

福祉有償運送実施計画及び運営状況

事業実施者	可児市
運行委託先 (指定管理者)	<p>社会福祉法人可児市社会福祉協議会（以下「社協」という。）          （可児市重度障がい者支援センターの設置及び管理に関する条例第4条の規定により指定している）          ※ 指定の期間は、平成18年4月1日から平成23年3月31日まで。（平成17年12月22日議決。議案第167号）</p>
実施内容	ふれあいの里可児支援センター（以下「センター」という。）の利用者のうち、自らセンターへ通所することが不可能な利用者の送迎を行なう。
運送の目的	<p>重度障がい者であることから、自ら公共交通機関等を使用した通所が不可能であり、家族等による送迎を行なうことができない者に対し、センターにおいて日常生活の指導及び訓練を行い自立促進を図ることを目的とし、福祉有償運送を実施する。</p>
運送の対価	<p>一人1回につき（片道） 100円          （可児市重度障がい者支援センターの設置及び管理に関する条例施行規則第7条の規定による）</p>
車両の種類	<p>キャランバン（普通） 10人乗り リフト付 1台          サンバー（軽自） 4人乗り リフト付 2台          合計 3台</p>
運転者数	7人（内訳：第2種免許 3人、第1種免許 4人）
運送の区域	可児市内
平成19年度の 運送実績	<p>走行キロ数 19,901km（3台の合計）          運送人員 8人          運送収入 163,500円（月平均 13,600円、136回利用）</p>
備考	平成18年4月の運送開始から現在まで、運送中の事故発生はありません。

岐 阜 運 輸 支 局			
種 別	市町村	過疎地	福祉

自家用有償旅客運送輸送実績報告書（平成19年度）

中部運輸局岐阜運輸支局長 殿

住 所 岐阜県可児市広見一丁目1番地

運送者名 可児市

代表者名 市長 山田 豊

電話番号 0574-62-1111 内線 3173

概況（平成20年3月31日現在）

	管 轄 区 域 内		全 国
自家用有償旅客運送自動車数	寝台車（両）	( ) ( )	( )
	車いす車（両）	( ) / (2)	( )
	兼用車（両）	( ) ( )	( )
	回転シート車（両）	( ) ( )	( )
	セダン等（両）	( ) ( )	( )
	バス（両）		
	計（両）	( ) ( )	( )
路線（キロメートル）又は運送の区域		可 児 市 内	
運送する旅客の範囲及び数		身体障害者8名	

輸送実績（前年4月1日から本年3月31日まで）

	管 轄 区 域 内		全 国
走行キロ（キロメートル）		19,901	
輸送人員（人）又は運送回数（回）		1,635	
運送収入（千円）		164	

事故件数（前年4月1日から本年3月31日まで）

	管 轄 区 域 内		全 国
交通事故件数		0	
重大事故件数		0	
死者数		0	
負傷者数		0	

備考

- 種別の欄には、該当する事項を○で囲むこと。
- 管轄区域内の欄については、運輸監理部又は運輸支局の管轄区域ごとに、当該運輸監理部又は運輸支局の管轄区域内の過疎地有償運送又は福祉有償運送について、登録を受けた運送の区域別に記載すること。また、輸送実績及び事故件数については、当該運送の区域内にある全ての事務所に配置されている自家用有償旅客運送自動車について記載すること。
- 全国の欄にあっては登録を受けた全ての運送の区域における過疎地有償運送又は福祉有償運送について記載すること。
- 自家用有償旅客運送自動車数の欄の（ ）には、軽自動車数を記載すること。
- 運送する旅客の範囲及び数については、福祉有償運送に係る道路運送法施行規則（昭和26年運輸省令第75号）第49条第3号イからニまでに掲げる区分ごとの人数を記載すること。
- 輸送人員又は運送回数については、市町村運営有償運送を行う場合にあっては輸送人員を、過疎地有償運送又は福祉有償運送を行う場合にあっては運送回数を記載すること。
- 交通事故とは、道路交通法（昭和35年法律第105号）第72条第1項の交通事故をいう。
- 重大事故とは、自動車事故報告規則（昭和26年運輸省令第104号）第2条の事故をいう。

H19 支援センター(送迎記録)

	H19.4	H19.5	H19.6	H19.7	H19.8	H19.9	H19.10	H19.11	H19.12	H20.1	H20.2	H20.3	計
■■■■	16	20	18	22	24	20	16	20	18	4			178
■■■■	20	22	23	23	21	19	26	23	18	16	19	19	249
■■■■	38	35	33	34	38	29	37	36	29	26	34	33	402
■■■■	14	15	17	14	14	15	15	12	7	7	14	14	158
■■■■	8	4	7	5	6	6	7	8	5	4	8	6	74
■■■■	19	36	20	15	16	14	16	17	13	14	16	16	212
■■■■	24	24	22	24	24	20	24	18	20	20	24	26	270
■■■■	8	6	8	8	10	8	8	8	6	4	10	8	92
■■■■													0
■■■■													0
■■■■													0
計	147	162	148	145	153	131	149	142	116	95	125	122	1,635
金額(@100)	14,700	16,200	14,800	14,500	15,300	13,100	14,900	14,200	11,600	9,500	12,500	12,200	163,500

176,000

		平成19年3月31日 時点での走行距離	平成20年3月31日 時点での走行距離	平成19年度走行距離
ふれあいの里1号車(キャラバン)	岐阜800す27-36	32252	45471	13219
ふれあいの里3号車(サンバー)	岐阜80あ11-71	34750	38214	3464
ふれあいの里5号車(サンバー)	岐阜80あ16-86	16038	19256	3218

添付書類（更新登録、変更登録の申請、変更の届出に関し基本的に添付が必要な書類）

	必 要 書 類	様式番号
1	路線図（路線を定めて行う市町村運営有償運送を行おうとする者の場合）	
2	地域公共交通会議における合意を証する書類	様式第2号
3	自家用有償旅客運送自動車についての使用権原を証する書類	
4	運転者等就任承諾書等及び運転免許証の写し並びに施行規則第51条16に定める資格の有無を証する書面の写し	様式第3号
5	運行管理の責任者の就任承諾書	様式第4号
6	運行管理の体制等を記載した書類	様式第5号
7	登録証（更新登録、変更登録、軽微な変更の届出の場合）	様式第6号

平成 年 月 日

中部運輸局 岐阜運輸支局長 殿

名 称 岐阜県可児市  
 住 所 岐阜県可児市広見一丁目1番地  
 代表者の氏名 市長 山田 豊

## 自家用有償旅客運送の更新登録の申請

このたび、自家用有償旅客運送の有効期間の更新を行いたいので、道路運送法第79条の6及び同法施行規則第51条の10の規定に基づき、下記のとおり申請します。

## 記

## 1. 名称、住所、代表者の氏名

名 称 岐阜県可児市  
 住 所 岐阜県可児市広見一丁目1番地  
 代表者の氏名 市長 山田 豊

## 2. 登録番号

岐阜運輸第5601号

## 3. 自家用有償旅客運送の種別

(市町村運営有償運送：交通空白輸送（又は市町村福祉輸送））

## 4. 路線又は運送の区域

## ・ (1) 路線（交通空白輸送に係るもの）

	起 点	主たる経過地	終 点	キ 口 程
1				
2				
3				
4				
5				

## ・ (2) 運送の区域（市町村福祉輸送に係るもの）

区 域	備 考
可児市内	

5. 事務所の名称及び位置

事務所の名称	位 置
ふれあいの里可児	岐阜県可児市中恵土2359番地70

6. 事務所ごとに配置する自家用有償旅客運送自動車の数及びその種類ごとの数

事務所の名称	交通空白輸送			市 町 村 福 祉 輸 送						合 計 (軽)
	バス	軽自動車	小 計	寝台車 (軽)	車いす車 (軽)	兼用車 (軽)	ミニバン (軽)	セダン等 (軽)	小 計 (軽)	
ふれあいの里可児				( )	3 (2)	( )	( )	( )	( )	3 (1)

軽自動車については、( ) 内に内数で記載すること

7. 運送しようとする旅客の範囲

交通空白輸送	市町村福祉輸送
	身体障がい者 8名

8. 路線又は運送の区域ごとの対価の額  
(必要に応じ関係資料を添付のこと)

平成 年 月 日

〇〇運輸支局長 殿

地域公共交通会議における協議が調ったことを証する書類

下記のとおり地域公共交通会議を開催し、市町村運営有償運送を行うことが必要であるとの合意に至ったので、その旨証明します。

記

1. 地域公共交通会議の名称及び対象市町村  
(名称)

(対象市町村)

2. 地域公共交通会議にて合意に至った年月日

3. 合意の内容

(1) 運送主体

(2) 交通空白輸送、市町村福祉輸送の別

(3) 路線又は運送の区域

(4) その他特記事項

平成 年 月 日

〇〇市地域公共交通会議

主宰者 〇〇市長 証明印



番号 00968

# 自動車検査証

平成 20年 7月 24日

岐阜運輸支局長



自動車登録番号又は車両番号 岐阜 800 す 2736	登録年月日/交付年月日 平成 16年 7月 29日	初度登録年月 平成 16年 7月	自動車の種別 普通乗車	用途 特種 自家用 最大積載量	車体の形状 車いす移動車
ニッサン	車台番号 [213]	長さ 10人	幅 169cm	高さ 228cm	車両重量 2230kg
DQGE25-011748	型式 原動機の型式	総排気量又は定格出力 499cm <sup>3</sup>	燃料の種類 ガソリン	前後軸重 1140kg	前後軸重 2780kg
LC-DQGE25改	車台番号 KA24	総排気量又は定格出力 2.38L	型式指定番号	前後軸重 1090kg	前後軸重 1090kg
所有者の氏名又は名称 社会福祉法人可児市社会福祉協議会					
所有者の住所 岐阜県可児市今渡682-1					
使用者の氏名又は名称 ***					
使用者の住所 ***					
使用の本拠の位置 岐阜県可児市中恵土2359-70					
有効期間の満了する日 平成 22年 7月 28日					
備考 [岐阜], 継続検査 自動車重量税額 37,800 使用車種規制 (NOx・PM) 適合。この自動車の使用の本拠はNOx・PM対策地域域外です。 [走行距離計表示値] 49,700km (平成20年7月24日) [旧走行距離計表示値] 22,400km (平成18年7月6日) 平成12年騒音規制車, 近接排気騒音規制値 97dB [改造内容] 自湘南第46号 平成15年5月27日 [1000] 緩衝装置 [その他検査事項] (1) 車イス固定装置 (2基) 以下余白					

[21513 0016]

[21513 0170]



番号 00840

# 自動車検査証

平成 19年 9月 27日

軽自動車検査協会

車両番号		交付年月日		初年度検査年月		自動車の種別		用途		自重用・事業用の別		車体の形状	
岐阜 80 あ 1171		平成 11年 10月 25日		平成 11年 -月		軽自動車		特種		家用		車いす移動車	
TV1-013268		乗車定員		最大積載量		車両重量		車両総重量		重量		長さ	
スバル		型式		-kg		1040 kg		510 kg		1260 kg		339 cm	
氏名又は名称		原動機の型式		燃料の種類		総排気量はワット出力		前軸重		後軸重		型式指定番号	
住 所		GD-TV1		ガソリン		0.65L		510 kg		530 kg		147 cm	
氏名又は名称		社会福祉法人 可児市社会福祉協議会										190 cm	
住 所		岐阜県可児市今渡682-1										類別区分番号	
氏名又は名称		使用者に同じ											
住 所		使用者住所に同じ											
使用の本拠の位置		岐阜県可児市中恵土2359-70										[21513 0170]	
有効期間の満了する日		備考		【岐阜】 継続検査**									
平成 21年 10月 24日		【型式・類別】09318-0000*		【自動車重量税額】¥8,800**									
年 月 日		年 月 日		年 月 日		年 月 日		年 月 日		年 月 日		年 月 日	

OCR02-0458

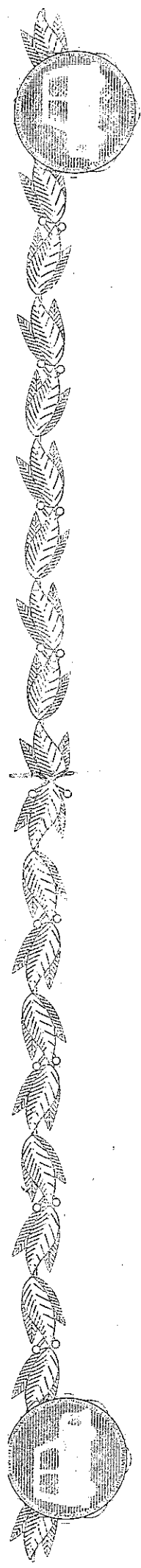



番号 00838

# 自動車検査証

平成 19年 9月 27日

軽自動車検査協会

車台番号	交付年月日	初度検査年月	自動車の種別	用途	車体の形状		
岐阜 80 あ 1686	平成 18年 3月 13日	平成 15年 10月	軽自動車	特種	車いす移動車		
TV1-080498	乗車定員 4人	最大積載量 kg	車両重量 990 kg	車両総重量	長さ	幅	高さ
スバル	原動機の型式 LE-TV1	燃料の種類 ガソリン	総排気量又は総出力	前軸重 490 kg	339 cm	147 cm	190 cm
氏名又は名称	社会福祉法人 可児市社会福祉協議会						
住所	岐阜県可児市今渡682-1						
氏名又は名称	使用者に同じ						
住所	使用者住所に同じ						
使用の本拠の位置	岐阜県可児市中恵土2359-70 [21513 0170]						
有効期間の満了する日	備考 【岐阜】 継続検査 平成12年騒音規制車 近接排気騒音規制値97dB** 【自動車重量税額】 ¥8,800**						
平成 21年 10月 23日							
年 月 日							
年 月 日							
年 月 日							
年 月 日							

OCR02-0457



運転者就任承諾書兼就任予定運転者名簿

申請者（ 可児市長 山田豊 ）が、岐阜運輸支局に提出する自家用有償旅客運送の登録の申請に基づき登録を受けた場合は、その運転者として就任することを承諾致します。

	氏 名	住 所	運転免許の種類	
			区 分	種 類
1	■■■■■	■■■■■	■■■	■■■
2	■■■■■	■■■■■	■■■	■■■
3	■■■■■	■■■■■	■■■	■■■
4	■■■■■	■■■■■	■■■	■■■
5	■■■■■	■■■■■	■■■	■■■
6	■■■■■	■■■■■	■■■	■■■
7	■■■■■	■■■■■	■■■	■■■
8				種

- ※ 運転免許の種類欄には、受けている運転免許の別（普通・大型及び1種・2種）を記載すること。
- ※ 第2種運転免許を有しない者にあつては、施行規則第51条の16第1項各号のいずれかの要件を備えていることを証する書類を添付すること。
- ※ 福祉自動車以外を使用して市町村運営有償運送のうち市町村福祉輸送を行う場合にあつては、施行規則第51条の16第3項各号のいずれかの要件を備えていることを証する書類を添付すること。

乗務者に係る就任承諾書兼就任予定乗務者名簿

申請者（ ）が、〇〇運輸支局に提出する自家用有償旅客運送の登録の申請に基づき登録を受けた場合は、その乗務する者として就任することを承諾致します。

	氏 名	住 所	資格の種類
1			
2			
3			

- ※ 施行規則第51条の16第3項各号のいずれかの要件を備えていることを証する書類を添付すること。

セダン型等の自動車を使用して、市町村福祉輸送を行う場合であつて、施行規則第51条の16第3項に規定する要件を備えない運転者が乗務する場合にあつては当該要件を備えた者を乗務させることが必要。

## 運行管理の責任者 就任承諾書

申請者（ 可児市長 山田豊 ）が、岐阜運輸支局に提出する自家用有償旅客運送の登録申請に基づき登録を受けた場合は、その運行管理の責任者として就任することを承諾致します。

平成 年 月 日

住 所 [REDACTED]  
氏 名 [REDACTED] 印

※ 乗車定員11以上の車両を配置する事務所及び乗車定員11人未満の車両を5両以上配置する事務所の運行管理の責任者にあつては、運行管理者資格証の写し又は施行規則第51条の17第2項各号のいずれかの要件を備えていることを証する書類を添付すること。

登録番号	岐運輸第5601号
運送の主体 (申請者名)	可児市長 山田 豊

## 運行管理の体制等を記載した書類

事務所名 ( ふれあいの里可児 )

## 1. 運行管理・整備管理の体制

## (ア) 運行管理の責任者の就任予定名簿

No	氏 名	住 所	資格の種類	委託
1	■■■■■■■■■■	■■■■■■■■■■	その他	○
2				
3				

- 乗車定員11以上の車両を配置する事務所及び乗車定員11人未満の車両を5両以上配置する事務所の運行管理の責任者にあつては、運行管理者資格証の写し又は施行規則第51条の17第2項各号のいずれかの要件を備えていることを証する書類を添付すること。
- 資格の種類には、法23条第1項の運行管理者、その他の別を記載するものとする。
- 運行を委託する場合は委託欄に○印を記載。

## (イ) 整備管理の責任者の就任予定名簿

No	氏 名	住 所
1	■■■■■■■■■■	■■■■■■■■■■
2		

(ウ) 運行管理・整備管理に係る指揮命令系統

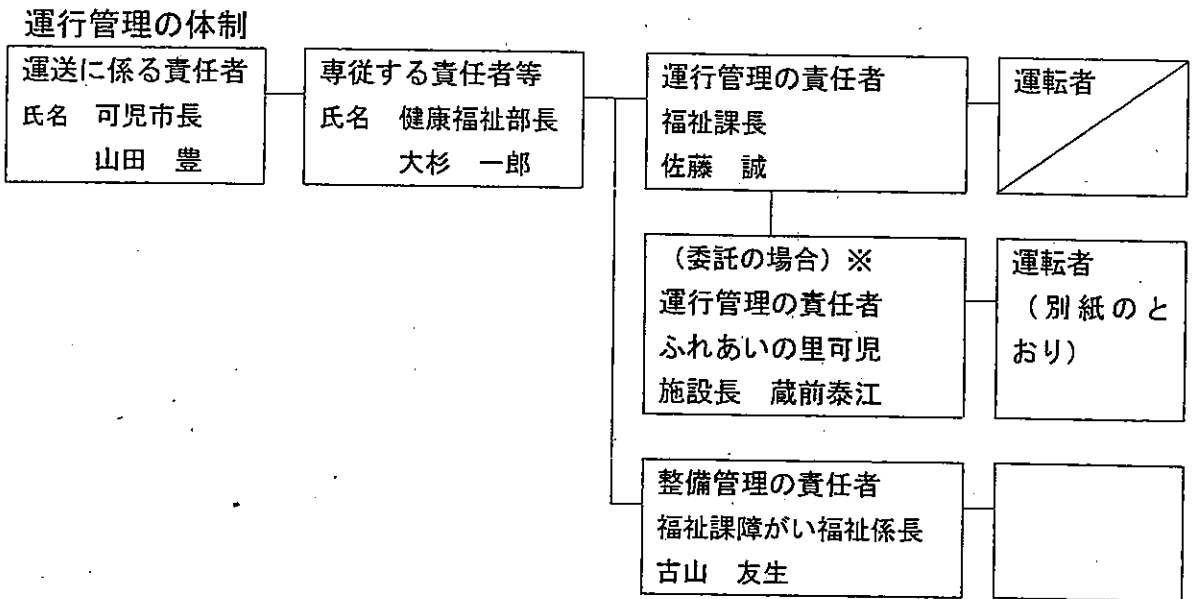

2. 事故処理連絡体制

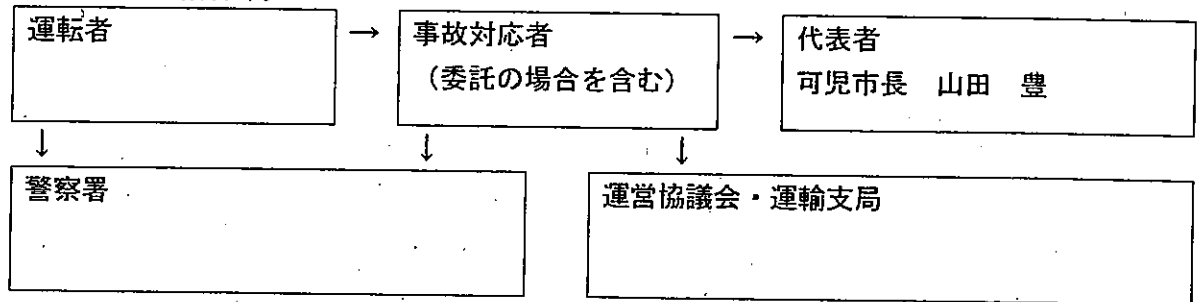

3. 苦情処理体制

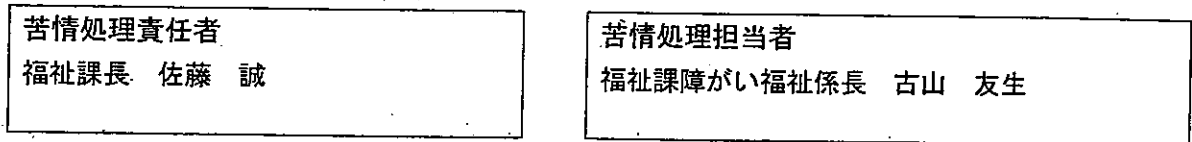

## 宣 誓 書

運転者氏名：                       
                      
                      
                    

○ 上記運転者について、施行規則第51条の16第1項または第3項の要件を満たすことができない理由は次のとおりです。

運転者の居住地の近隣において必要な種別の講習を行う講習実施者が存在しないため。

講習実施者の行う講習の定員に余剰がないため。

その他（都合により、講習を受講することができなかったため。）

※1 欄は該当欄にチェックをすること。

※2 その他の場合は（ ）内に理由を具体的に記載すること。

○ 平成20年9月30日までに運転者要件を満たすための計画は次のとおりです。

運転者	講習実施者	講習種別	受講予定日
<u>                    </u>	岐阜羽島ボランティア協会	福祉有償運転者	9/27.28
<u>                    </u>	岐阜羽島ボランティア協会	福祉有償運転者	9/27.28
<u>                    </u>	岐阜羽島ボランティア協会	福祉有償運転者	9/27.28
<u>                    </u>	飛騨福祉移送サービスネットワーク	福祉有償運転者	9月中

上記に相違ないことを宣誓致します。

平成 年 月 日

住 所 岐阜県可児市広見一丁目1番地

名 称 可児市役所

代表者 可児市長 山田 豊 印

(自署又は押印)