

令和元年度 上半期

可児市水道事業 業務状況説明書

(平成31年4月1日 から 令和元年9月30日 まで)

目 次	
1 事業の概況	
(1) 業務に関する事項	1
(2) 各種工事に関する事項	4
2 経理の状況	
(1) 予算の執行状況	5
(2) 損益計算書	6
(3) 貸借対照表	7
3 前年度決算の状況	8

1 事業の概況

(1) 業務に関する事項

給水等の月別実績

区分 (単位)		4月	5月	6月	7月	8月	9月	計又は平均
行政区域内人口(人)		102,245	102,273	102,319	102,418	102,353	102,361	—
給水人口(人)		101,877	101,905	101,951	102,049	101,981	101,989	—
行政区域内世帯数(件)		42,557	42,586	42,614	42,687	42,693	42,703	—
給水件数(件)		34,869	34,902	34,936	34,955	34,979	34,996	—
給水 (m^3)	給水量※1	926,487	978,353	948,472	979,248	997,087	952,331	5,781,978
	1日平均給水量	30,882	31,559	31,615	31,588	32,164	31,744	31,592
	1日最大 給水量※2	33,001	33,018	34,265	34,181	34,786	34,235	34,786
		4月23日	5月25日	6月4日	7月10日	8月9日	9月10日	8月9日
	1日最小 給水量※3	29,561	28,863	29,568	29,336	29,116	29,711	28,863
4月4日		5月1日	6月30日	7月14日	8月15日	9月30日	5月1日	
有収水量		857,739	898,976	856,514	902,125	893,214	858,525	5,267,093
電力使用量(kWh)		126,725	127,239	127,172	127,153	139,861	135,592	783,742
料金	調定額(円)	174,187,227	171,476,675	180,452,947	172,513,991	180,948,465	179,127,655	1,058,706,960
	受水料金(円)	97,454,632	100,199,380	98,618,078	100,246,744	101,190,784	98,822,296	596,531,914
	口座振替件数(件)	30,640	30,666	30,682	30,672	30,711	30,780	口座振替率
	一般納付件数(件)	4,229	4,236	4,254	4,283	4,268	4,216	87.84%
給水装置 開栓件数	口径13mm(件)	29	22	31	14	17	12	125
	口径20mm以上(件)	5	11	3	5	7	5	36
	合計(件)	34	33	34	19	24	17	161

本年度9月末現在の給水件数は34,996件で、昨年度の同期と比べ361件、1.04%の増となりました。

本年度上期における有収水量の合計は5,267千 m^3 で、昨年同期と比べ39千 m^3 、0.74%の減となりました。

また、上期における料金調定額は1,058,707千円で、昨年と比べ12,201千円、1.14%の減となりました。

なお、上期における受水料金は596,532千円で、昨年同期と比べ11,685千円、2.0%の増となりました。

※1「給水量」は、岐阜県営水道から供給を受けている水量を表示しています。

※2「1日最大給水量」における「計又は平均」「年計又は年平均」の欄は上半期における最大給水量であった日及びその数量をそれぞれ表示しています。

※3「1日最小給水量」における「計又は平均」「年計又は年平均」の欄は上半期における最小給水量であった日及びその数量をそれぞれ表示しています。

給水量の過去同期との比較

給 水 量 (m³)

年 度	4 月	5 月	6 月	7 月	8 月	9 月
令和元年度	926,487	978,353	948,472	979,248	997,087	952,331
30年度	917,891	947,621	934,443	1,012,395	1,015,521	944,055
29年度	907,708	953,664	933,053	976,528	958,532	921,032

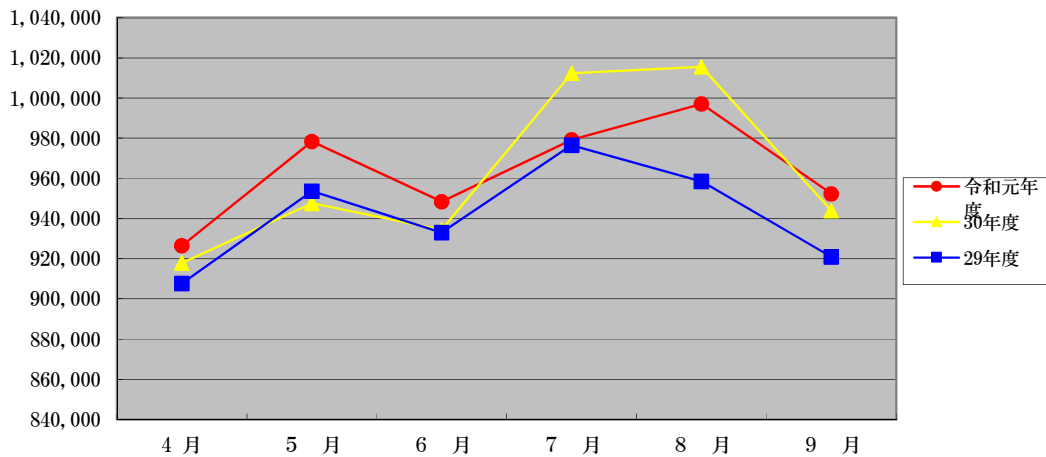

1 日最大給水量 (m³)

年 度	4 月	5 月	6 月	7 月	8 月	9 月
令和元年度	33,001	33,018	34,265	34,181	34,786	34,235
30年度	32,380	32,692	33,819	35,945	36,477	34,990
29年度	33,198	32,952	34,200	34,259	33,602	33,605

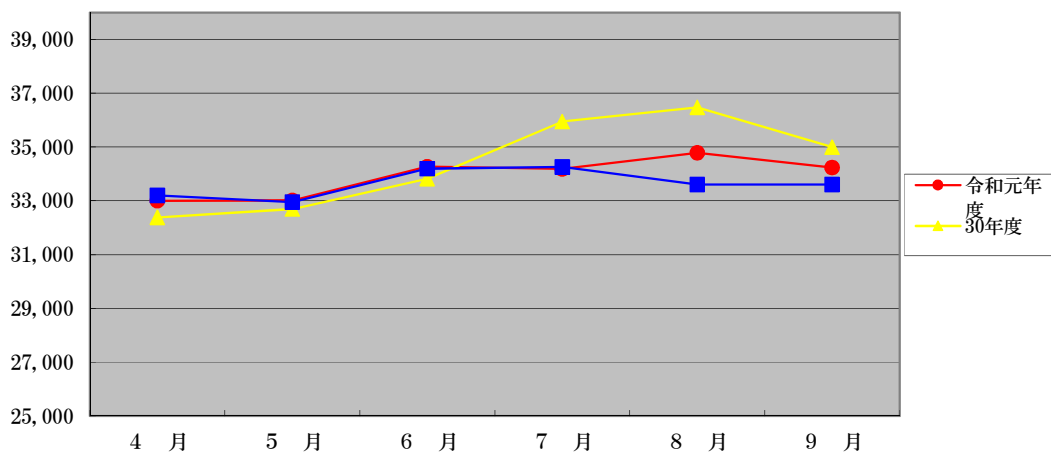

給水件数と有収水量（上期）の構成（口径別）

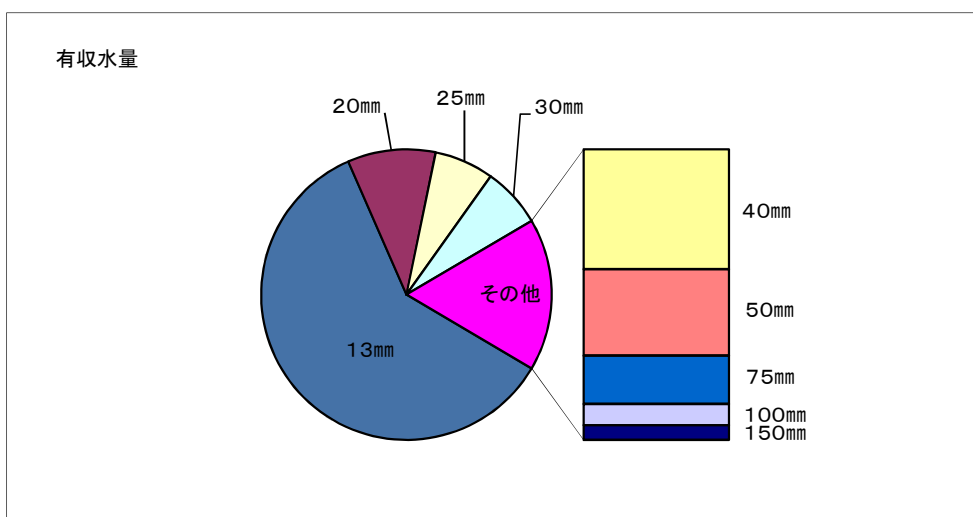
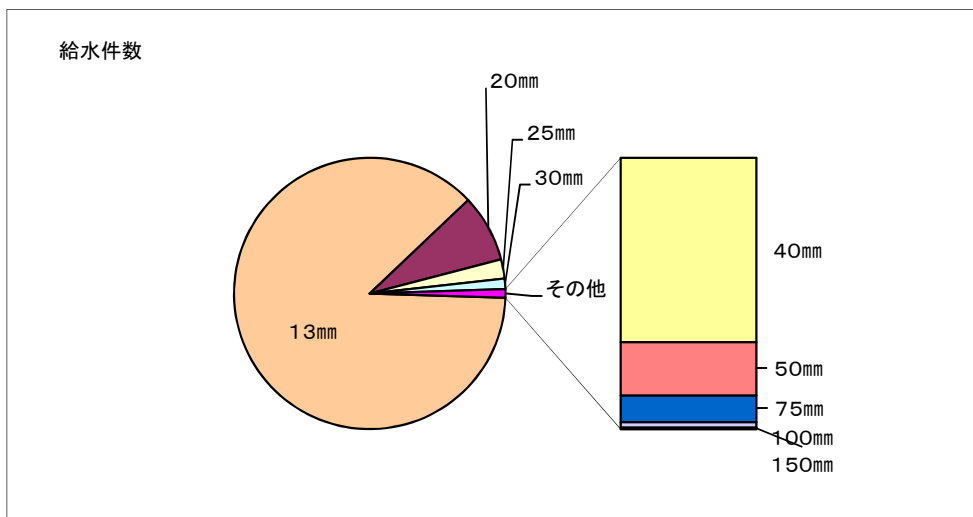

口径	給水件数 (件)	有収水量 (m ³)
13mm	30,588	3,158,131
20mm	2,814	515,456
25mm	804	349,369
30mm	434	351,255
40mm	242	368,301
50mm	70	265,680
75mm	35	148,520
100mm	7	65,414
150mm	2	44,967
合計	34,996	5,267,093

(2) 各種工事に関する事項

建設改良工事の施工状況（着工分）

番号	工 事 名	主 な 施 工 内 容
①	長洞ポンプ場No.1～No.4送水ポンプ用インバータ等更新工事	電気設備更新工 一式
②	低区配水場薬液タンク更新工事	薬液タンク更新工 一式
③	兼山配水場UPS更新工事	電気設備更新工 一式
④	中区配水場施設修繕工事	笠木撤去・設置工 一式。 ホントUカットシール工法 L=318m
⑤	愛岐ヶ丘配水池機械・電気設備更新工事	機械・電気設備更新工 一式
⑥	令和元年度下恵土宮瀬雨水支線整備工事に伴う配水管布設替工事	配水用ポリエチレン管 φ150 L=133m
⑦	令和元年度上水道舗装復旧その1工事	舗装本復旧工 一式
⑧	令和元年度下切地内配水管布設工事	配水用ポリエチレン管 φ50 L=86m

施工位置図

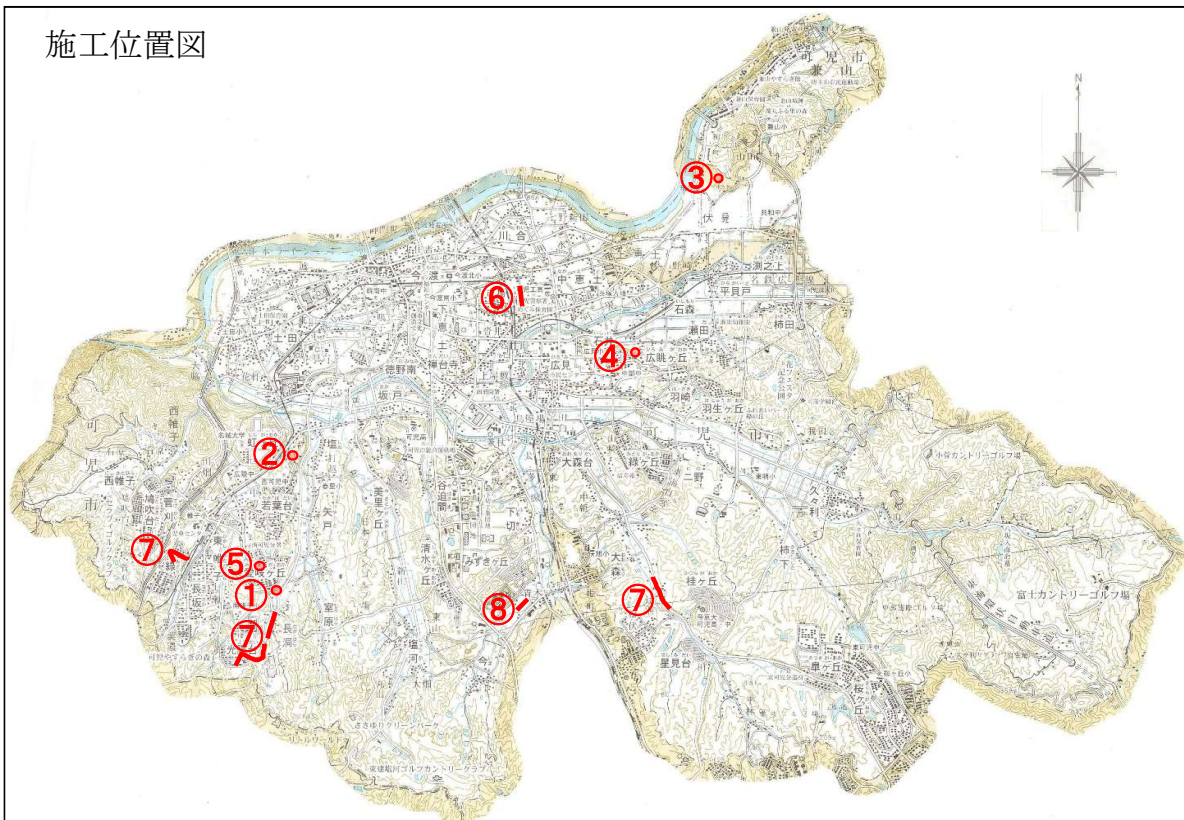

2 経理の状況

(1) 予算の執行状況

収益的収入及び支出

科 目	予 定 額 (A) 円	上期執行額 (B) 円	執行率 (B/A) %
営業収益	2,183,289,000	1,059,669,317	48.5
うち給水収益	2,098,000,000	1,058,706,960	50.5
営業外収益	406,761,000	2,176,896	0.5
特別利益	121,950,000	52,346,520	42.9
収入合計	2,712,000,000	1,114,192,733	41.1
営業費用	2,246,105,000	745,792,119	33.2
営業外費用	32,295,000	3,871,657	12.0
特別損失	600,000	170,110	28.4
予備費	3,000,000	0	-
支出合計	2,282,000,000	749,833,886	32.9
うち職員給与費	54,278,000	21,235,715	39.1

資本的収入及び支出

科 目	予 定 額 (A) 円	上期執行額 (B) 円	執行率 (B/A) %
負担金	19,344,000	2,788,560	14.4
補助金	15,656,000	0	-
収入合計	35,000,000	2,788,560	8.0
建設改良費	777,367,000	52,791,741	6.8
うち建設事業費	0	0	-
うち改良事業費	702,326,000	26,173,800	3.7
償還金	45,192,000	22,371,778	49.5
国庫補助金返還金	6,441,000	0	-
支出合計	829,000,000	75,163,519	9.1
うち職員給与費	58,859,000	25,659,400	43.6

(2) 損益計算書 (平成31年4月1日から令和元年9月30日まで)

科 目	金 額	(円)
営業収益		
給水収益	980,284,204	
その他の営業収益	897,115	981,181,319
営業費用		
浄水費	552,344,370	
配水費	67,911,948	
給水費	18,038,836	
業務費	39,272,069	
総係費	15,110,951	
減価償却費	343,250,000	
資産減耗費	11,450,000	1,047,378,174
営業損失		66,196,855
営業外収益		
受取利息及び配当金	1,830,258	
長期前受金戻入	193,750,000	
雑収益	324,854	195,905,112
営業外費用		
支払利息	3,871,657	3,871,657
経常利益		125,836,600
特別利益		
	48,469,000	48,469,000
特別損失		
	157,511	157,511
当期純利益		174,148,089
前年度繰越利益剰余金		445,946,743
当期末処分利益剰余金		620,094,832

(注) 年度末において一括予算執行を行う減価償却費、資産減耗費、長期前受金戻入のうち、上期分として推定される額を加えて作成してあります。

(3) 貸借対照表 (令和元年9月30日現在)

科 目	金額 (円)	科 目	金額 (円)
固定資産	18,155,727,821	固定負債	198,328,117
有形固定資産	17,253,646,913	企業債	198,328,117
土地	725,230,663	流動負債	454,127,989
建物	473,124,229	企業債	22,820,201
構築物	13,953,520,026	未払金	211,867,795
機械及び装置	926,237,866	前受金	0
車両運搬具	1,213,860	その他流動負債	219,439,993
工具器具及び備品	7,039,036	繰延収益	8,013,529,735
建設仮勘定	1,167,281,233	長期前受金	8,013,529,735
無形固定資産	2,120,908		
投資有価証券	899,960,000	負債の部合計	8,665,985,841
流動資産	2,663,155,266	資本金	10,935,036,864
現金預金	2,133,730,151	繰入資本金	129,340,000
未収金	184,511,287	組入資本金	10,475,136,783
貸倒引当金	-1,887,932	引継資本金	330,560,081
有価証券	200,000,000	剰余金	1,217,860,382
貯蔵品	34,482,951	資本剰余金	274,414,744
前払金	36,808,700	国庫補助金	1,562,000
その他流動資産	75,510,109	県補助金	10,187,000
		受贈財産評価額	262,665,744
		利益剰余金	943,445,638
		建設改良積立金	323,350,806
		当年度未処分利益剰余金	620,094,832
		資本の部合計	12,152,897,246
資産の部合計	20,818,883,087	負債及び資本の部合計	20,818,883,087

3 平成30年度決算の状況

【損益計算書】

(円)

営業収益	2,015,684,780	営業費用	2,071,840,747
営業外収益	409,078,686	営業外費用	10,237,400
特別利益	113,472,000	特別損失	210,576
		当年度純利益	455,946,743

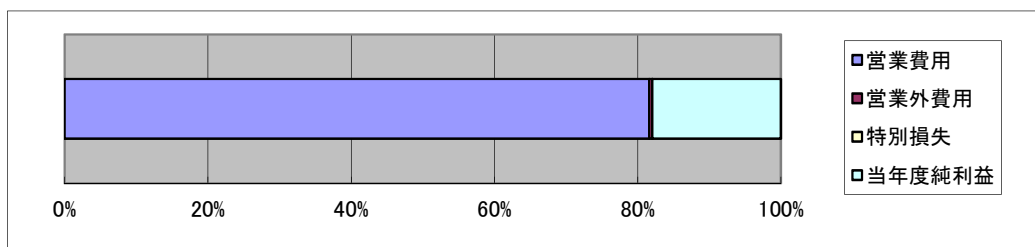
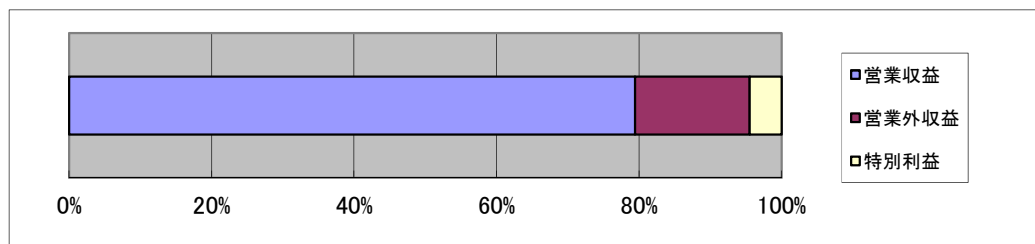

【給水原価構成図】

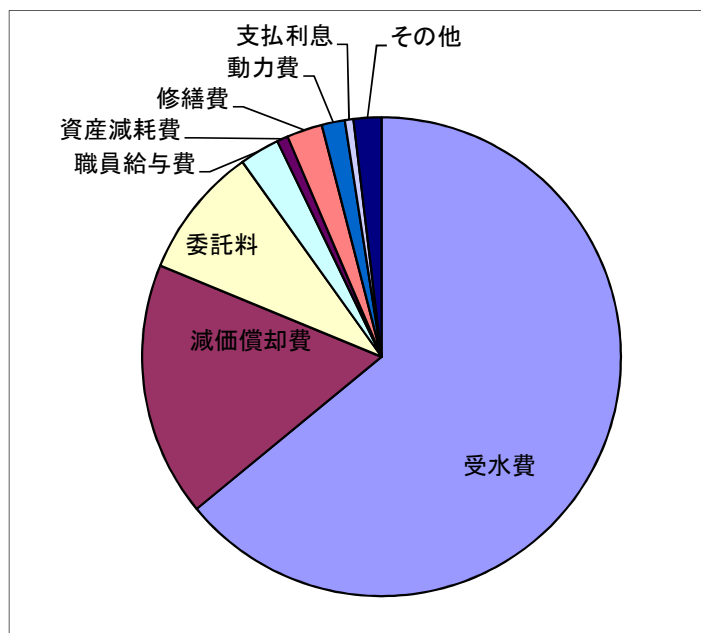

(円)

受水費	103.29
減価償却費	27.72
委託料	14.37
職員給与費	4.36
資産減耗費	1.21
修繕費	3.87
動力費	2.52
支払利息	0.93
その他	3.03
合計	161.30

有形固定資産の内訳

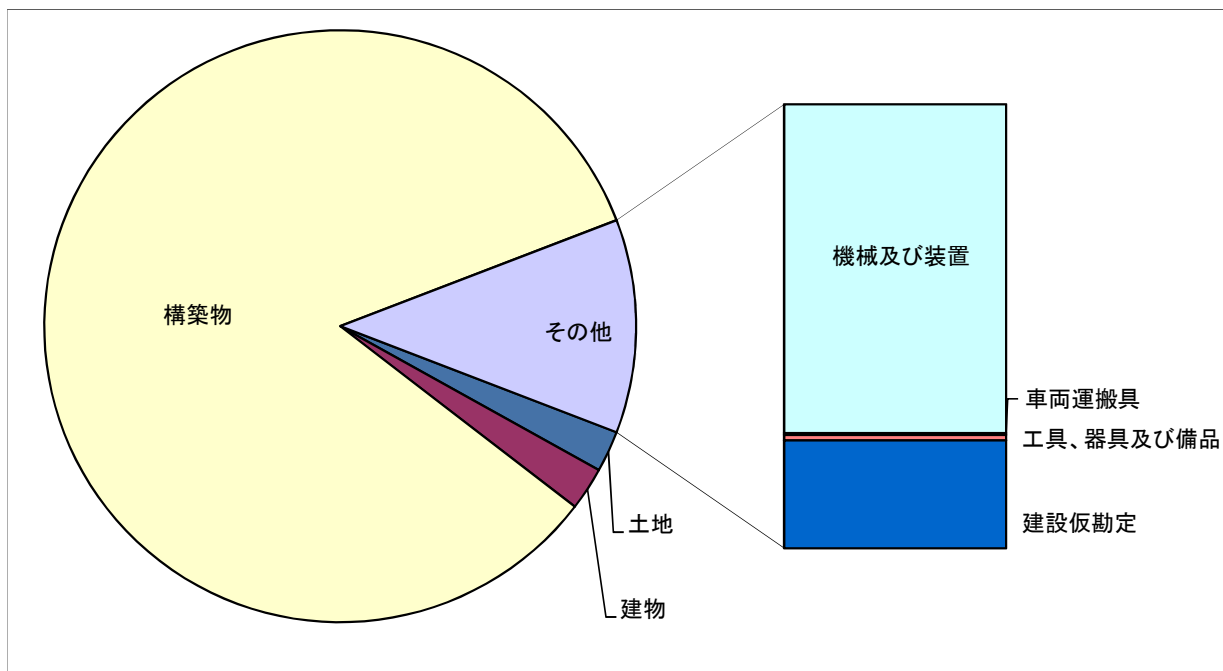

(円)

土地	725,230,663
建物	754,281,043
構築物	26,935,760,968
機械及び装置	2,776,541,108
車両運搬具	15,250,966
工具、器具及び備品	47,279,468
建設仮勘定	910,283,385
計	32,164,627,601