

令和4年度 上半期

## 可児市水道事業 業務状況説明書

( 令和4年4月1日 から 令和4年9月30日 まで)

### 目 次

1	事業の概況	
	(1) 業務に関する事項	1
	(2) 各種工事に関する事項	4
2	経理の状況	
	(1) 予算の執行状況	5
3	前年度決算の状況	6

# 1 事業の概況

## (1) 業務に関する事項

給水等の月別実績

区 分 (単位)		4 月	5 月	6 月	7 月	8 月	9 月	計又は平均
行政区域内人口 (人)		100,445	100,458	100,563	100,618	100,598	100,641	—
給水人口 (人)		100,075	100,088	100,193	100,248	100,228	100,271	—
行政区域内世帯数 (件)		43,299	43,383	43,529	43,597	43,624	43,706	—
給水件数 (件)		35,979	36,005	36,054	36,103	36,124	36,153	—
給水 ( $\text{m}^3$ )	給水量※1	964,044	988,968	956,126	992,311	992,493	966,898	5,860,840
	1日平均給水量	32,135	31,902	31,871	32,010	32,016	32,230	32,026
	1日最大 給水量※2	34,178	34,837	34,941	35,133	34,344	33,736	35,133
		4月12日	5月24日	6月29日	7月1日	8月3日	9月8日	7月1日
	1日最小 給水量※3	29,623	29,027	28,676	29,190	29,969	30,310	28,676
4月3日		5月1日	6月6日	7月3日	8月17日	9月18日	6月6日	
有収水量		860,190	881,329	882,960	881,832	875,160	855,634	5,237,105
電力使用量 (kWh)		132,207	135,360	128,726	135,684	137,710	131,886	801,573
料 金	調定額 (円)	179,352,180	175,599,210	180,045,112	180,852,424	180,440,330	179,077,074	1,075,366,330
	受水料金 (円)	100,297,786	101,641,190	99,871,006	101,821,377	101,831,187	100,451,617	605,914,163
	口座振替件数 (件)	31,168	31,200	31,219	31,241	31,224	31,261	口座振替率
	一般納付件数 (件)	4,811	4,805	4,835	4,862	4,900	4,892	86.55%
給水装置 開栓件数	口径13mm (件)	12	19	33	42	16	18	140
	口径20mm以上 (件)	4	7	16	7	5	11	50
	合計 (件)	16	26	49	49	21	29	190

本年度9月末現在の給水件数は36,153件で、昨年度の同期と比べ384件、1.07%の増となりました。

本年度上期における有収水量の合計は5,237千 $\text{m}^3$ で、昨年同期と比べ45千 $\text{m}^3$ 、0.85%の減となりました。

また、上期における料金調定額は1,075,366千円で、昨年と比べ9,887千円、0.91%の減となりました。

なお、上期における受水料金は605,914千円で、昨年同期と比べ3,622千円、0.59%の減となりました。

※1「給水量」は、岐阜県営水道から供給を受けている水量を表示しています。

※2「1日最大給水量」における「計又は平均」「年計又は年平均」の欄は上半期における最大給水量であった日及びその数量をそれぞれ表示しています。

※3「1日最小給水量」における「計又は平均」「年計又は年平均」の欄は上半期における最小給水量であった日及びその数量をそれぞれ表示しています。

給水量の過去同期との比較

給水量 (m<sup>3</sup>)

年度	4月	5月	6月	7月	8月	9月
令和4年度	964,044	988,968	956,126	992,311	992,493	966,898
令和3年度	967,930	992,624	963,804	1,015,685	1,018,162	968,659
令和2年度	926,581	956,089	938,726	969,417	1,022,076	955,358

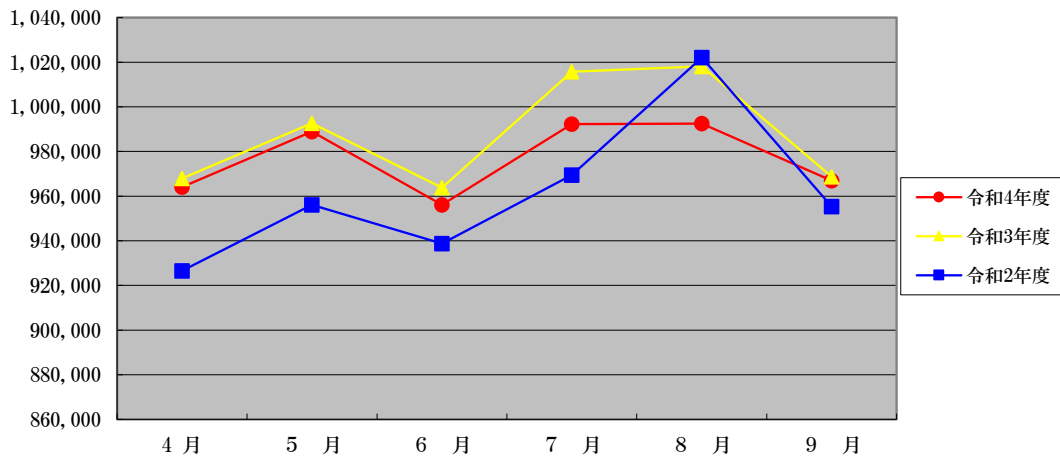

1日最大給水量 (m<sup>3</sup>)

年度	4月	5月	6月	7月	8月	9月
令和4年度	34,178	34,837	34,941	35,133	34,344	33,736
令和3年度	33,632	34,295	34,405	34,675	35,430	34,954
令和2年度	33,580	33,673	33,742	32,880	34,974	33,976

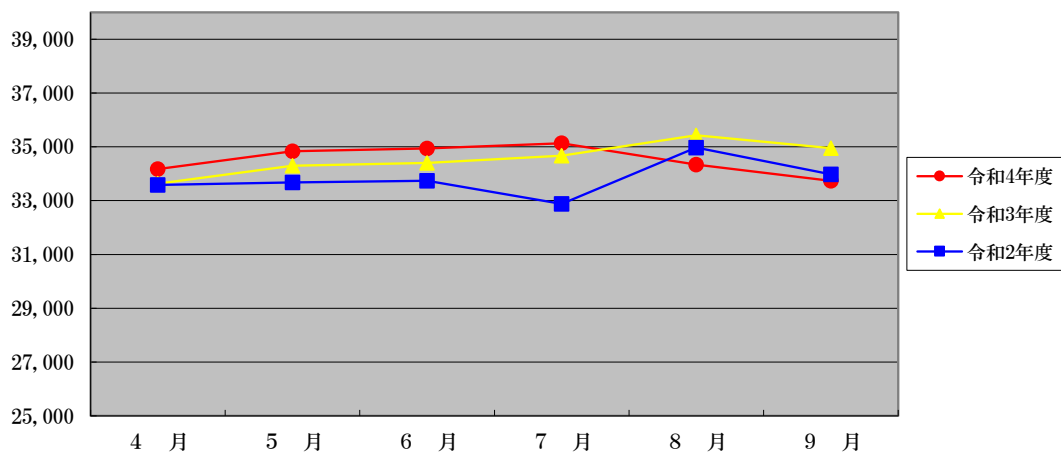

給水件数と有収水量（上期）の構成（口径別）

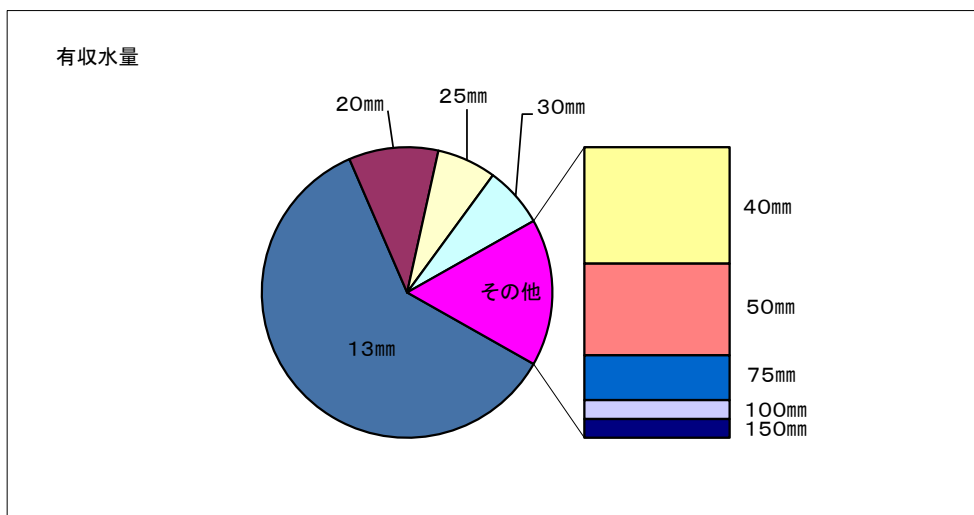
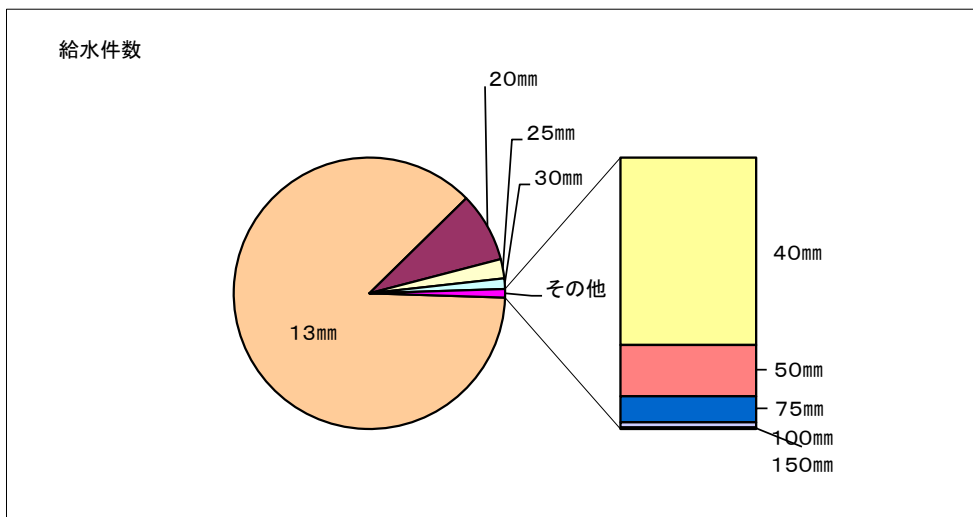

口径	給水件数 (件)	有収水量 (m³)
13mm	31,506	3,158,630
20mm	3,000	521,568
25mm	829	345,288
30mm	453	353,748
40mm	252	343,897
50mm	69	270,591
75mm	35	132,296
100mm	7	55,863
150mm	2	55,224
合計	36,153	5,237,105

## (2) 各種工事に関する事項

建設改良工事の施工状況（着工分）

番号	工 事 名	主 な 施 工 内 容
①	可児御嵩インターチェンジ工業団地開発に伴う配水管布設工事	GX φ 200 L=645.2m
②	長洞ポンプ場機械電気設備更新工事	直流電源盤(鉛蓄電池) 1面ほか
③	桜ヶ丘配水池機械電気設備更新工事	緊急遮断弁 1基ほか
④	工業団地系基幹管路(第二低区配水場～工業団地配水池)布設その3工事	GX φ 300 L=588.4m
⑤	令和4年度 上水道舗装復旧その1工事	表層工 t=40 A=890㎡、t=50 A=1,920㎡
⑥	石原地内舗装復旧工事	表層工 t=50 A=4,260㎡

施工位置図

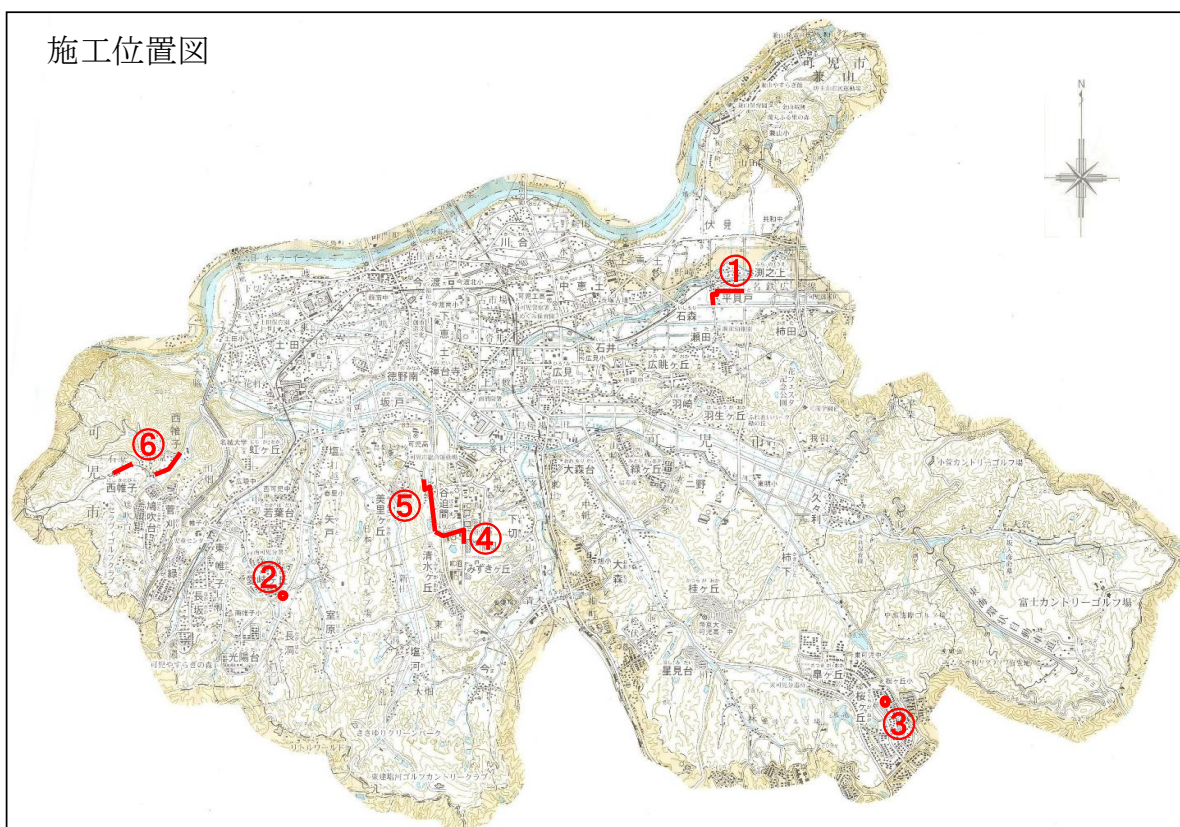

## 2 経理の状況

### (1) 予算の執行状況

#### 収益的収入及び支出

科 目	予 定 額 (A) 円	上期執行額 (B) 円	執行率 (B/A) %
営業収益	2,273,346,000	1,076,829,183	47.4
うち給水収益	2,186,000,000	1,075,451,008	49.2
営業外収益	388,419,000	1,949,027	0.5
特別利益	97,235,000	53,344,500	54.9
収入合計	2,759,000,000	1,132,122,710	41.0
営業費用	2,385,294,000	734,754,870	30.8
営業外費用	32,306,000	1,295,552	4.0
特別損失	400,000	366,337	91.6
予備費	3,000,000	0	-
支出合計	2,421,000,000	736,416,759	30.4
うち職員給与費	54,330,000	25,202,011	46.4

#### 資本的収入及び支出

科 目	予 定 額 (A) 円	上期執行額 (B) 円	執行率 (B/A) %
負担金	241,287,000	2,755,700	1.1
補助金	30,713,000	29,403,000	95.7
収入合計	272,000,000	32,158,700	11.8
建設改良費	822,921,000	28,472,470	3.5
うち建設事業費	0	0	-
うち改良事業費	761,957,000	5,883,900	0.8
償還金	29,185,000	14,449,774	49.5
国庫補助金返還金	3,894,000	0	-
支出合計	856,000,000	42,922,244	5.0
うち職員給与費	53,868,000	22,297,420	41.4

### 3 令和3年度決算の状況

【損益計算書】

(円)

営業収益	2,023,577,843	営業費用	2,113,321,200
営業外収益	400,307,550	営業外費用	3,940,405
特別利益	112,949,116	特別損失	358,031
		当年度純利益	419,214,873

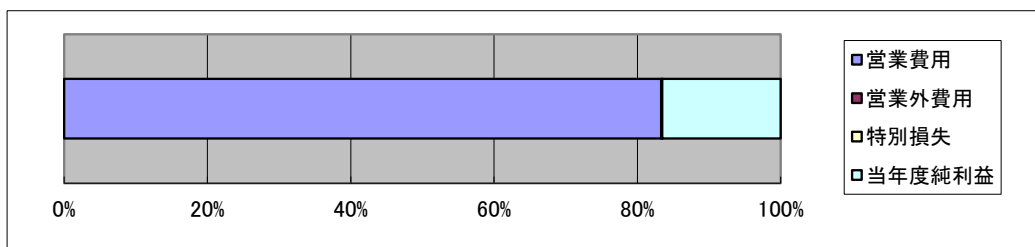
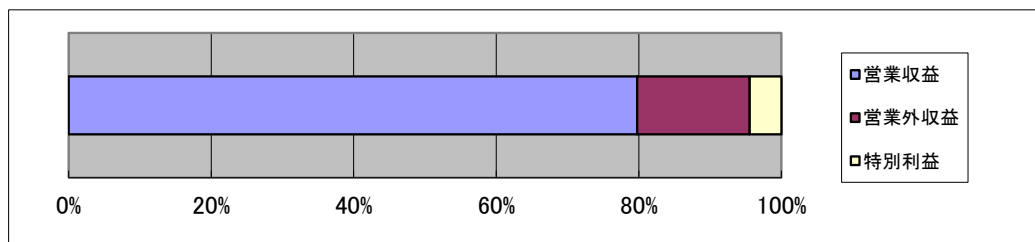

【給水原価構成図】

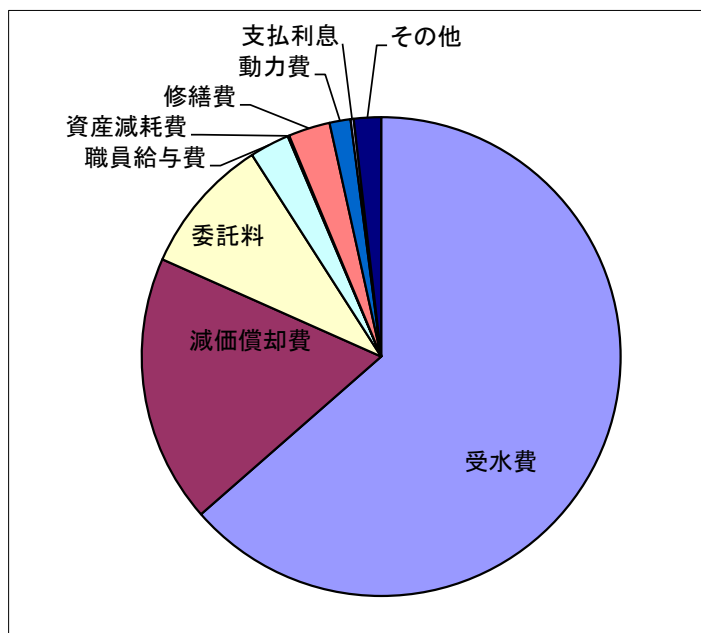

(円)

受水費	105.02
減価償却費	29.91
委託料	15.33
職員給与費	4.43
資産減耗費	0.18
修繕費	4.65
動力費	2.34
支払利息	0.35
その他	3.03
合計	165.24

有形固定資産の内訳

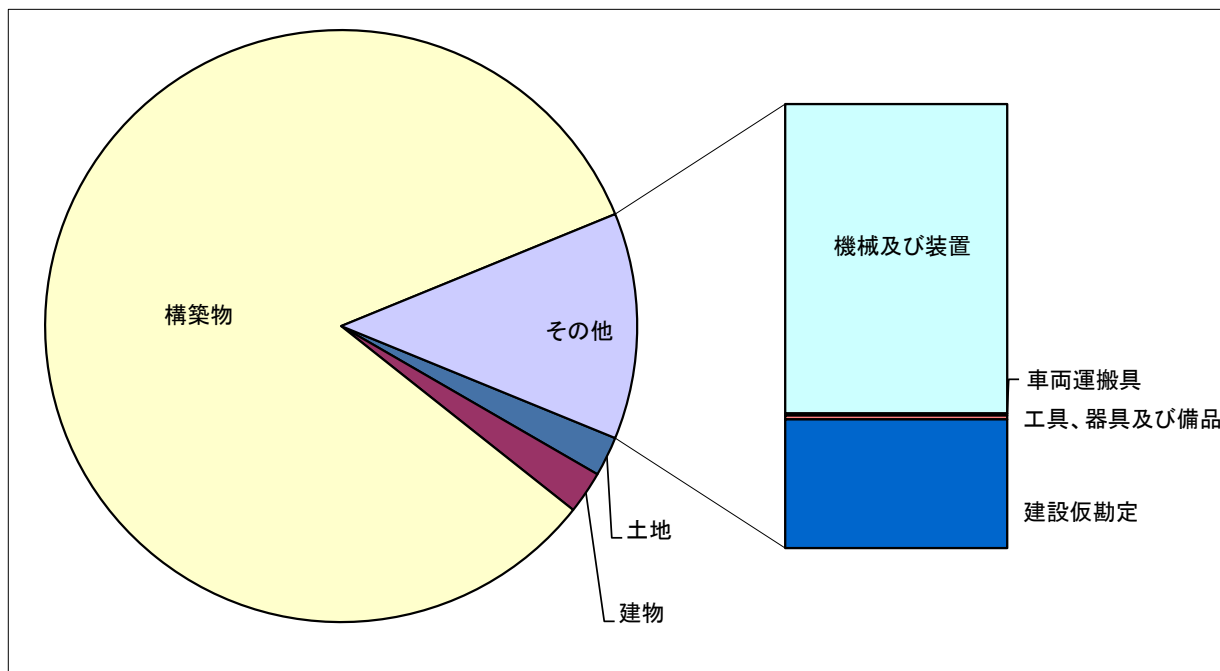

(円)

土地	725,654,881
建物	774,125,749
構築物	27,771,908,214
機械及び装置	2,873,815,803
車両運搬具	19,270,326
工具、器具及び備品	35,789,025
建設仮勘定	1,195,505,320
計	33,396,069,318