

# KANI

2004  
3/15 NO.521  
広報かに

地域に密着した市民サービスを



## 川合・中恵土連絡所を開設

### 川合連絡所

所在地 川合北2 14川合公民館内  
(地図は2ページで紹介)

電話番号 ⑥3 4339

#### 業務内容

コミュニティの推進、自治組織など団体との連絡調整に関すること  
市民の皆さんと市役所との連絡調整に関すること  
市役所業務の事務の取扱サービス  
(住民票の交付や税務証明交付など)  
家庭用・事業系ごみ袋、粗大ごみシール、ぼかしの販売



### 中恵土連絡所

所在地 中恵土1896 1中恵土公民館内(地図は2ページで紹介)

電話番号 ⑥2 8722

#### 業務内容

コミュニティの推進、自治組織など団体との連絡調整に関すること  
市民の皆さんと市役所との連絡調整に関すること  
家庭用・事業系ごみ袋、粗大ごみシール、ぼかしの販売  
同連絡所は市役所に近いため、市役所業務の事務の取扱サービスは実施しません。



#### 連絡所は地域の拠点に

市では、行政の身近な窓口として、現在十一の地域に連絡所を設置しています。四月一日から、川合と中恵土に連絡所を開設することにより、市内の十三自治連合会ごとに連絡所を設置することになります。

連絡所は、それぞれの地域の特性や実状に即した、地域づくりなどのコミュニティの推進や自治組織などの団体との連絡調整を主要業務の一つとしています。

また、地域活動は住民組織の基礎団体である自治会を中心に、さまざまな団体が連携を図りながら、話し合いによって進められています。最近は、自治会加入の低下も問題として挙げられますが、地域コミュニティの充実のために、加入促進を図っていきたくと考えています。その拠点としての連絡所には職員が常時勤務し、市役所との連絡業務やごみ袋の販売など、市民の皆さんに一番近い行政の窓口として、今まで以上に充実させていきます。

問合せ まちづくり推進課

## 組織機構を見直し

# 4月から新しい体制で

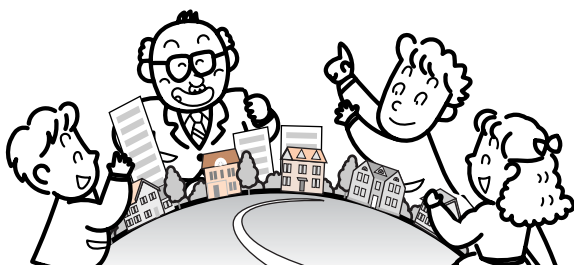

市は、新たな行政課題や市民ニーズに迅速に対応していくため、組織機構改革を行います。

課・係の変更や、業務見直しに伴う取扱窓口の変更などにより、利用しやすく効率的な体制を目指しますのでよろしくお願ひします。

| 旧        |         | 新        |         |
|----------|---------|----------|---------|
| まちづくり推進課 | 今渡連絡所   | まちづくり推進課 | 今渡連絡所   |
|          | 広見連絡所   |          | 川合連絡所   |
|          | 計 11連絡所 |          | 広見連絡所   |
| 福祉課      | 健康福祉政策係 | 福祉課      | 健康福祉政策係 |
|          | 福祉係     |          | 福祉係     |
|          | 児童係     | こども課     | 子育て支援係  |
| 健康増進課    | 保健衛生係   | 健康増進課    | こども家庭係  |
|          | 健康推進係   |          | 保健衛生係   |
|          |         |          |         |
|          |         |          | 成人保健係   |

### こども課を新設

子育て支援の充実や、深刻化する児童虐待などに対応する体制を強化するため、こども課を新設します。よりきめの細かい対応を図るため、現在の児童係を、子育て支援係とこども家庭係に分割します。

| 課名   | 係名     | 主な業務   | 場所                          |
|------|--------|--|-----------------------------|
| こども課 | 子育て支援係 | 児童センター、保育園、児童クラブ、ファミリーサポートセンター、そのほか子育て支援に関すること           | 総合会館<br>2階北側・旧研修会議室(市役所向かい) |
|      | こども家庭係 | 児童手当、児童扶養手当、すこやか夢育成金、母子・寡婦・父子福祉、女性保護、児童虐待防止、家庭相談などに関すること |                             |

問合先 総合政策課

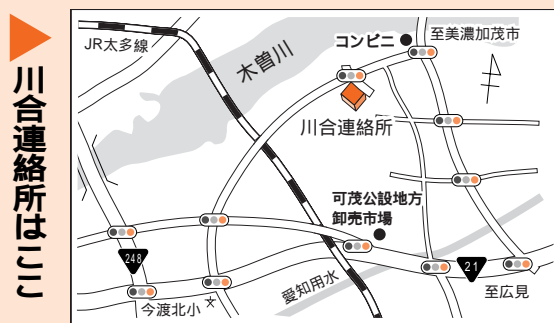

所在地、電話番号、業務内容などは、表紙に記載。

飼い主の皆さんへ

# 愛犬登録と狂犬病予防注射を

生後91日以上の犬を飼っている人は、その犬を登録して狂犬病予防注射を毎年1回受けることが、狂犬病予防法により義務付けられています。

かわいい愛犬のためにも、登録と狂犬病予防注射は、忘れずに行いましょう。

## 集合注射を実施

市は、狂犬病予防の集合注射を実施します。近くの会場で受けてください。雨天の場合も実施します。

## 集合注射の日程



| 月日         | 会場名          | 時間          |
|------------|--------------|-------------|
| 4/9<br>(金) | ふれあいセンター長坂   | 9:30~10:30  |
|            | 鳩吹台公民館       | 10:50~11:30 |
|            | 帷子公民館        | 13:00~13:20 |
|            | 虹ヶ丘南集会所      | 13:30~13:50 |
| 12<br>(月)  | 光陽台集会所       | 9:30~10:30  |
|            | 愛岐ヶ丘集会所      | 10:40~11:00 |
|            | 若葉台集会所       | 11:10~11:30 |
| 13<br>(火)  | 緑集会所         | 13:00~13:50 |
|            | 姫治公民館        | 9:30~10:00  |
|            | 清水ヶ丘公民館      | 10:20~10:50 |
|            | 塩河公民館        | 11:00~11:20 |
|            | 横市集会所        | 11:30~11:45 |
|            | 春里公民館        | 13:10~13:50 |
| 16<br>(金)  | 坂戸公民館        | 14:00~14:15 |
|            | 土田公民館        | 9:20~10:00  |
|            | 渡ヶクラブ        | 10:10~10:25 |
|            | 土田東山公民館      | 10:35~11:00 |
|            | 福祉センター       | 11:10~11:50 |
| 19<br>(月)  | 今渡公民館        | 13:10~13:30 |
|            | 川合公民館        | 13:50~14:30 |
|            | 羽生ヶ丘公民館      | 9:40~10:20  |
|            | 広眺ヶ丘第1集会所    | 10:30~10:50 |
| 22<br>(木)  | 市民センター       | 11:10~11:30 |
|            | 下恵土公民館       | 13:00~13:40 |
|            | 宮瀬公民館        | 13:50~14:05 |
|            | 桜ヶ丘児童公園(二丁目) | 9:30~10:00  |
|            | 桜ヶ丘西集会所      | 10:10~10:40 |
|            | 桜ヶ丘公民館       | 10:55~11:40 |
| 27<br>(火)  | 大森新田公民館      | 13:10~13:30 |
|            | 松伏公民館        | 13:40~13:55 |
|            | J Aめぐみの大森支店  | 14:05~14:15 |
|            | 大森台公民館       | 14:20~14:30 |
|            | 広見東公民館       | 9:30~10:10  |
| 27<br>(火)  | 大平公民館        | 10:30~10:40 |
|            | 久々利公民館       | 11:00~11:30 |
|            | 平牧公民館        | 13:00~14:00 |

日時と場所 左表の通り

手数料(1匹当たり) 登録済みの犬 3070円 未登録・新しく取得した犬 6070円

持ち物 案内はがき(登録済みの犬のみ。3月末に発送します)

注意事項 必ず、犬をしつかり押さえることのできる人が連れてきてください

犬の健康状態が心配な場合は、事前に獣医師に相談してください

登録など注射以外の手続きが必要な場合があります

合は、時間がかかります

## 会場に来られない場合は

集合注射会場で登録・注射ができない場合は、獣医師で受けてください。なお、その場合も案内はがきを持参してください。

登録内容に変更がある場合は

## 飼い主の氏名や住所など登録内容に変更があったときは、環境課で変更の届け

更があったときは、環境課で変更の届け

出をしてください。また、飼い犬が死んだときは、鑑札と「犬の死亡届出書」を環境課に提出してください。



## 愛犬と仲良く暮らすために

飼い始めたなら、最後まで面倒を見ましょう。

きちんと食事を与え、散歩をさせましょう。

自宅敷地外の放し飼いはせず、首輪や鎖などの点検をこまめに行いましょう。また、鑑札や名札を付けましょう。

動物の苦手な人もいます。散歩をさせるときは、必ず引き綱を付けましょう。

ふん害で多くの人が困っています。散歩のときに出た犬のふんは、その場に捨てたり埋めたりしないで、必ず家に持ち帰りましょう。市は「ポイ捨て及びふん害の防止に関する条例」で、ふんの回収を義務付けています。

問合せ 環境課

いきいき講演会

**筋力アップで寝たきり防止!!**

市は、介護予防事業として、今年度から高齢者の寝たきりを防ぐための筋力トレーニング教室「ヘルスアップ」を開催します。

期日 4月9日(金)

時間 午後1時30分

場所 福祉センター(今渡)

対象者 おおむね60歳以上の人

講師 久野晋也さん(筑波大学体育科学系講師)  
運動の実技指導もあります。

入場料 無料

問合せ いきいき長寿課

お知らせ  
インフォメーション

市役所 〒509-0292 広見一丁目1番地  
☎621111

| 回  | 期 日         | 集 合 場 所      |
|----|-------------|--------------|
| 1  | 4月6日(火)     | 桜ヶ丘公民館       |
| 2  | 5月11日(火)    | 中恵土公民館       |
| 3  | 6月8日(火)     | B&G海洋センター    |
| 4  | 7月6日(火)     | B&G海洋センター    |
| 5  | 8月10日(火)    | ふれあいパーク・緑の丘  |
| 6  | 9月7日(火)     | ふれあいパーク・緑の丘  |
| 7  | 10月17日(日)予定 | 文化創造センター(予定) |
| 8  | 11月9日(火)    | 帷子公民館        |
| 9  | 12月7日(火)    | ふれあいパーク・緑の丘  |
| 10 | 1月11日(火)    | B&G海洋センター    |
| 11 | 2月8日(火)     | 帷子公民館        |
| 12 | 3月1日(火)     | 帷子公民館        |

2、7、8回は市民健康ウォーキング大会です

可児市健康づくり運動普及推進協議会は、健脚者のためのウォーキング「10万歩健康チャレンジウォーク」の参加者を募集します。

**期日** 左表の通り(雨天決行)

**時間** 毎回とも午前9時～正午(午前9時～9時20分に集合)

**コース** 毎回異なる約7kmの1万歩コース

**対象者** 健康で完歩できる人

**参加費** 無料

**申込方法** 往復はがきの往信裏面に「チャレンジウォーク参加希望」と明記し、住所、氏名、年齢、電話番号を記入の上、健康増進課あてに送る

**申込締切** 3月26日(金)必着

電話での申し込みは、受け付けできません。

**注意事項** 参加者には毎

10万歩健康チャレンジウォーク  
**10万歩歩いて健康づくり**



ゴールを目指して歩く参加者たち(昨年・桜ヶ丘)

回の運営に協力していただきます。健康の自己管理には、十分注意して申し込んでください。体調によつては、参加について相談

10  
することがあります  
万歩または50万歩を踏破した人には、踏破賞を渡します

**問合せ** 健康増進課

## 催し

花の都ぎふ祭り

### 押し花講習会を開催

花の都ぎふ祭りボランティア事務局中濃圏域は、押し花教室を開催します。

期日 3月27日(土)、28日(日)

時間 27日 午後1時30分～5時  
28日 午前10時～午後5時(随時受け付け)

場所 平成記念公園日本昭和村(美濃加茂市山之上町)

講師 大梅きよ子さん(ふしぎな花俱樂部)

参加費 作品により100円

## 国民年金保険料 保険料前納は4月中に

国民年金の保険料は、1年分まとめて4月中に納める前納制度を利用すると15万6770円となり、月々支払う年額15万9600円より2830円も割引がされとても有利です。保険料の納付書は4月上旬に社会保険庁から送付されますが、4月中旬になっても届かない場合は、美濃加茂社会保険事務所国民年金課(☎258181)へご連絡ください。

### コンビニでも納付できます

国民年金保険料は、納付書にCVS用バーコードが印刷されていれば、取り扱いコンビニでいつでも納付できます。

### 保険料集合徴収を実施

美濃加茂社会保険事務所は、国民年金保険料の集合徴収(年金相談)を行います。納付書または年金手帳を持ってお出掛けください。

期日 4月29日(祝)

時間 午前9時～午後4時

場所 美濃加茂社会保険事務所(美濃加茂市太田町)

また可見市役所でも、社会保険事務所の職員が保険料の収納事務を行いますので、16年度保険料の前納を希望する人などは、ご利用ください。

期日 4月30日(金)

時間 午前9時～午後4時

場所 国保年金課

### 保険料免除申請は市の窓口へ

16年度の免除申請は、学生納付特例(学生証の提示またはコピーが必要)は4月から、一般免除は7月から受け付けます。年金手帳と認印を持って、市国保年金課と各連絡所にある申請書を記入の上、市国保年金課に提出してください。

問合せ 国保年金課

から1500円(別途入園料が必要)  
問合せ 同事務局  
☎9527

### 東彩会 作品展を開催

東彩会は、日ごろの成果を発表する「第13回東彩会展」を開催します。

期日 4月10日(土)～17日(土)

時間 午前9時～午後5時(10日は正午から)

場所 文化創造センター(下恵土)

内容 絵画や陶芸など約90点を展示

入場料 無料  
問合せ 同会事務局の今瀬忠さん  
☎4832

### 東濃ホスピス研究会 交流会にご参加を

東濃ホスピス研究会は、がんという病に対する思いや不安、悩みなどを出し合う場として、交流会を開催します。申し込みは不要で、誰でも参加できます。

期日 4月10日(土)

時間 午後2時～4時

場所 総合会館分室(JR可児駅西)

参加費 300円

問合せ 同事務局の永江さん  
☎0572433923

### かにっ子タイム

### マジックを楽しもう

図書館は、かにっ子タイム春休み特集として、一緒に楽しめる楽しいマジックを行います。

期日 3月27日(土)

時間 午後2時～3時

場所 図書館本館(広見)

講師 永井桂子さん(かにっ子タイムボランティア)

内容 身近な材料でできる不思議なマジック

持ち物 はさみ、セロハンテープ、えんぴつ

参加費 無料

駐車場は第3駐車場をご利用ください。

問合せ 同本館☎5120

## 募集

### 可見市文化協会和装部

### 着付け講座の受講者募集

可見市文化協会和装部は、着付け講座の受講者を募集します。

期日 4月～9月(全12回)

日時 朝の部 第一・三木  
夜の部 第二・四火曜日の

曜日 午前10時30分～正午

### 市営住宅 入居者を募集

市は、市営住宅の入居者を募集します。

| 住宅名  | 広眺ヶ丘住宅(広見)             | 瀬田住宅(瀬田)               |
|------|------------------------|------------------------|
| 種類   | 中層耐火構造<br>4階建て<br>3LDK | 中層耐火構造<br>3階建て<br>3LDK |
| 建設年度 | 平成3年度                  | 平成10年度                 |
| 家賃   | 最高<br>49,200円          | 最高<br>53,300円          |
| 戸数   | 2                      | 1                      |

入居資格 市内在住もしくは在勤の人 同居する親族がある人 収入が政令で定める基準に該当する人

申込期間 4月5日(月)～16日(金)(土・日を除く)

入居予定日 6月1日(火)  
申込・問合せ 建築指導課

可児市文化協会

総会で会員を募集

可児市文化協会は、平成15年度総会を開催し、会員を募集します。入会を希望する人は参加してください。

期日 3月27日(土)

時間 午後1時30分～3時30分(受け付けは午後零時30分から)

場所 総合会館(市役所向かい)

総会後(午後2時40分ごろ)、「一芸に生きる」の出し物として、「ものまね寅さん上ノジヨン」の芸も行われます。  
問合せ 同協会の澤野正幸さん ☎6611

パソコン講座

画像処理を学ぼう

市文化芸術振興財団は、パソコンを使って、画像の取り込みや加工の基礎を覚える「パソコンを使った画像編集講座(入門編)3」の受講者を募集します。

期日 5月10日(月)～6月

17日(木)の月・木曜日の計12回

時間 午後1時30分～3時30分

分

場所 文化創造センター(下恵土)

受講料 2万円(資料代は別)

使用機材 Mac G4、Photoshop  
定員 5人(抽選)

申込方法 はがきに講座名、住所、氏名、電話番号を記入して、〒509 0203下恵土3433 139市文化芸術振興財団あてに送付する

申込締切 4月15日(木)必着  
結果は4月下旬にお知らせします。  
問合せ 同財団 ☎3311

訪問介護員養成研修

受講生を募集

市社会福祉協議会は、訪問介護員養成研修(2級課程)の受講生を募集します。

期日 5月11日(火)から8月6日(金)のうちの22日間(講義は週4日)

場所 福祉センター(今渡)ほか

対象者 市内在住の55歳までの人で、次のいずれかの人  
訪問介護サービス事業に従事

している人および従事を希望している人

介助を必要とするボランティアをしている人および希望している人

定員 20人(抽選)  
受講料 4万円

申込方法 同協議会(福祉センター内)に備え付けの用紙に必要事項を記入の上、本人が持参する

申込期間 4月1日(木)～15日(木)  
申込・問合せ 同協議会 ☎1555

かにフリーマーケットの会

出店者を募集

かにフリーマーケットの会は、出店者を募集します。

期日 5月16日(日)雨天中止

時間 午前10時～午後2時  
場所 ふれあいパーク・緑の丘(花フェスタ記念公園南)

出店料 1ブース(3m×3m)＝1000円

出店物 家庭内の不用品に限る  
募集数 60ブース(抽選)  
対象者 ささゆりクリーンパ

1ク管内(可児・加茂地域)の市町村に在住の人

申込方法 往復はがきに住所氏名、電話番号、希望ブース数を記入し、〒509 0205徳野南1 33かにフリーマーケットの会 藤田あてに送る

申込締切 4月15日(木)必着

問合せ 同会の藤田さん ☎4014

ふれあい農園

四季を感じて農業体験を

和良夢づくり塾は、家族と一緒に農業体験などをしてもらう「和良ふれあい農園」の参加者を募集します。

期日と内容(全4回)

| 回 | 期日       | 内容                            |
|---|----------|-------------------------------|
| 1 | 5/23(日)  | トウモロコシの種まき、サツマイモ定植、田植え        |
| 2 | 8/8(日)   | トウモロコシ収穫、ダイコン種まき、秋ジャガ植え、川遊びなど |
| 3 | 10/10(日) | 稲刈り、ダイコン収穫                    |
| 4 | 11/7(日)  | 秋ジャガ収穫、農園片付け、クラフトコーナー         |

場所 和良村運動公園近隣(郡上市和良町宮地)  
集合 現地集合

募集人数 50家族(1家族何人でも可、抽選)

参加費 1家族1万円

申込方法 電話またはファクス(☎6751)で、参加者全員の住所、氏名、年齢、電話番号を連絡する

申込・問合せ 生涯学習課 少年係

可児商工会議所

受験対策セミナー

可児商工会議所は、福祉住環境コーディネーター2級・3級検定試験の受験対策セミナーの参加者を募集します。

期日 2級 4月8日、15日、22日、5月6日、13日の5日間 3級 5月20日、27日、6月3日、10日、17日

時間 2・3級とも午前9時～午後4時30分

場所 福祉センター  
定員 各級とも30人  
受講料 2級 8000円、3級 4000円

2級の受講は3級を終了した人が対象。

問合せ 同会議所 ☎0011

## 案内

岐阜労働局

### 届出の窓口が変わります

今まで各ハローワーク（公共職業安定所）で行っていた次の届出などの窓口が、4月1日から岐阜労働局に変更となります。

職業紹介事業の許可申請等  
労働者派遣事業の許可申請等  
委託募集関係業務  
パンフレットなどの資料は、各ハローワークに備え付けていますので利用してください。

また、職業の相談、求人申し込み、雇用保険の受給手続きについては、今まで通りハローワークで行います。

問合先 岐阜労働局職業安定課

☎058(263)5519

### 上下水道料金

### 料金表の表示を変更

消費税法の一部改正により、4月1日から上下水道の料金表の表示が消費税が含まれた価格に変更になります。料金表の単価表示が税込価格に変わるだけ

で、料金に変更はありません。

料金表は上・下水道の使用水量と料金のお知らせ（検針票）の裏面などに記載してあります。

問合先 水道課

### 不動産の相談を

（社）県不動産鑑定士協会は、普段皆さんが悩んでいる土地の価格や不動産の売買などについて、無料の相談会を開催します。

期日 4月1日（木）  
時間 午後1時～4時

場所 市役所1階会議室

相談内容 不動産の価格相談、売買・交換、賃貸借、不動産の有効利用、そのほか不動産

に関する諸問題について

対象者 一般

問合先 建築指導課

### 市選挙管理委員会

### 公職選挙法の一部改正

公職選挙法の一部が改正され、3月1日から郵便による不在者投票について変更されました。

### 郵便等による不在者投票の拡大

介護保険法上の要介護者で、要介護5に該当する人が、郵便等投票により不在者投票ができるようになります。

### 郵便等による不在者投票における代理記載制度の創設

自ら投票の記載ができない身体障害者や戦傷病者で、一定の

### 移動図書館 ひまわり号巡回予定表

| 月日         | 場所           | 時間        |
|------------|--------------|-----------|
| 4/2<br>(金) | J Aめぐみの塩河出張所 | 2:10~2:40 |
|            | 緑三丁目公園       | 3:00~3:30 |
|            | 虹ヶ丘はなのき公園    | 3:45~4:20 |
| 6<br>(火)   | J Aめぐみの川合支店  | 1:30~2:00 |
|            | 今渡連絡所        | 2:10~2:40 |
|            | 平牧連絡所        | 2:55~3:20 |
| 7<br>(水)   | 測之上公園        | 3:40~4:20 |
|            | 土田渡公民館       | 1:30~2:00 |
|            | 土田連絡所        | 2:10~2:50 |
| 9<br>(金)   | 土田東山公民館      | 3:00~3:30 |
|            | 今渡台集会所付近     | 3:45~4:20 |
|            | 春里連絡所        | 2:10~2:50 |
| 9<br>(金)   | 光陽台四丁目公園     | 3:00~3:40 |
|            | 西可児中学校       | 3:50~4:30 |

### 4月のごみ・リサイクル資源収集日

| 収集地区   | ガラス類<br>瓶資源<br>紙容器 | 陶磁器類  |
|--|--------------------|-------|
| 中恵土・下恵土・禅台寺・徳野南・平貝戸・明智・石森・石井                         | 7(水)               | 3(土)  |
| 今渡・土田  | 1(木)               | 10(土) |
| 菅刈・西帷子・緑・鳩吹台・若葉台・虹ヶ丘                                 | 5(月)               | 17(土) |
| 東帷子・愛岐ヶ丘・長坂・光陽台・長洞・帷子新町                              | 8(木)               | 24(土) |
| 川合・川合北・谷迫間・清水ヶ丘・日本ランド・美里ヶ丘・坂戸・矢戸・塩・塩河・室原・坂戸台         | 14(水)              | —     |
| 久々利・羽崎・二野・緑ヶ丘・羽生ヶ丘・瀬田・柿田・しらさぎ・測之上                    | 6(火)               | —     |
| 下切・北姫ニュータウン・みずきヶ丘・今・広眺ヶ丘・広見                          | 9(金)               | —     |
| 桜ヶ丘・泉ヶ丘・桂ヶ丘・小滝苑・柿下・大森・松伏・大森台・星見台                     | 16(金)              | —     |
| 4月のガレキ処分場(大森・福寿苑南)利用日<br>11日(日)25日(日)受付:午前9時~午後4時30分 |                    |       |

要件を満たす人については、郵便等投票の際、代理記載により投票をすることができるようになりました。

いづれも、一定の要件に該当すること、事前の手続きが必要となります。詳しい内容などについては、市選挙管理委員会にお問い合わせください。

問合先 市選挙管理委員会  
(総務課内) ☎1111

ゆずります  
ゆずります  
ゆずります

ゆずります 木製セミダブルベッド(宮付き、収納付き、6年前購入)取りに来られる人に無料で(小野田和昭さん

### 資源集団回収にご協力を

|        |   |
|--------|---|
| 期日     | 3月28日(日)                                |
| 回収団体   | 可見市生活学校                                 |
| 回収品目   | 瓶、缶、ペットボトル、トレー、発泡スチロール、紙類(新聞と広告とは別に分ける) |
| 収集時間場所 | 午前9時~11時の間に<br>総合会館分室駐車場<br>(JR可見駅西へ)   |

☎207469 木製のうすときね重量がありますが取りに来られる人に無料で(筒井輝明さん ☎2907) マッサージ器(折りたたみいす式)無料で(平岡義さん ☎0439)

問合先 商工観光課

## 保 健

### 3種・2種混合(初回・追加)

**日時と場所** 3月26日(金)1時30分～2時30分 = 保健センター  
4月5日(月)2時～2時30分 = 姫治公民館 **対象者** 生後5カ月以上90カ月未満 3種 = 百日ぜきにかかったことのない子(3～8週間の間隔で3回接種) 2種 = 百日ぜきにかかったことのある子(4～6週間の間隔で2回接種) 追加接種は初回終了後1年～1年半の間隔で行います。接種前には必ずお子さんの体温を測ってください。

### ポリオ

**日時と場所** 4月1日(木)1時30分～2時30分 = 保健センター  
4月8日(木)2時～2時30分 = 帷子公民館 **対象者** 投与日を基準として、生後3カ月から90カ月までの乳幼児で、未投与者と1回投与済者 生後3カ月を過ぎたら、できるだけ早く投与を受けてください。また2回目投与は、1回目との間隔を6週間以上空けてください。

### 7カ月児相談

**期日** 4月1日(木) **受付時間** 9時～10時30分 **場所** 保健センター **対象者** 15年8月生まれ 栄養・保健・歯科相談に応じます。

### 1歳6カ月児健康診査

**期日** 4月6日(火) **受付時間** 1時～1時15分 **場所** 保健センター **対象者** 14年9月1日～15日生まれ

### 3歳児健康診査

**期日** 4月2日(金) **受付時間** 1時～1時15分 **場所** 保健センター **対象者** 13年3月1日～15日生まれ

### あこがれママ教室

**日時** 1課 = 4月2日(金) 9時10分～9時20分 2課 = 4月9日(金) 9時20分～9時30分 **場所** 保健センター **内容** 1課 = 妊娠中の生活と栄養(試食) 2課 = 妊婦体操(運動のできる服装、飲み物を持参)、歯の衛生(歯ブラシ、手鏡、コップを持参)

### 乳児健康診査・ツベルクリン

**期日** 4月7日(水) **受付時間** 1時～1時15分 **場所** 保健センター **対象者** 15年11月16日～30日生まれ 判定・BCG接種は、ツベルクリンを受けて48時間後に行います。

### 離乳食相談

**期日** 4月7日(水) **受付時間** 2時～2時15分 **場所** 保健センター **対象者** 離乳期の乳児を持つ人

### 母子健康手帳交付

**期日** 毎週金曜日 **受付時間** 9時15分～9時30分 **場所** 保健センター 当日は妊娠の知識や母子手帳の使い方などを説明します。

乳児健診・1歳6カ月児健診・3歳児健診と保健センターで行われる予防接種の番号札は、午前8時30分から受付に用意しています。番号札を利用する場合は、母子健康手帳を持参の上、お越しく下さい。  
**問合先** 健康増進課

## 相 談

### 男女共同参画・交流サロン

**期日** 4月3日(土) **時間** 1時30分～4時30分 **場所** 文化創造センター(下恵土) 専任のアドバイザーによる個別相談もあります。 **問合先** 総合政策課

### 男女共同参画・法律相談

**期日** 4月10日(土) **時間** 3時～5時 **場所** 文化創造センター **相談員** 女性の弁護士 **申込方法** 総合政策課へ電話で予約する **申込開始日** 4月5日(月) 主に女性の人権に関する悩みや問題(離婚、相続、金銭貸借、雇用問題、女性や子どもへの暴力など)について、ご相談ください。 **問合先** 同課

### 行政相談

**期日** 4月9日(金) **時間** 1時～4時 **場所** 市役所1階相談室 **問合先** 総務課

### 人権・困りごと相談

**期日** 4月9日(金) **時間** 1時～4時 **場所** 図書館本館(広見) **問合先** まちづくり推進課

### 国税の出張相談

**期日** 4月8日(木) **時間** 10時～3時 **場所** 市役所1階相談室 **問合先** 税務課

### 景観相談

**日時** 建築意匠 = 4月6日(火) 2時～4時 デザイン・色彩 = 4月15日(木) 9時30分～11時30分 **場所** 市役所1階相談室 **申込方法** 都市計画課へ電話で予約する **問合先** 同課

### 生涯学習相談

**期日** 4月3日(土) **時間** 1時～4時 **場所** 広見公民館ゆとりピア 子どもボランティア相談も受け付けます。ボランティアや体験活動についてご相談ください。 **問合先** 生涯学習課

### ことば・発達相談

**日時** 平日の3時30分～4時30分に電話で受け付け、調整 **場所** 養護訓練センター(可児警察署西) お子さんの言葉や発達について、気軽に相談してください。 **申込・問合先** 同センター ☎⑩0255

### 心配ごと相談

**期日** 毎週火曜日 **時間** 1時～4時 **場所** 福祉センター(今渡) **問合先** 市社会福祉協議会 ☎⑩1555

### 住宅(建築)相談

**期日** 4月2日(金) **時間** 1時～4時 **場所** 市役所1階相談室 耐震、住宅性能表示制度、保証制度の相談も受け付けます。 **問合先** 建築指導課

### 法律相談

**期日** 4月2日(金) **時間** 1時～4時(受け付けは2時まで) **場所** 福祉センター **問合先** まちづくり推進課