

# 可児市の統計

令和7年版



## 市章

この市章は昭和39年10月、広く全国から一般公募し制定されたもので、可児市の「可」を近代的な感覚でデザインし、融合と限りない躍進を表現しています。

可 児 市



## はじめに

ここに令和7年版「可児市の統計」を刊行いたします。

本書は、持続可能な「住みごこち一番・可児」の実現をめざす当市の現状と推移を把握するための基礎的な統計資料を総合的に収録し、市行政の施策推進の基礎データとして、また、広く市民の皆様のご利用を期して刊行するものです。

編集にあたっては、できる限り広範な分野にわたって必要な資料を収集するとともに、統計図表の充実に努力してまいりましたが、なお、不十分な点もあろうかと思っておりますので、今後も各方面からのご意見、ご指導を賜り、より一層の内容の充実に努めてまいり所存であります。

なお、本書の刊行にあたり貴重な資料の提供ならびにご協力をいただきました関係各位に厚くお礼申し上げます。

令和8年3月

可児市長 富田 成輝

## 凡 例

1. 本書は、可児市に関する市勢全般の基本的な統計資料を収録したものである。
2. 資料は、令和7年等の事実により収録したが、比較対照の便を考慮して、おおむね過去5年間の数値と編集時までの令和7年の数値をあわせて掲載した。
3. 資料は、官公庁、民間団体、庁内各部課等から直接収集したもので、出所は各表の下部右端に掲げ、刊行物によるものはその書名を付記した。
4. 統計表中、説明を要する箇所は脚注をし、数値の単位については各表の上部右端に注記したが、一見明らかなものは省略した。
5. 統計表中、「年」とあるものは1月から12月までの暦年、「年度」とあるものは4月から翌年3月までの会計年度であり、「年月日」とあるものはその日現在である。
6. 数字の単位未満は、原則として四捨五入してあり、合計数と内訳が一致しない場合がある。
7. 本統計書の数値が過去に公表したものと異なる場合は、編集の際訂正したものである。
8. 統計表中の符号の用法は、次のとおりである。

「 0 」	単位未満(四捨五入後)
「 - 」	該当数字なし
「 … 」	不詳・資料なし
「 Δ 」	負数
「 X 」	数字が秘匿されているもの

9. 旧兼山町の資料については収集可能であるものを掲載し、平成17年4月30日以前の測定日のものについては[旧兼山町]と表記し別表掲載した。また、資料によっては、4月1日現在のものと5月1日現在のものとあわせて掲載した。  
なお、平成17年5月1日以後の測定日のものについては新市として掲載した。

# 総目次

統計図表		
統計表		
1	土地・気象	1
2	人口	6
3	国勢調査	13
4	事業所	32
5	農業	36
6	工業	42
7	商業	45
8	金融	47
9	運輸・通信	48
10	水道	54
11	市民生活	55
12	労働	64
13	土木・住宅	68
14	社会福祉	74
15	保健衛生	86
16	司法・治安・災害	98
17	教育・文化	107
18	観光	123
19	財政	124
20	行政・選挙	129
21	その他	147

## 統計表目次

1 土地・気象		
1-1	市の位置・面積	1
1-2	土地利用の推移	3
1-3	用途地域指定面積	
1-4	市有の土地	4
1-5	地震の概況	
1-6	気象の概況	5

2 人口		
2-1	世帯および人口の推移	6
2-2	地区別人口と世帯数の推移	7
2-3	年齢別男女別人口	8
2-4	地区別年代別人口	9
2-5	自然動態および社会動態	11
2-6	婚姻・離婚届出件数	12
2-7	外国人住民人口	

3 国勢調査		
3-1	世帯および人口の推移	13
3-2	地区別世帯数および人口の推移	14
3-3	県内各市・近隣町村の男女別人口および世帯の種類別世帯数	15
3-4	県内各市・近隣町村の人口、人口増減、面積および人口密度	16
3-5	人口集中地区人口および面積の推移	17
3-6	年齢(5歳階級)、男女別人口の推移	18
3-7	年齢(各歳)、男女別人口	19
3-8	世帯の家族類型別一般世帯数、一般世帯人員数	20
3-9	世帯人員(7区分)別一般世帯数および一般世帯人員数	21
3-10	夫の年齢(5歳階級)、妻の年齢(5歳階級)別高齢夫婦世帯数	22
3-11	配偶関係(4区分)、年齢(5歳階級)、男女別15歳以上人口	23
3-12	住居の種類・住宅の所有の関係別一般世帯数、一般世帯人員、世帯の家族類型	24
3-13	労働力状態、男女別15歳以上人口の推移	25
3-14	国籍、男女別外国人数の推移	26
3-15	労働力状態(8区分)、年齢(5歳階級)、男女別15歳以上人口	27
3-16	産業(大分類)、男女別15歳以上就業者数の推移	28
3-17	産業(大分類)、男女別従業上の地位	29
3-18	流動人口の推移	30
3-19	可見市から他市町村へ通勤・通学する就業・通学者数(15歳以上)	31
3-20	他市町村から可見市へ通勤・通学する就業・通学者数(15歳以上)	

4 事業所		
4-1	産業大分類別事業所数および従業者数	32
4-2	産業大分類、従事者規模別事業所数および従業者数	33
4-3	地区別、産業大分類別事業所数および従業者数	34
4-4	産業中分類別事業所数および従業者数	35

5 農業		
5-1	総農家数	36
5-2	経営耕地面積	
5-3	経営耕地面積規模別農家数	
5-4	年齢別農業就業人口	37
5-5	主要農作物の作付面積等	38
5-6	農産物販売金額規模別経営体数	39
5-7	家畜・にわたりの飼養農家数	
5-8	所有形態別森林面積	
5-9	農業振興地域の状況	40
5-10	農地転用の状況	
5-11	農業協同組合の組合員数	
5-12	保安林種類別面積	41

6 工業		
6-1	産業中分類別製造業の推移	42
6-2	従業者規模別製造業の推移	43
6-3	水源・用途別工業用水使用量(従業者30人以上事業所)	44

7 商業		
7-1	産業中分類別商業	45
7-2	産業小分類別事業所数、従業者数、年間商品販売額、売場面積	46

8 金融		
8-1	金融機関数(店舗数)	47
8-2	商工振興資金融資状況	

9 運輸・通信		
9-1	可児御嵩IC(東海環状自動車道)の利用状況	48
9-2	JR太多線駅別乗車人員の推移	
9-3	名鉄広見線駅別乗降車人員の推移	49
9-4	自主運行バス利用状況	50
9-5	車種別保有自動車数等の概況	51
9-6	運転免許保有者数の状況	52
9-7	郵便施設数	53
9-8	公衆電話設置台数	
9-9	ケーブルテレビ地区別加入契約者数	

10 水道		
10-1	上水道普及状況	54
10-2	上水道使用量	

11 市民生活		
11-1	市内総生産、市民所得(分配)	55
11-2	課税標準額段階別納税者数	56
11-3	種類別所得金額および納税義務者数	57
11-4	可茂公設地方卸売市場の概況	58
11-5	戸籍・住民票等の諸証明の交付件数	60
11-6	無料法律相談取扱状況	61
11-7	市内たばこ消費量	
11-8	自治会組織図	62

12 労働		
12-1	一般職業紹介状況	64
12-2	求人・充足状況	
12-3	雇用保険給付状況	67

13 土木・住宅		
13-1	道路の状況	68
13-2	市道の状況	
13-3	市道舗装状況	
13-4	下水道の状況	69
13-5	土地区画整理事業実績および計画概要	70
13-6	都市公園等の状況	
13-7	都市計画道路	71
13-8	家屋の状況	72
13-9	着工建築物の状況	73
13-10	公営住宅の現況	

14 社会福祉		
14-1	保育園・認定こども園の状況	74
14-2	キッズクラブの状況	75
14-3	国民健康保険の状況	76
14-4	国民年金被保険者数	
14-5	国民年金受給状況	77
14-6	扶助別生活保護状況	78
14-7	福祉年金受給状況	79
14-8	療育手帳所持者数	
14-9	身体障害者手帳所持者数(障がい種別)	80
14-10	身体障害者手帳所持者数(障がい程度別)	
14-11	精神障害者保健福祉手帳所持者数	81
14-12	通院医療費の公費負担制度利用者数	
14-13	福祉センター利用状況	
14-14	児童センター・児童館利用状況	82
14-15	こども発達支援センターくれよん利用児童数	83
14-16	介護保険の要介護・要支援認定者数	
14-17	老人福祉センター利用状況	
14-18	後期高齢者医療支給状況	84
14-19	重度心身障がい者医療費支給状況	
14-20	こども医療助成費支給状況	
14-21	母子家庭等医療助成費支給状況	85
14-22	父子家庭医療助成費支給状況	
14-23	社会福祉施設数	

15 保健衛生		
15-1	医療施設等の状況および保健・医療従事者数	86
15-2	感染症患者数(保菌者含む)	87
15-3	合計特殊出生率	88
15-4	予防接種の実施状況	
15-5	可茂地域病院群輪番制病院診療科別患者数	89
15-6	結核検診・予防接種実施状況	
15-7	主要死因	90
15-8	健康づくり事業実施状況	
15-9	成・老人保健活動実施状況	91
15-10	母子保健活動実施状況	92
15-11	登録犬数・狂犬病予防注射および迷い犬等の抑留状況	93
15-12	し尿汲取状況	
15-13	ごみ処理状況	94
15-14	環境衛生関係施設数	95
15-15	公害苦情・陳情受付件数	
15-16	大気汚染の状況	96
15-17	可児川流域河川および可児川本川水質分析結果	97

16 司法・治安・災害		
16-1	刑法犯罪の認知・検挙件数および検挙人員	98
16-2	少年非行の状況	99
16-3	民事事件の状況	100
16-4	刑事事件の状況	101
16-5	家事審判事件数・家事調停事件数	102
16-6	管内交通事故件(人)数	
16-7	管内類型別交通事故発生件数(人身事故)	103
16-8	火災発生件数	104
16-9	原因別火災発生件数	
16-10	時間帯別火災発生件数	105
16-11	市消防水利の状況	
16-12	南消防署人員および機動力	106
16-13	消防団人員および設備	
16-14	市内救急活動状況	

17 教育・文化		
17-1	幼稚園の概況	107
17-2	小学校の概況	108
17-3	中学校の概況	109
17-4	高等学校の概況	110
17-5	大学の概況	
17-6	中学校卒業者の卒業後の状況	111
17-7	高等学校卒業者の卒業後の状況	112
17-8	児童・生徒の体位	113
17-9	小中学校用途別建物および土地利用状況	114
17-10	地区センター等利用状況	115
17-11	市立図書館利用状況	116
17-12	市立図書館蔵書冊数	
17-13	歴史館・資料館入館者数	117
17-14	体育施設の利用状況	
17-15	文化創造センターの利用状況	118
17-16	家庭教育学級(乳幼児学級・ベビークラス含む)の状況	
17-17	主な社会教育団体等の状況	119
17-18	指定文化財一覧	120

18 観光		
18-1	観光地点入込客数状況	123
18-2	ゴルフ場利用者数	
18-3	市内宿泊施設状況	

19 財政		
19-1	歳入決算額の推移(普通会計)	124
19-2	目的別歳出決算額の推移(普通会計)	125
19-3	性質別歳出決算額の推移(普通会計)	126
19-4	税収入額の推移	127
19-5	主な財政指標	128

20 行政・選挙		
20-1	市長(町長)選挙	129
20-2	市(町)議会議員選挙	130
20-3	岐阜県知事選挙	131
20-4	岐阜県議会議員選挙	132
20-5	衆議院議員選挙	133
20-6	参議院議員選挙	134
20-7	市議会議員数	136
20-8	本会議開催数および市長提出案件	137
20-9	各種委員会・協議会開催数	138
20-10	議員提出案件等の状況	
20-11	投票区別選挙人名簿登録者数の推移	139
20-12	歴代三役	140
20-13	歴代議長・副議長	142
20-14	市職員数	144
20-15	行政組織等図	145

21 その他		
21-1	住宅団地一覧(10,000㎡以上)	147
21-2	合併沿革図	148

## 1. 気温(令和6年、令和7年)(統計表1-6)

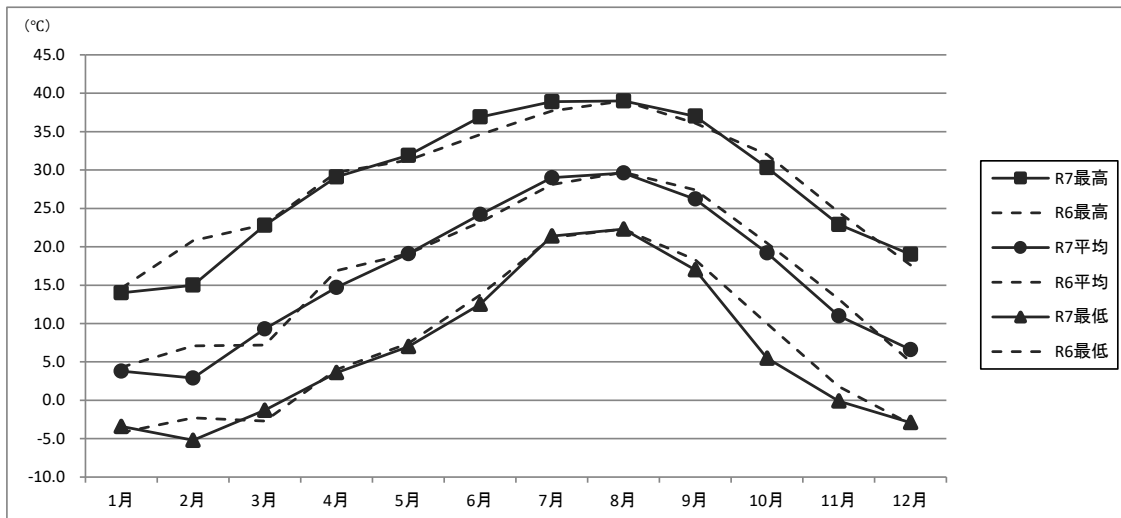

## 2. 降水量(令和6年、令和7年)(統計表1-6)

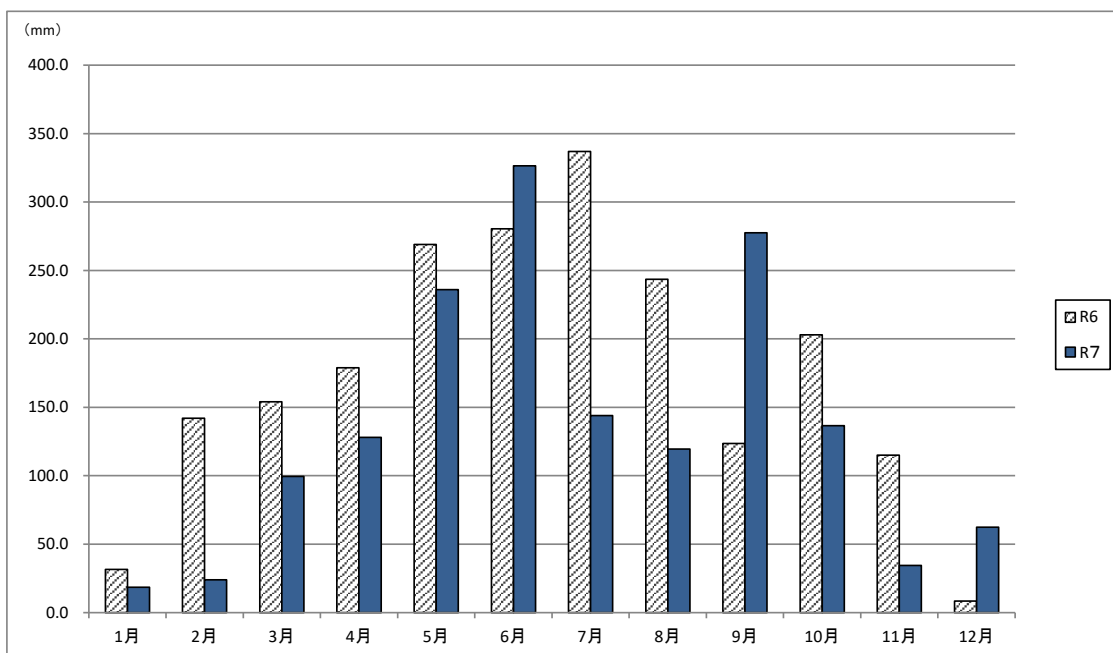

	1月	2月	3月	4月	5月	6月	7月	8月	9月	10月	11月	12月
R6	31.5	142.0	154.0	179.0	269.0	280.5	337.0	243.5	123.5	203.0	115.0	8.5
R7	18.5	24.0	99.5	128.0	236.0	326.5	144.0	119.5	277.5	136.5	34.5	62.5

### 3. 世帯および人口の推移(住民基本台帳)(統計表2-1)

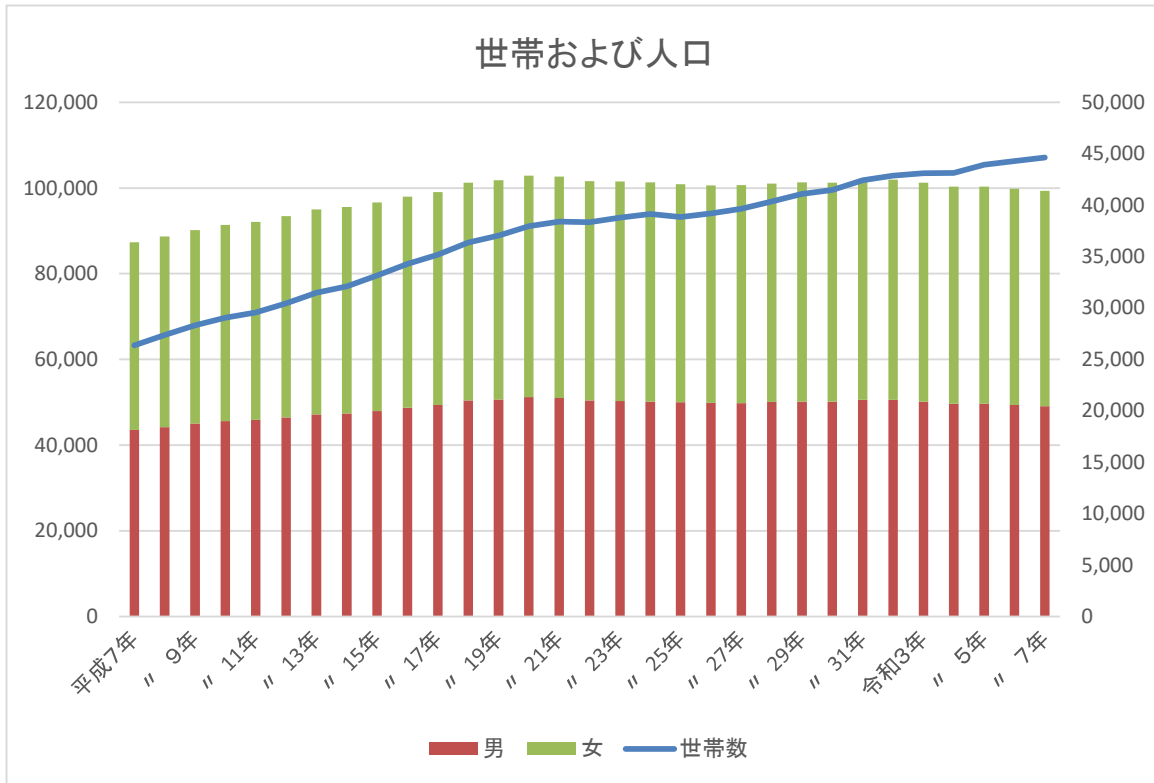

### 4. 地区別年代別割合(住民基本台帳)(統計表2-4)

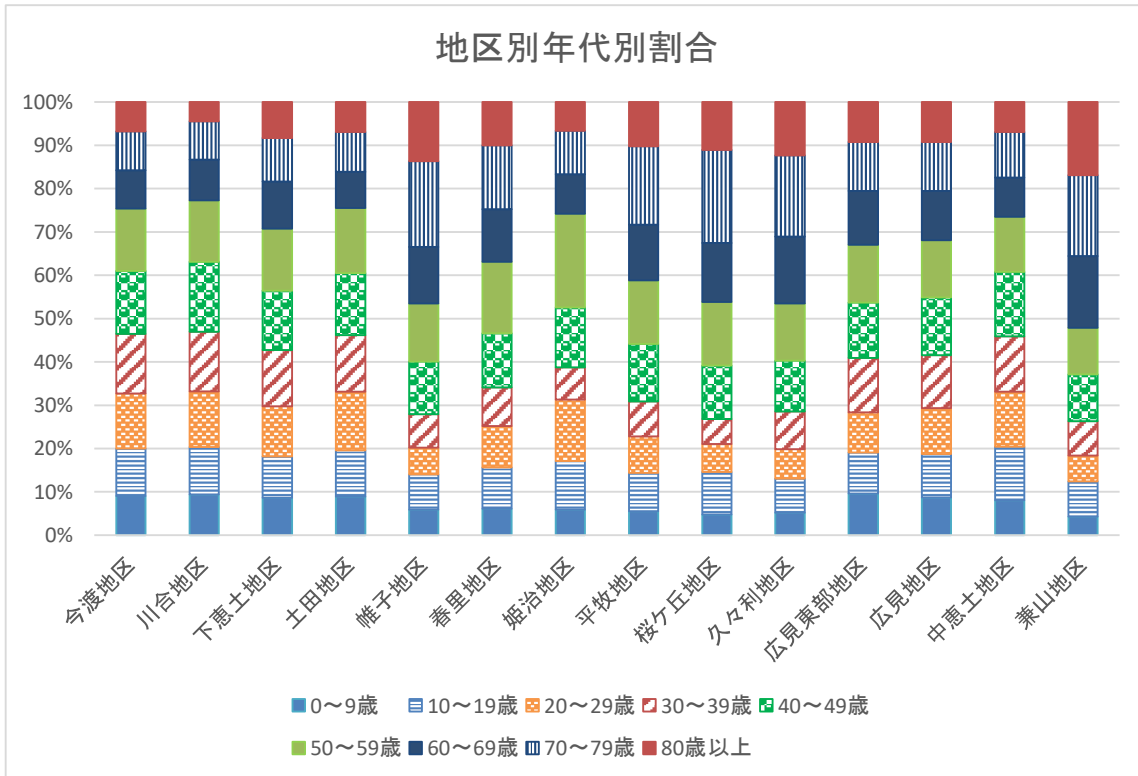

## 5. 人口動態(統計表2-5)

### その1 自然動態

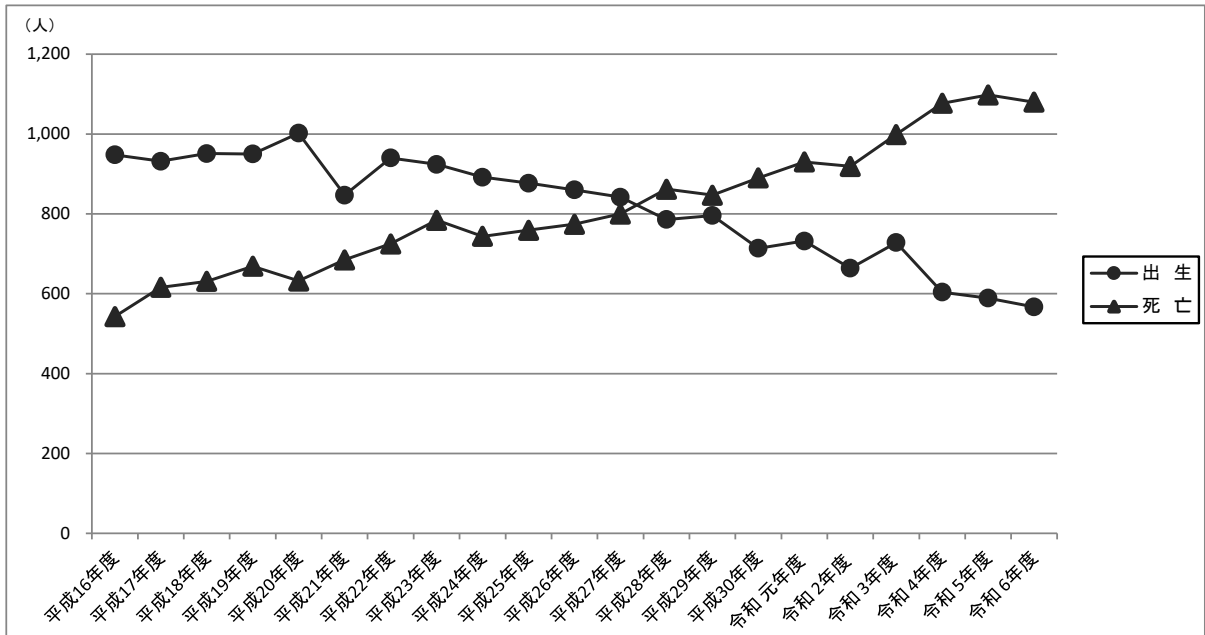

### その2 社会動態

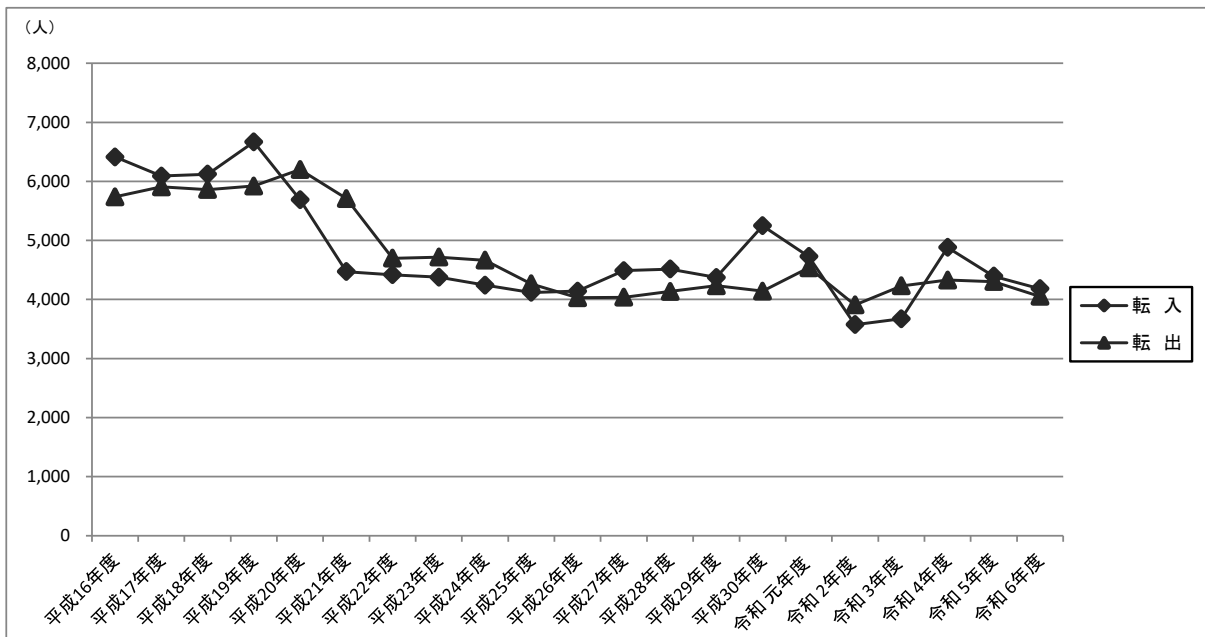

## 6. 世帯数および人口の推移(国勢調査)(統計表3-2)

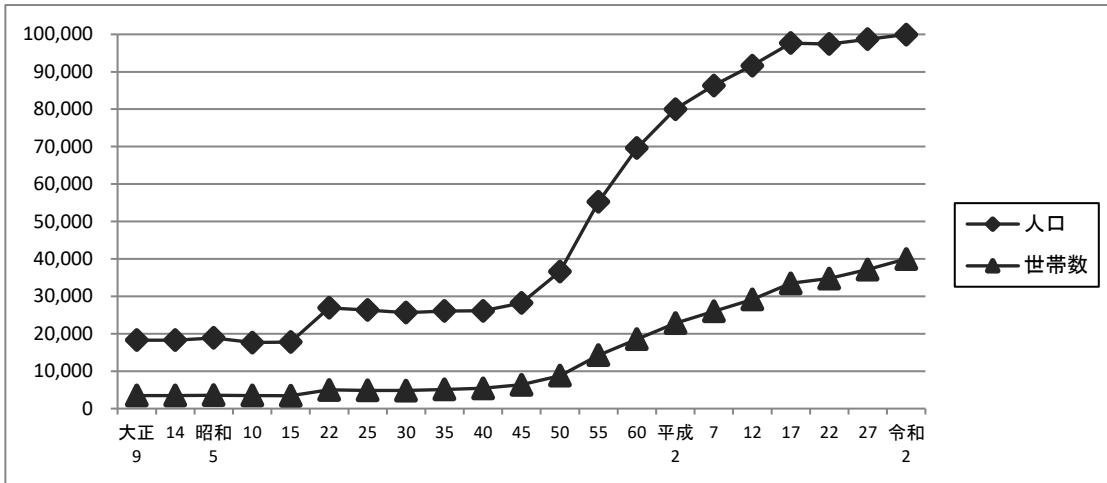

## 7. 5歳階級別人口(国勢調査)(統計表3-6)

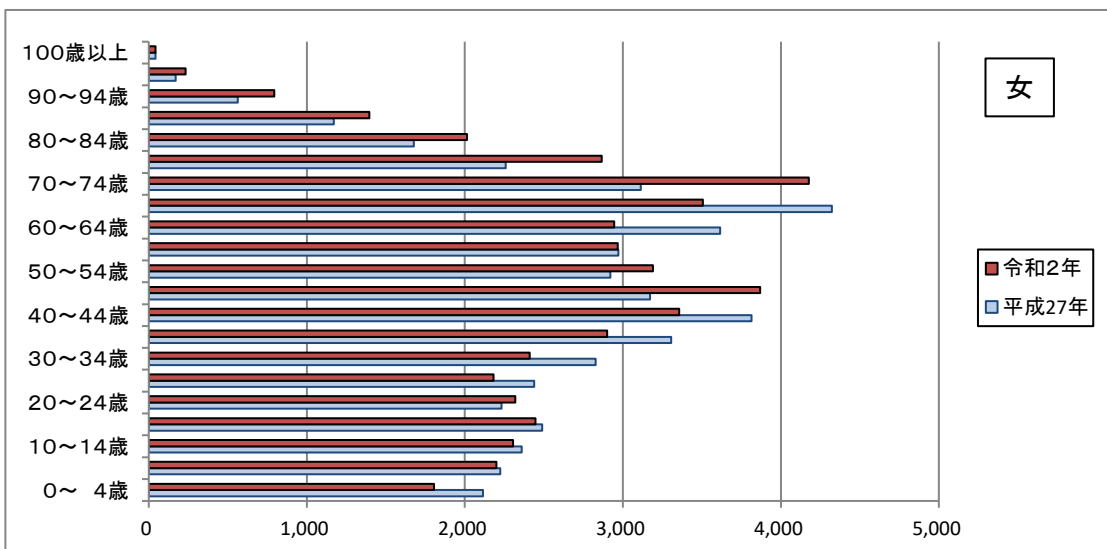
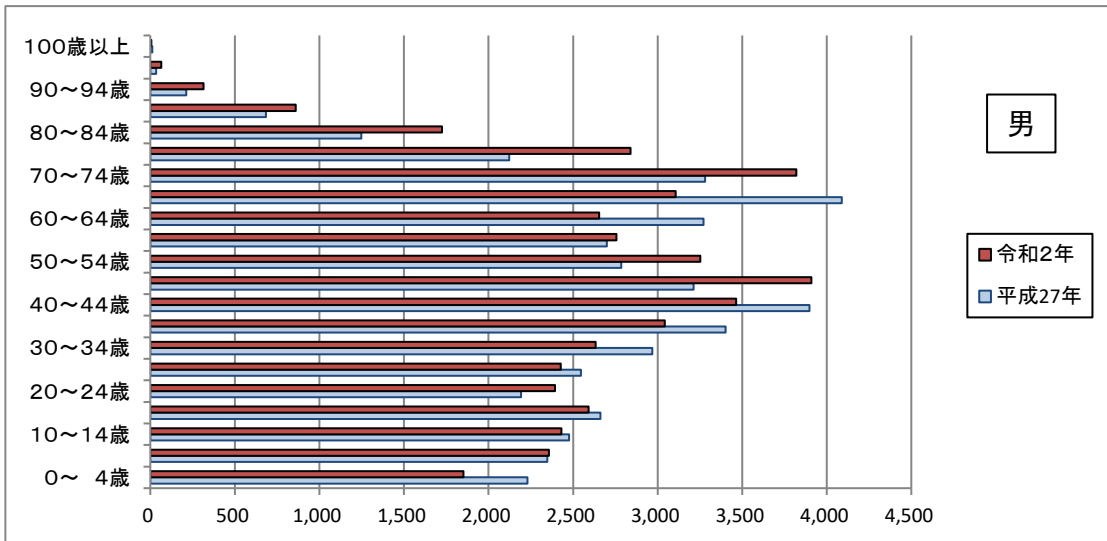

## 8. 産業分類別人口(国勢調査)(統計表3-16)

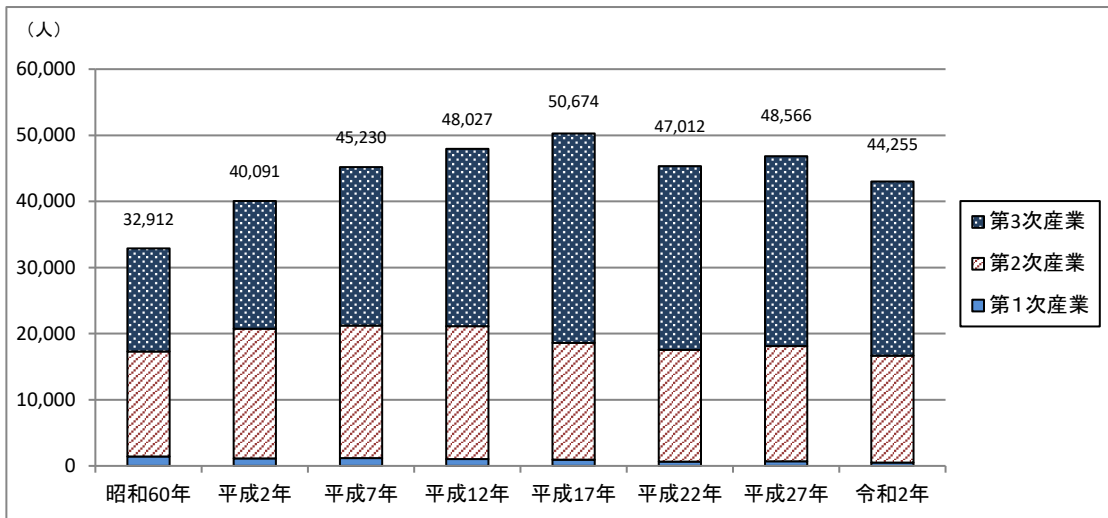

## 9. 労働力状態の推移(国勢調査)(統計表3-13)

### その1 労働力人口と非労働力人口の割合

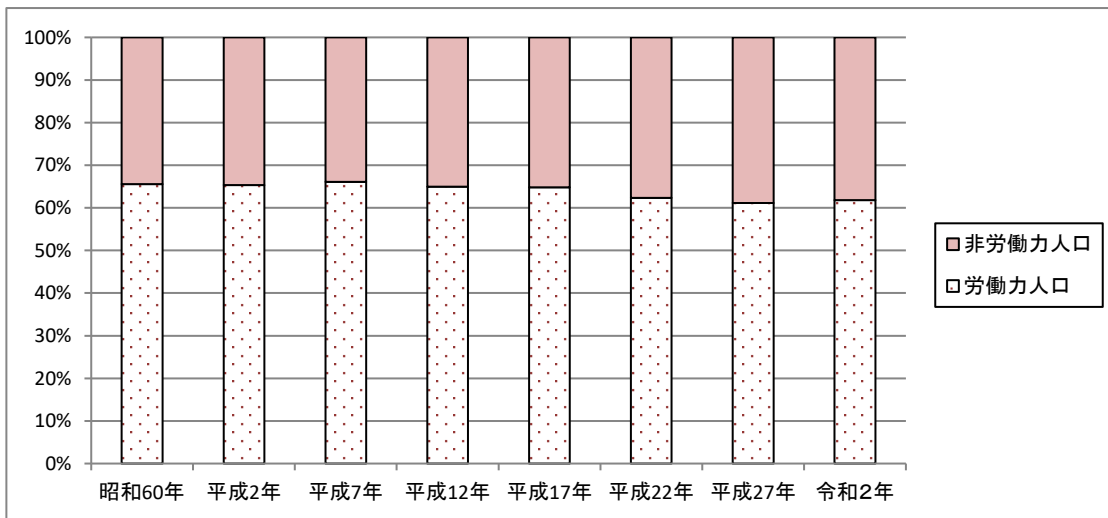

### その2 完全失業率

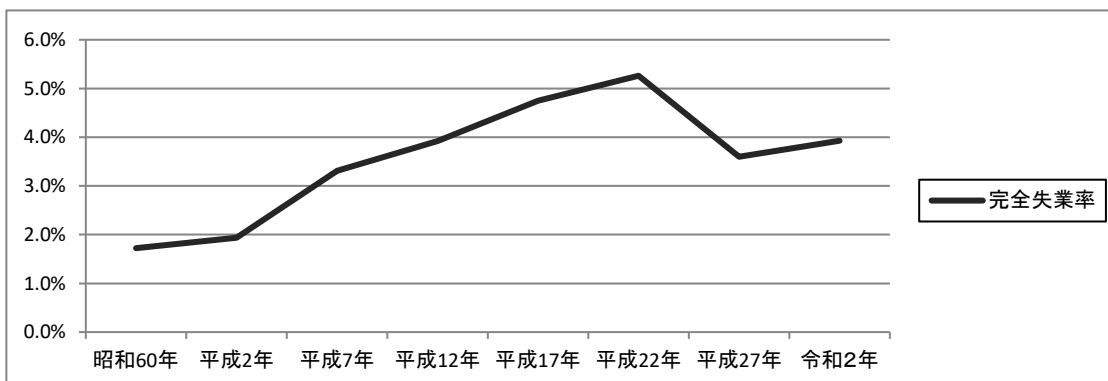

## 10. 事業所の概要(統計表4-1)

### その1 産業分類別事業所数の移り変わり

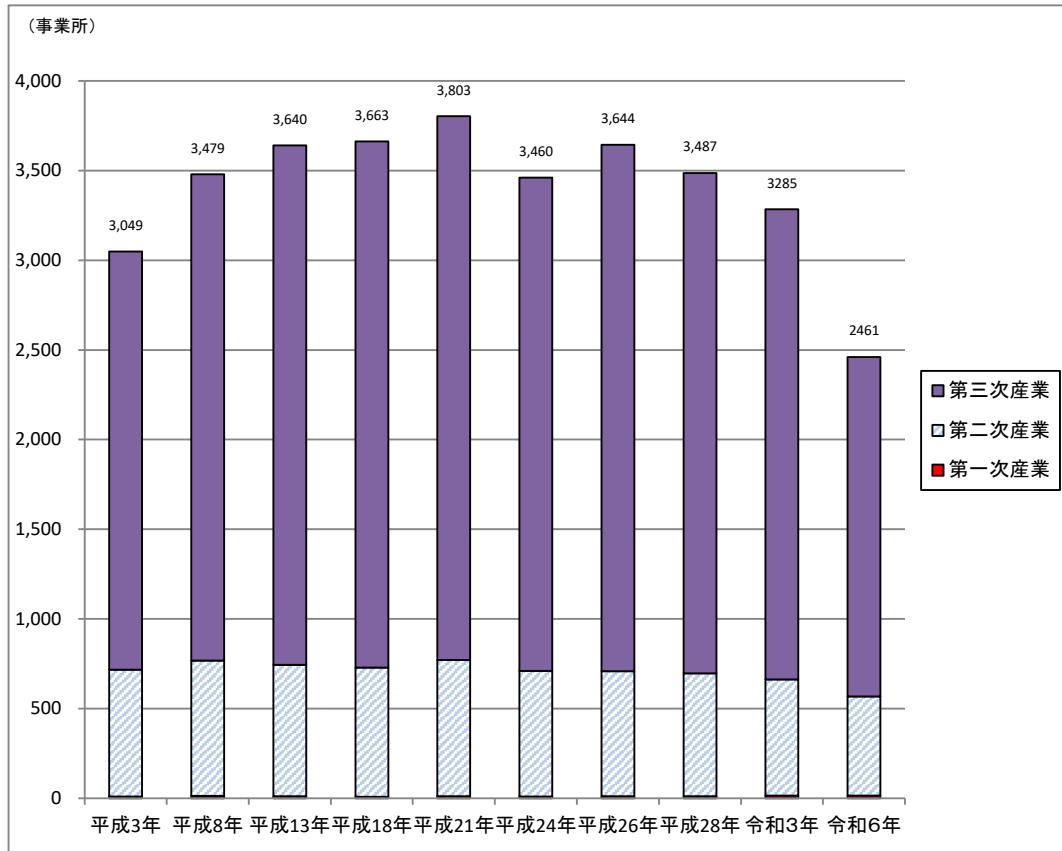

注)平成21年の経済センサスより、商業・法人登記等の行政記録の活用を行っているため、単純に前回との数値比較はできない  
 注)平成24、28年経済センサス活動調査については、公務は調査対象となっていないため、単純に比較できない(P32参照)

### その2 産業大分類別事業所数

### その3 産業大分類別従業者数

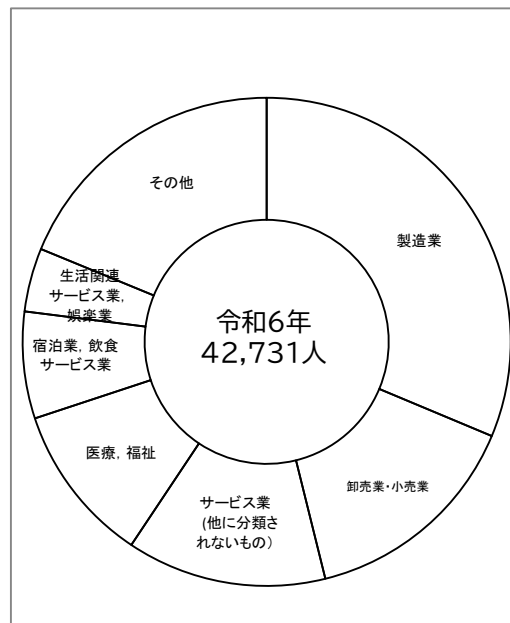
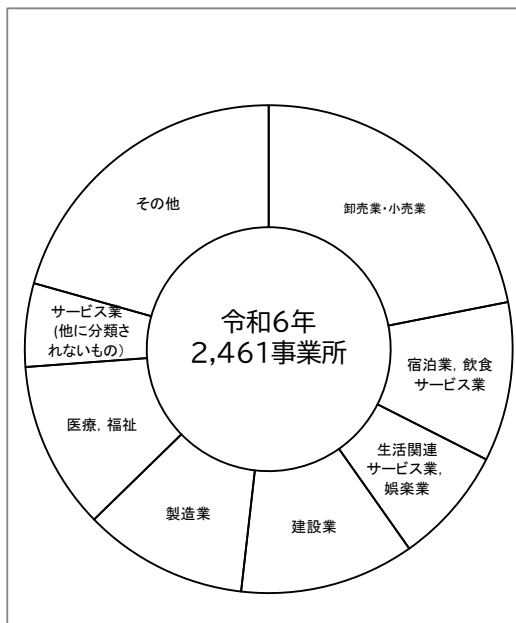

## 11. 工業の概要(平成16年より、4人以上の事業所のみのデータを掲載する)(統計表6-1)

### その1 事業所数

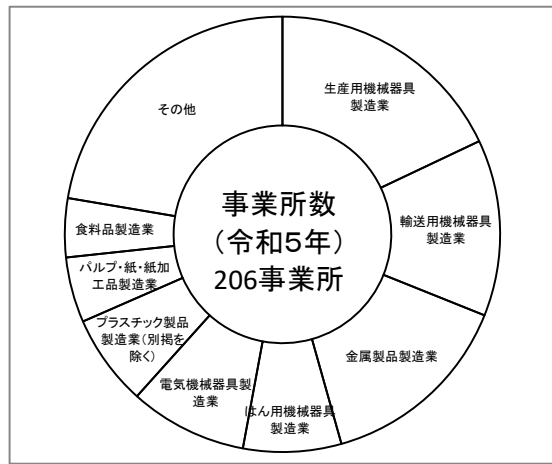
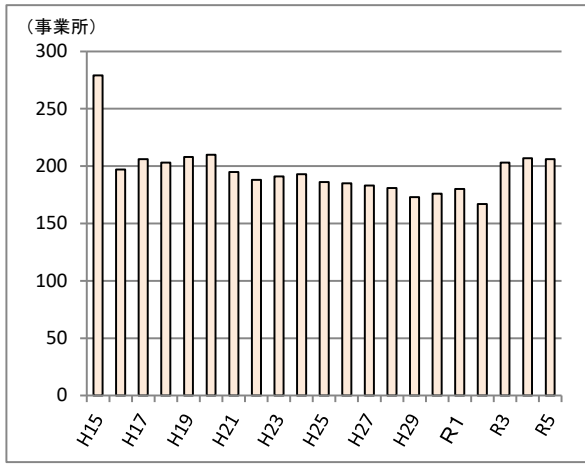

### その2 従業者数

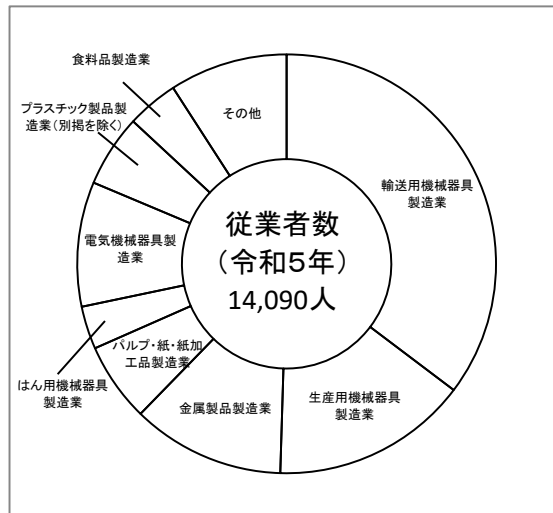
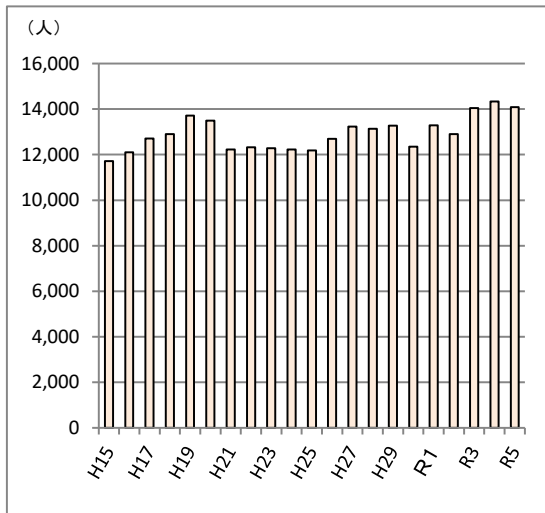

### その3 製造品等出荷額

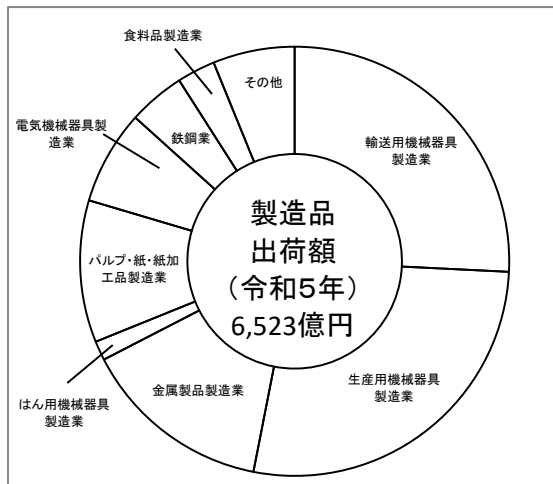
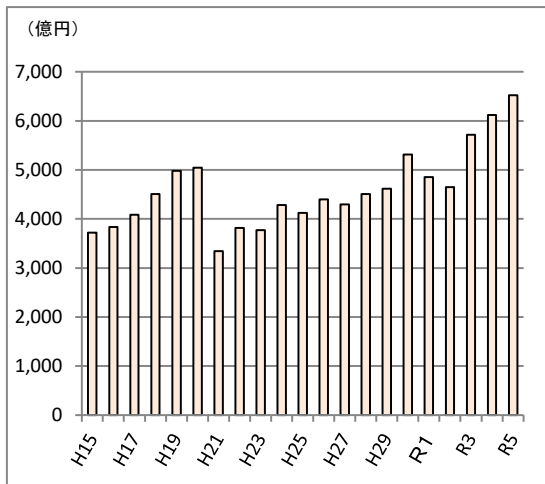

注)平成26年調査以降は、産業分類改定や調査設計の大幅変更を行っているため、単純に比較はできない。  
令和元年以前、令和2～5年では調査統計手法が異なるため、単純に比較はできない。

## 12. 商業の概況(統計表7-1)

### その1 事業所数

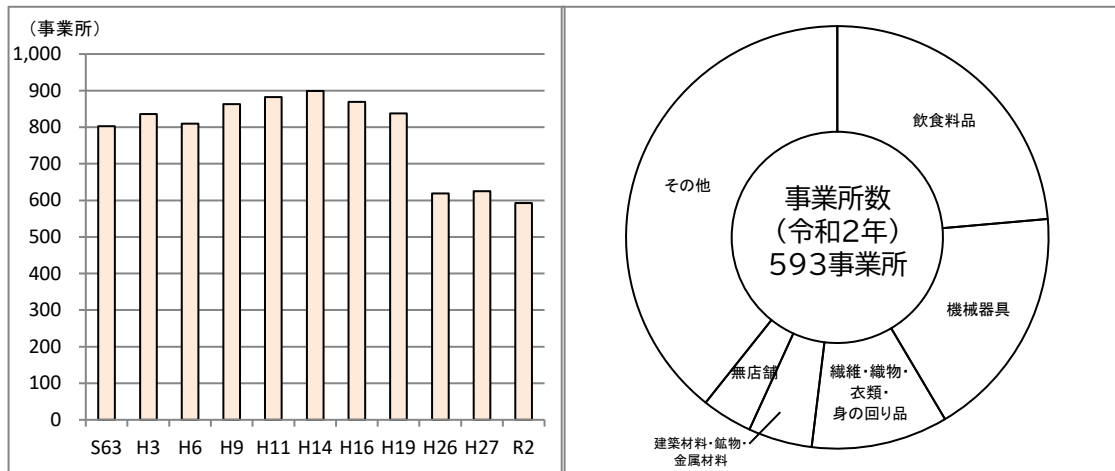

### その2 従業者数

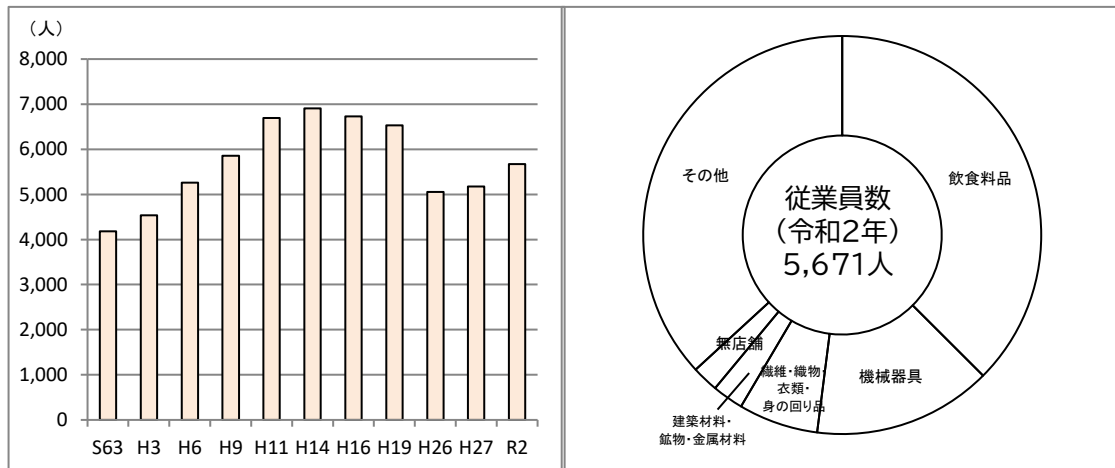

### その3 年間商品販売額

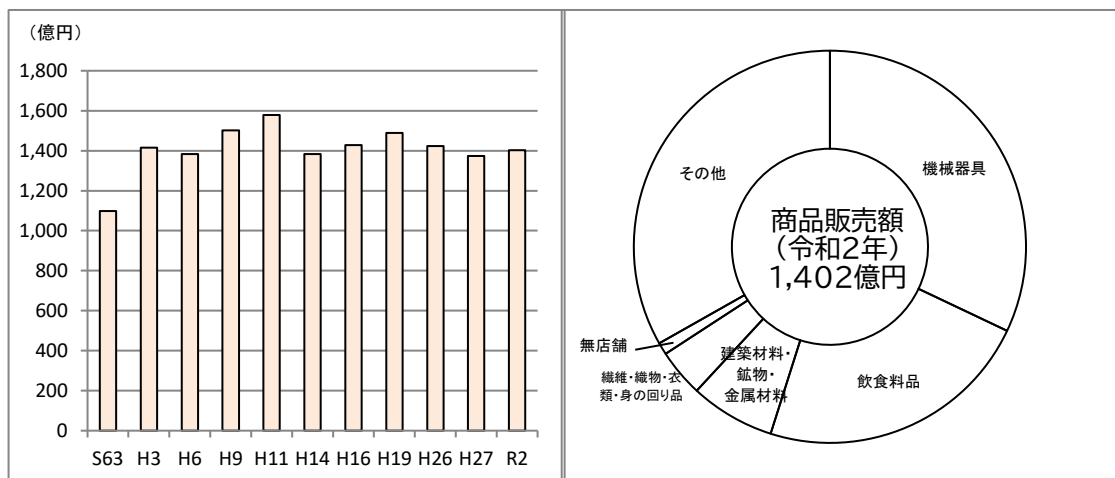

注)平成26年調査以降は、産業分類改定や調査設計の大幅変更を行っているため、単純に比較はできない。  
令和元年以前、令和2年では調査統計手法が異なるため、単純に比較はできない。

### 13.キッズクラブの状況(通年利用児童数)(統計表14-2)

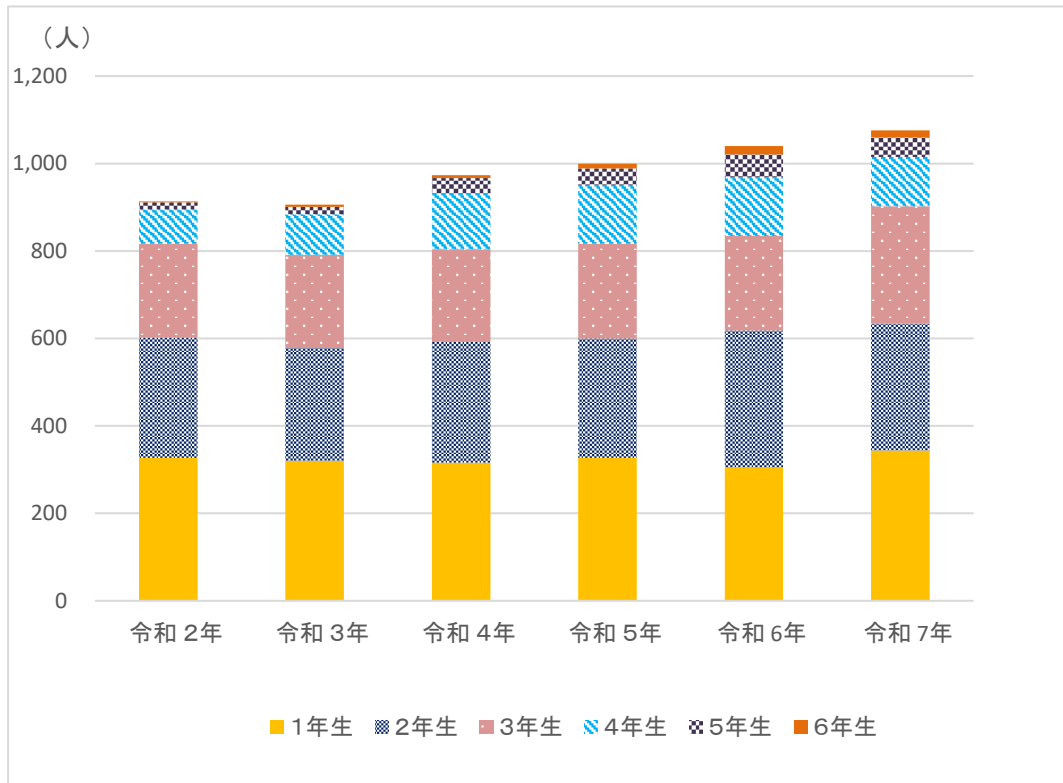

### 14.介護保険の状況(介護認定者数)(統計表14-16)

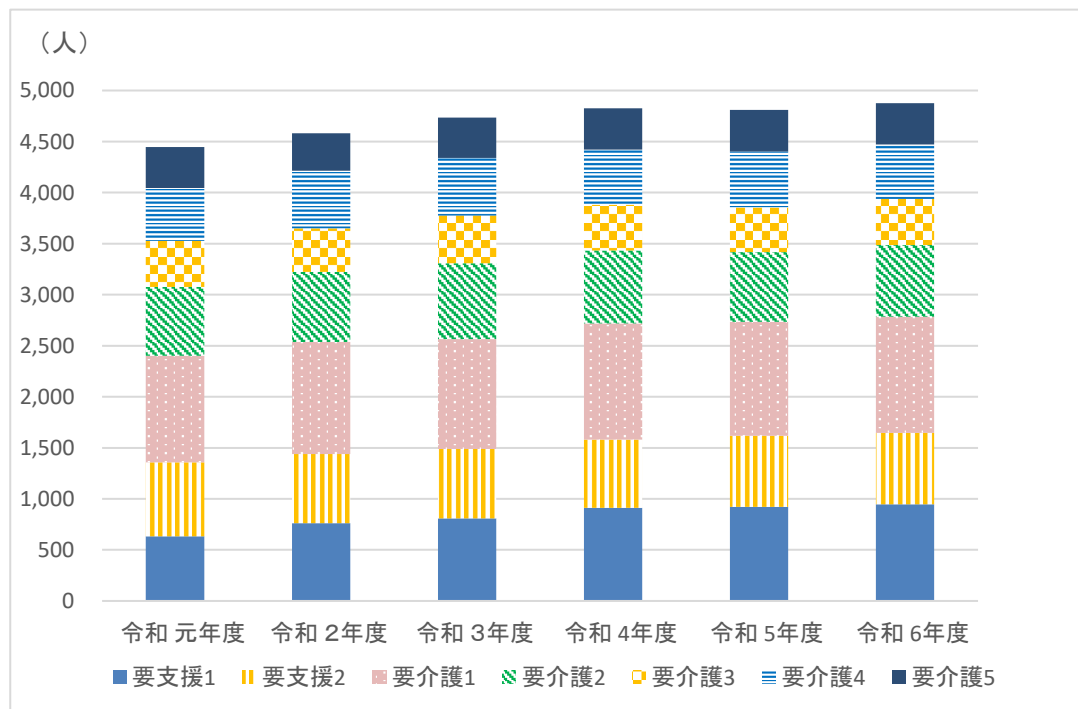

## 15.ごみ処理状況(処理量(t))(統計表15-13)

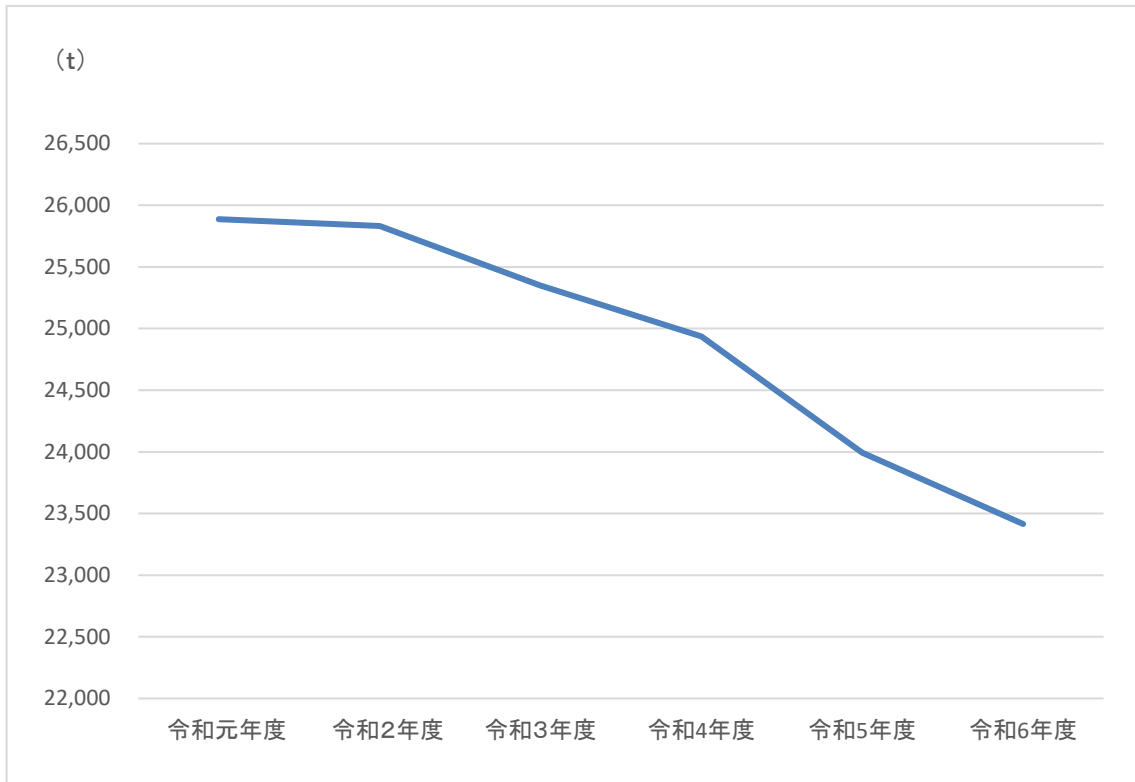

## 16.交通事故発生件数(統計表16-6)

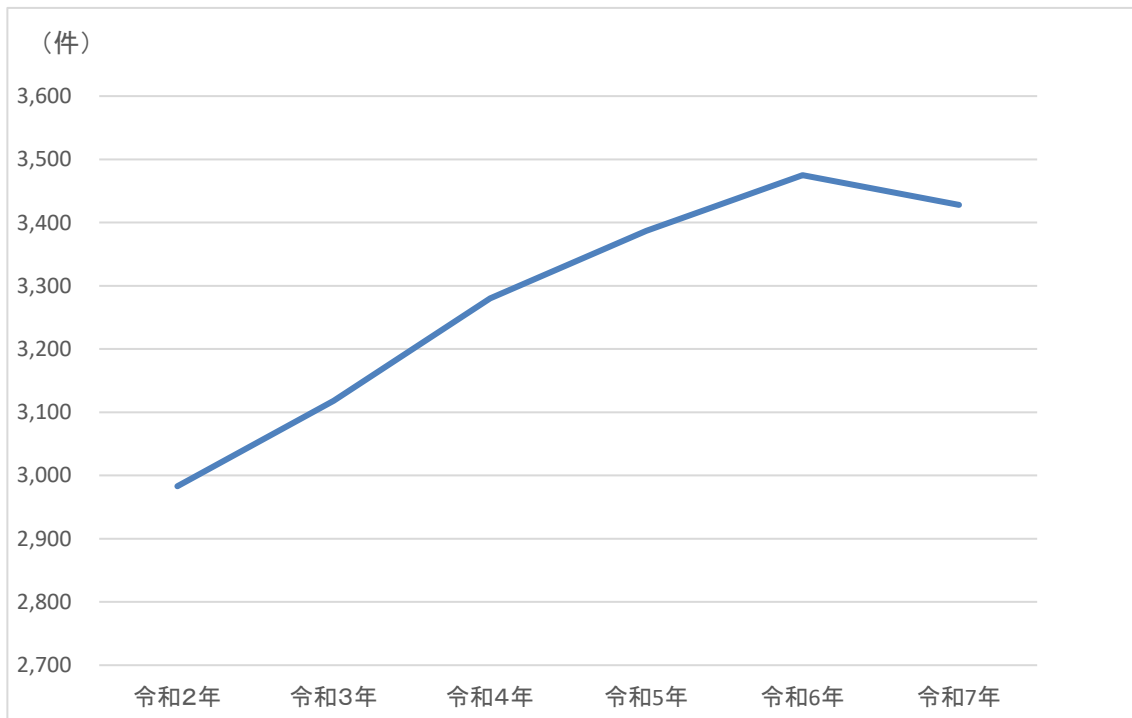

## 17.火災発生件数(統計表16-8)

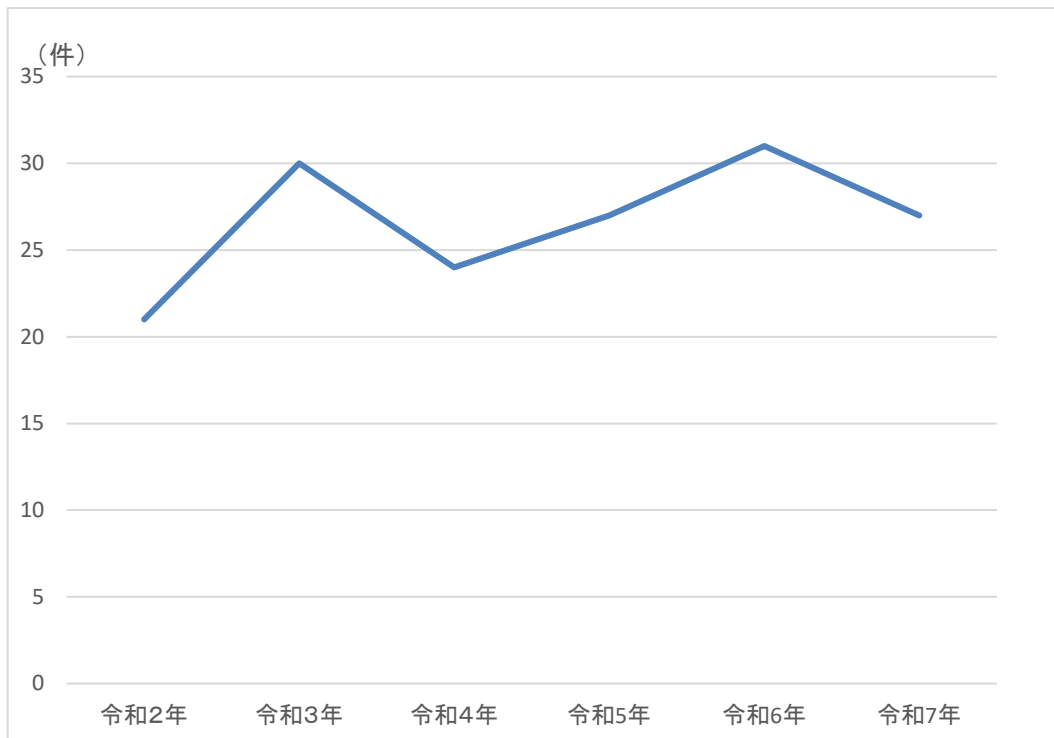

## 18.小学校・中学校の生徒数(統計表17-2, 3)

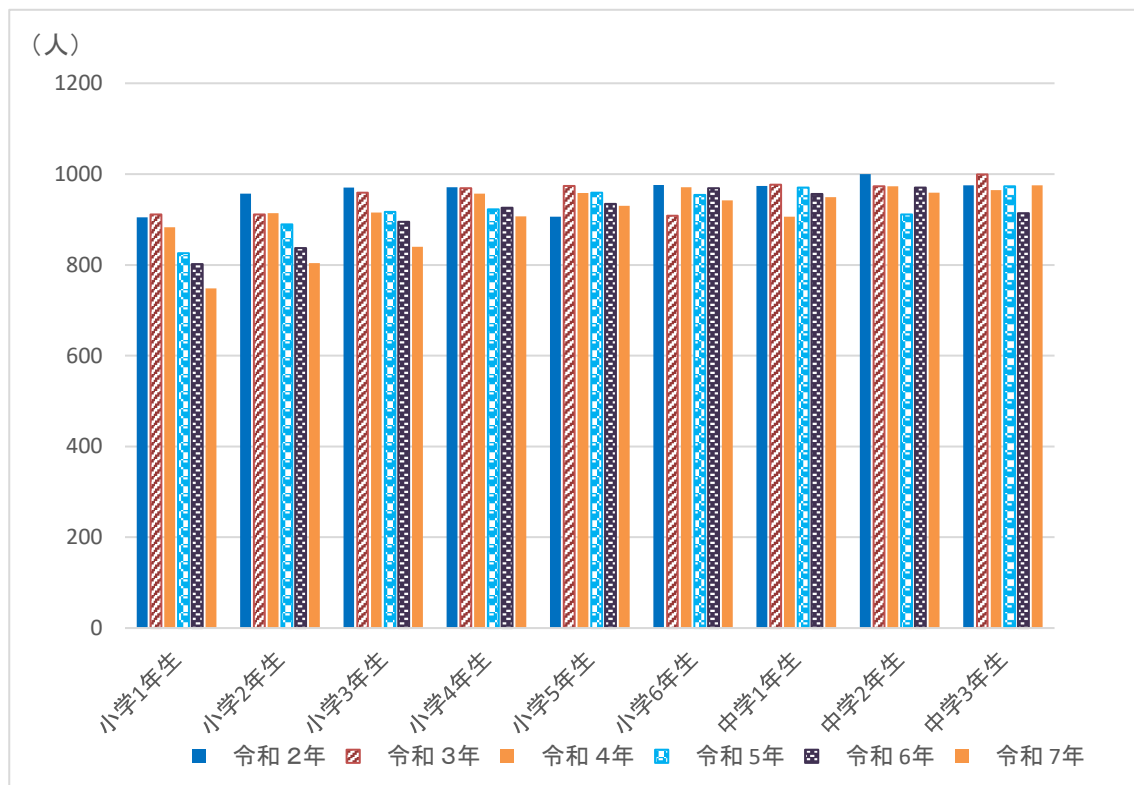

## 19.図書館貸し出し冊数(統計表17-11)

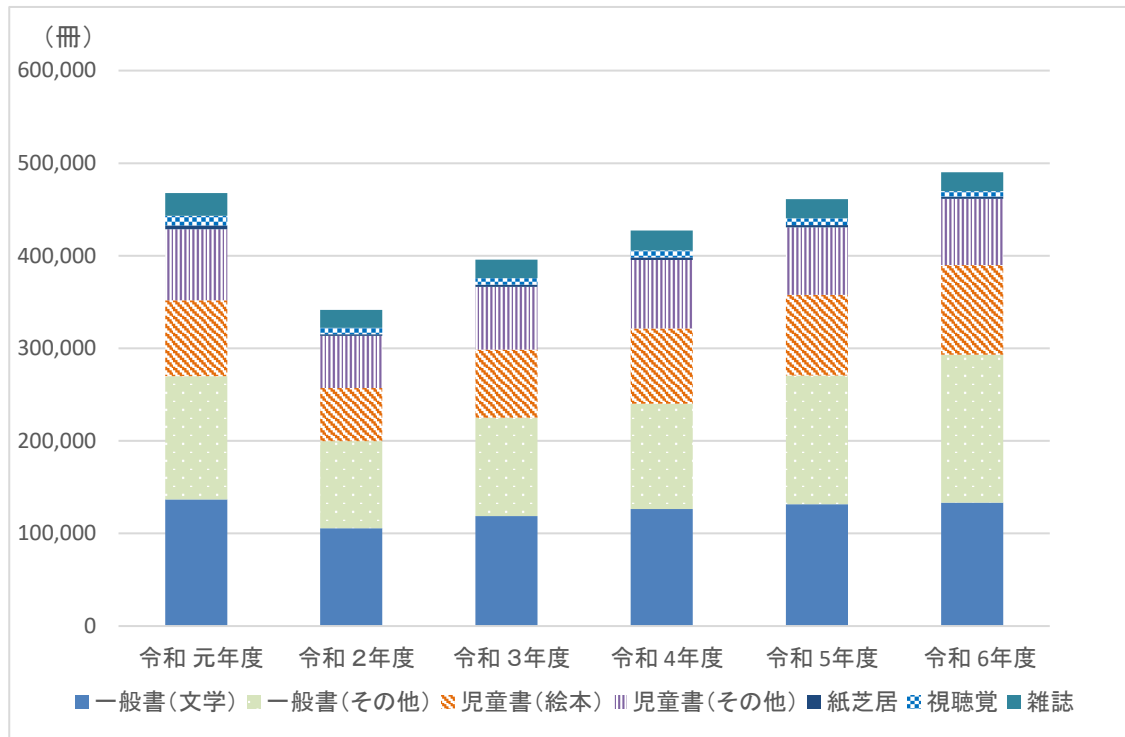

## 20.観光地点入込客数(統計表18-1)

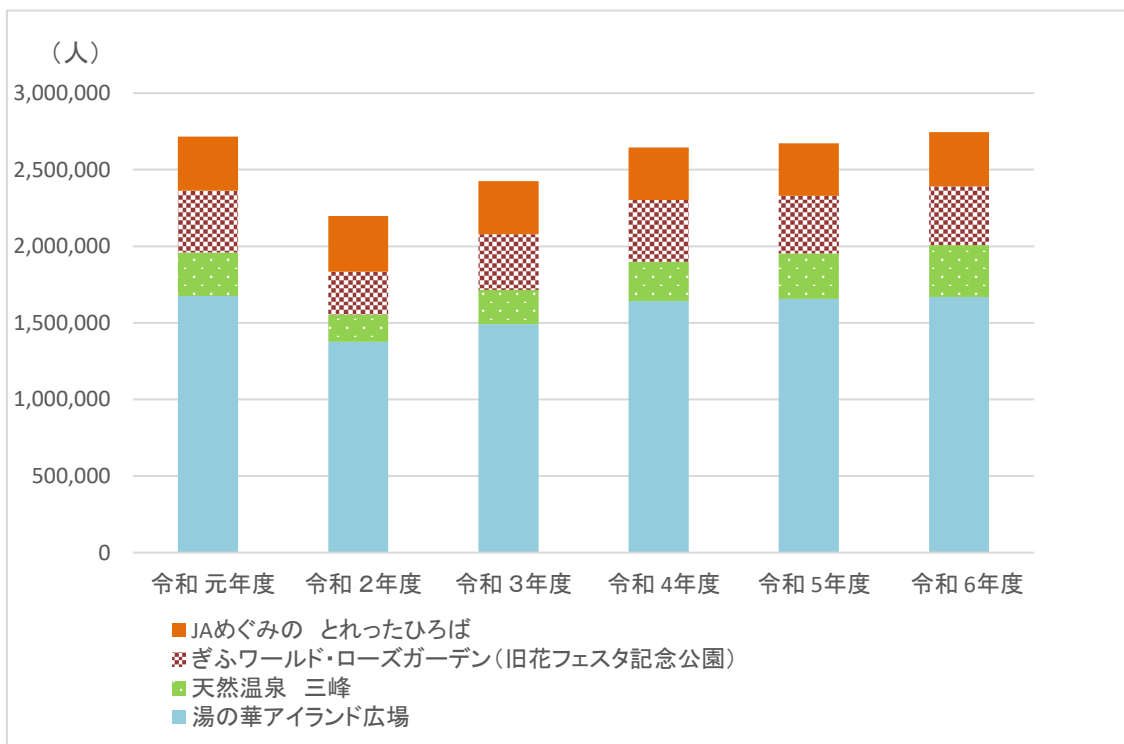

## 21. 普通会計歳入歳出決算額推移(統計表19-1, 2)

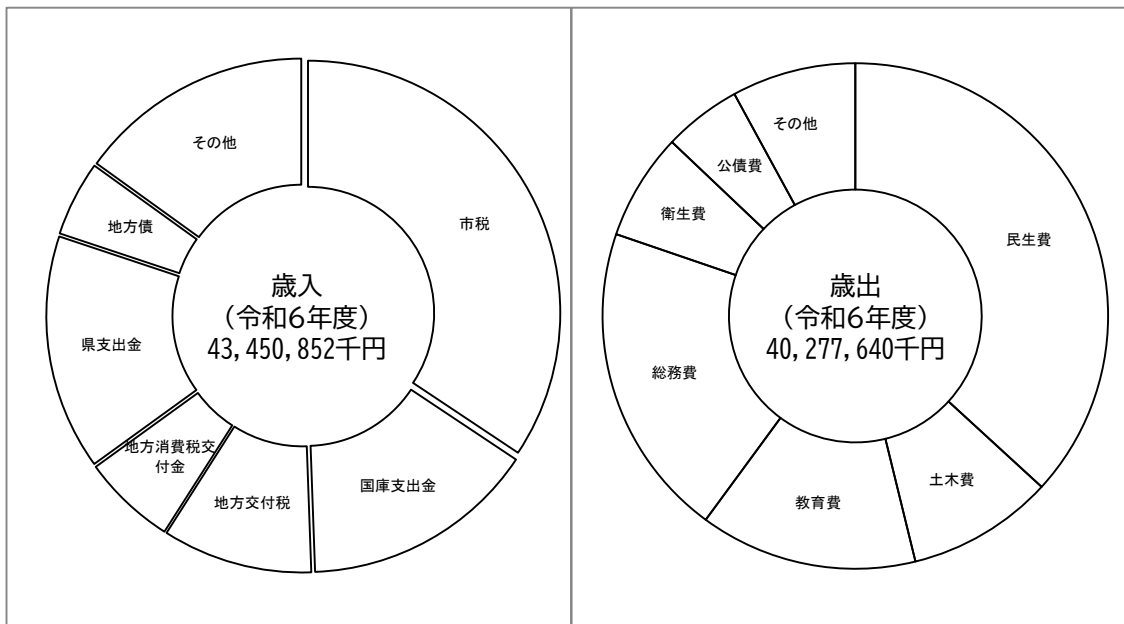
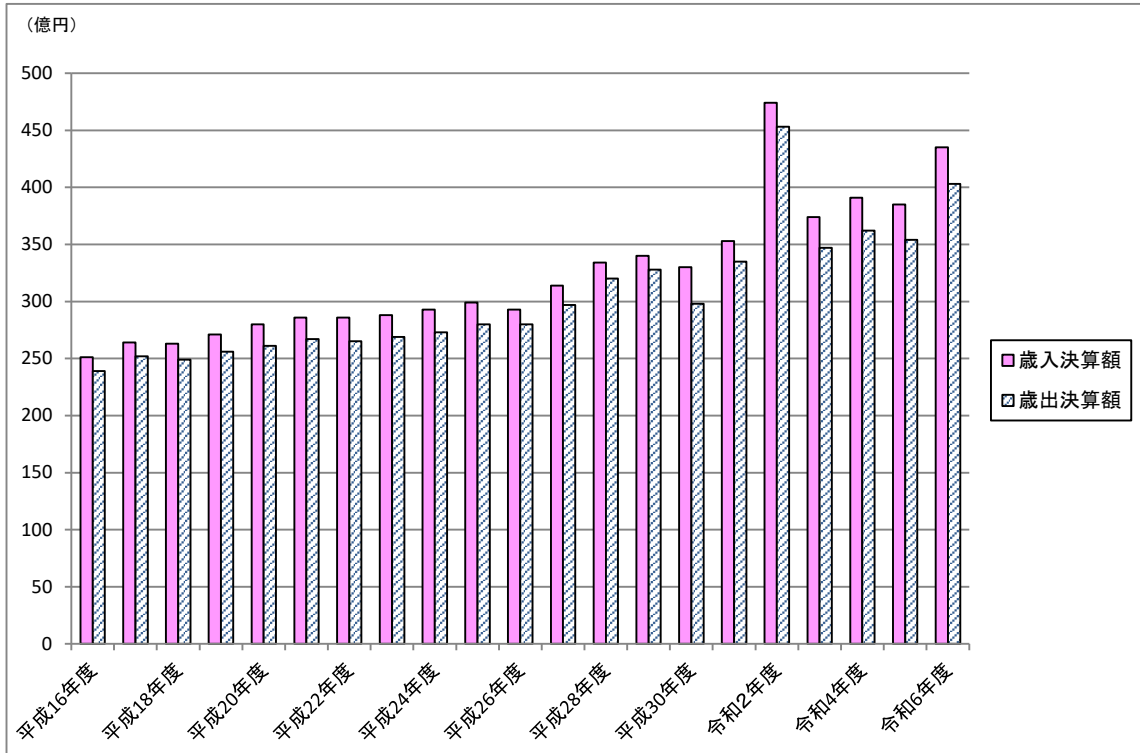

## 可児市の1日

<p>●出生</p>  <p>1.6人</p>	<p>●死亡</p>  <p>3.0人</p>	<p>●転入</p>  <p>11.5人</p>	<p>●転出</p>  <p>11.1人</p>
<p>●結婚</p>  <p>2.4組</p>	<p>●離婚</p>  <p>0.6組</p>	<p>●可燃ごみ収集量</p>  <p>59.3t</p>	<p>▲可児御嵩 IC 入口利用台数</p>  <p>2,671台</p>
<p>●JR 太多線可児駅 乗車人員</p>  <p>1,634人</p>	<p>●名鉄広見線 新可児駅乗車人員</p>  <p>2,254人</p>	<p>●ゴルフ場利用者</p>  <p>1,166人</p>	<p>●市立図書館 貸出冊数</p>  <p>1,343冊</p>
<p>▲火災</p>  <p>0.07件</p>	<p>▲交通事故(人身)</p>  <p>0.33件</p>	<p>▲救急出動</p>  <p>12.4件</p>	<p>●水道(使用量)</p>  <p>28,427 m<sup>3</sup></p>

注)令和6年度…● 令和7年…▲

## 可児市の市民生活

<p>▲人口密度</p>  <p>1,134.6 人/km<sup>2</sup></p>	<p>▲1世帯当たり人員</p>  <p>2.2 人</p>	<p>1世帯当たり保有 自動車数(令和6年)</p>  <p>1.0 台</p>	<p>●1世帯当たりの水 道使用量</p>  <p>232.5 m<sup>3</sup></p>
<p>●市民1人当たり 一般会計歳出決算額</p>  <p>405,371 円</p>	<p>●市民1人当たり 市税</p>  <p>150.203 円</p>	<p>市民1人当たり所得 (令和5年度)</p>  <p>3,369 千円</p>	<p>▲市民1人当たりの 都市公園面積</p>  <p>10.7 m<sup>2</sup></p>
<p>▲市職員1人当たり の市民数</p>  <p>190.7 人</p>	<p>▲消防職員1人当た りの市民数</p>  <p>1,212 人</p>	<p>医師1人当たりの 市民数(令和4年)</p>  <p>835 人</p>	<p>1床当たりの市民数 (令和5年)</p>  <p>200 人</p>
<p>1商店当たり 年間商品販売額 (令和2年)</p>  <p>215 百万円</p>	<p>1工場当たり 製造品出荷額等 (令和5年)</p>  <p>3166 百万円</p>	<p>▲教員1人当たり 生徒数</p>  <p>小学校 14.0 人 中学校 13.2 人</p>	<p>●進学率</p>  <p>高校 88.5% 大学等 76.2%</p>

注)令和7年4月1日時点の人口、世帯数より算出

注)令和6年度…● 令和7年…▲

# 統計表



1-1 市の位置・面積

◎可児市の位置

東端 東経137度09分38秒 北緯35度23分55秒(久々利柿下入会字瀧ヶ洞)  
西端 東経136度58分40秒 北緯35度24分13秒(西帷子字西山)  
南端 東経137度02分51秒 北緯35度21分54秒(今字奥山)  
北端 東経137度06分13秒 北緯35度27分55秒(兼山字戸立)  
広ぼう 東西 16.6km 南北 11.0km  
海拔 最高 377.7m(久々利柿下入会 黒岩林道付近) 最低 43.0m(土田字大脇)  
面積 87.57km<sup>2</sup>

◎市役所の位置

東経137度03分40秒 北緯35度25分33秒 海拔95.0m

◎市の人口重心(令和2年国勢調査)

東経137度02分59.19秒 北緯35度24分46.17秒(下恵土)

注)世界測地系に基づく数値とする。

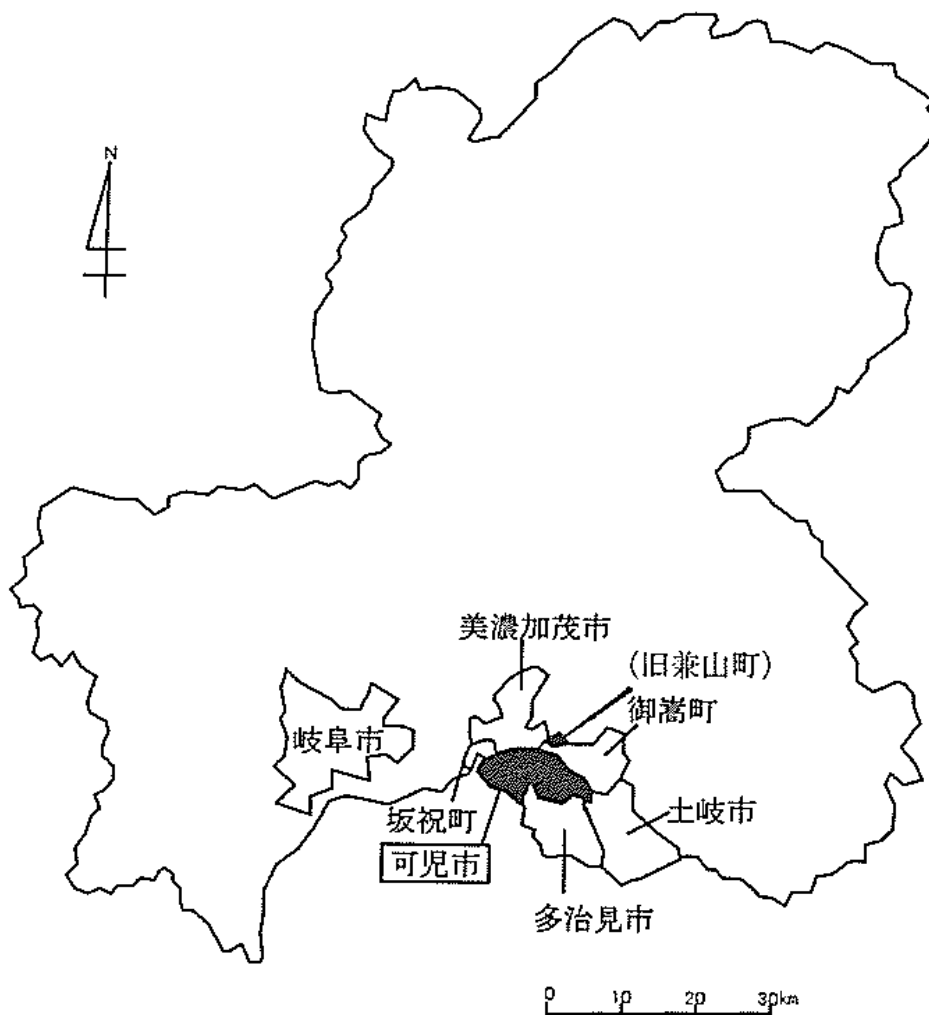

# 1 土壌・気象

地区別 概ねの面積  
(単位:km<sup>2</sup>)

地区名	面積
総面積	87.6
今渡	2.2
川合	2.2
下恵土	3.4
土田	6.2
帷子	10.1
春里	12.6
姫治	6.4
平牧	11.8
桜ヶ丘	3.1
久々利	18.9
広見東部	4.5
広見	2.4
中恵土	1.2
兼山	2.6

(注)地区から計測した概算の面積です。



## 主要地区ブロック

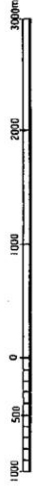
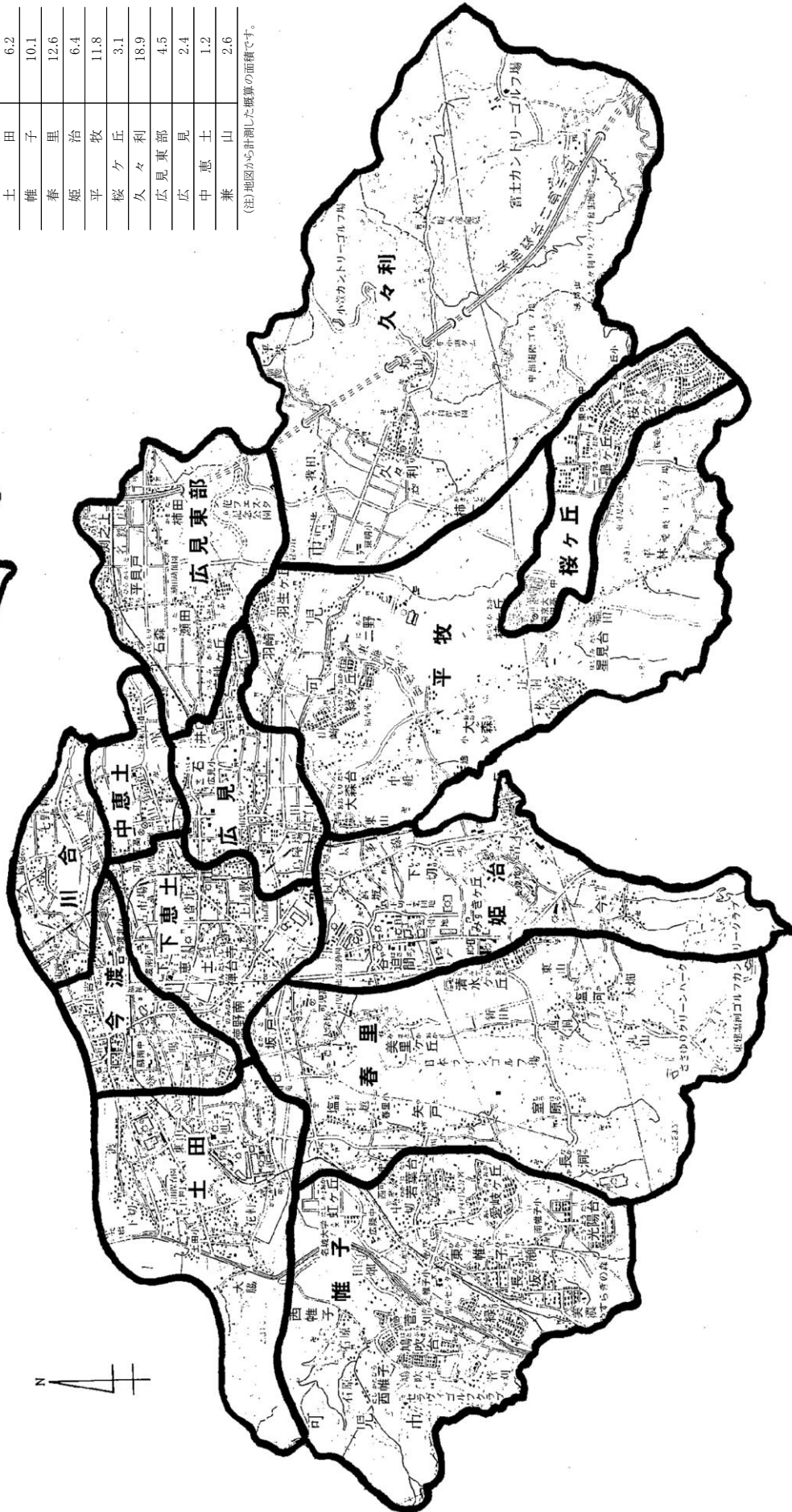

# 1 土地・気象

## 1-2 土地利用の推移

(単位：㎡) 各年1月1日現在

区分	令和3年	令和4年	令和5年	令和6年	令和7年	
総計	87,570,000	87,570,000	87,570,000	87,570,000	87,570,000	
田	6,752,416	6,660,184	6,602,273	6,555,373	6,501,830	
畑	3,691,127	3,673,908	3,637,446	3,584,283	3,546,426	
宅地	16,378,033	16,492,093	16,610,865	16,841,203	16,976,195	
池沼	25,395	25,395	25,395	25,395	25,395	
山林	21,595,204	21,536,322	21,501,743	21,506,144	21,470,910	
牧場	-	-	-	-	-	
原野	1,330,469	1,327,258	1,325,506	1,328,908	1,333,334	
雑種地	合計	10,328,358	10,364,934	10,397,834	10,409,053	10,458,420
	ゴルフ場の用地	7,008,563	7,008,563	7,008,563	7,008,563	7,008,563
	遊園地等の用地	-	-	-	-	-
	鉄軌道用地	231,752	246,850	247,739	247,729	247,891
	その他の雑種地	3,088,043	3,109,521	3,141,532	3,152,761	3,201,966
その他	27,468,998	27,489,906	27,468,938	27,319,641	27,257,490	

資料 土地に関する概要調書

## 1-3 用途地域指定面積

令和7年3月31日現在

種別	面積(ha)	総面積に対する割合(%)	用途地域に対する割合(%)
総面積	8,757.0	-	-
用途地域指定面積	2,160.9	24.7%	100.0%
第1種低層住居専用地域	725.3	8.3%	33.6%
第1種中高層住居専用地域	115.7	1.3%	5.4%
第2種中高層住居専用地域	16.5	0.2%	0.8%
第1種住居地域	664.1	7.6%	30.7%
第2種住居地域	26.7	0.3%	1.2%
近隣商業地域	128.3	1.5%	5.9%
商業地域	40.0	0.5%	1.9%
準工業地域	84.3	1.0%	3.9%
工業地域	95.9	1.1%	4.4%
工業専用地域	264.1	3.0%	12.2%

資料 都市計画課

# 1 土地・気象

## 1-4 市有の土地

(単位：㎡) 各年3月31日

公有財産	令和3年	令和4年	令和5年	令和6年	令和7年
総計	4,697,086	4,699,022	4,727,253	4,739,503	4,769,269
A 行政財産	3,654,496	3,655,939	3,685,514	3,698,066	3,723,977
I 本支庁舎	22,126	22,126	22,126	22,126	22,126
II 公共用財産	3,597,948	3,599,390	3,628,966	3,639,748	3,665,659
学校	605,932	605,932	605,932	605,932	605,932
公営住宅	41,872	41,872	41,872	41,872	37,861
公園	1,093,095	1,093,095	1,097,334	1,097,334	1,148,434
その他の施設	1,857,049	1,858,492	1,883,828	1,894,610	1,873,432
III その他	34,422	34,422	34,422	36,192	36,192
警察(消防)施設	15,074	15,074	15,074	16,843	16,843
その他の施設	19,349	19,349	19,349	19,349	19,349
B 普通財産	1,042,590	1,043,084	1,041,739	1,041,437	1,045,292

資料 決算書(財産に関する調書)

注)各項目の数値は、単位未満を四捨五入しているため、内訳の計と合計が一致しない場合があります。

## 1-5 地震の概況

区分	総数	震度								
		1	2	3	4	5弱	5強	6弱	6強	7以上
令和3年	7	7	-	-	-	-	-	-	-	-
"  4年	2	2	-	-	-	-	-	-	-	-
"  5年	9	9	-	-	-	-	-	-	-	-
"  6年	13	10	2	1	-	-	-	-	-	-
"  7年	6	6	-	-	-	-	-	-	-	-

資料 気象庁

注)市役所を観測点とした回数

# 1 土地・気象

## 1-6 気象の概況

(単位：℃、mm)

区分	1月				2月				3月			
	気温			降水量	気温			降水量	気温			降水量
	平均	最高	最低		平均	最高	最低		平均	最高	最低	
令和3年	3.5	15.2	-5.7	60.5	6.1	19.7	-3.1	39.0	11.0	23.7	0.2	186.5
// 4年	2.4	13.6	-5.2	23.0	3.0	13.4	-4.6	31.5	9.5	21.7	-2.1	122.5
// 5年	3.5	13.9	-4.8	26.0	5.1	16.2	-4.0	49.0	11.5	24.4	-0.6	91.0
// 6年	4.3	14.6	-4.2	31.5	7.1	20.8	-2.3	142.0	7.2	22.9	-2.7	154.0
// 7年	3.8	14.0	-3.4	18.5	2.9	15.0	-5.2	24.0	9.3	22.8	-1.3	99.5

区分	4月				5月				6月			
	気温			降水量	気温			降水量	気温			降水量
	平均	最高	最低		平均	最高	最低		平均	最高	最低	
令和3年	14.2	28.1	4.4	200.0	18.5	31.3	5.6	257.5	23.1	32.5	14.8	223.0
// 4年	16.0	29.0	2.5	123.5	18.7	33.1	5.5	141.5	23.7	38.7	11.6	126.0
// 5年	14.8	27.8	2.5	217.0	19.4	33.4	7.6	251.0	23.1	33.5	13.0	441.5
// 6年	16.9	29.7	4.0	179.0	19.1	31.3	7.4	269.0	23.2	34.6	13.7	280.5
// 7年	14.7	29.1	3.6	128.0	19.1	31.9	7.0	236.0	24.2	36.9	12.5	326.5

区分	7月				8月				9月			
	気温			降水量	気温			降水量	気温			降水量
	平均	最高	最低		平均	最高	最低		平均	最高	最低	
令和3年	26.8	36.2	20.4	369.0	27.1	38.4	21.2	445.0	23.3	31.5	17.2	275.5
// 4年	26.9	38.9	21.4	431.5	27.5	38.1	19.9	294.5	25.3	34.6	16.3	339.5
// 5年	27.9	38.8	20.5	172.5	28.7	38.3	22.5	232.5	26.5	35.4	18.2	113.0
// 6年	28.1	37.7	21.2	337.0	29.7	39.0	22.3	243.5	27.4	36.1	18.3	123.5
// 7年	29.0	38.9	21.4	144.0	29.6	39.0	22.3	119.5	26.2	37.0	17.0	277.5

区分	10月				11月				12月			
	気温			降水量	気温			降水量	気温			降水量
	平均	最高	最低		平均	最高	最低		平均	最高	最低	
令和3年	18.9	30.4	6.1	47.0	11.3	24.6	-0.8	75.5	5.9	16.4	-2.1	87.5
// 4年	17.2	30.0	5.1	75.5	12.9	23.4	4.2	129.5	4.8	15.5	-4.4	35.5
// 5年	16.8	26.6	6.2	94.5	11.9	25.8	1.6	103.0	6.5	20.1	-2.8	79.0
// 6年	20.5	32.0	10.0	203.0	13.2	24.5	1.8	115.0	5.0	17.6	-3.1	8.5
// 7年	19.2	30.3	5.5	136.5	11.0	22.9	-0.1	34.5	6.6	19.0	-2.9	62.5

資料 気象庁

注) 可児市に観測所がないため、最も近い美濃加茂観測所の数値を使用

2 人 口

2-1 世帯および人口の推移

各年4月1日現在

区分	世帯数	人口			世帯 増減数	世帯 増減率	人口 増減数	人口 増減率	1世帯あ たり人員
		総数	男	女					
平成8年	27,375	88,691	44,165	44,526	1,007	3.82	1,324	1.52	3.24
〃 9年	28,314	90,188	45,018	45,170	939	3.43	1,497	1.69	3.19
〃 10年	29,072	91,401	45,638	45,763	758	2.68	1,213	1.34	3.14
〃 11年	29,551	92,100	45,879	46,221	479	1.65	699	0.76	3.12
〃 12年	30,443	93,420	46,476	46,944	892	3.02	1,320	1.43	3.07
〃 13年	31,491	95,019	47,183	47,836	1,048	3.44	1,599	1.71	3.02
〃 14年	32,095	95,551	47,376	48,175	604	1.92	532	0.56	2.98
〃 15年	33,160	96,666	47,963	48,703	1,065	3.32	1,115	1.17	2.92
〃 16年	34,290	97,990	48,731	49,259	1,130	3.41	1,324	1.37	2.86
〃 17年	35,182	99,084	49,370	49,714	892	2.60	1,094	1.12	2.82
〃 18年	36,360	101,244	50,410	50,834	1,178	3.35	2,160	2.18	2.78
〃 19年	37,056	101,832	50,652	51,180	696	1.91	588	0.58	2.75
〃 20年	37,973	102,858	51,193	51,665	917	2.47	1,026	1.01	2.71
〃 21年	38,390	102,694	51,018	51,676	417	1.10	△ 164	△ 0.16	2.68
〃 22年	38,343	101,620	50,405	51,215	△ 47	△ 0.12	△ 1,074	△ 1.05	2.65
〃 23年	38,774	101,539	50,320	51,219	431	1.12	△ 81	△ 0.08	2.62
〃 24年	39,135	101,333	50,174	51,159	361	0.93	△ 206	△ 0.20	2.59
〃 25年	38,860	100,932	50,033	50,899	△ 275	△ 0.70	△ 401	△ 0.40	2.60
〃 26年	39,211	100,599	49,854	50,745	251	0.65	△ 333	△ 0.33	2.57
〃 27年	39,644	100,664	49,824	50,840	433	1.10	65	0.06	2.54
〃 28年	40,357	101,027	50,066	50,961	713	1.80	363	0.36	2.50
〃 29年	41,085	101,297	50,155	51,142	728	1.80	270	0.27	2.47
〃 30年	41,490	101,292	50,146	51,125	405	0.99	△ 5	0.00	2.44
〃 31年	42,418	102,078	50,591	51,487	928	2.19	786	0.77	2.41
令和2年	42,881	101,977	50,578	51,399	463	1.08	△101	△0.10	2.38
〃 3年	43,098	101,249	50,146	51,103	217	0.50	△728	△0.72	2.35
〃 4年	43,138	100,314	49,673	50,641	40	0.09	△935	△0.92	2.33
〃 5年	43,930	100,297	49,677	50,620	792	1.84	△17	△0.02	2.28
〃 6年	44,286	99,826	49,377	50,449	356	0.81	△ 471	△ 0.47	2.25
〃 7年	44,634	99,360	49,099	50,261	348	0.79	△ 466	△ 0.47	2.23

資料 市民課

【旧兼山町】

各年4月1日現在

区分	世帯数	人口			世帯 増減数	世帯 増減率	人口 増減数	人口 増減率	1世帯あ たり人員
		総数	男	女					
平成6年	611	2,044	998	1,046	12	2.00	13	0.64	3.35
〃 7年	610	2,023	995	1,028	△ 1	△ 0.16	△ 21	△ 1.03	3.32
〃 8年	619	2,034	1,001	1,033	9	1.48	11	0.54	3.29
〃 9年	614	2,010	994	1,016	△ 5	△ 0.81	△ 24	△ 1.18	3.27
〃 10年	571	1,918	945	973	△ 43	△ 7.00	△ 92	△ 4.58	3.36
〃 11年	599	1,896	926	970	28	4.90	△ 22	△ 1.15	3.17
〃 12年	594	1,878	926	952	△ 5	△ 0.83	△ 18	△ 0.95	3.16
〃 13年	582	1,793	887	906	△ 12	△ 2.02	△ 85	△ 4.53	3.08
〃 14年	578	1,788	887	901	△ 4	△ 0.69	△ 5	△ 0.28	3.09
〃 15年	568	1,733	860	873	△ 10	△ 1.73	△ 55	△ 3.08	3.05
〃 16年	561	1,683	835	848	△ 7	△ 1.23	△ 50	△ 2.89	3.00
〃 17年	574	1,674	833	841	13	2.32	△ 9	△ 0.53	2.92

資料 兼山連絡所・市民課

## 2 人 口

### 2-2 地区別人口と世帯数の推移

区分	各年4月1日現在									
	令和3年		令和4年		令和5年		令和6年		令和7年	
	世帯数	人口	世帯数	人口	世帯数	人口	世帯数	人口	世帯数	人口
市合計	43,098	101,249	43,138	100,314	43,930	100,297	44,286	99,826	44,634	99,360
今渡地区	4,410	9,970	4,464	9,974	4,484	9,872	4,532	9,924	4,547	9,860
川合地区計	2,739	6,242	2,763	6,222	2,857	6,285	2,922	6,332	2,918	6,286
川合	2,378	5,414	2,411	5,408	2,494	5,471	2,533	5,491	2,536	5,459
川合北	361	828	352	814	363	814	389	841	382	827
下恵土地区計	4,597	10,488	4,572	10,411	4,691	10,444	4,751	10,430	4,827	10,459
下恵土	3,670	8,385	3,671	8,370	3,769	8,426	3,801	8,386	3,873	8,445
禪台寺	489	1,201	486	1,180	495	1,171	506	1,193	495	1,153
徳野南	438	902	415	861	427	847	444	851	459	861
土田地区	3,780	8,716	3,742	8,638	3,910	8,799	3,951	8,856	4,007	8,896
帷子地区計	8,581	20,019	8,597	19,780	8,636	19,573	8,646	19,366	8,670	19,162
西帷子	154	403	157	399	161	406	161	404	161	397
菅刈	250	555	254	539	256	534	268	540	271	523
東帷子	492	1,043	496	1,035	494	1,043	510	1,083	551	1,155
若葉台	1,360	3,047	1,376	3,035	1,379	3,011	1,389	2,974	1,366	2,934
長坂	1,742	3,979	1,740	3,908	1,749	3,855	1,761	3,824	1,771	3,775
緑	763	1,779	770	1,758	786	1,757	771	1,713	768	1,699
鳩吹台	1,128	2,521	1,123	2,489	1,126	2,445	1,118	2,397	1,113	2,360
愛岐ヶ丘	862	1,952	848	1,902	842	1,872	844	1,857	850	1,832
光陽台	881	2,109	882	2,082	883	2,039	879	1,999	871	1,941
虹ヶ丘	821	2,396	822	2,392	829	2,382	818	2,355	818	2,321
帷子新町	128	235	129	241	131	229	127	220	130	225
春里地区計	2,618	6,486	2,607	6,364	2,652	6,373	2,679	6,294	2,734	6,327
矢戸	513	1,319	514	1,287	516	1,267	526	1,278	538	1,289
塩	462	1,125	458	1,096	477	1,128	488	1,130	513	1,172
坂戸	290	752	287	758	299	781	304	780	314	797
塩河	335	762	335	754	346	755	340	732	346	725
室原	92	245	96	250	96	246	98	245	95	228
長洞	107	313	110	303	108	298	110	292	109	292
清水ヶ丘	639	1,419	626	1,383	627	1,381	628	1,338	636	1,333
美里ヶ丘	180	551	181	533	183	517	185	499	183	491
姫治地区計	1,602	4,158	1,587	4,117	1,597	4,067	1,609	4,022	1,610	3,938
谷迫間	73	181	73	176	72	174	70	172	65	165
下切	675	1,571	673	1,573	669	1,538	670	1,530	666	1,489
今	247	610	242	589	243	582	241	568	242	557
姫ヶ丘	40	41	25	25	29	29	45	45	42	42
北姫ニュータウン	120	293	126	306	136	333	134	329	143	352
みずきヶ丘	447	1,462	448	1,448	448	1,411	449	1,378	452	1,333
平牧地区計	4,088	9,840	4,081	9,720	4,161	9,720	4,172	9,608	4,209	9,527
羽崎	246	644	242	622	241	605	244	604	242	596
二野	180	384	162	360	170	365	174	361	178	365
大森	1,015	2,540	1,030	2,544	1,078	2,628	1,078	2,602	1,106	2,597
松伏	572	1,346	580	1,333	588	1,328	593	1,324	593	1,314
大森台	187	424	178	405	176	398	176	392	178	387
緑ヶ丘	1,091	2,485	1,095	2,476	1,110	2,455	1,102	2,398	1,106	2,371
羽生ヶ丘	582	1,303	576	1,266	578	1,248	587	1,245	588	1,222
星見台	215	714	218	714	220	693	218	682	218	675
桜ヶ丘地区計	3,564	8,693	3,589	8,571	3,577	8,423	3,581	8,328	3,590	8,225
桜ヶ丘	1,590	3,664	1,596	3,617	1,587	3,571	1,593	3,548	1,589	3,517
臯ヶ丘	1,527	3,745	1,545	3,693	1,529	3,597	1,529	3,544	1,528	3,484
桂ヶ丘	447	1,284	448	1,261	461	1,255	459	1,236	473	1,224
久々利地区計	653	1,610	667	1,606	665	1,581	661	1,523	657	1,493
久々利	448	1,115	459	1,104	458	1,080	451	1,032	450	1,008
柿下	104	269	104	266	102	264	103	262	101	258
久々利柿下入会	42	83	43	90	45	94	45	90	46	92
小滝苑	59	143	61	146	60	143	62	139	60	135
広見東部地区計	1,005	2,434	1,015	2,456	1,055	2,533	1,083	2,570	1,122	2,604
瀬田	492	1,177	495	1,204	516	1,244	535	1,270	550	1,288
柿田	113	277	118	274	122	272	121	262	129	268
洲之上	54	132	55	134	57	141	59	140	60	139
平貝戸	151	385	154	384	161	407	166	421	175	432
石森	70	172	67	169	74	179	75	187	81	198
しらすぎ	125	291	126	291	125	290	127	290	127	279
広見地区計	3,420	7,794	3,400	7,725	3,552	7,885	3,597	7,888	3,632	7,905
石井	76	229	79	241	93	273	99	288	109	310
広見	2,438	5,329	2,412	5,283	2,543	5,427	2,586	5,425	2,599	5,430
広眺ヶ丘	906	2,236	909	2,201	916	2,185	912	2,175	924	2,165
中恵土地区	1,484	3,571	1,510	3,562	1,559	3,614	1,572	3,582	1,585	3,600
兼山地区	557	1,228	544	1,168	534	1,128	530	1,103	526	1,078

資料 市民課

## 2 人 口

2-3 年齢別男女別人口

令和7年4月1日現在

年齢	計	男	女	年齢	計	男	女	年齢	計	男	女
総計	99,360	49,099	50,261								
0~4歳	3,170	1,637	1,533	40~44歳	6,205	3,198	3,007	80~84歳	5,002	2,359	2,643
0	557	283	274	40	1,126	568	558	80	1,045	499	546
1	590	298	292	41	1,254	649	605	81	1,135	514	621
2	630	322	308	42	1,265	671	594	82	1,019	495	524
3	719	384	335	43	1,283	653	630	83	975	481	494
4	674	350	324	44	1,277	657	620	84	828	370	458
5~9歳	4,014	2,037	1,977	45~49歳	7,106	3,627	3,479	85~89歳	2,738	1,142	1,596
5	746	375	371	45	1,299	682	617	85	726	308	418
6	752	387	365	46	1,388	660	728	86	540	245	295
7	796	384	412	47	1,468	746	722	87	572	244	328
8	832	431	401	48	1,469	762	707	88	494	195	299
9	888	460	428	49	1,482	777	705	89	406	150	256
10~14歳	4,798	2,476	2,322	50~54歳	7,925	4,050	3,875	90~94歳	1,250	393	857
10	931	475	456	50	1,591	841	750	90	347	122	225
11	943	475	468	51	1,592	804	788	91	290	92	198
12	960	486	474	52	1,665	831	834	92	263	83	180
13	965	494	471	53	1,594	786	808	93	198	52	146
14	999	546	453	54	1,483	788	695	94	152	44	108
15~19歳	4,883	2,465	2,418	55~59歳	6,450	3,239	3,211	95~99歳	376	70	306
15	911	443	468	55	1,391	675	716	95	115	23	92
16	975	508	467	56	1,477	743	734	96	103	14	89
17	997	514	483	57	1,268	667	601	97	65	20	45
18	1,000	497	503	58	1,115	551	564	98	61	12	49
19	1,000	503	497	59	1,199	603	596	99	32	1	31
20~24歳	4,974	2,571	2,403	60~64歳	5,661	2,756	2,905	100歳以上	63	6	57
20	987	514	473	60	1,190	597	593				
21	1,029	545	484	61	1,123	534	589				
22	950	507	443	62	1,184	582	602				
23	1,006	490	516	63	1,037	502	535	平均年齢	47.5 歳		
24	1,002	515	487	64	1,127	541	586				
25~29歳	4,877	2,548	2,329	65~69歳	5,613	2,643	2,970	年少人口 0~14歳	11,982	6,150	5,832
25	881	422	459	65	1,131	536	595				
26	1,039	550	489	66	1,155	568	587				
27	1,025	554	471	67	1,016	489	527	生産 年齢人口 15~64歳	58,380	29,889	28,491
28	998	542	456	68	1,155	525	630				
29	934	480	454	69	1,156	525	631				
30~34歳	4,903	2,617	2,286	70~74歳	6,652	3,055	3,597	高齢化率			
30	976	495	481	70	1,216	565	651	令和3年	28.0%		
31	997	537	460	71	1,234	552	682	// 4年	28.5%		
32	964	519	445	72	1,344	624	720	// 5年	28.6%		
33	955	511	444	73	1,376	622	754	// 6年	28.9%		
34	1,011	555	456	74	1,482	692	790	// 7年	29.2%		
35~39歳	5,396	2,818	2,578	75~79歳	7,304	3,392	3,912				
35	997	531	466	75	1,661	792	869				
36	1,076	550	526	76	1,763	809	954				
37	1,106	586	520	77	1,745	832	913				
38	1,110	572	538	78	1,218	549	669				
39	1,107	579	528	79	917	410	507				

資料 市民課

## 2 人 口

### 2-4 地区別年代別人口

(各年4月1日現在)

#### 今渡地区

	令和3年	令和4年	令和5年	令和6年	令和7年
合計	9,970	9,974	9,872	9,924	9,860
0～9歳	1,021	1,001	949	939	891
10～19歳	1,067	1,065	1,052	1,082	1,081
20～29歳	1,289	1,276	1,229	1,263	1,256
30～39歳	1,500	1,448	1,438	1,365	1,351
40～49歳	1,545	1,548	1,517	1,521	1,436
50～59歳	1,210	1,279	1,303	1,349	1,421
60～69歳	883	852	854	857	870
70～79歳	896	890	888	887	885
80歳以上	559	615	642	661	669

#### 川合地区

	令和3年	令和4年	令和5年	令和6年	令和7年
合計	6,242	6,222	6,285	6,332	6,286
0～9歳	731	688	640	613	591
10～19歳	628	653	693	710	690
20～29歳	842	852	818	836	806
30～39歳	986	915	914	894	865
40～49歳	1,042	1,036	1,036	1,031	1,016
50～59歳	720	752	822	855	892
60～69歳	577	565	576	578	588
70～79歳	488	523	533	536	557
80歳以上	228	238	253	279	281

#### 下恵土地区

	令和3年	令和4年	令和5年	令和6年	令和7年
合計	10,488	10,411	10,444	10,430	10,459
0～9歳	1,062	1,053	1,003	960	902
10～19歳	928	938	961	961	996
20～29歳	1,235	1,175	1,182	1,190	1,217
30～39歳	1,353	1,327	1,342	1,332	1,357
40～49歳	1,589	1,568	1,532	1,498	1,427
50～59歳	1,411	1,418	1,471	1,496	1,505
60～69歳	1,021	1,025	1,038	1,084	1,137
70～79歳	1,147	1,132	1,111	1,067	1,044
80歳以上	742	775	804	842	874

#### 土田地区

	令和3年	令和4年	令和5年	令和6年	令和7年
合計	8,716	8,638	8,799	8,856	8,896
0～9歳	864	877	855	831	793
10～19歳	956	893	897	928	950
20～29歳	1,209	1,165	1,214	1,204	1,201
30～39歳	1,142	1,112	1,163	1,162	1,166
40～49歳	1,384	1,327	1,308	1,259	1,274
50～59歳	1,070	1,140	1,213	1,308	1,338
60～69歳	732	732	734	740	742
70～79歳	838	841	844	814	814
80歳以上	521	551	571	610	618

#### 帷子地区

	令和3年	令和4年	令和5年	令和6年	令和7年
合計	20,019	19,780	19,573	19,366	19,162
0～9歳	1,367	1,328	1,256	1,174	1,122
10～19歳	1,520	1,514	1,547	1,558	1,572
20～29歳	1,305	1,252	1,227	1,229	1,172
30～39歳	1,883	1,788	1,666	1,542	1,487
40～49歳	2,568	2,495	2,429	2,396	2,328
50～59歳	2,322	2,392	2,419	2,487	2,567
60～69歳	3,033	2,832	2,738	2,602	2,503
70～79歳	4,108	4,058	4,001	3,893	3,793
80歳以上	1,913	2,121	2,290	2,485	2,618

#### 春里地区

	令和3年	令和4年	令和5年	令和6年	令和7年
合計	6,486	6,364	6,373	6,294	6,327
0～9歳	426	394	398	387	388
10～19歳	676	661	633	602	602
20～29歳	639	587	588	586	603
30～39歳	595	578	582	558	567
40～49歳	978	920	877	834	790
50～59歳	903	948	980	1,021	1,043
60～69歳	864	820	795	761	766
70～79歳	880	903	919	930	934
80歳以上	525	553	601	615	634

#### 姫治地区

	令和3年	令和4年	令和5年	令和6年	令和7年
合計	4,158	4,117	4,067	4,022	3,938
0～9歳	260	263	247	248	231
10～19歳	650	598	547	507	444
20～29歳	510	529	554	555	558
30～39歳	346	324	315	293	293
40～49歳	797	717	657	611	543
50～59歳	629	718	777	820	854
60～69歳	355	354	340	351	357
70～79歳	386	376	387	383	396
80歳以上	225	238	243	254	262

#### 平牧地区

	令和3年	令和4年	令和5年	令和6年	令和7年
合計	9,840	9,720	9,720	9,608	9,527
0～9歳	620	591	558	542	525
10～19歳	968	949	930	884	844
20～29歳	775	793	802	792	806
30～39歳	874	806	804	780	766
40～49歳	1,495	1,441	1,410	1,351	1,266
50～59歳	1,233	1,282	1,325	1,337	1,394
60～69歳	1,436	1,372	1,340	1,270	1,227
70～79歳	1,652	1,663	1,683	1,717	1,725
80歳以上	787	823	868	935	974

資料 市民課

## 2 人 口

### 2-4 地区別年代別人口（つづき）

（各年4月1日現在）

#### 桜ヶ丘地区

	令和3年	令和4年	令和5年	令和6年	令和7年
合計	8,693	8,571	8,423	8,328	8,225
0～9歳	518	476	455	420	391
10～19歳	878	855	828	815	810
20～29歳	564	564	550	541	531
30～39歳	635	599	554	492	475
40～49歳	1,218	1,159	1,086	1,073	1,017
50～59歳	1,076	1,111	1,168	1,185	1,203
60～69歳	1,418	1,298	1,209	1,191	1,121
70～79歳	1,730	1,774	1,787	1,756	1,765
80歳以上	656	735	786	855	912

#### 久々利地区

	令和3年	令和4年	令和5年	令和6年	令和7年
合計	1,610	1,606	1,581	1,523	1,493
0～9歳	93	95	89	79	77
10～19歳	114	114	118	107	118
20～29歳	126	126	120	118	101
30～39歳	153	154	142	133	130
40～49歳	224	223	211	191	176
50～59歳	181	169	173	188	197
60～69歳	266	256	252	241	230
70～79歳	260	275	282	275	280
80歳以上	193	194	194	191	184

#### 広見東部地区

	令和3年	令和4年	令和5年	令和6年	令和7年
合計	2,434	2,456	2,533	2,570	2,604
0～9歳	192	207	219	244	250
10～19歳	243	233	252	239	247
20～29歳	215	228	247	246	241
30～39歳	302	294	300	323	328
40～49歳	312	324	337	321	332
50～59歳	320	318	321	341	347
60～69歳	289	292	304	314	325
70～79歳	331	339	321	305	294
80歳以上	230	221	232	237	240

#### 広見地区

	令和3年	令和4年	令和5年	令和6年	令和7年
合計	7,794	7,725	7,885	7,888	7,905
0～9歳	711	724	749	708	686
10～19歳	751	738	742	773	794
20～29歳	862	796	862	848	839
30～39歳	985	967	985	994	967
40～49歳	1,069	1,041	1,048	1,029	1,055
50～59歳	999	1,024	1,043	1,063	1,039
60～69歳	884	877	871	884	903
70～79歳	894	894	907	879	890
80歳以上	639	664	678	710	732

#### 中恵土地区

	令和3年	令和4年	令和5年	令和6年	令和7年
合計	3,571	3,562	3,614	3,582	3,600
0～9歳	338	317	312	289	291
10～19歳	450	451	458	452	445
20～29歳	374	404	429	443	456
30～39歳	498	466	470	474	461
40～49歳	565	564	564	536	535
50～59歳	413	424	442	442	459
60～69歳	343	337	325	322	326
70～79歳	365	366	377	387	378
80歳以上	225	233	237	237	249

#### 兼山地区

	令和3年	令和4年	令和5年	令和6年	令和7年
合計	1,228	1,168	1,128	1,103	1,078
0～9歳	75	66	56	54	46
10～19歳	95	84	80	83	88
20～29歳	95	82	76	67	64
30～39歳	108	97	88	90	86
40～49歳	129	127	131	121	116
50～59歳	137	130	126	124	116
60～69歳	202	195	183	178	179
70～79歳	203	203	203	206	201
80歳以上	184	184	185	180	182

資料 市民課

2 人 口

2-5 自然動態および社会動態

(単位：人)

区分	自然動態			社会動態					年間増加人口
	出生	死亡	自然増加	増加		減少		社会増加	
				転入	その他	転出	その他		
令和2年度	664	919	△ 255	3,573	65	3,907	204	△ 473	△ 728
“ 3年度	728	999	△ 271	3,673	52	4,229	160	△ 664	△ 935
“ 4年度	604	1,077	△ 473	4,881	44	4,330	139	456	△ 17
“ 5年度	589	1,098	△ 509	4,393	46	4,303	98	38	△ 471
“ 6年度	567	1,080	△ 513	4,183	35	4,051	84	83	△ 430
令和6年4月	41	101	△ 60	497	2	694	5	△ 200	△ 260
“ 5月	44	82	△ 38	448	3	394	3	54	16
“ 6月	48	78	△ 30	341	1	324	3	15	△ 15
“ 7月	37	76	△ 39	333	0	294	6	33	△ 6
“ 8月	54	73	△ 19	363	4	341	14	12	△ 7
“ 9月	50	67	△ 17	308	7	283	9	23	6
“ 10月	45	85	△ 40	329	3	292	9	31	△ 9
“ 11月	46	96	△ 50	335	2	270	9	58	8
“ 12月	43	95	△ 52	285	4	269	6	14	△ 38
令和7年1月	52	100	△ 48	297	5	267	7	28	△ 20
“ 2月	62	140	△ 78	323	1	309	8	7	△ 71
“ 3月	45	87	△ 42	324	3	314	5	8	△ 34

資料 市民課

2 人 口

2-6 婚姻・離婚届出件数

(単位：件)

区分	婚姻			
	総数	本籍人届出	非本籍人届出	他市町村からの送付
令和2年度	867	269	85	513
// 3年度	899	276	103	520
// 4年度	865	271	89	505
// 5年度	875	263	91	521
// 6年度	891	230	99	562

区分	離婚			
	総数	本籍人届出	非本籍人届出	他市町村からの送付
令和2年度	204	110	18	76
// 3年度	225	125	15	85
// 4年度	244	127	23	94
// 5年度	234	128	17	89
// 6年度	222	126	19	77

資料 市民課

2-7 外国人住民人口

各年4月1日現在

区分	総数		
	総数	男	女
令和3年	7,880	3,872	4,008
// 4年	7,800	3,802	3,998
// 5年	8,431	4,116	4,315
// 6年	8,839	4,351	4,488
// 7年	9,223	4,541	4,682

区分	内訳					
	韓国 朝鮮	中国	フィリピン	タイ	インドネシア	ベトナム
令和3年	196	296	3,602	32	43	516
// 4年	192	269	3,689	32	35	485
// 5年	186	254	3,870	36	51	730
// 6年	181	247	4,054	32	91	826
// 7年	176	242	4,202	36	107	992

区分	内訳					
	インド	イギリス	アメリカ	ブラジル	ペルー	その他
令和3年	8	5	17	2,904	93	168
// 4年	8	5	17	2,809	92	167
// 5年	19	7	17	2,972	92	197
// 6年	15	7	18	3,043	105	220
// 7年	9	8	15	3,034	99	303

資料 市民課

### 3 国勢調査

#### 3-1 世帯および人口の推移

各年10月1日現在

区分	世帯数	人口			一世帯当たり人口	人口密度 (1km <sup>2</sup> 当たり)	備考
		総数	男	女			
大正9年	3,507	18,315	9,051	9,264	5.22	216	第1回国勢調査
// 14年	3,511	18,286	9,080	9,206	5.21	215	第2回 //
昭和5年	3,580	18,891	9,367	9,524	5.28	222	第3回 //
// 10年	3,483	17,673	8,894	8,779	5.07	207	第4回 //
// 15年	3,432	17,793	8,920	8,873	5.18	210	第5回 //
// 22年	4,975	26,944	13,457	13,487	5.42	317	第6回臨時調査
// 25年	4,861	26,355	13,071	13,284	5.42	310	第7回国勢調査
// 30年	4,809	25,663	12,715	12,948	5.34	302	第8回 //
// 35年	5,109	26,063	13,106	12,957	5.10	307	第9回 //
// 40年	5,441	26,114	13,001	13,113	4.80	308	第10回 //
// 45年	6,353	28,235	13,990	14,245	4.44	333	第11回 //
// 50年	8,809	36,649	18,214	18,435	4.16	432	第12回 //
// 55年	14,288	55,248	27,389	27,859	3.87	651	第13回 //
// 60年	18,539	69,630	34,500	35,130	3.76	820	第14回 //
平成2年	22,848	80,012	39,900	40,112	3.50	942	第15回 //
// 7年	26,009	86,367	42,858	43,509	3.32	1,016	第16回 //
// 12年	29,141	91,652	45,246	46,406	3.15	1,078	第17回 //
// 17年	33,500	97,686	48,331	49,355	2.92	1,115	第18回 //
// 22年	34,768	97,436	47,848	49,588	2.80	1,112	第19回 //
// 27年	37,171	98,695	48,636	50,059	2.66	1,127	第20回 //
令和2年	39,996	99,968	49,202	50,766	2.50	1,142	第21回 //

【旧兼山町】

各年10月1日現在

区分	世帯数	人口			一世帯当たり人口	人口密度 (1km <sup>2</sup> 当たり)	備考
		総数	男	女			
大正9年	...	1,654	796	858	...	...	第1回国勢調査
// 14年	...	1,422	745	677	...	...	第2回 //
昭和5年	...	1,544	765	779	...	...	第3回 //
// 10年	...	1,486	745	741	...	...	第4回 //
// 15年	...	1,715	858	857	...	...	第5回 //
// 22年	...	1,988	992	996	...	...	第6回臨時調査
// 25年	386	1,956	986	970	5.07	802	第7回国勢調査
// 30年	391	1,917	952	965	4.90	770	第8回 //
// 35年	441	1,962	980	982	4.45	788	第9回 //
// 40年	514	2,110	1,051	1,059	4.11	847	第10回 //
// 45年	535	2,155	1,059	1,096	4.03	866	第11回 //
// 50年	539	2,058	1,012	1,046	3.82	827	第12回 //
// 55年	556	2,042	1,003	1,039	3.67	782	第13回 //
// 60年	570	2,051	1,002	1,049	3.60	786	第14回 //
平成2年	578	1,956	954	1,002	3.38	749	第15回 //
// 7年	619	2,005	980	1,025	3.24	768	第16回 //
// 12年	599	1,811	896	915	3.02	694	第17回 //

### 3 国勢調査

#### 3-2 地区別世帯数および人口の推移

各年10月1日現在

区分	平成22年				平成27年				令和2年			
	世帯数	総数	男	女	世帯数	総数	男	女	世帯数	総数	男	女
総数	34,768	97,436	47,848	49,588	37,171	98,695	48,636	50,059	39,996	99,968	49,202	50,766
今渡	3,256	8,362	4,090	4,272	3,718	9,221	4,540	4,681	4,186	9,873	4,808	5,065
川合	1,954	5,072	2,563	2,509	2,353	5,847	2,953	2,894	2,666	6,343	3,236	3,107
下恵土	3,418	9,015	4,444	4,571	3,971	9,818	4,888	4,930	4,387	10,384	5,172	5,212
土田	3,132	8,156	4,248	3,908	3,314	8,328	4,282	4,046	3,616	8,790	4,520	4,270
帷子	7,368	20,283	9,886	10,397	7,621	19,769	9,690	10,079	7,904	19,474	9,459	10,015
春里	2,076	6,673	3,316	3,357	2,158	6,556	3,246	3,310	2,289	6,397	3,188	3,209
姫治	1,340	4,110	2,062	2,048	1,370	4,033	1,989	2,044	1,467	3,958	1,959	1,999
平牧	3,399	10,218	5,003	5,215	3,494	9,986	4,919	5,067	3,603	9,461	4,636	4,825
桜ヶ丘	3,157	9,135	4,332	4,803	3,215	8,899	4,241	4,658	3,258	8,520	4,034	4,486
久々利	569	1,782	893	889	571	1,682	839	843	563	1,523	759	764
広見東部	716	2,574	1,185	1,389	825	2,630	1,219	1,411	884	2,628	1,259	1,369
広見	2,741	7,452	3,561	3,891	2,773	7,280	3,536	3,744	3,229	7,829	3,810	4,019
中恵土	1,126	3,166	1,577	1,589	1,273	3,317	1,668	1,649	1,432	3,563	1,783	1,780
兼山	516	1,438	688	750	515	1,329	626	703	512	1,225	579	646

3 国勢調査

3-3 県内各市・近隣町村の男女別人口および世帯の種類別世帯数

令和2年10月1日現在

区分	人口			世帯数		
	総数	男	女	総数(注)	一般世帯	施設等の世帯
岐阜県	1,978,742	960,436	1,018,306	780,730	779,029	1,701
市部	1,679,487	814,568	864,919	669,309	667,883	1,426
岐阜市	402,557	191,679	210,878	173,386	173,032	354
大垣市	158,286	76,994	81,292	62,277	62,189	88
高山市	84,419	40,483	43,936	32,748	32,634	114
多治見市	106,732	51,437	55,295	42,656	42,571	85
関市	85,283	41,657	43,626	33,438	33,358	80
中津川市	76,570	37,414	39,156	29,690	29,636	54
美濃市	19,247	9,289	9,958	7,452	7,445	7
瑞浪市	37,150	18,156	18,994	14,521	14,456	65
羽島市	65,649	32,303	33,346	24,842	24,789	53
恵那市	47,774	23,138	24,636	18,158	18,067	91
美濃加茂市	56,689	28,141	28,548	21,880	21,849	31
土岐市	55,348	26,803	28,545	21,359	21,333	26
各務原市	144,521	71,220	73,301	57,129	57,049	80
可児市	99,968	49,202	50,766	39,996	39,951	45
山県市	25,280	12,184	13,096	9,511	9,486	25
瑞穂市	56,388	28,105	28,283	22,502	22,476	26
飛騨市	22,538	10,860	11,678	8,196	8,174	22
本巣市	32,928	15,936	16,992	11,720	11,697	23
郡上市	38,997	19,051	19,946	14,562	14,463	99
下呂市	30,428	14,471	15,957	11,686	11,656	30
海津市	32,735	16,045	16,690	11,600	11,572	28
郡部	299,255	145,868	153,387	111,421	111,146	275
可児郡	17,516	8,770	8,746	6,768	6,757	11
御嵩町	17,516	8,770	8,746	6,768	6,757	11
加茂郡	46,582	22,700	23,882	17,712	17,656	56
坂祝町	8,071	4,168	3,903	3,200	3,195	5
富加町	5,626	2,705	2,921	1,967	1,954	13
川辺町	9,860	4,865	4,995	3,702	3,697	5
七宗町	3,402	1,608	1,794	1,312	1,310	2
八百津町	10,195	4,905	5,290	3,879	3,868	11
白川町	7,412	3,485	3,927	2,872	2,856	16
東白川村	2,016	964	1,052	780	776	4

注) 世帯の種類「不詳」を含む。

### 3 国勢調査

#### 3-4 県内各市・近隣町村の人口、人口増減（平成27年～令和2年）、面積および人口密度

令和2年10月1日現在

区分	人口		平成27年～令和2年の 人口増減（△は減少）		面積（km <sup>2</sup> ）	人口密度 （人/km <sup>2</sup> ）
	令和2年	平成27年	実数	率（%）		
<b>岐阜県</b>	<b>1,978,742</b>	<b>2,031,903</b>	<b>△ 53,161</b>	<b>△ 2.6</b>	<b>10621.29</b>	<b>186.3</b>
市部	1,679,487	1,719,809	△ 40,322	△ 2.3	8455.13	8,249.0
岐阜市	402,557	406,735	△ 4,178	△ 1.0	203.60	1,948.8
大垣市	158,286	159,879	△ 1,593	△ 1.0	206.57	72.7
高山市	84,419	89,182	△ 4,763	△ 5.3	2,177.61	925.1
多治見市	106,732	110,441	△ 3,709	△ 3.4	91.25	226.0
関市	85,283	89,153	△ 3,870	△ 4.3	472.33	126.1
中津川市	76,570	78,883	△ 2,313	△ 2.9	676.45	654.4
美濃市	19,247	20,760	△ 1,513	△ 7.3	117.01	110.1
瑞浪市	37,150	38,730	△ 1,580	△ 4.1	174.86	692.3
羽島市	65,649	67,337	△ 1,688	△ 2.5	53.66	130.2
恵那市	47,774	51,073	△ 3,299	△ 6.5	504.24	638.6
美濃加茂市	56,689	55,384	1,305	2.4	74.81	488.6
土岐市	55,348	57,827	△ 2,479	△ 4.3	116.02	630.3
各務原市	144,521	144,690	△ 169	△ 0.1	87.81	1,650.3
可児市	<b>99,968</b>	<b>98,695</b>	<b>1,273</b>	<b>1.3</b>	<b>87.57</b>	<b>450.3</b>
山県市	25,280	27,114	△ 1,834	△ 6.8	221.98	896.8
瑞穂市	56,388	54,354	2,034	3.7	28.19	71.1
飛騨市	22,538	24,696	△ 2,158	△ 8.7	792.53	60.2
本巣市	32,928	33,995	△ 1,067	△ 3.1	374.65	31.9
郡上市	38,997	42,090	△ 3,093	△ 7.3	1,030.75	45.8
下呂市	30,428	33,585	△ 3,157	△ 9.4	851.21	271.6
海津市	32,735	35,206	△ 2,471	△ 7.0	112.03	15.1
郡部	299,255	312,094	△ 12,839	△ 4.1	2166.19	138.1
可児郡	17,516	18,111	△ 595	△ 3.3	56.69	309.0
御嵩町	17,516	18,111	△ 595	△ 3.3	56.69	309.0
加茂郡	46,582	49,519	△ 2,937	△ 5.9	615.1	75.7
坂祝町	8,071	8,202	△ 131	△ 1.6	12.87	627.1
富加町	5,626	5,564	62	1.1	16.82	334.5
川辺町	9,860	10,197	△ 337	△ 3.3	41.16	239.6
七宗町	3,402	3,876	△ 474	△ 12.2	90.47	37.6
八百津町	10,195	11,027	△ 832	△ 7.5	128.79	79.2
白川町	7,412	8,392	△ 980	△ 11.7	237.9	31.2
東白川村	2,016	2,261	△ 245	△ 10.8	87.09	23.1

注) 国土交通省国土地理院「平成27年全国都道府県市区町村別面積調」による。

### 3 国勢調査

#### 3-5 人口集中地区人口および面積の推移

各年10月1日現在

区分	人口		面積		人口密度 (人/km <sup>2</sup> )
	人員 (人)	割合 (%)	面積 (km <sup>2</sup> )	割合 (%)	
平成7年	40,693	47.1	7.7	9.1	5,299
〃 12年	42,645	46.5	8.1	9.5	5,298
〃 17年	34,134	34.9	7.3	8.3	4,676
〃 22年	33,265	34.1	7.4	8.5	4,483
〃 27年	30,777	31.2	7.4	8.4	4,165
令和2年	33,761	33.8	8.1	9.2	4,158

注) 人口集中地区とは、人口密度が1平方キロメートル当たり4,000人以上の地域である。

なお、旧兼山町に人口集中地区は存在しない。

### 3 国勢調査

#### 3-6 年齢（5歳階級）、男女別人口の推移

各年10月1日現在

区分	平成22年			平成27年			令和2年		
	総数	男	女	総数	男	女	総数	男	女
総数	97,436	47,848	49,588	98,695	48,636	50,059	99,968	49,202	50,766
0～4歳	4,474	2,303	2,171	4,346	2,231	2,115	3,656	1,851	1,805
5～9歳	4,747	2,413	2,334	4,572	2,347	2,225	4,557	2,357	2,200
10～14歳	5,019	2,526	2,493	4,838	2,477	2,361	4,736	2,431	2,305
15～19歳	4,779	2,465	2,314	5,151	2,661	2,490	5,039	2,591	2,448
20～24歳	4,875	2,428	2,447	4,425	2,193	2,232	4,712	2,393	2,319
25～29歳	5,855	2,954	2,901	4,985	2,546	2,439	4,609	2,427	2,182
30～34歳	6,690	3,377	3,313	5,797	2,969	2,828	5,045	2,634	2,411
35～39歳	7,730	3,880	3,850	6,708	3,402	3,306	5,944	3,042	2,902
40～44歳	6,321	3,211	3,110	7,712	3,898	3,814	6,820	3,464	3,356
45～49歳	5,711	2,768	2,943	6,386	3,213	3,173	7,779	3,909	3,870
50～54歳	5,744	2,723	3,021	5,706	2,784	2,922	6,443	3,253	3,190
55～59歳	7,009	3,287	3,722	5,671	2,700	2,971	5,725	2,757	2,968
60～64歳	8,700	4,250	4,450	6,888	3,271	3,617	5,601	2,655	2,946
65～69歳	6,723	3,505	3,218	8,413	4,089	4,324	6,613	3,107	3,506
70～74歳	4,754	2,386	2,368	6,394	3,281	3,113	7,997	3,820	4,177
75～79歳	3,450	1,583	1,867	4,381	2,123	2,258	5,706	2,839	2,867
80～84歳	2,511	1,067	1,444	2,925	1,248	1,677	3,738	1,725	2,013
85～89歳	1,377	461	916	1,855	683	1,172	2,254	859	1,395
90～94歳	541	115	426	775	212	563	1,109	315	794
95～99歳	192	39	153	204	34	170	298	64	234
100歳以上	26	2	24	53	11	42	49	6	43
年齢不詳	208	105	103	510	263	247	1,538	703	835
(再掲)									
15歳未満	14,240	7,242	6,998	13,756	7,055	6,701	12,949	6,639	6,310
15～64歳	63,414	31,343	32,071	59,429	29,637	29,792	57,717	29,125	28,592
65歳以上	19,574	9,158	10,416	25,000	11,681	13,319	27,764	12,735	15,029
年齢別割合 (%)									
15歳未満	14.6	15.2	14.1	14.0	14.6	13.5	13.2	13.7	12.6
15～64歳	65.2	65.6	64.8	60.5	61.3	59.8	58.6	60.1	57.3
65歳以上	20.1	19.2	21.0	25.5	24.1	26.7	28.2	26.3	30.1

3 国勢調査

3-7 年齢(各歳)、男女別人口

令和2年10月1日現在

年齢	総数	男	女	年齢	総数	男	女
総数	99,968	49,202	50,766	55~59歳	5,725	2,757	2,968
0~4歳	3,656	1,851	1,805	55	1,258	599	659
0	701	376	325	56	1,129	568	561
1	662	334	328	57	1,124	547	577
2	742	348	394	58	1,135	535	600
3	743	375	368	59	1,079	508	571
4	808	418	390	60~64歳	5,601	2,655	2,946
5~9歳	4,557	2,357	2,200	60	1,125	532	593
5	867	445	422	61	1,149	570	579
6	876	454	422	62	1,063	517	546
7	917	482	435	63	1,091	526	565
8	931	466	465	64	1,173	510	663
9	966	510	456	65~69歳	6,613	3,107	3,506
10~14歳	4,736	2,431	2,305	65	1,186	563	623
10	868	462	406	66	1,224	567	657
11	925	454	471	67	1,347	637	710
12	975	497	478	68	1,421	644	777
13	950	493	457	69	1,435	696	739
14	1,018	525	493	70~74歳	7,997	3,820	4,177
15~19歳	5,039	2,591	2,448	70	1,617	782	835
15	976	514	462	71	1,842	881	961
16	996	522	474	72	1,866	901	965
17	1,035	549	486	73	1,615	744	871
18	1,051	511	540	74	1,057	512	545
19	981	495	486	75~79歳	5,706	2,839	2,867
20~24歳	4,712	2,393	2,319	75	1,095	520	575
20	949	464	485	76	1,215	587	628
21	938	444	494	77	1,221	604	617
22	975	509	466	78	1,146	606	540
23	929	503	426	79	1,029	522	507
24	921	473	448	80~84歳	3,738	1,725	2,013
25~29歳	4,609	2,427	2,182	80	951	426	525
25	932	482	450	81	730	357	373
26	935	489	446	82	724	346	378
27	934	500	434	83	692	324	368
28	936	516	420	84	641	272	369
29	872	440	432	85~89歳	2,254	859	1,395
30~34歳	5,045	2,634	2,411	85	561	223	338
30	949	506	443	86	486	199	287
31	950	502	448	87	434	160	274
32	1,048	542	506	88	395	124	271
33	1,027	524	503	89	378	153	225
34	1,071	560	511	90~94歳	1,109	315	794
35~39歳	5,944	3,042	2,902	90	289	87	202
35	1,091	542	549	91	279	79	200
36	1,165	594	571	92	232	70	162
37	1,194	615	579	93	175	47	128
38	1,250	654	596	94	134	32	102
39	1,244	637	607	95~99歳	298	64	234
40~44歳	6,820	3,464	3,356	95	104	23	81
40	1,237	643	594	96	72	14	58
41	1,255	632	623	97	60	14	46
42	1,414	692	722	98	40	7	33
43	1,423	725	698	99	22	6	16
44	1,491	772	719	100歳以上	49	6	43
45~49歳	7,779	3,909	3,870	不詳	1,538	703	835
45	1,464	755	709	(再掲)			
46	1,556	792	764	15歳未満	12,949	6,639	6,310
47	1,630	800	830	15~64歳	57,717	29,125	28,592
48	1,609	809	800	65歳以上	27,764	12,735	15,029
49	1,520	753	767	75歳以上	13,154	5,808	7,346
50~54歳	6,443	3,253	3,190	85歳以上	3,710	1,244	2,466
50	1,439	724	715	年齢別割合(%)			
51	1,384	681	703	15歳未満	13.16	13.69	12.64
52	1,339	701	638	15~64歳	58.64	60.05	57.26
53	1,277	646	631	65歳以上	28.21	26.26	30.10
54	1,004	501	503	75歳以上	13.36	11.98	14.71
				85歳以上	3.77	2.57	4.94
				平均年齢	46.70	45.48	47.87
				年齢中位数	47.66	46.38	48.92

### 3 国勢調査

#### 3-8 世帯の家族類型別一般世帯数、一般世帯数人員数

令和2年10月1日現在

世帯の家族類型	一般世帯数	一般世帯人員	(再掲) 6歳未満親族のいる一般世帯		
			世帯数	世帯人員	6歳未満世帯人員
総数 (不詳を含む)	39,951	98,654	3,456	14,198	4,523
A 親族のみの世帯	28,297	85,879	3,410	13,949	4,463
1 核家族世帯	24,723	70,427	2,932	11,351	3,870
(1) 夫婦のみの世帯	9,468	18,936	-	-	-
(2) 夫婦と子供から成る世帯	11,910	43,639	2,796	10,946	3,708
(3) 男親と子供から成る世帯	529	1,201	5	12	7
(4) 女親と子供から成る世帯	2,816	6,651	131	393	155
2 核家族以外の世帯	3,574	15,452	478	2,598	593
(5) 夫婦と両親から成る世帯	164	656	-	-	-
[1] 夫婦と夫の親から成る世帯	121	484	-	-	-
[2] 夫婦と妻の親から成る世帯	43	172	-	-	-
(6) 夫婦とひとり親から成る世帯	540	1,620	-	-	-
[1] 夫婦と夫の親から成る世帯	391	1,173	-	-	-
[2] 夫婦と妻の親から成る世帯	149	447	-	-	-
(7) 夫婦、子供と両親から成る世帯 ※	556	3,266	115	698	144
[1] 夫婦、子供と夫の親から成る世帯	430	2,514	81	488	101
[2] 夫婦、子供と妻の親から成る世帯	125	746	34	210	43
(8) 夫婦、子供とひとり親から成る世帯 ※	945	4,381	128	642	170
[1] 夫婦、子供と夫の親から成る世帯	685	3,183	90	455	125
[2] 夫婦、子供と妻の親から成る世帯	260	1,198	38	187	45
(9) 夫婦と他の親族 (親、子供を含まない) から成る世帯	123	411	3	12	4
(10) 夫婦、子供と他の親族 (親を含まない) から成る世帯	428	2,024	102	516	121
(11) 夫婦、親と他の親族 (子供を含まない) から成る世帯 ※	61	295	6	37	6
[1] 夫婦、夫の親と他の親族から成る世帯	36	174	2	13	2
[2] 夫婦、妻の親と他の親族から成る世帯	18	81	1	4	1
(12) 夫婦、子供、親と他の親族から成る世帯 ※	152	1,002	74	499	94
[1] 夫婦、子供、夫の親と他の親族から成る世帯	96	631	38	258	52
[2] 夫婦、子供、妻の親と他の親族から成る世帯	54	359	35	234	41
(13) 兄弟姉妹のみから成る世帯	179	377	-	-	-
(14) 他に分類されない世帯	426	1,420	50	194	54
B 非親族を含む世帯	497	1,535	46	249	60
C 単独世帯	11,109	11,109	-	-	-
世帯の家族類型「不詳」	48	131	-	-	-
(再掲) 母子世帯	407	1,054	63	182	71
(再掲) 母子世帯 (他の世帯員がいる世帯を含む)	652	2,094	124	453	139
(再掲) 父子世帯	48	118	3	7	4
(再掲) 父子世帯 (他の世帯員がいる世帯を含む)	112	411	23	106	25

注) ※は夫の親か妻の親が特定できない場合を含む。

世帯の家族類型	(再掲) 18歳未満親族のいる一般世帯			(再掲) 3世代から成る一般世帯	
	世帯数	世帯人員	18歳未満世帯人員	世帯数	世帯人員
総数 (不詳を含む)	9,253	37,458	15,895	2,357	11,606
A 親族のみの世帯	9,132	36,879	15,683	2,334	11,478
1 核家族世帯	7,703	29,378	13,333	-	-
(1) 夫婦のみの世帯	-	-	-	-	-
(2) 夫婦と子供から成る世帯	6,886	27,080	12,071	-	-
(3) 男親と子供から成る世帯	68	184	92	-	-
(4) 女親と子供から成る世帯	749	2,114	1,170	-	-
2 核家族以外の世帯	1,429	7,501	2,350	2,334	11,478
(5) 夫婦と両親から成る世帯	-	-	-	-	-
[1] 夫婦と夫の親から成る世帯	-	-	-	-	-
[2] 夫婦と妻の親から成る世帯	-	-	-	-	-
(6) 夫婦とひとり親から成る世帯	-	-	-	-	-
[1] 夫婦と夫の親から成る世帯	-	-	-	-	-
[2] 夫婦と妻の親から成る世帯	-	-	-	-	-
(7) 夫婦、子供と両親から成る世帯 ※	379	2,298	688	556	3,266
[1] 夫婦、子供と夫の親から成る世帯	281	1,699	512	430	2,514
[2] 夫婦、子供と妻の親から成る世帯	97	593	175	125	746
(8) 夫婦、子供とひとり親から成る世帯 ※	432	2,147	727	945	4,381
[1] 夫婦、子供と夫の親から成る世帯	309	1,540	527	685	3,183
[2] 夫婦、子供と妻の親から成る世帯	123	607	200	260	1,198
(9) 夫婦と他の親族 (親、子供を含まない) から成る世帯	17	69	24	1	4
(10) 夫婦、子供と他の親族 (親を含まない) から成る世帯	302	1,470	451	345	1,607
(11) 夫婦、親と他の親族 (子供を含まない) から成る世帯 ※	13	71	15	22	111
[1] 夫婦、夫の親と他の親族から成る世帯	6	31	8	15	70
[2] 夫婦、妻の親と他の親族から成る世帯	4	20	4	2	9
(12) 夫婦、子供、親と他の親族から成る世帯 ※	125	847	229	152	1,002
[1] 夫婦、子供、夫の親と他の親族から成る世帯	75	512	143	96	631
[2] 夫婦、子供、妻の親と他の親族から成る世帯	49	328	84	54	359
(13) 兄弟姉妹のみから成る世帯	1	2	1	-	-
(14) 他に分類されない世帯	160	597	215	313	1,107
B 非親族を含む世帯	120	578	211	23	128
C 単独世帯	1	1	1	-	-
世帯の家族類型「不詳」	-	-	-	-	-
(再掲) 母子世帯	363	964	555	-	-
(再掲) 母子世帯 (他の世帯員がいる世帯を含む)	587	1,929	856	235	1,001
(再掲) 父子世帯	39	100	56	-	-
(再掲) 父子世帯 (他の世帯員がいる世帯を含む)	99	379	147	53	248

注) ※は夫の親か妻の親が特定できない場合を含む。

3 国勢調査

3-9 世帯人員（7区分）別一般世帯数および一般世帯人員数

令和2年10月1日現在

区分	総数	世帯人員が 1人	2人	3人
一般世帯数	39,951	11,109	12,366	7,470
一般世帯人員 (再掲)	98,654	11,109	24,732	22,410
6歳未満世帯員のいる一般世帯 世帯数	3,456	-	50	1,055
世帯人員	14,198	-	100	3,165
6歳未満世帯人員	4,523	-	50	1,074
18歳未満世帯員のいる一般世帯 世帯数	9,253	1	333	2,486
世帯人員	37,458	1	666	7,458
18歳未満世帯人員	15,895	1	333	2,726
65歳以上世帯員のいる一般世帯 世帯数	17,365	3,650	7,866	3,221
世帯人員	41,691	3,650	15,732	9,663
65歳以上世帯人員	26,662	3,650	13,364	5,470

区分	世帯人員が 4人	5人	6人	7人以上
一般世帯数	5,924	2,143	678	261
一般世帯人員 (再掲)	23,696	10,715	4,068	1,924
6歳未満世帯員のいる一般世帯 世帯数	1,363	629	242	117
世帯人員	5,452	3,145	1,452	884
6歳未満世帯人員	1,950	930	341	178
18歳未満世帯員のいる一般世帯 世帯数	3,961	1,682	548	242
世帯人員	15,844	8,410	3,288	1,791
18歳未満世帯人員	6,982	3,860	1,326	667
65歳以上世帯員のいる一般世帯 世帯数	1,321	708	425	174
世帯人員	5,284	3,540	2,550	1,272
65歳以上世帯人員	2,125	1,042	711	300

### 3 国勢調査

#### 3-10 夫の年齢（5歳階級）、妻の年齢（5歳階級）別高齢夫婦世帯数

令和2年10月1日現在

区分	妻が60歳以上			
	計	60～64歳	65～69歳	70～74歳
総数	6,576	1,174	1,719	1,913
夫が 60歳未満	64	50	10	2
60～64歳	459	414	39	6
65～69歳	1,256	548	620	75
70～74歳	1,970	154	930	828
75～79歳	1,538	5	106	895
80～84歳	865	2	10	101
85歳以上	424	1	4	6

区分	妻が60歳以上			妻が60歳未満
	75～79歳	80～84歳	85歳以上	
総数	1,105	497	168	2,892
夫が 60歳未満	1	-	1	2,331
60～64歳	-	-	-	408
65～69歳	13	-	-	115
70～74歳	49	8	1	34
75～79歳	491	38	3	3
80～84歳	501	236	15	1
85歳以上	50	215	148	-

### 3 国勢調査

#### 3-11 配偶関係（4区分）、年齢（5歳階級）、男女別15歳以上人口

年齢 (5歳階級)	総数	男				
		総数 (注)	未婚	有配偶	死別	離別
総数	85,481	41,860	11,562	26,158	1,183	1,229
15～19歳	5,039	2,591	2,574	8	-	-
20～24歳	4,712	2,393	2,115	136	2	7
25～29歳	4,609	2,427	1,519	677	1	19
30～34歳	5,045	2,634	1,063	1,356	1	45
35～39歳	5,944	3,042	904	1,871	5	76
40～44歳	6,820	3,464	917	2,276	7	101
45～49歳	7,779	3,909	901	2,667	9	172
50～54歳	6,443	3,253	585	2,320	21	160
55～59歳	5,725	2,757	347	2,104	26	176
60～64歳	5,601	2,655	259	2,116	41	132
65～69歳	6,613	3,107	189	2,598	94	141
70～74歳	7,997	3,820	136	3,301	197	108
75～79歳	5,706	2,839	33	2,452	226	60
80～84歳	3,738	1,725	16	1,427	228	24
85～89歳	2,254	859	4	637	175	5
90～94歳	1,109	315	-	180	117	3
95～99歳	298	64	-	30	29	-
100歳以上	49	6	-	2	4	-
(再掲)						
65歳以上	27,764	12,735	378	10,627	1,070	341
75歳以上	13,154	5,808	53	4,728	779	92
85歳以上	3,710	1,244	4	849	325	8

年齢 (5歳階級)	女				
	総数 (注)	未婚	有配偶	死別	離別
総数	43,621	8,560	26,432	5,118	2,026
15～19歳	2,448	2,422	10	1	1
20～24歳	2,319	2,000	221	1	12
25～29歳	2,182	1,121	902	1	52
30～34歳	2,411	641	1,614	4	78
35～39歳	2,902	520	2,122	12	154
40～44歳	3,356	507	2,514	20	203
45～49歳	3,870	493	2,899	42	297
50～54歳	3,190	333	2,399	55	303
55～59歳	2,968	181	2,339	101	250
60～64歳	2,946	104	2,429	172	175
65～69歳	3,506	72	2,840	366	153
70～74歳	4,177	75	3,076	724	179
75～79歳	2,867	37	1,790	843	79
80～84歳	2,013	24	902	940	47
85～89歳	1,395	19	305	951	24
90～94歳	794	11	61	643	16
95～99歳	234	-	8	208	3
100歳以上	43	-	1	34	-
(再掲)					
65歳以上	15,029	238	8,983	4,709	501
75歳以上	7,346	91	3,067	3,619	169
85歳以上	2,466	30	375	1,836	43

注) 配偶関係「不詳」を含む。

### 3 国勢調査

#### 3-12 住居の種類・住宅の所有の関係別一般世帯数、一般世帯人員、世帯の家族類型

##### その1 住居の種類・住宅の所有の関係別一般世帯数、一般世帯人員及び1世帯あたり人員

(単位：世帯、人) 令和2年10月1日現在

区分	世帯数 注)	世帯人員	1世帯あたり人員	(再掲) (世帯数)		
				一戸建	長屋建	共同住宅
<b>一般世帯数</b>	<b>39,951</b>	<b>98,654</b>	<b>2.47</b>	<b>28,917</b>	<b>334</b>	<b>9,943</b>
住宅に住む一般世帯数	39,227	97,772	2.49	28,917	334	9,943
主世帯	38,652	96,872	2.51	28,736	327	9,557
持ち家	28,661	78,491	2.74	28,288	69	285
公営・公団・公社の借家	259	540	2.08	1	158	100
民営の借家	8,972	16,655	1.86	374	93	8,500
給与住宅	760	1,186	1.56	73	7	672
間借り	575	900	1.57	181	7	386
住宅以外に住む一般世帯	724	882	1.22	-	-	-

##### その2 世帯の家族類型別住宅の種類・住宅の所有の関係

(単位：世帯、人) 令和2年10月1日現在

区分	親族のみの世帯				非親族を含む世帯	単独世帯
	親族のみの世帯	核家族世帯		核家族以外の世帯		
		計	うち夫婦のみの世帯			
<b>一般世帯数</b>	<b>28,297</b>	<b>24,723</b>	<b>9,468</b>	<b>3,574</b>	<b>497</b>	<b>11,109</b>
住宅に住む一般世帯数	28,220	24,655	9,445	3,565	494	10,465
主世帯	28,069	24,518	9,414	3,551	493	10,042
持ち家	23,854	20,607	8,112	3,247	228	4,556
公営・公団・公社の借家	157	147	23	10	1	101
民営の借家	3,843	3,564	1,192	279	252	4,853
給与住宅	215	200	87	15	12	532
間借り	151	137	31	14	1	423
住宅以外に住む一般世帯	77	68	23	9	3	644

注) 住居の建て方、世帯の家族類型「不詳」を含む。

### 3 国勢調査

#### 3-13 労働力状態、男女別15歳以上人口の推移

各年10月1日現在

区分	総数 (注)	労働力人口							非 労働力 人口
		総数	就業者				完全 失業者		
			総数	主に 仕事	家事のほ か仕事	通学のかたわ ら仕事		休業者	
平成17年総数	83,074	53,202	50,674	41,391	7,848	847	588	2,528	28,890
男	40,878	31,329	29,686	28,438	524	433	291	1,643	8,823
女	42,196	21,873	20,988	12,953	7,324	414	297	885	20,067
平成22年総数	82,988	49,623	47,012	38,583	7,154	695	580	2,611	29,964
男	40,501	28,827	27,094	25,881	576	344	293	1,733	10,025
女	42,487	20,796	19,918	12,702	6,578	351	287	878	19,939
平成27年総数	84,429	50,378	48,566	39,722	7,557	697	590	1,812	32,011
男	41,318	28,765	27,601	26,379	619	354	249	1,164	11,456
女	43,111	21,613	20,965	13,343	6,938	343	341	648	20,555
令和2年総数	85,481	46,063	44,255	36,179	6,350	782	944	1,808	28,455
男	41,860	25,567	24,455	22,875	751	360	469	1,112	10,585
女	43,621	20,496	19,800	13,304	5,599	422	475	696	17,870

注) 労働力状態「不詳」を含む。

#### 【旧兼山町】

各年10月1日現在

区分	総数 (注)	労働力人口							非 労働力 人口
		総数	就業者				完全 失業者		
			総数	主に 仕事	家事のほ か仕事	通学のかたわ ら仕事		休業者	
平成7年総数	1,657	1,023	992	786	186	5	15	31	634
男	783	605	583	567	5	2	9	22	178
女	874	418	409	219	181	3	6	9	456
平成12年総数	1,528	919	872	595	263	9	5	47	609
男	747	542	506	496	1	5	4	36	205
女	781	377	366	99	262	4	1	11	404

注) 労働力状態「不詳」を含む。

### 3 国勢調査

#### 3-14 国籍、男女別外国人数の推移

区分	総数	各年 10月1日現在												
		韓国 朝鮮	中国	フィリピン	タイ	インドネシア	ベトナム	インド	ネパール	イギリス	アメリカ	ブラジル	ペルー	その他
平成12年総数	2,438	257	47	150	9	…	…	…	…	3	8	1,902	20	20
男	1,326	113	32	43	4	…	…	…	…	1	3	1,090	11	13
女	1,112	144	15	107	5	…	…	…	…	2	5	812	9	7
平成17年総数	4,541	251	92	641	15	1	32	…	…	2	18	3,359	26	104
男	2,391	110	38	266	7	1	28	…	…	1	11	1,868	14	47
女	2,150	141	54	375	8	-	4	…	…	1	7	1,491	12	57
平成22年総数	4,094	209	222	869	16	-	1	…	…	2	8	1,815	28	924
男	1,946	85	71	346	8	-	-	…	…	1	5	958	17	455
女	2,148	124	151	523	8	-	1	…	…	1	3	857	11	469
平成27年総数	4,908	204	298	2,265	16	38	74	10	…	3	11	1,805	51	133
男	2,395	86	73	1,063	4	31	45	8	…	1	7	983	29	65
女	2,513	118	225	1,202	12	7	29	2	…	2	4	822	22	68
令和2年総数	7,335	173	270	3,223	31	49	446	4	26	5	13	2,822	89	184
男	3,616	79	63	1,467	16	41	286	3	14	3	10	1,478	47	109
女	3,719	94	207	1,756	15	8	160	1	12	2	3	1,344	42	75

注) 無国籍及び国籍「不詳」については、平成12年以前は「総数」に、平成17年以降は「その他」に含む

#### 【旧兼山町】

区分	総数	各年10月1日現在												
		韓国 朝鮮	中国	フィリピン	タイ	インドネシア	ベトナム	インド	ネパール	イギリス	アメリカ	ブラジル	ペルー	その他
平成12年総数	10	-	-	-	-	…	…	…	-	-	-	10	-	-
男	6	-	-	-	-	…	…	…	-	-	-	6	-	-
女	4	-	-	-	-	…	…	…	-	-	-	4	-	-

注) 無国籍及び国籍「不詳」については、「総数」に含む

### 3 国勢調査

#### 3-15 労働力状態（8区分）、年齢（5歳階級）、男女別15歳以上人口

令和2年10月1日現在

区分	総数 (注)	労働力人口							非労働力人口		
		総数	就業者				休業者	完全 失業者	総数	うち家事	うち通学
			総数	主に 仕事	家事の ほか仕事	通学のかた わら仕事					
<b>総数</b>	<b>85,481</b>	<b>46,063</b>	<b>44,255</b>	<b>36,179</b>	<b>6,350</b>	<b>782</b>	<b>944</b>	<b>1,808</b>	<b>28,455</b>	<b>10,550</b>	<b>4,051</b>
15～19歳	5,039	835	774	399	16	344	15	61	3,429	23	3,342
20～24	4,712	2,964	2,797	2,278	66	406	47	167	821	87	666
25～29	4,609	3,332	3,144	2,916	138	9	81	188	342	262	25
30～34	5,045	3,599	3,430	3,021	287	6	116	169	546	467	3
35～39	5,944	4,261	4,082	3,510	497	1	74	179	628	556	1
40～44	6,820	5,192	4,987	4,224	683	6	74	205	521	457	3
45～49	7,779	6,045	5,822	4,917	848	2	55	223	586	483	2
50～54	6,443	4,998	4,825	4,085	687	-	53	173	518	424	3
55～59	5,725	4,426	4,287	3,600	629	4	54	139	724	629	-
60～64	5,601	3,811	3,676	2,974	631	1	70	135	1,373	1,027	-
65～69	6,613	3,073	2,977	2,113	768	2	94	96	3,137	1,603	1
70～74	7,997	2,368	2,313	1,510	695	1	107	55	5,090	2,007	-
75～79	5,706	802	791	449	279	-	63	11	4,353	1,317	3
80～84	3,738	264	259	128	99	-	32	5	3,069	744	-
85歳以上 (再掲)	3,710	93	91	55	27	-	9	2	3,318	464	2
15～64歳	57,717	39,463	37,824	31,924	4,482	779	639	1,639	9,488	4,415	4,045
65歳以上	27,764	6,600	6,431	4,255	1,868	3	305	169	18,967	6,135	6
75歳以上	13,154	1,159	1,141	632	405	-	104	18	10,740	2,525	5
<b>男合計</b>	<b>41,860</b>	<b>25,567</b>	<b>24,455</b>	<b>22,875</b>	<b>751</b>	<b>360</b>	<b>469</b>	<b>1,112</b>	<b>10,585</b>	<b>1,313</b>	<b>2,084</b>
15～19歳	2,591	429	389	229	3	150	7	40	1,776	9	1,732
20～24	2,393	1,508	1,403	1,173	20	192	18	105	385	12	330
25～29	2,427	1,839	1,730	1,688	18	5	19	109	59	13	17
30～34	2,634	2,077	1,982	1,929	27	4	22	95	65	16	1
35～39	3,042	2,413	2,310	2,267	22	-	21	103	60	19	-
40～44	3,464	2,825	2,712	2,664	19	4	25	113	65	20	2
45～49	3,909	3,222	3,096	3,043	20	1	32	126	89	29	-
50～54	3,253	2,650	2,549	2,505	16	-	28	101	81	23	1
55～59	2,757	2,366	2,277	2,227	17	2	31	89	83	26	-
60～64	2,655	2,169	2,081	1,995	39	1	46	88	249	78	-
65～69	3,107	1,811	1,736	1,524	145	1	66	75	1,096	217	-
70～74	3,820	1,504	1,453	1,141	236	-	76	51	2,077	308	-
75～79	2,839	519	509	353	113	-	43	10	2,076	291	1
80～84	1,725	170	165	95	42	-	28	5	1,363	161	-
85歳以上 (再掲)	1,244	65	63	42	14	-	7	2	1,061	91	-
15～64歳	29,125	21,498	20,529	19,720	201	359	249	969	2,912	245	2,083
65歳以上	12,735	4,069	3,926	3,155	550	1	220	143	7,673	1,068	1
75歳以上	5,808	754	737	490	169	-	78	17	4,500	543	1
<b>女合計</b>	<b>43,621</b>	<b>20,496</b>	<b>19,800</b>	<b>13,304</b>	<b>5,599</b>	<b>422</b>	<b>475</b>	<b>696</b>	<b>17,870</b>	<b>9,237</b>	<b>1,967</b>
15～19歳	2,448	406	385	170	13	194	8	21	1,653	14	1,610
20～24	2,319	1,456	1,394	1,105	46	214	29	62	436	75	336
25～29	2,182	1,493	1,414	1,228	120	4	62	79	283	249	8
30～34	2,411	1,522	1,448	1,092	260	2	94	74	481	451	2
35～39	2,902	1,848	1,772	1,243	475	1	53	76	568	537	1
40～44	3,356	2,367	2,275	1,560	664	2	49	92	456	437	1
45～49	3,870	2,823	2,726	1,874	828	1	23	97	497	454	2
50～54	3,190	2,348	2,276	1,580	671	-	25	72	437	401	2
55～59	2,968	2,060	2,010	1,373	612	2	23	50	641	603	-
60～64	2,946	1,642	1,595	979	592	-	24	47	1,124	949	-
65～69	3,506	1,262	1,241	589	623	1	28	21	2,041	1,386	1
70～74	4,177	864	860	369	459	1	31	4	3,013	1,699	-
75～79	2,867	283	282	96	166	-	20	1	2,277	1,026	2
80～84	2,013	94	94	33	57	-	4	-	1,706	583	-
85歳以上 (再掲)	2,466	28	28	13	13	-	2	-	2,257	373	2
15～64歳	28,592	17,965	17,295	12,204	4,281	420	390	670	6,576	4,170	1,962
65歳以上	15,029	2,531	2,505	1,100	1,318	2	85	26	11,294	5,067	5
75歳以上	7,346	405	404	142	236	-	26	1	6,240	1,982	4

注) 労働力状態「不詳」を含む。

### 3 国勢調査

#### 3-16 産業（大分類）、男女別15歳以上就業者数の推移

各年10月1日現在

区分	平成27年			
	総数	構成比	男	女
総数	48,566	100.0	27,601	20,965
農業，林業	673	1.4	450	223
漁業	1	0.0	1	-
鉱業，採石業，砂利採取業	14	0.0	11	3
建設業	3,004	6.2	2,477	527
製造業	14,456	29.8	10,343	4,113
電気・ガス・熱供給・水道業	249	0.5	224	25
情報通信業	539	1.1	410	129
運輸業，郵便業	2,417	5.0	1,778	639
卸売業，小売業	7,170	14.8	3,029	4,141
金融業，保険業	864	1.8	347	517
不動産業，物品賃貸業	538	1.1	351	187
学術研究，専門・技術サービス業	1,162	2.4	796	366
宿泊業，飲食サービス業	2,226	4.6	707	1,519
生活関連サービス業，娯楽業	2,251	4.6	874	1,377
教育，学習支援業	2,085	4.3	878	1,207
医療，福祉	5,021	10.3	1,134	3,887
複合サービス事業	374	0.8	243	131
サービス業（他に分類されないもの）	2,483	5.1	1,635	848
公務（他に分類されるものを除く）	1,302	2.7	895	407
分類不能の産業 （再掲）	1,737	3.6	1,018	719
第1次産業	674	1.4	451	223
第2次産業	17,474	36.0	12,831	4,643
第3次産業	28,681	59.1	13,301	15,380

区分	令和2年			
	総数	構成比	男	女
総数	44,255	100.0	24,455	19,800
農業，林業	525	1.2	355	170
漁業	-	-	-	-
鉱業，採石業，砂利採取業	12	0.0	11	1
建設業	2,612	5.9	2,127	485
製造業	13,512	30.5	9,481	4,031
電気・ガス・熱供給・水道業	210	0.5	173	37
情報通信業	481	1.1	343	138
運輸業，郵便業	2,350	5.3	1,708	642
卸売業，小売業	6,333	14.3	2,601	3,732
金融業，保険業	687	1.6	265	422
不動産業，物品賃貸業	502	1.1	303	199
学術研究，専門・技術サービス業	1,102	2.5	697	405
宿泊業，飲食サービス業	1,909	4.3	586	1,323
生活関連サービス業，娯楽業	1,875	4.2	733	1,142
教育，学習支援業	2,006	4.5	818	1,188
医療，福祉	5,004	11.3	1,087	3,917
複合サービス事業	334	0.8	212	122
サービス業（他に分類されないもの）	2,386	5.4	1,508	878
公務（他に分類されるものを除く）	1,152	2.6	745	407
分類不能の産業 （再掲）	1,263	2.9	702	561
第1次産業	525	1.2	355	170
第2次産業	16,136	36.5	11,619	4,517
第3次産業	26,331	59.5	11,779	14,552

### 3 国勢調査

#### 3-17 産業（大分類）、男女別従業上の地位

令和2年10月1日現在

区分	総数 1)	雇用者				役員	雇人のある 業主	雇人のない 業主	家族 従業者	家庭 内職者
		合計	正規の職 員・従業者	労働者派遣事業 所の派遣社員	パート・アルバ イト・その他					
<b>総数</b>	<b>44,255</b>	<b>37,846</b>	<b>22,901</b>	<b>2,227</b>	<b>12,718</b>	<b>1,831</b>	<b>651</b>	<b>2,152</b>	<b>827</b>	<b>141</b>
農業、林業	525	152	83	5	64	19	14	230	107	-
漁業	-	-	-	-	-	-	-	-	-	-
鉱業、採石業、砂利採取業	12	10	8	-	2	2	-	-	-	-
建設業	2,612	1,597	1,367	17	213	364	102	412	124	-
製造業	13,512	12,677	9,117	1,404	2,156	407	38	106	60	118
電気・ガス・熱供給・水道業	210	204	181	6	17	4	-	1	-	-
情報通信業	481	393	324	28	41	44	4	31	7	-
運輸業、郵便業	2,350	2,209	1,362	151	696	54	8	47	11	-
卸売業、小売業	6,333	5,563	2,243	148	3,172	347	85	177	113	-
金融業、保険業	687	626	512	11	103	35	4	17	3	-
不動産業、物品賃貸業	502	324	192	9	123	90	14	54	19	-
学術研究、専門・技術サービス業	1,102	709	518	30	161	101	60	178	50	-
宿泊業、飲食サービス業	1,909	1,580	346	15	1,219	40	101	92	84	-
生活関連サービス業、娯楽業	1,875	1,426	532	40	854	56	66	224	81	2
教育、学習支援業	2,006	1,810	1,125	27	658	29	23	128	6	-
医療、福祉	5,004	4,659	2,645	61	1,953	86	89	62	76	-
複合サービス事業	334	331	234	-	97	1	-	-	1	-
サービス業（他に分類されないもの）	2,386	1,895	1,022	130	743	138	34	249	28	21
公務（他に分類されるものを除く）	1,152	1,152	919	11	222	-	-	-	-	-
分類不能の産業 （再掲）	1,263	529	171	134	224	14	9	144	57	-
第1次産業	525	152	83	5	64	19	14	230	107	-
第2次産業	16,136	14,284	10,492	1,421	2,371	773	140	518	184	118
第3次産業	26,331	22,881	12,155	667	10,059	1,025	488	1,260	479	23
<b>男合計</b>	<b>24,455</b>	<b>20,342</b>	<b>15,959</b>	<b>1,150</b>	<b>3,233</b>	<b>1,394</b>	<b>529</b>	<b>1,558</b>	<b>148</b>	<b>17</b>
農業、林業	355	106	67	4	35	13	14	205	16	-
漁業	-	-	-	-	-	-	-	-	-	-
鉱業、採石業、砂利採取業	11	9	7	-	2	2	-	-	-	-
建設業	2,127	1,275	1,166	7	102	295	102	407	35	-
製造業	9,481	8,930	7,400	762	768	331	33	91	12	15
電気・ガス・熱供給・水道業	173	168	161	1	6	3	-	1	-	-
情報通信業	343	282	252	15	15	37	3	19	-	-
運輸業、郵便業	1,708	1,599	1,216	102	281	41	8	39	3	-
卸売業、小売業	2,601	2,118	1,486	67	565	253	66	120	23	-
金融業、保険業	265	227	217	2	8	25	2	10	-	-
不動産業、物品賃貸業	303	188	137	5	46	62	12	35	5	-
学術研究、専門・技術サービス業	697	424	366	14	44	74	54	138	5	-
宿泊業、飲食サービス業	586	418	209	5	204	30	70	48	14	-
生活関連サービス業、娯楽業	733	550	270	17	263	40	41	87	7	-
教育、学習支援業	818	760	553	14	193	20	5	28	1	-
医療、福祉	1,087	897	696	8	193	46	81	52	7	-
複合サービス事業	212	211	170	-	41	1	-	-	-	-
サービス業（他に分類されないもの）	1,508	1,155	773	62	320	113	32	183	6	2
公務（他に分類されるものを除く）	745	745	683	1	61	-	-	-	-	-
分類不能の産業 （再掲）	702	280	130	64	86	8	6	95	14	-
第1次産業	355	106	67	4	35	13	14	205	16	-
第2次産業	11,619	10,214	8,573	769	872	628	135	498	47	15
第3次産業	11,779	9,742	7,189	313	2,240	745	374	760	71	2
<b>女合計</b>	<b>19,800</b>	<b>17,504</b>	<b>6,942</b>	<b>1,077</b>	<b>9,485</b>	<b>437</b>	<b>122</b>	<b>594</b>	<b>679</b>	<b>124</b>
農業、林業	170	46	16	1	29	6	-	25	91	-
漁業	-	-	-	-	-	-	-	-	-	-
鉱業、採石業、砂利採取業	1	1	1	-	-	-	-	-	-	-
建設業	485	322	201	10	111	69	-	5	89	-
製造業	4,031	3,747	1,717	642	1,388	76	5	15	48	103
電気・ガス・熱供給・水道業	37	36	20	5	11	1	-	-	-	-
情報通信業	138	111	72	13	26	7	1	12	7	-
運輸業、郵便業	642	610	146	49	415	13	-	8	8	-
卸売業、小売業	3,732	3,445	757	81	2,607	94	19	57	90	-
金融業、保険業	422	399	295	9	95	10	2	7	3	-
不動産業、物品賃貸業	199	136	55	4	77	28	2	19	14	-
学術研究、専門・技術サービス業	405	285	152	16	117	27	6	40	45	-
宿泊業、飲食サービス業	1,323	1,162	137	10	1,015	10	31	44	70	-
生活関連サービス業、娯楽業	1,142	876	262	23	591	16	25	137	74	2
教育、学習支援業	1,188	1,050	572	13	465	9	18	100	5	-
医療、福祉	3,917	3,762	1,949	53	1,760	40	8	10	69	-
複合サービス事業	122	120	64	-	56	-	-	-	1	-
サービス業（他に分類されないもの）	878	740	249	68	423	25	2	66	22	19
公務（他に分類されるものを除く）	407	407	236	10	161	-	-	-	-	-
分類不能の産業 （再掲）	561	249	41	70	138	6	3	49	43	-
第1次産業	170	46	16	1	29	6	-	25	91	-
第2次産業	4,517	4,070	1,919	652	1,499	145	5	20	137	103
第3次産業	14,552	13,139	4,966	354	7,819	280	114	500	408	21

1) 従業上の地位「不詳」を含む。

### 3 国勢調査

#### 3-18 流動人口の推移

各年10月1日現在

区分	夜間人口 (常住人口)	流入人口 1)			流出人口 1)			昼間人口	昼間人口比 (%)
		総数	通勤	通学	総数	通勤	通学		
平成12年	91,626	17,767	16,315	1,452	28,273	24,658	3,615	81,120	88.5
// 17年 2)	97,678	19,552	18,029	1,523	29,151	25,957	3,194	88,079	90.2
// 22年	97,436	18,982	17,406	1,576	26,705	23,907	2,798	89,713	92.1
// 27年	98,695	19,947	18,399	1,548	26,822	23,890	2,932	91,820	93.0
令和2年	99,968	20,143	18,821	1,322	23,822	21,394	2,428	96,289	96.3

1) 流動人口には15歳未満通学者を含む。

2) 「年齢不詳」を集計対象から除外しているため、確定人口と異なる。

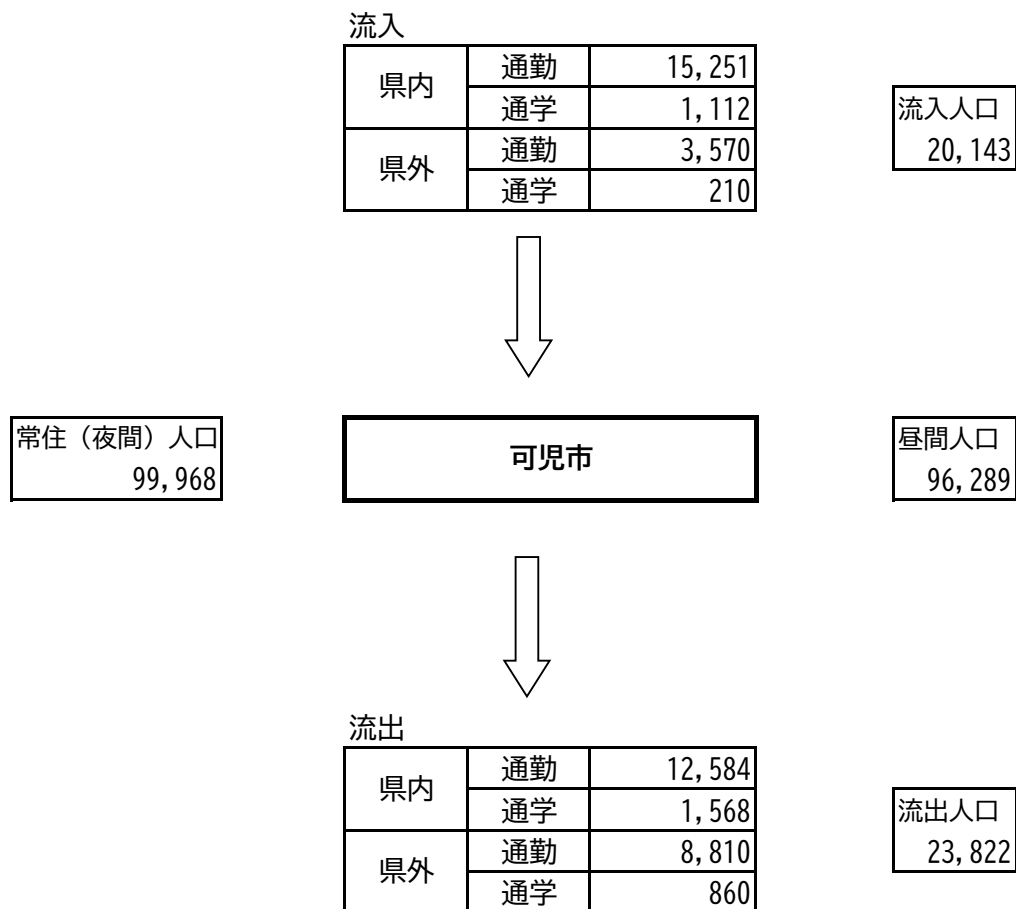

### 3 国勢調査

#### 3-19 可児市から他市町村へ通勤・通学する就業・通学者数（15歳以上）

区分	平成22年			平成27年			令和2年		
	総数	就業者	通学者	総数	就業者	通学者	総数	就業者	通学者
<b>市内に常住する 就業者・通学者</b>	<b>49,779</b>	<b>45,381</b>	<b>4,398</b>	<b>51,957</b>	<b>47,197</b>	<b>4,760</b>	<b>46,832</b>	<b>42,919</b>	<b>3,913</b>
市内で就業・通学	23,236	21,474	1,762	25,299	23,307	1,992	23,153	21,525	1,628
他市町村で就業・通学	26,543	23,907	2,636	26,658	23,890	2,768	23,679	21,394	2,285
<b>県内</b>	<b>13,915</b>	<b>12,440</b>	<b>1,475</b>	<b>14,834</b>	<b>13,218</b>	<b>1,616</b>	<b>14,035</b>	<b>12,584</b>	<b>1,451</b>
岐阜市	730	544	186	731	558	173	658	492	166
多治見市	3,184	3,041	143	3,634	3,467	167	3,428	3,222	206
瑞浪市	257	198	59	262	198	64	271	218	53
美濃加茂市	3,914	3,418	496	3,718	3,156	562	3,539	3,039	500
土岐市	714	651	63	789	743	46	880	858	22
各務原市	686	650	36	780	727	53	744	713	31
坂祝町	280	276	4	332	327	5	307	307	-
八百津町	627	547	80	705	613	92	647	576	71
御嵩町	1,936	1,612	324	1,990	1,654	336	1,834	1,540	294
その他の市町村	1,587	1,503	84	1,893	1,775	118	1,727	1,619	108
<b>他県</b>	<b>12,628</b>	<b>11,467</b>	<b>1,161</b>	<b>11,824</b>	<b>10,672</b>	<b>1,152</b>	<b>9,644</b>	<b>8,810</b>	<b>834</b>
愛知県	12,450	11,323	1,127	11,480	10,390	1,090	9,438	8,638	800
名古屋市	4,623	3,929	694	4,029	3,347	682	3,210	2,722	488
一宮市	202	199	3	191	186	5	155	154	1
春日井市	1,009	919	90	951	863	88	830	750	80
犬山市	2,125	2,108	17	1,976	1,954	22	1,827	1,805	22
江南市	294	268	26	293	265	28	212	200	12
小牧市	1,780	1,763	17	1,742	1,733	9	1,376	1,364	12
岩倉市	97	97	-	68	68	-	52	52	-
豊山町	150	150	-	119	119	-	66	66	-
大口町	724	718	6	662	662	-	519	516	3
その他の市町村	1,446	1,172	274	1,449	1,193	256	1,191	1,009	182
三重県	45	41	4	57	51	6	52	45	7
その他の県	133	103	30	287	231	56	154	127	27

注) 不詳は含まず

#### 3-20 他市町村から可児市へ通勤・通学する就業・通学者数（15歳以上）

区分	平成22年			平成27年			令和2年		
	総数	就業者	通学者	総数	就業者	通学者	総数	就業者	通学者
<b>市内で 就業・通学する者</b>	<b>42,097</b>	<b>38,880</b>	<b>3,217</b>	<b>45,030</b>	<b>41,706</b>	<b>3,324</b>	<b>43,072</b>	<b>40,346</b>	<b>2,726</b>
可児市に常住	23,236	21,474	1,762	25,299	23,307	1,992	23,153	21,525	1,628
他市町村に常住	18,861	17,406	1,455	19,731	18,399	1,332	19,919	18,821	1,098
<b>県内</b>	<b>15,579</b>	<b>14,486</b>	<b>1,093</b>	<b>15,979</b>	<b>15,044</b>	<b>935</b>	<b>16,197</b>	<b>15,251</b>	<b>946</b>
岐阜市	366	330	36	404	364	40	451	399	52
多治見市	3,504	3,254	250	3,537	3,307	230	3,561	3,330	231
関市	700	678	22	699	680	19	732	706	26
美濃加茂市	3,609	3,341	268	3,904	3,692	212	3,994	3,782	212
土岐市	870	837	33	904	880	24	882	857	25
各務原市	698	676	22	799	753	46	808	749	59
坂祝町	427	391	36	395	370	25	454	435	19
富加町	175	170	5	196	189	7	185	180	5
川辺町	752	700	52	779	726	53	779	740	39
七宗町	222	198	24	192	178	14	151	143	8
八百津町	1,027	950	77	884	841	43	844	801	43
白川町	170	119	51	137	117	20	132	103	29
御嵩町	2,207	2,066	141	2,191	2,085	106	2,251	2,147	104
その他の市町村	852	776	76	958	862	96	973	879	94
<b>他県</b>	<b>3,282</b>	<b>2,920</b>	<b>362</b>	<b>3,752</b>	<b>3,355</b>	<b>397</b>	<b>3,722</b>	<b>3,570</b>	<b>152</b>
愛知県	3,143	2,823	320	3,579	3,224	355	3,599	3,459	140
名古屋市	396	328	68	469	390	79	435	414	21
一宮市	237	221	16	266	239	27	268	254	14
春日井市	355	337	18	376	359	17	394	378	16
犬山市	764	737	27	892	847	45	968	938	30
江南市	279	268	11	322	307	15	307	299	8
小牧市	232	214	18	258	247	11	299	288	11
その他の市町村	880	718	162	996	835	161	928	888	40
その他の県	139	97	42	173	131	42	123	111	12

注) 不詳は含まず

## 4 事業所

### 4-1 産業大分類別事業所数および従業者数

産業分類	平成21年（7月1日）		平成24年（2月1日）		平成26年（7月1日）	
	事業所数	従業者数	事業所数	従業者数	事業所数	従業者数
総数	3,803	41,777	3,460	38,260	3,644	43,192
農林漁業	12	113	10	118	11	122
鉱業、採石業、砂利採取業	3	19	1	8	1	1
建設業	425	2,202	382	1,913	366	1,868
製造業	332	13,658	317	13,092	331	13,392
電気・ガス・熱供給・水道業	8	144	5	106	8	140
情報通信業	32	148	24	115	19	92
運輸業、郵便業	68	1,224	57	1,211	55	1,449
卸売業、小売業	877	7,001	779	6,411	821	6,690
金融業、保険業	61	678	63	687	61	661
不動産業、物品賃貸業	181	507	171	550	163	536
学術研究、専門・技術サービス業	165	768	160	763	167	700
宿泊業、飲食サービス業	502	3,687	469	3,420	506	3,754
生活関連サービス業、娯楽業	400	3,054	394	2,604	390	2,495
教育、学習支援業	229	1,985	179	822	215	1,832
医療、福祉	238	3,636	226	3,630	274	4,129
複合サービス事業	30	245	29	245	26	439
サービス業（他に分類されないもの）	207	2,108	194	2,565	199	4,335
公務（他に分類されるものを除く）	33	600	...	...	31	557

産業分類	平成28年（6月1日）		令和3年（6月1日）		令和6年（6月1日）	
	事業所数	従業者数	事業所数	従業者数	事業所数	従業者数
総数	3,487	43,258	3,285	46,480	2,461	42,731
農林漁業	12	103	15	110	15	132
鉱業、採石業、砂利採取業	...	...	...	...	...	...
建設業	373	2,029	346	2,195	285	2,026
製造業	311	12,337	302	13,886	268	13,377
電気・ガス・熱供給・水道業	4	107	7	104	8	86
情報通信業	20	129	23	148	24	141
運輸業、郵便業	63	1,722	66	2,519	67	2,449
卸売業、小売業	802	6,623	694	6,704	539	6,336
金融業、保険業	55	638	53	635	49	534
不動産業、物品賃貸業	156	481	157	576	118	378
学術研究、専門・技術サービス業	173	730	166	863	126	878
宿泊業、飲食サービス業	486	3,779	404	3,025	260	3,021
生活関連サービス業、娯楽業	383	2,580	350	2,380	191	1,801
教育、学習支援業	169	1,037	176	1,784	82	1,081
医療、福祉	267	4,092	292	4,719	274	4,516
複合サービス事業	23	405	19	361	19	325
サービス業（他に分類されないもの）	190	6,466	189	5,664	136	5,650
公務（他に分類されるものを除く）	...	...	26	807	...	...

資料 事業所・企業統計調査、経済センサス

注) 事業所・企業統計と経済センサスでは調査手法が異なることから、単純に前回との数値比較はできない。

平成24年および平成28年経済センサス活動調査については、公務(他に分類されるものを除く)は調査対象となっていない。

令和元年の経済センサス基礎調査については、既存の事業所の従業者数は調査対象となっていない。

また、産業別の事業所数は公開されていない。

令和6年経済センサス基礎調査については、公務(他に分類されるものを除く)は調査対象となっていない。

## 4 事業所

### 4-2 産業大分類、従業者規模別事業所数および従業者数

令和3年6月1日現在

区分	民営												国・公共 事業体 地方公共団体	
	総数 ※		1～4人		5～9人		10～19人		20～29人		30人以上		事業 所数	従業 者数
	事業 所数	従業 者数	事業 所数	従業 者数	事業 所数	従業 者数	事業 所数	従業 者数	事業 所数	従業 者数	事業 所数	従業 者数		
平成21年（7月1日）	3,689	39,828	2,159	4,688	730	4,742	423	5,584	126	3,007	243	21,807	114	1,949
// 24年（2月1日）	3,460	38,260	2,029	4,336	672	4,419	395	5,280	123	2,926	236	21,299	…	…
// 26年（7月1日）	3,537	41,314	2,065	4,391	663	4,368	409	5,495	140	3,358	249	23,702	107	1,878
// 28年（6月1日）	3,487	43,258	1,993	4,255	674	4,510	397	5,339	141	3,339	268	25,815	…	…
令和3年（6月1日）	3,192	44,519	1,056	3,503	472	3,588	356	5,237	139	3,423	262	27,359	93	1,961
農林漁業	14	109	8	32	2	20	2	33	1	23	-	-	1	1
鉱業、採石業、砂利採取業	-	-	-	-	-	-	-	-	-	-	-	-	-	-
建設業	346	2,195	157	547	53	399	20	317	10	261	8	499	-	-
製造業	302	13,886	63	239	34	299	42	637	25	657	90	11,974	-	-
電気・ガス・熱供給・水道業	4	77	1	1	-	-	-	-	-	-	1	73	3	27
情報通信業	23	148	9	34	3	22	2	28	-	-	1	47	-	-
運輸業、郵便業	66	2,519	16	45	10	73	12	182	4	98	19	2,089	-	-
卸売業、小売業	694	6,704	214	729	131	973	106	1,497	31	715	36	2,507	-	-
金融業、保険業	53	635	12	33	14	94	8	106	7	171	6	224	-	-
不動産業、物品賃貸業	157	576	60	164	12	79	5	89	5	133	-	-	-	-
学術研究、専門・技術サービス業	165	853	75	225	18	136	6	76	3	71	3	261	1	10
宿泊業、飲食サービス業	403	3,021	135	459	64	486	49	714	20	494	13	652	1	4
生活関連サービス業、娯楽業	350	2,380	127	358	26	169	17	275	4	89	19	1,277	-	-
教育、学習支援業	136	938	34	93	13	91	13	206	6	132	6	335	40	846
医療、福祉	276	4,481	72	264	64	531	50	698	17	417	30	2,519	16	238
複合サービス事業	19	361	3	12	11	78	4	65	-	-	1	206	-	-
サービス業 (他に分類されないもの)	184	5,636	70	268	17	138	20	314	6	162	29	4,696	5	28
公務(他に分類されないもの)	-	-	-	-	-	-	-	-	-	-	-	-	26	807

資料 事業所・企業統計調査 経済センサス

注) 総数には「派遣・下請従業者のみ」「出向・派遣従業者のみ」の数値含む。  
 事業所・企業統計と経済センサスでは調査手法が異なることから、単純に前回との数値比較はできない。  
 平成24年および平成28年経済センサス活動調査については、公務は調査対象となっていない。  
 令和元年経済センサス基礎調査では、既存の事業所の従業者数は調査対象となっていない。  
 令和6年経済センサス基礎調査では、従業者規模別事業所数および従業者数は調査対象となっていない。

## 4 事業所

### 4-3 地区別、産業大分類別事業所数および従業者数

令和3年6月1日現在

区分	総数		農林漁業		鉱業、採石業、 砂利採取業		建設業		製造業		電気・ガス・ 熱供給・水道業		情報通信業	
	事業 所数	従業 者数	事業 所数	従業 者数	事業 所数	従業 者数	事業 所数	従業 者数	事業 所数	従業 者数	事業 所数	従業 者数	事業 所数	従業 者数
総数	3,285	46,480	15	110	0	0	346	2,195	302	13,886	7	104	23	148
今渡	302	2,410	2	10	-	-	28	199	15	92	1	73	1	3
川合	184	2,260	1	2	0	0	24	247	14	198	3	27	1	1
下恵土	450	5,437	0	0	0	0	39	260	10	79	0	0	1	4
土田	304	9,088	1	2	-	-	36	228	35	4,977	-	-	3	11
帷子	303	2,208	3	30	0	0	23	91	15	367	0	0	5	18
春里	243	4,381	0	0	0	0	35	246	33	1,041	2	2	2	18
姫治	191	5,442	1	1	0	0	13	66	82	4,791	0	0	1	9
平牧	239	3,605	4	51	0	0	41	382	44	1,293	0	0	1	2
桜ヶ丘	147	1,008	0	0	0	0	17	43	1	2	0	0	4	27
久々利	96	1,152	1	8	0	0	19	90	15	220	0	0	0	0
広見東	105	1,615	0	0	0	0	13	72	7	173	0	0	0	0
広見	529	6,118	2	6	0	0	38	212	18	271	1	2	3	49
中恵土	149	1,396	-	-	-	-	18	55	6	142	-	-	1	6
兼山	43	360	-	-	-	-	2	4	7	240	-	-	-	-

区分	運輸業, 郵便業		卸売業, 小売業		金融業, 保険業		不動産業, 物品賃貸業		学術研究, 専門・ 技術サービス業		宿泊業, 飲食 サービス業		生活関連サービ ス業, 娯楽業	
	事業 所数	従業 者数	事業 所数	従業 者数	事業 所数	従業 者数	事業 所数	従業 者数	事業 所数	従業 者数	事業 所数	従業 者数	事業 所数	従業 者数
総数	66	2,519	694	6,704	53	635	157	576	166	863	404	3,025	350	2,380
今渡	2	7	68	656	4	24	21	113	14	51	37	236	43	101
川合	7	101	41	322	0	0	8	25	10	113	16	92	15	87
下恵土	5	79	141	1,325	7	59	27	93	20	59	52	633	53	370
土田	9	335	64	492	3	19	13	29	11	30	32	238	19	150
帷子	3	37	56	468	5	35	9	24	22	54	29	84	46	160
春里	7	707	53	741	1	3	8	70	10	75	24	278	21	317
姫治	7	152	25	180	4	4	8	12	5	28	10	42	8	32
平牧	11	658	31	208	2	4	9	40	7	24	21	135	27	226
桜ヶ丘	1	6	32	350	1	9	5	15	10	21	14	64	20	43
久々利	3	131	9	26	0	0	1	1	11	20	12	51	5	446
広見東	2	40	29	646	1	4	1	1	2	6	14	116	9	123
広見	7	247	103	859	22	441	32	77	36	337	121	837	55	224
中恵土	2	19	34	406	2	31	14	74	7	39	19	210	25	91
兼山	-	-	8	25	1	2	1	2	1	6	3	9	4	10

区分	教育, 学習支援業		医療, 福祉		複合サービス 事業		サービス業(他に分 類されないもの)		公務(他に分類されるも のを除く)	
	事業 所数	従業 者数	事業 所数	従業 者数	事業 所数	従業 者数	事業 所数	従業 者数	事業 所数	従業 者数
総数	176	1,784	292	4,719	19	361	189	5,664	26	807
今渡	24	246	25	312	2	21	13	256	2	10
川合	5	34	24	308	0	0	14	701	1	2
下恵土	21	92	41	648	1	8	29	1,575	3	153
土田	10	81	30	621	2	12	34	1,853	2	10
帷子	26	323	43	392	2	22	13	75	3	28
春里	10	148	17	566	2	15	16	151	2	3
姫治	6	23	8	35	1	7	11	58	1	2
平牧	12	102	12	77	2	22	14	379	1	2
桜ヶ丘	23	250	12	146	2	14	3	10	2	8
久々利	5	85	6	44	1	4	6	23	2	3
広見東	2	15	15	380	1	7	8	30	1	2
広見	24	278	45	1,073	2	225	18	501	2	479
中恵土	6	91	8	85	-	-	5	45	2	102
兼山	2	16	6	32	1	4	5	7	2	3

資料 経済センサス-活動調査

## 4 事業所

### 4-4 産業中分類別事業所数および従業者数

令和3年6月1日現在

産業中分類	事業所数	従業者数	産業中分類	事業所数	従業者数
A～S 全産業	3,285	46,480	I 卸売業, 小売業	694	6,704
A～B 農林漁業	15	110	I1 卸売業	135	917
A 農業, 林業	15	110	50 各種商品卸売業	-	-
01 農業	12	89	51 繊維・衣服等卸売業	10	213
02 林業	3	21	52 飲食料品卸売業	18	108
B 漁業	-	-	53 建築材料, 鉱物・金属材料等卸売業	35	159
03 漁業(水産養殖業を除く)	-	-	54 機械器具卸売業	34	219
04 水産養殖業	-	-	55 その他の卸売業	38	218
C～S 非農林漁業	3,244	45,563	I2 小売業	559	5,787
C 鉱業, 採石業, 砂利採取業	-	-	56 各種商品小売業	-	-
05 鉱業, 採石業, 砂利採取業	-	-	57 織物・衣服・身の回り品小売業	62	364
D 建設業	346	2,195	58 飲食料品小売業	147	2,211
06 総合工事業	160	1,353	59 機械器具小売業	94	926
07 職別工事業(設備工事業を除く)	99	356	60 その他の小売業	228	2,123
08 設備工事業	87	486	61 無店舗小売業	28	163
E 製造業	302	13,886	J 金融業, 保険業	53	635
09 食料品製造業	13	580	62 銀行業	9	123
10 飲料・たばこ・飼料製造業	1	4	63 協同組織金融業	9	119
11 繊維工業	7	35	64 貸金業, クレジットカード業等非預金信用機関	1	6
12 木材・木製品製造業(家具を除く)	5	111	65 金融商品取引業, 商品先物取引業	2	8
13 家具・装備品製造業	10	160	66 補助的金融業等	-	-
14 パルプ・紙・紙加工品製造業	13	966	67 保険業(保険媒介代理業, 保険サービス業を含む)	32	379
15 印刷・同関連業	7	65	K 不動産業, 物品賃貸業	157	576
16 化学工業	1	16	K1 不動産業	148	468
17 石油製品・石炭製品製造業	-	-	68 不動産取引業	46	131
18 プラスチック製品製造業(別掲を除く)	19	605	69 不動産賃貸業・管理業	102	337
19 ゴム製品製造業	3	34	K2 物品賃貸業	9	108
20 なめし革・同製品・毛皮製造業	1	2	70 物品賃貸業	9	108
21 窯業・土石製品製造業	15	385	L 学術研究, 専門・技術サービス業	166	863
22 鉄鋼業	6	186	71 学術・開発研究機関	4	32
23 非鉄金属製造業	4	177	72 専門サービス業(他に分類されないもの)	76	357
24 金属製品製造業	41	1,346	73 広告業	5	34
25 はん用機械器具製造業	24	1,376	74 技術サービス業(他に分類されないもの)	81	440
26 生産用機械器具製造業	50	1,480	M 宿泊業, 飲食サービス業	404	3,025
27 業務用機械器具製造業	7	66	M1 宿泊業	12	151
28 電子部品・デバイス・電子回路製造業	3	92	75 宿泊業	12	151
29 電気機械器具製造業	23	891	M2 飲食店, 持ち帰り・配達飲食サービス業	392	2,874
30 情報通信機械器具製造業	1	85	76 飲食店	358	2,616
31 輸送用機械器具製造業	38	5,130	77 持ち帰り・配達飲食サービス業	34	258
32 その他の製造業	10	94	N 生活関連サービス業, 娯楽業	350	2,380
F 電気・ガス・熱供給・水道業	7	104	78 洗濯・理容・美容・浴場業	264	730
33 電気業	4	77	79 その他の生活関連サービス業	37	148
34 ガス業	-	-	80 娯楽業	49	1,502
35 熱供給業	-	-	O 教育, 学習支援業	176	1,784
36 水道業	3	27	01 教育, 学習支援業(学校教育)	32	1,142
G 情報通信業	23	148	81 学校教育	32	1,142
G1 情報通信業(通信業, 放送業, 映像・音声・文字情報制作業)	9	83	02 教育, 学習支援業(その他の教育, 学習支援業)	144	642
37 通信業	2	8	82 その他の教育, 学習支援業	144	642
38 放送業	-	-	P 医療, 福祉	292	4,719
41 映像・音声・文字情報制作業	7	75	83 医療業	160	1,899
G2 情報通信業(情報サービス業, インターネット附随サービス業)	14	65	84 保健衛生	1	17
39 情報サービス業	14	65	85 社会保険・社会福祉・介護事業	131	2,803
40 インターネット附随サービス業	-	-	Q 複合サービス事業	19	361
H 運輸業, 郵便業	66	2,519	Q1 複合サービス事業(郵便局)	9	249
42 鉄道業	2	2	86 郵便局	9	249
43 道路旅客運送業	4	194	Q2 複合サービス事業(協同組合)	10	112
44 道路貨物運送業	45	1,456	87 協同組合(他に分類されないもの)	10	112
45 水運業	-	-	R サービス業(他に分類されないもの)	189	5,664
46 航空運輸業	-	-	R1 サービス業(政治・経済・文化団体, 宗教)	63	276
47 倉庫業	5	40	93 政治・経済・文化団体	21	188
48 運輸に付帯するサービス業	9	821	94 宗教	42	88
49 郵便業(信書便事業を含む)	1	6	R2 サービス業(政治・経済・文化団体, 宗教を除く)	126	5,388
			88 廃棄物処理業	9	234
			89 自動車整備業	30	102
			90 機械等修理業(別掲を除く)	14	67
			91 職業紹介・労働者派遣業	24	2768
			92 その他の事業サービス業	43	2197
			95 その他のサービス業	6	20
			S 公務(他に分類されるものを除く)	26	807
			97 国家公務	-	-
			98 地方公務	26	807

資料 経済センサス-活動調査

## 5 農業

### 5-1 総農家数

販売農家：経営耕地面積30a以上または過去1年間の農作物販売金額50万円以上の世帯  
(単位：戸) 各年2月1日

区分	総農家数	販売農家	自給的農家
令和2年	1,262	409	853

資料 農林業センサス

注) 2020年農林業センサスから調査項目が変更されたため、令和2年のみ掲載

### 5-2 経営耕地面積

(単位：ha) 各年2月1日

区分	総面積	田	畑	樹園地
令和2年	358	286	60	12

資料 農林業センサス

注) 2020年農林業センサスから調査項目が変更されたため、令和2年のみ掲載

### 5-3 経営耕地面積規模別農家数

(単位：経営体) 各年2月1日

区分	農業経営体数	経営耕地なし	0.3ha未満	0.3ha以上 0.5ha未満	0.5ha以上 1.0ha未満
令和2年	422	2	6	192	176

区分	1.0ha以上 1.5ha未満	1.5ha以上 2.0ha未満	2.0ha以上 3.0ha未満	3.0ha以上 5.0ha未満	5.0ha以上 10.0ha未満
令和2年	30	5	4	2	3

区分	10.0ha以上 20.0ha未満	20.0ha以上 30.0ha未満	30.0ha以上 50.0ha未満	50.0ha以上 100.0ha未満	100.0ha以上
令和2年	1	-	-	1	-

資料 農林業センサス

注) 2020年農林業センサスから調査項目が変更されたため、令和2年のみ掲載

## 5 農業

### 5-4 年齢別農業就業人口

その1 男性 (単位：人) 各年2月1日

区分	計	15～19歳	20～24歳	25～29歳	30～34歳
令和2年	307	-	1	1	3

区分	35～39歳	40～44歳	45～49歳	50～54歳	55～59歳
令和2年	3	7	8	12	14

区分	60～64歳	65～69歳	70～74歳	75～79歳	80～84歳	85歳以上
令和2年	23	56	72	48	38	21

資料 農林業センサス

その2 女性 (単位：人) 各年2月1日

区分	計	15～19歳	20～24歳	25～29歳	30～34歳
令和2年	176	-	-	1	1

区分	35～39歳	40～44歳	45～49歳	50～54歳	55～59歳
令和2年	4	3	3	7	4

区分	60～64歳	65～69歳	70～74歳	75～79歳	80～84歳	85歳以上
令和2年	19	32	35	25	23	19

資料 農林業センサス

注) 2020年農林業センサスから調査項目が変更されたため、令和2年のみ掲載

## 5 農業

### 5-5 主要農作物の作付面積等

#### その1 主要農作物の作付け面積および収穫量 (単位: ha、t)

区分	水稻		大豆	
	作付面積	収穫量	作付面積	収穫量
令和2年	381	1,810	27	7
〃 3年	354	1,720	23	6
〃 4年	356	1,780	26	7
〃 5年	338	1,670	26	14
〃 6年	308	1,490	22	9

資料 作物統計

#### その2 販売目的の作物の類別作付(栽培)経営体数と作付(栽培)面積 (単位: 経営体、ha)

区分	稲		麦類		雑穀		いも類		豆類	
	作付経営体数	作付面積	作付経営体数	作付面積	作付経営体数	作付面積	作付経営体数	作付面積	作付経営体数	作付面積
令和2年	273	200	x	x	-	-	28	3	38	22

区分	工芸農作物		野菜類		花き類・花木		果樹類		その他の作物	
	作付経営体数	作付面積	作付経営体数	作付面積	作付経営体数	作付面積	作付経営体数	作付面積	作付経営体数	作付面積
令和2年	10	x	98	x	14	4	47	8	10	2

資料 農林業センサス

#### その3 販売目的の野菜類の作物別作付(栽培)経営体数 (単位: 経営体)

区分	水稻	ばれいしょ	かんしょ	大豆	あずき
令和2年	273	20	16	34	5

区分	茶	こんにゃくいも	だいこん	にんじん	さといも
令和2年	1	-	x	16	x

区分	やまのいも	はくさい	キャベツ	ほうれんそう	レタス
令和2年	5	35	26	17	10

区分	ねぎ	たまねぎ	ブロッコリー	きゅうり	なす
令和2年	27	27	x	26	35

区分	トマト	ピーマン	いちご	メロン	すいか
令和2年	16	15	3	-	5

区分	温州みかん	ぶどう	日本なし	もも	びわ
令和2年	1	-	x	x	-

区分	かき	くり	うめ	キウイフルーツ
令和2年	12	38	5	4

資料 農林業センサス

注) 2020年農林業センサスから調査項目が変更されたため、令和2年のみ掲載

## 5 農業

### 5-6 農産物販売金額規模別経営体数

(単位：経営体) 各年2月1日

区分	総農家数	販売なし	50万円未満	50万円以上 100万円未満	100万円以上 300万円未満
令和2年	422	96	235	45	21

区分	300万円以上 500万円未満	500万円以上 1,000万円未満	1,000万円以上 3,000万円未満	3,000万円以上 5,000万円未満	5,000万円以上
令和2年	6	6	9	2	2

資料 農林業センサス

注) 2020年農林業センサスから調査項目が変更されたため、令和2年のみ掲載

### 5-7 家畜・にわたりの飼養農家数

各年2月1日現在

区分	乳用牛	肉用牛	豚	採卵鶏	ブロイラー
令和3年	-	-	-	2	-
// 4年	-	-	-	2	-
// 5年	-	-	-	2	-
// 6年	-	-	-	2	-
// 7年	-	-	-	2	-

資料 農林課

### 5-8 所有形態別森林面積

(単位：ha) 各年度3月31日現在

区分	総数	国有林			
		合計	林野庁		林野庁 所管外
			直営 林地	官行造 林地	
令和元年度	3,342	-	-	-	-
// 2年度	3,342	-	-	-	-
// 3年度	3,342	-	-	-	-
// 4年度	3,330	-	-	-	-
// 5年度	3,330	-	-	-	-

区分	合計	民有林			
		県	公有林		私有林
			市町村	財産区	
令和元年度	3,342	33	183	282	2,844
// 2年度	3,342	33	183	282	2,844
// 3年度	3,342	33	182	282	2,844
// 4年度	3,330	33	181	281	2,834
// 5年度	3,330	33	181	281	2,835

注) 端数処理により内訳と計は必ずしも一致しない。

資料 岐阜県森林・林業統計書

## 5 農業

### 5-9 農業振興地域の状況

(単位：ha) 各年1月現在

区分	農業振興地域	農用地
令和3年	2,386	603
“ 4年	2,386	601
“ 5年	2,386	598
“ 6年	2,386	586
“ 7年	<b>2,369</b>	<b>580</b>

資料 農林課

### 5-10 農地転用の状況

(単位：a)

区分	合計		住宅用地		工鉱業用地		公共用地	
	件数	面積	件数	面積	件数	面積	件数	面積
“ 3年	184	1,112	131	732	14	129	6	38
“ 4年	175	1,110	133	811	11	68	4	5
“ 5年	166	1,000	133	783	12	124	2	8
“ 6年	159	977	112	570	17	109	1	1
“ 7年	<b>142</b>	<b>905</b>	<b>102</b>	<b>550</b>	<b>17</b>	<b>143</b>	<b>2</b>	<b>1</b>

区分	その他建物施設用地		植林		その他	
	件数	面積	件数	面積	件数	面積
“ 3年	13	116	-	-	20	97
“ 4年	14	109	-	-	13	117
“ 5年	10	62	-	-	9	23
“ 6年	12	158	-	-	17	140
“ 7年	<b>8</b>	<b>60</b>	-	-	<b>13</b>	<b>149</b>

注) 端数処理により内訳と計は必ずしも一致しない。資料 農業委員会

### 5-11 農業協同組合の組合員数

(単位：人)

区分	組合員数	
	正	准
令和2年度	2,609	6,184
“ 3年度	2,591	6,329
“ 4年度	2,553	6,368
“ 5年度	2,509	6,782
“ 6年度	<b>2,482</b>	<b>6,989</b>

資料 めぐみの農業協同組合

## 5 農 業

### 5-12 保安林種類別面積

(単位：ha) 各年度3月31日現在

区分	総計			水源かん養 保安林			土砂流出防備 保安林			土砂崩壊防備 保安林			干害防備 保安林		
	計	国	民	計	国	民	計	国	民	計	国	民	計	国	民
令和元年度	572 (125)	-	572 (125)	-	-	-	532 (17)	-	532 (17)	10	-	10	-	-	-
〃 2年度	572 (125)	-	572 (125)	-	-	-	532 (17)	-	532 (17)	10	-	10	-	-	-
〃 3年度	572 (125)	-	572 (125)	-	-	-	532 (17)	-	532 (17)	10	-	10	-	-	-
〃 4年度	572 (125)	-	572 (125)	-	-	-	532 (17)	-	532 (17)	10	-	10	-	-	-
〃 5年度	572 (125)	-	572 (125)	-	-	-	532 (17)	-	532 (17)	10	-	10	-	-	-

注) ( ) は兼種保安林で外数。

区分	なだれ防止 保安林			落石防止 保安林			保健保安林			風致保安林		
	計	国	民	計	国	民	計	国	民	計	国	民
令和元年度	-	-	-	-	-	-	30 (108)	-	30 (108)	-	-	-
〃 2年度	-	-	-	-	-	-	30 (108)	-	30 (108)	-	-	-
〃 3年度	-	-	-	-	-	-	30 (108)	-	30 (108)	-	-	-
〃 4年度	-	-	-	-	-	-	30 (108)	-	30 (108)	-	-	-
〃 5年度	-	-	-	-	-	-	30 (108)	-	30 (108)	-	-	-

資料 岐阜県森林・林業統計書

6 工業

6-1 産業中分類別製造業の推移

(単位：万円) 各年12月31日現在

産業分類	令和2年			令和3年		
	事業所数	従業者数	製造品出荷額等	事業所数	従業者数	製造品出荷額等
<b>総数</b>	167	12,907	46,453,540	203	14,040	57,133,470
食料品製造業	5	333	768,085	9	510	1,569,527
飲料・たばこ・飼料製造業	1	4	X	1	4	X
繊維工業	1	12	X	1	4	X
木材・木製品製造業(家具を除く)	3	117	231,973	4	115	444,825
家具・装備品製造業	3	199	165,595	4	200	168,491
パルプ・紙・紙加工品製造業	7	921	6,223,696	10	963	5,921,487
印刷・同関連業	3	55	111,759	3	59	98,574
化学工業	-	-	-	-	-	-
石油製品・石炭製品製造業	-	-	-	-	-	-
プラスチック製品製造業(別掲を除く)	15	671	1,362,586	14	670	1,422,076
ゴム製品製造業	-	-	-	-	-	-
窯業・土石製品製造業	8	354	972,834	8	359	1,155,977
鉄鋼業	4	202	1,614,974	4	206	1,871,442
非鉄金属製造業	2	23	X	2	23	X
金属製品製造業	23	1,444	5,831,668	28	1,403	6,638,709
はん用機械器具製造業	14	932	4,820,393	16	962	6,035,200
生産用機械器具製造業	26	1,341	7,255,980	36	1,629	10,077,181
業務用機械器具製造業	3	36	61,543	6	55	106,731
電子部品・デバイス製造業	2	71	X	3	72	26,093
電気機械器具製造業	12	760	2,434,053	16	921	2,436,316
情報通信機械器具製造業	1	89	X	1	84	X
輸送用機械器具製造業	29	5,257	14,204,724	29	5,710	18,806,438
その他の製造業	5	86	87,860	8	91	92,328

産業分類	令和4年			令和5年		
	事業所数	従業者数	製造品出荷額等	事業所数	従業者数	製造品出荷額等
<b>総数</b>	207	14,340	61,203,966	206	14,090	65,233,446
食料品製造業	9	487	1,685,334	9	560	1,878,812
飲料・たばこ・飼料製造業	1	4	X	1	4	X
繊維工業	1	5	X	1	5	X
木材・木製品製造業(家具を除く)	4	113	482,307	4	103	487,795
家具・装備品製造業	4	194	169,044	4	184	160,622
パルプ・紙・紙加工品製造業	10	1,012	6,463,405	10	860	6,977,114
印刷・同関連業	3	49	123,948	3	60	123,397
化学工業	-	-	-	-	-	-
石油製品・石炭製品製造業	-	-	-	-	-	-
プラスチック製品製造業(別掲を除く)	14	752	1,466,091	14	785	1,592,193
ゴム製品製造業	-	-	-	-	-	-
窯業・土石製品製造業	8	342	1,118,399	8	380	1,193,329
鉄鋼業	5	233	2,659,417	5	241	2,791,536
非鉄金属製造業	2	23	X	2	23	X
金属製品製造業	30	1,547	8,376,813	30	1,664	9,355,059
はん用機械器具製造業	16	995	7,165,545	15	467	947,541
生産用機械器具製造業	36	1,753	11,055,376	37	2,140	17,814,639
業務用機械器具製造業	6	55	109,705	6	55	119,605
電子部品・デバイス製造業	3	72	27,343	3	72	26,047
電気機械器具製造業	19	1,459	3,964,379	18	1,356	4,625,288
情報通信機械器具製造業	1	85	X	1	65	X
輸送用機械器具製造業	27	5,067	15,875,175	27	4,973	16,824,455
その他の製造業	8	93	102,817	8	93	106,409

※従業者数4人以上の事業所のデータを掲載。

※事業所数、従業者数の経理外項目については各年6月1日現在、製造品出荷額等については前年1月～12月の実績により調査している。

※各調査は統計手法が異なるため、時系列比較を行う際に単純比較ができない。

資料 工業統計調査(平成30年、令和元年)

資料 令和3年経済センサス-活動調査(令和2年)

資料 2022、2023、2024年経済構造実態調査-製造業事業所調査(令和3、4、5年)

## 6 工 業

### 6-2 従業者規模別製造業の推移

(単位：万円) 各年12月31日現在

区分	総数				
	事業所数	従業者数	現金給与総額	原材料使用額等	製造品出荷額等
令和元年	180	13,287	6,326,632	32,582,762	48,523,466
〃 2年	167	12,907	6,699,495	30,359,738	46,453,540
〃 3年	203	14,040	-	36,029,365	57,133,470
〃 4年	207	14,340	-	39,128,361	61,203,966
〃 5年	206	14,090	-	44,005,338	65,233,446

区分	1～3人					4～9人				
	事業所数	従業者数	現金給与総額	原材料使用額等	製造品出荷額等	事業所数	従業者数	現金給与総額	原材料使用額等	製造品出荷額等
〃 30年	...	...	...	...	...	32	212	73,620	272,912	458,273
令和元年	...	...	...	...	...	35	227	75,047	276,748	418,086

区分	10～19人					20～29人				
	事業所数	従業者数	現金給与総額	原材料使用額等	製造品出荷額等	事業所数	従業者数	現金給与総額	原材料使用額等	製造品出荷額等
〃 30年	40	556	200,931	419,965	841,625	24	607	261,105	1,184,827	1,835,928
令和元年	42	599	228,591	528,539	1,118,248	19	475	204,788	422,241	905,673

区分	30～49人					50～99人				
	事業所数	従業者数	現金給与総額	原材料使用額等	製造品出荷額等	事業所数	従業者数	現金給与総額	原材料使用額等	製造品出荷額等
〃 30年	25	1,029	421,414	1,113,211	2,322,417	29	2,114	867,016	3,415,564	5,708,224
令和元年	28	1,111	441,266	1,604,697	2,862,836	28	1,993	836,405	3,298,373	5,471,109

区分	100～299人					300人以上				
	事業所数	従業者数	現金給与総額	原材料使用額等	製造品出荷額等	事業所数	従業者数	現金給与総額	原材料使用額等	製造品出荷額等
〃 30年	18	2,521	1,043,270	3,529,375	5,862,373	8	5,310	3,664,848	26,002,873	36,094,998
令和元年	21	2,990	1,303,144	4,782,108	8,008,483	7	5,892	3,237,391	21,670,056	29,739,031

※従業者数4人以上の事業所のデータを掲載。

※事業所数、従業者数の経理外項目については各年6月1日現在、製造品出荷額等については前年1月～12月の実績により調査している。

※各調査は統計手法が異なるため、時系列比較を行う際に単純比較ができない。

資料 工業統計調査（平成30年、令和元年）

資料 令和3年経済センサス - 活動調査（令和2年）

資料 2022、2023年経済構造実態調査 - 製造業事業所調査（令和3、4年）

## 6 工 業

### 6-3 水源・用途別工業用水使用量（従業者30人以上事業所）

（単位：m<sup>3</sup>） 各年6月1日現在

区分	事業所数	水源別1日当たり使用量						
		合計	公共水道		地表水 伏流水	井戸水	その他の 淡水	回収水
			工業用水道	上水道				
平成26年	80	102,886	38,390	2,502	-	1,731	27,363	32,900
// 28年	78	64,322	3,184	2,750	-	1,816	56,572	-
// 29年	79	70,191	38,391	1,983	-	1,427	28,390	-
// 30年	80	68,776	36,765	2,895	-	1,759	27,357	-
令和元年	84	69,849	39,152	2,326	-	2,043	26,328	-

区分	事業所数	用途別1日当たり使用量					
		合計	ボイラー 用水	原料用水	製品処理 洗じょう用 水	冷却用水・ 温調用水	その他
平成26年	80	102,886	9,571	124	75,778	13,190	4,223
// 28年	78	64,322	-	-	-	-	-
// 29年	79	70,191	-	-	-	-	-
// 30年	80	68,776	-	-	-	-	-
令和元年	84	69,849	-	-	-	-	-

資料 工業統計調査

注) 平成28年より調査項目の変更あり。

2020年調査をもって工業統計調査は廃止。

## 7 商業

## 7-1 産業中分類別商業

(単位：百万円)

区分	平成27年			
	事業所数 1)	従業者数 1)	年間商品 販売額 2)	売場面積 (㎡)
<b>総数</b>	<b>625</b>	<b>5,175</b>	<b>137,436</b>	-
<b>卸売業計</b>	<b>104</b>	<b>700</b>	<b>45,976</b>	-
各種商品卸売業	-	-	-	-
繊維・衣服等卸売業	6	64	1,397	-
飲食料品卸売業	22	144	5,408	-
建築材料、鉱物・金属材料等卸売業	24	132	9,752	-
機械器具卸売業	22	167	15,877	-
その他の卸売業	1	4	X	-
<b>小売業計</b>	<b>521</b>	<b>4,475</b>	<b>91,460</b>	<b>147,283</b>
各種商品小売業	1	169	X	X
織物・衣服・身の回り品小売業	75	357	4,841	17,492
飲食料品小売業	132	549	X	X
機械器具小売業	83	623	22,233	12,293
その他の小売業	207	1,627	X	X
無店舗小売業	23	155	1,569	-

1) 平成28年6月1日現在

資料 経済センサス-活動調査

2) 平成27年1月～12月までの1年間の販売額

(単位：百万円)

区分	令和2年			
	事業所数 1)	従業者数 1)	年間商品 販売額 2)	売場面積 (㎡)
<b>総数</b>	<b>593</b>	<b>5,671</b>	<b>140,161</b>	-
<b>卸売業計</b>	<b>111</b>	<b>688</b>	<b>36,635</b>	-
各種商品卸売業	-	-	-	-
繊維・衣服等卸売業	6	96	1,349	-
飲食料品卸売業	15	85	2,560	-
建築材料、鉱物・金属材料等卸売業	29	138	9,805	-
機械器具卸売業	27	190	13,957	-
その他の卸売業	34	179	8,964	-
<b>小売業計</b>	<b>482</b>	<b>4,983</b>	<b>103,526</b>	<b>177,681</b>
各種商品小売業	-	-	-	-
織物・衣服・身の回り品小売業	56	256	4,165	17,691
飲食料品小売業	125	1,953	29,477	79,756
機械器具小売業	79	834	30,990	16,888
その他の小売業	199	1,823	37,508	63,346
無店舗小売業	23	117	1,386	-

1) 令和3年6月1日現在

資料 経済センサス-活動調査

2) 令和2年1月～12月までの1年間の販売額

7 商 業

7-2 産業小分類別事業所数、従業者数、年間商品販売額、売場面積

令和3年6月1日現在

区分	事業所数	従業者数	年間商品販売額 (百万円)※	売場面積 (㎡)
総数	593	5,671	140,161	-
50-55 卸売業計	111	688	36,635	-
50 各種商品卸売業	-	-	-	-
51 繊維・衣服等卸売業	6	96	1,349	-
511 繊維品卸売業（衣服・身の回り品を除く）	-	-	-	-
512 衣服卸売業	3	84	799	-
513 身の回り品卸売業	3	12	550	-
52 飲食料品卸売業	15	85	2,560	-
521 農畜産物・水産物卸売業	7	59	2,033	-
522 食料・飲料卸売業	8	26	527	-
53 建築材料・鉱物・金属材料等卸売業	29	138	9,805	-
531 建築材料卸売業	10	61	3,127	-
532 化学製品卸売業	7	46	1,813	-
533 石油・鉱物卸売業	1	4	X	-
534 鉄鋼製品卸売業	2	9	X	-
535 非鉄金属卸売業	5	9	2,967	-
536 再生資源卸売業	4	9	96	-
54 機械器具卸売業	27	190	13,957	-
541 産業機械器具卸売業	13	88	6,186	-
542 自動車卸売業	7	69	5,855	-
543 電気機械器具卸売業	5	21	X	-
549 その他の機械器具卸売業	2	12	X	-
55 その他の卸売業	34	179	8,964	-
551 家具・建具・じゅう器等卸売業	4	13	487	-
552 医薬品・化粧品等卸売業	7	92	2,081	-
553 紙・紙製品卸売業	3	4	5	-
559 他に分類されない卸売業	20	70	6,391	-
56-61 小売業計	482	4,983	103,526	177,681
56 各種商品小売業	-	-	-	-
561 百貨店、総合スーパー	-	-	-	-
569 その他の各種商品小売業（従業者が常時50人未満のもの）	-	-	-	-
57 織物・衣服・身の回り品小売業	56	256	4,165	17,691
571 呉服・服地・寝具小売業	9	36	807	2,313
572 男子服小売業	8	28	352	2,210
573 婦人・子供服小売業	26	86	1,807	5,907
574 靴・履物小売業	2	7	x	x
579 その他の織物・衣服・身の回り品小売業	11	99	x	x
58 飲食料品小売業	125	1,953	29,477	79,756
581 各種食料品小売業	14	871	16,625	64,773
582 野菜・果実小売業	6	47	376	1,824
583 食肉小売業	7	41	605	338
584 鮮魚小売業	1	5	X	X
585 酒小売業	8	45	641	837
586 菓子・パン小売業	24	153	1,230	933
589 その他の飲食料品小売業	65	791	X	X
59 機械器具小売業	79	834	30,990	16,888
591 自動車小売業	55	626	24,301	2,955
592 自転車小売業	6	12	-	-
593 機械器具小売業（自動車、自転車を除く）	18	196	6,689	13,933
60 その他の小売業	199	1,823	37,508	63,346
601 家具・建具・畳小売業	5	28	x	x
602 じゅう器小売業	7	32	243	994
603 医薬品・化粧品小売業	62	523	10,060	14,396
604 農耕用品小売業	5	18	191	665
605 燃料小売業	36	262	12,764	1,050
606 書籍・文房具小売業	12	214	1,415	4,065
607 スポーツ用品・がん具・娯楽用品・楽器小売業	13	69	1,085	2,776
608 写真機・時計・眼鏡小売業	11	39	627	906
609 他に分類されない小売業	48	638	x	x
61 無店舗小売業	23	117	1,386	-
611 通信販売・訪問販売小売業	16	104	1,079	-
612 自動販売機による小売業	-	-	-	-
619 その他の無店舗小売業	7	13	308	-

※ 令和2年1月～12月までの1年間の販売額

資料 経済センサス-活動調査

## 8 金融

### 8-1 金融機関数（店舗数）

各年12月31日現在

区分	銀行	信用金庫	信用組合	労働金庫	農協	郵便局
令和3年	6	6	1	1	9	9
〃 4年	6	6	1	1	9	9
〃 5年	6	6	1	1	9	9
〃 6年	6	6	1	1	9	9
〃 7年	6	6	1	1	9	9

注) 銀行～農協 支店及び出張所  
郵便局の出張所は含まない。

資料 会計課

### 8-2 商工振興資金融資状況

#### その1 日本政策金融公庫小規模事業者経営改善資金融資（新規分）

（単位：件、千円）

区分	件数	融資金額
令和2年度	24	109,400
〃 3年度	11	57,100
〃 4年度	14	62,400
〃 5年度	12	49,200
〃 6年度	10	41,800

資料 可児商工会議所

#### その2 可児市小口融資（新規分）

（単位：件、千円）

区分	件数	融資金額
令和2年度	3	10,900
〃 3年度	10	38,400
〃 4年度	22	117,400
〃 5年度	19	116,220
〃 6年度	20	130,100

資料 商工振興課

#### その3 可児市勤労者生活資金融資（新規分）

（単位：件、千円）

区分	件数	融資金額
令和2年度	-	-
〃 3年度	-	-
〃 4年度	-	-
〃 5年度	-	-
〃 6年度	-	-

資料 商工振興課

9 運輸・通信

9-1 可児御嵩 I C (東海環状自動車道) の利用状況

(台)

区分	入口	出口
令和3年	827,300	823,600
// 4年	914,400	906,100
// 5年	961,900	947,200
// 6年	951,200	940,300
// 7年	<b>975,000</b>	<b>974,100</b>
1月	76,600	77,200
2月	73,200	73,400
3月	80,200	79,900
4月	76,700	75,700
5月	87,600	88,800
6月	77,400	77,700
7月	81,100	80,600
8月	81,300	79,900
9月	82,300	81,600
10月	86,300	85,900
11月	90,200	90,100
12月	82,100	83,300

注) 100台単位での集計

資料 中日本高速道路株式会社

9-2 JR 太多線駅別乗車人員の推移

可児駅

区分	乗車人員			1日平均乗車人員
	総数	定期	定期外	
令和2年度	457,271	358,742	98,529	1,253
// 3年度	480,280	368,302	111,978	1,316
// 4年度	524,026	388,733	135,293	1,436
// 5年度	552,649	401,573	151,076	1,510
// 6年度	<b>596,527</b>	<b>429,539</b>	<b>166,988</b>	<b>1,634</b>

下切駅

区分	乗車人員			1日平均乗車人員
	総数	定期	定期外	
令和2年度	156,037	138,194	17,843	427
// 3年度	173,340	153,952	19,388	475
// 4年度	178,304	155,211	23,093	489
// 5年度	183,074	156,542	26,532	500
// 6年度	<b>178,704</b>	<b>150,940</b>	<b>27,764</b>	<b>490</b>

資料 東海旅客鉄道(株)

9 運輸・通信

9-3 名鉄広見線駅別乗降車人員の推移

西可児駅

区分	乗車人員			降車人員		
	総数	うち定期	1日平均	総数	うち定期	1日平均
令和2年度	540,143	433,320	1,497	543,513	433,320	1,506
〃 3年度	587,170	467,100	1,627	590,227	467,100	1,635
〃 4年度	630,718	483,900	1,746	633,472	483,900	1,754
〃 5年度	638,009	477,480	1,765	639,288	477,480	1,768
〃 6年度	<b>625,736</b>	<b>474,210</b>	<b>1,732</b>	<b>625,419</b>	<b>474,210</b>	<b>1,731</b>

可児川駅

区分	乗車人員			降車人員		
	総数	うち定期	1日平均	総数	うち定期	1日平均
令和2年度	195,411	145,620	541	195,590	145,620	542
〃 3年度	210,629	153,720	583	209,495	153,720	580
〃 4年度	227,609	157,380	629	226,526	157,380	626
〃 5年度	234,524	157,260	648	234,498	157,260	648
〃 6年度	<b>228,948</b>	<b>152,520</b>	<b>633</b>	<b>226,303</b>	<b>152,520</b>	<b>626</b>

日本ライン今渡駅

区分	乗車人員			降車人員		
	総数	うち定期	1日平均	総数	うち定期	1日平均
令和2年度	391,655	292,290	1,084	393,289	292,290	1,089
〃 3年度	440,316	327,000	1,218	441,167	327,000	1,221
〃 4年度	491,323	342,750	1,359	492,239	342,750	1,362
〃 5年度	506,119	340,050	1,399	506,531	340,050	1,400
〃 6年度	<b>486,986</b>	<b>327,600</b>	<b>1,347</b>	<b>486,506</b>	<b>327,600</b>	<b>1,345</b>

新可児駅

区分	乗車人員			降車人員		
	総数	うち定期	1日平均	総数	うち定期	1日平均
令和2年度	703,971	548,160	1,949	703,988	548,160	1,949
〃 3年度	743,073	572,760	2,058	744,435	572,760	2,061
〃 4年度	794,149	580,800	2,198	796,841	580,800	2,205
〃 5年度	831,220	594,720	2,298	834,980	594,720	2,308
〃 6年度	<b>814,798</b>	<b>589,200</b>	<b>2,254</b>	<b>810,541</b>	<b>589,200</b>	<b>2,242</b>

明智駅

区分	乗車人員			降車人員		
	総数	うち定期	1日平均	総数	うち定期	1日平均
令和2年度	120,126	101,430	333	120,320	101,430	334
〃 3年度	119,237	98,280	330	119,344	98,280	331
〃 4年度	126,281	101,160	350	126,887	101,160	351
〃 5年度	119,998	94,410	332	121,013	94,410	335
〃 6年度	<b>133,113</b>	<b>107,250</b>	<b>369</b>	<b>133,186</b>	<b>107,250</b>	<b>369</b>

資料 名古屋鉄道(株)

9 運輸・通信

9-4 自主運行バス利用状況

その1 さつきバス利用状況

(単位：人)

区分	総計	中心循環線	西部線	東部線	桜ヶ丘線	兼山線
令和2年度	39,664	5,471	11,623	8,849	9,815	3,906
〃 3年度	42,554	5,776	12,242	9,269	11,430	3,837
〃 4年度	47,831	5,854	12,507	11,563	13,707	4,200
〃 5年度	51,439	6,423	14,056	11,421	14,386	5,153
〃 6年度	<b>54,273</b>	<b>6,370</b>	<b>15,077</b>	<b>11,916</b>	<b>16,373</b>	<b>4,537</b>
未就学児	265	80	74	48	25	38
小学生	490	53	260	90	31	56
一般	34,963	3,762	9,823	7,213	11,084	3,081
障がい者	8,801	809	3,053	988	3,105	846
定期券利用者	8,349	1,476	1,351	3,402	1,727	393
1日乗車券利用者※	1,405	190	516	175	401	123
一便平均	3.78	1.98	3.96	3.13	6.99	3.87
一日平均	185.23	21.74	51.46	40.67	55.88	15.48

※令和4年10月3日から導入。

その2 電話で予約バス利用状況

(単位：人)

区分	総計	今渡・川合・土田地区	春里・姫治地区	羽崎・二野・久々利地区	大森地区	帷子地区	下恵土・広見地区	広見東・中恵土地区
令和2年度	21,678	5,277	5,170	2,808	3,996	791	1,845	1,791
〃 3年度	22,991	5,425	5,178	2,800	4,536	927	2,131	1,994
〃 4年度	25,741	6,230	6,379	3,465	4,298	1,142	2,406	1,821
〃 5年度	27,498	6,543	6,721	3,698	4,352	1,365	2,883	1,936
〃 6年度	<b>27,422</b>	<b>6,097</b>	<b>7,330</b>	<b>3,183</b>	<b>4,724</b>	<b>1,172</b>	<b>2,876</b>	<b>2,040</b>
未就学児	6	0	3	2	0	0	1	0
小学生	24	13	3	1	2	5	0	0
一般	18,966	3,528	5,068	2,276	3,803	752	1,979	1,560
障がい者	8,426	2,556	2,256	904	919	415	896	480
一便平均	1.64	1.75	1.89	1.53	1.81	1.19	1.33	1.32
一日平均	76.38	16.98	20.42	8.87	13.16	3.26	8.01	5.68

その3 おでかけしよKar Kバス利用状況

(単位：人)

区分	令和4年度	令和5年度	令和6年度
1日共通乗車券 一般	162	120	<b>118</b>
1日共通乗車券 半額	21	3	<b>3</b>
1乗車券 一般	379	363	<b>250</b>
1乗車券 半額	72	12	<b>23</b>
未就学児	6	4	<b>3</b>
1日共通乗車券 一般 (乗継割引)	2	0	<b>0</b>
1日共通乗車券 半額 (乗継割引)	0	0	<b>0</b>
1乗車券 一般 (乗継割引)	0	0	<b>0</b>
1乗車券 半額 (乗継割引)	0	0	<b>0</b>
1日共通乗車券 提示	165	109	<b>110</b>
計	807	611	<b>507</b>
一便平均	0.70	0.52	<b>0.66</b>
一日平均	6.96	5.22	<b>6.58</b>

※「おでかけしよKar Kバス」は、令和6年11月末で運行終了。

資料 都市計画課

9 運輸・通信

9-5 車種別保有自動車数等の概況

その1 車種別保有自動車数の推移 各年 3月31日現在

区分	貨物				乗合
	普通貨物	小型貨物	被けん引	軽貨物	
令和2年	1,894	2,558	38	5,535	296
// 3年	1,940	2,583	39	5,642	281
// 4年	1,971	2,670	42	5,670	284
// 5年	1,963	2,726	44	5,803	290
// 6年	<b>1,958</b>	<b>2,742</b>	<b>46</b>	<b>5,916</b>	<b>291</b>

区分	乗用			特殊(特種)		
	普通乗用	小型乗用	軽乗用	普通特種	大型特殊	軽特種
令和2年	20,115	19,459	26,265	858	125	112
// 3年	20,393	19,162	26,633	783	125	109
// 4年	20,803	18,731	26,928	788	124	110
// 5年	21,216	18,162	27,060	799	126	106
// 6年	<b>21,576</b>	<b>17,662</b>	<b>27,597</b>	<b>809</b>	<b>127</b>	<b>102</b>

区分	二輪		合計		
	小型二輪	軽二輪	登録車計	軽自動車計	総合計
令和2年	1,577	1,106	45,343	33,108	80,028
// 3年	1,572	1,175	45,380	33,559	80,511
// 4年	1,582	1,216	45,489	33,924	80,995
// 5年	1,619	1,217	45,405	34,186	81,210
// 6年	<b>1,636</b>	<b>1,217</b>	<b>45,291</b>	<b>34,832</b>	<b>81,759</b>

資料 岐阜県自動車会議所

その2 原動機付自転車・小型特殊自動車数の推移 各年 4月1日現在

区分	原動機付自転車				
	計	50cc以下	90cc以下	125cc以下	ミニカー
令和3年	3,092	2,211	234	596	51
// 4年	3,089	2,152	231	654	52
// 5年	3,080	2,116	234	685	45
// 6年	3,071	2,035	224	756	56
// 7年	<b>3,059</b>	<b>2,004</b>	<b>220</b>	<b>785</b>	<b>50</b>

区分	小型特殊自転車		
	計	農耕作業用	特殊作業用
令和3年	678	529	149
// 4年	697	547	150
// 5年	724	567	157
// 6年	735	577	158
// 7年	<b>723</b>	<b>573</b>	<b>150</b>

資料 税務課

## 9 運輸・通信

### 9-6 運転免許保有者数の状況

#### その1 運転免許保有者数 各年12月31日現在

区分	総数	男	女
令和3年	71,035	37,563	33,472
〃 4年	71,023	37,502	33,521
〃 5年	70,960	37,396	33,564
〃 6年	70,945	37,298	33,647
〃 7年	<b>70,716</b>	-	-

注) 可児警察署管内(可児市)分。資料 可児警察署

※令和7年よりシステムが変更されたため、総数のみ掲載。

#### その2 運転免許所の種類別保有者数 各年12月31日現在

区分	免許保有者数	第二種免許			
		大型・普通			その他
		大型	中型	普通	
令和3年	83,900	627	440	23	3
〃 4年	83,777	605	418	30	2
〃 5年	83,680	583	397	39	2
〃 6年	83,585	568	374	46	2
〃 7年	<b>83,219</b>	<b>565</b>	<b>358</b>	<b>61</b>	<b>2</b>

区分	第一種免許							
	大型・普通				けん引・大型特殊	自二	小型特殊	原付
	大型	中型	準中型	普通				
令和3年	4,434	61,497	10,156	6,194	-	55	10	461
〃 4年	4,435	60,597	9,931	7,285	-	45	9	420
〃 5年	4,420	59,770	9,850	8,157	0	50	7	405
〃 6年	4,395	58,853	9,678	9,179	0	65	6	419
〃 7年	<b>4,392</b>	<b>57,741</b>	<b>9,487</b>	<b>10,145</b>	<b>0</b>	<b>63</b>	<b>7</b>	<b>398</b>

注) 可児警察署管内(可児市、御嵩町)分、内容は最上位免許の数を示す。

資料 可児警察署

#### その3 若年・高齢運転者数 各年12月31日現在

区分	免許保有者数	若年運転者 (16~24歳)		高齢運転者 (65歳以上)	
		人数	率(%)	人数	率(%)
		令和3年	83,900	6,089	7
〃 4年	83,777	6,005	7	24,023	28
〃 5年	83,680	5,763	6	24,359	29
〃 6年	83,585	5,729	6	24,693	29
〃 7年	<b>83,219</b>	<b>5,651</b>	<b>6</b>	<b>24,820</b>	<b>29</b>

注) 可児警察署管内(可児市、御嵩町)分。

資料 可児警察署

#### その4 運転免許自主返納者数

区分	総数	うち65歳未満		うち65歳以上	
		人数	率(%)	人数	率(%)
令和3年	319	13		306	
〃 4年	310	6		304	
〃 5年	313	9		304	
〃 6年	303	8		295	
〃 7年	<b>337</b>	<b>9</b>		<b>328</b>	

注) 可児警察署管内(可児市)分。

資料 可児警察署

9 運輸・通信

9-7 郵便施設数

各年3月31日現在

区分	直営郵便局	簡易郵便局	郵便ポスト
令和3年	9	-	123
// 4年	9	-	123
// 5年	9	-	121
// 6年	9	-	120
// 7年	9	-	120

資料 日本郵便(株)可児郵便局

9-8 公衆電話設置台数

各年3月31日現在

区分	設置台数
令和3年	87
// 4年	79
// 5年	73
// 6年	58
// 7年	48

資料 NTT西日本東海支店

9-9 ケーブルテレビ地区別加入契約者数

各年3月31日現在

区分	合計	今渡	川合	下恵土	土田	帷子	春里	姫治
令和3年	18,815	1,333	781	1,676	1,438	4,378	1,358	829
// 4年	18,821	1,267	807	1,663	1,418	4,369	1,343	829
// 5年	18,953	1,319	791	1,639	1,408	4,511	1,384	844
// 6年	18,413	1,173	729	1,606	1,283	4,570	1,395	742
// 7年	18,298	1,123	742	1,574	1,223	4,447	1,367	818

区分	平牧	桜ヶ丘	久々利	広見東	広見	中恵土	兼山
令和3年	2,084	1,537	451	567	1,396	554	433
// 4年	2,140	1,550	457	577	1,430	548	423
// 5年	2,148	1,538	446	566	1,400	540	419
// 6年	2,149	1,513	423	541	1,366	529	394
// 7年	2,279	1,494	413	551	1,339	553	375

資料 (株)ケーブルテレビ可児

## 10 水道

### 10-1 上水道普及状況

(単位：人、件、%、m<sup>3</sup>、km)

区分	行政区域内人口	給水件数	給水人口	普及率
令和2年度	101,249	35,577	100,881	99.6
〃 3年度	100,314	35,963	99,945	99.6
〃 4年度	100,297	36,348	99,928	99.6
〃 5年度	99,826	36,645	99,467	99.6
〃 6年度	<b>99,360</b>	<b>37,035</b>	<b>99,006</b>	<b>99.6</b>

区分	総配水量	総有収水量	有収率
令和2年度	11,628,189	10,504,555	90.34
〃 3年度	11,869,858	10,519,148	88.62
〃 4年度	11,704,299	10,444,897	89.24
〃 5年度	11,657,193	10,453,147	89.67
〃 6年度	<b>11,535,652</b>	<b>10,375,733</b>	<b>89.94</b>

区分	1日最大配水量	1日平均配水量	送配水管延長
令和2年度	35,552	31,858	653
〃 3年度	35,573	32,520	655
〃 4年度	35,133	32,067	658
〃 5年度	34,485	31,850	662
〃 6年度	<b>36,317</b>	<b>31,605</b>	<b>663</b>

資料 上下水道料金課

### 10-2 上水道使用量

(単位：m<sup>3</sup>)

区分	総計	口径別内訳			
		13mm	20mm	25mm	30mm
令和2年度	10,504,555	6,519,090	1,050,489	693,332	705,159
〃 3年度	10,519,148	6,411,318	1,049,607	685,063	709,091
〃 4年度	10,444,897	6,278,974	1,043,184	692,150	706,563
〃 5年度	10,453,147	6,238,519	1,050,930	699,248	687,089
〃 6年度	<b>10,375,733</b>	<b>6,208,154</b>	<b>1,045,330</b>	<b>696,635</b>	<b>697,362</b>

区分	口径別内訳				
	40mm	50mm	75mm	100mm	150mm
令和2年度	663,364	449,380	250,395	101,704	71,642
〃 3年度	700,310	505,175	264,153	111,100	83,331
〃 4年度	688,023	548,652	269,429	124,237	93,685
〃 5年度	709,081	538,412	300,380	138,042	91,446
〃 6年度	<b>704,885</b>	<b>510,386</b>	<b>290,589</b>	<b>130,281</b>	<b>92,111</b>

資料 上下水道料金課

## 11 市民生活

### 11-1 市内総生産、市民所得（分配）

区分	令和元年度	令和2年度	令和3年度	令和4年度	令和5年度	
	実額	実額	実額	実額	実額	構成比
<b>経済活動別市内総生産計</b>	399,914	395,536	458,215	490,690	<b>470,295</b>	<b>99.3</b>
1 産業	398,783	394,503	455,379	486,443	476	0.1
(1) 農林水産業	489,483,6097	483	455	490	446	0.1
a 農業	458,829,2199	454	426	459	29	0.0
b 林業	29,912,618,64	28	29	31	1	0.0
c 水産業	0,741,771,127	1	1	1	0	0.0
(2) 鉱業	0	-	-	-	-	-
(3) 製造業	144,394	145,690	199,830	213,101	202,386	42.7
(4) 電気・ガス・水道・廃棄物処理業	9,307	9,238	8,650	7,821	8,462	1.8
(5) 建設業	21,039	24,737	24,435	36,132	19,131	4.0
(6) 卸売・小売業	29,023	29,782	31,404	33,632	34,731	7.3
(7) 運輸・郵便業	25,694	22,226	26,919	28,779	29,161	6.2
(8) 宿泊・飲食サービス業	8,740	5,611	4,505	5,142	5,758	1.2
(9) 情報通信業	6,817	6,816	6,276	6,029	6,106	1.3
(10) 金融・保険業	9,801	9,561	9,869	10,873	12,287	2.6
(11) 不動産業	35,509	35,713	35,043	34,785	42,549	9.0
(12) 専門・科学技術・業務支援サービス業	42,953	43,556	44,800	44,860	44,837	9.5
(13) 公務	5,869	5,608	5,567	5,938	5,471	1.2
(14) 教育	9,100	8,901	8,690	8,767	8,822	1.9
(15) 保健衛生・社会事業	27,308	27,516	28,748	29,419	29,380	6.2
(16) その他のサービス	22,739	19,064	20,189	20,676	20,737	4.4
2 輸入品に課される税・関税等	1,131	1,033	2,835	4,247	3,491	0.7
(再掲)						
第1次産業	489,483,6097	483	455	490	476	0.1
第2次産業	165,433	170,427	224,265	249,233	221,517	46.8
第3次産業	232,861	223,594	230,659	236,720	248,301	52.4
<b>市民所得（分配）計</b>	309,799	290,306	319,395	332,551	<b>332,422</b>	<b>100.0</b>
1 雇員報酬	215,771	214,554	214,803	220,035	225,850	67.9
(1) 賃金・俸給	182,529	181,723	181,808	186,159	191,898	57.7
(2) 雇員の社会負担	33,242	32,830	32,994	33,876	33,952	10.2
a 雇員の現実社会負担	32,489	31,816	32,388	32,753	33,578	10.1
b 雇員の帰属社会負担	753	1,014	606	1,123	374	0.1
2 財産所得（非企業部門）	15,940	16,062	16,649	18,558	18,654	5.6
(1) 一般政府	△ 304	△ 230	△ 303	△ 170	△ 23	△ 0.0
(2) 家計	16,098	16,144	16,772	18,520	18,422	5.5
(3) 対家計民間非営利団体	145,985,1967	147	180	208	255	0.1
3 企業所得	78,088	59,691	87,943	93,958	87,919	26.4
(法人企業の分配所得受払後)						
(1) 民間法人企業	56,355	36,876	65,434	72,478	64,546	19.4
(2) 公的企業	239,243,4171	498	764	768	△ 379	△ 0.1
(3) 個人企業	21,494	22,317	21,746	20,712	23,751	7.1
〈関連指標〉						
人口	100,308	99,968	99,239	98,912	98,673	
就業者数（就業地ベース）	45,625	45,450	45,552	45,648	45,745	
人口1人当たり市町村民所得（千円）	3,088	2,904	3,218	3,362	3,369	
就業者1人当たり市町村内総生産（千円）	8,765	8,703	10,059	10,749	10,357	

注) 推計値の改訂により、過去に公表した数値とは一致しない。

資料 市町村民経済計算

端数処理により内訳と計は必ずしも一致しない。

項目について、前年公表した項目から変更がある。

11 市民生活

11-2 課税標準額段階別納税者数

(単位：人、千円)

区分	総数		10万円以下	10万円超 100万円以下
	人員	所得金額	人員	人員
令和3年度	49,014	153,631,093	2,069	17,216
// 4年度	49,325	158,859,786	2,031	16,633
// 5年度	49,631	160,293,649	1,990	16,666
// 6年度	46,355	161,462,064	88	14,908
// 7年度	51,203	165,082,423	2,004	16,829

区分	100万円超 200万円以下	200万円超 300万円以下	300万円超 400万円以下	400万円超 550万円以下
	人員	人員	人員	人員
令和3年度	14,714	7,795	3,555	2,027
// 4年度	14,758	8,045	3,972	2,166
// 5年度	14,655	8,245	3,993	2,359
// 6年度	14,627	8,343	4,102	2,442
// 7年度	14,712	8,614	4,436	2,591

区分	550万円超 700万円以下	700万円超 1,000万円以下	1,000万円超
	人員	人員	人員
令和3年度	606	501	531
// 4年度	643	557	520
// 5年度	624	548	551
// 6年度	684	599	562
// 7年度	813	625	579

資料 市町村税課税状況等の調

## 11 市民生活

### 11-3 種類別所得金額および納税義務者数

(単位：人、千円)

区分	総額	
	人員	所得金額
令和3年度	49,014	153,631,093
“ 4年度	49,325	158,859,786
“ 5年度	49,631	160,293,649
“ 6年度	46,355	161,462,064
“ 7年度	51,203	165,082,423

区分	給与所得		営業所得		農業所得	
	人員	所得金額	人員	所得金額	人員	所得金額
令和3年度	38,817	124,739,417	1,753	7,001,787	16	30,941
“ 4年度	39,311	127,762,383	1,679	7,404,812	14	44,732
“ 5年度	39,723	131,435,472	1,643	6,967,811	11	37,262
“ 6年度	38,007	131,987,439	1,418	6,529,223	12	39,729
“ 7年度	40,679	138,019,590	1,643	6,851,412	14	57,615

区分	その他の事業所得		その他の所得		分離譲渡所得	
	人員	所得金額	人員	所得金額	人員	所得金額
令和3年度	-	-	7,938	16,350,498	490	5,508,450
“ 4年度	-	-	7,844	16,231,295	477	7,416,564
“ 5年度	-	-	7,767	15,759,587	487	6,093,517
“ 6年度	-	-	6,405	14,213,351	513	8,692,322
“ 7年度	-	-	8,240	16,742,325	627	10,126,391

資料 市町村税課税状況等の調

## 11 市民生活

### 11-4 可茂公設地方卸売市場の概況

#### その1 年間取扱高の推移

##### (1) 年間取扱額の推移

(単位：円、%)

区分	令和3年		令和4年		令和5年		令和6年		令和7年	
	金額	構成比	金額	構成比	金額	構成比	金額	構成比	金額	構成比
合計	1,680,664,796	100.0	1,608,191,406	100.0	1,552,113,604	100.0	1,442,836,207	100.0	1,396,327,657	100.0
(内) 地場産	276,084,952	16.4	251,398,531	15.6	253,771,302	16.4	236,652,716	16.4	266,294,153	19.1
野菜	855,073,491	50.9	835,065,586	51.9	821,475,826	52.9	863,663,071	59.9	844,690,792	60.5
(内) 地場産	105,184,216	6.3	97,814,992	6.1	89,989,929	5.8	88,455,566	6.1	97,548,369	7.0
果実	607,997,276	36.2	577,805,772	36.0	548,284,239	35.3	517,560,088	35.9	551,636,865	39.5
(内) 地場産	170,900,736	10.2	153,583,539	9.6	163,781,373	10.6	148,197,150	10.3	168,745,784	12.1
水産物	217,594,029	12.9	195,320,048	12.1	182,353,539	11.8	61,613,048	4.2	0	0.0

注) 地場産とは、可児市・美濃加茂市・坂祝町・富加町・川辺町・七宗町・八百津町・白川町・東白川村・御嵩町の産出のことである。

##### (2) 年間取扱量の推移

(単位：kg、%)

区分	令和3年		令和4年		令和5年		令和6年		令和7年	
	数量	構成比	数量	構成比	数量	構成比	数量	構成比	数量	構成比
合計	4,869,436	100.0	4,440,621	100.0	3,876,429	100.0	3,519,235	100.0	3,388,786	100.0
(内) 地場産	732,724	15.0	724,862	16.3	568,235	14.7	490,126	13.9	566,300	16.7
野菜	3,236,527	66.5	2,874,998	64.7	2,567,305	66.2	2,452,944	69.7	2,286,735	67.5
(内) 地場産	438,512	9.0	404,655	9.1	316,298	8.2	276,568	7.9	285,891	8.4
果実	1,496,333	30.7	1,450,826	32.7	1,204,016	31.1	1,033,020	29.4	1,102,051	32.5
(内) 地場産	294,212	6.0	320,207	7.2	251,937	6.5	213,558	6.1	280,409	8.3
水産物	136,576	2.8	114,797	2.6	105,108	2.7	33,271	0.9	0	0.0

#### その2 出荷および消費の状況

(単位：円、%)

区分	令和3年		令和4年		令和5年		令和6年		令和7年	
	金額	構成比	金額	構成比	金額	構成比	金額	構成比	金額	構成比
取扱総額	1,680,664,796	100.0	1,608,191,406	100.0	1,552,113,604	100.0	1,442,836,207	100.0	1,396,327,657	100.0
㊦) 野菜の出荷	48,680,698	2.9	46,290,593	2.9	42,201,621	2.7	39,951,426	2.8	38,241,280	2.7
㊦) 果実の出荷	19,607,354	1.17	20,034,806	1.25	33,871,433	2.18	30,345,177	2.10	33,672,600	2.41

資料 市場年報

11 市民生活

11-4 可茂公設地方卸売市場の概況

その3 主要品目取扱数量（令和7年）

	順位	品名	数量		金額	
				割合		割合
野菜	1	きゅうり	521,512	22.8	227,504,223	26.9
	2	とまと	308,188	13.5	148,760,909	17.6
	3	たまねぎ	209,487	9.2	43,083,915	5.1
	4	だいこん	236,831	10.4	38,712,706	4.6
	5	なす	84,641	3.7	32,309,967	3.8
	6	ねぎ	37,397	1.6	24,893,503	2.9
	7	キャベツ	82,734	3.6	24,409,156	2.9
	8	にんじん	81,437	3.6	24,244,891	2.9
	9	さといも	54,829	2.4	22,446,497	2.7
	10	ばれいしょ	137,299	6.0	22,227,563	2.6
		全体	2,286,735	-	844,690,792	-
果実	1	いちご	272,993	24.8	108,502,514	19.7
	2	なし	68,224	6.2	102,026,109	18.5
	3	みかん	176,164	16.0	62,696,008	11.4
	4	すいか	168,541	15.3	46,453,914	8.4
	5	柿	149,031	13.5	29,026,501	5.3
	6	ぶどう	50,138	4.5	26,293,210	4.8
	7	りんご	15,045	1.4	23,920,816	4.3
	8	桃	19,185	1.7	17,186,536	3.1
	9	バナナ	13,496	1.2	15,857,919	2.9
	10	栗	45,833	4.2	11,817,635	2.1
		全体	1,102,051	-	551,636,865	-
水産 △鮮魚 ▽	1	うなぎ	-	-	-	-
	2	えび	-	-	-	-
	3	まぐろ	-	-	-	-
	4	さわら	-	-	-	-
	5	いか	-	-	-	-
	6	ぶり	-	-	-	-
	7	たこ	-	-	-	-
	8	あじ	-	-	-	-
	9	かに	-	-	-	-
	10	かじき	-	-	-	-
		全体	-	-	-	-
水産 △塩干・加工品 ▽	1	はんぺい	-	-	-	-
	2	かまぼこ	-	-	-	-
	3	ちくわ	-	-	-	-
	4	ちりめん	-	-	-	-
	5	塩さけ	-	-	-	-
	6	たらこ	-	-	-	-
	7	するめ	-	-	-	-
	8	丸干いわし	-	-	-	-
	9	ハム	-	-	-	-
	10	塩さば	-	-	-	-
		全体	-	-	-	-

（注）金額は消費税含む

資料 市場年報

※令和6年5月末で水産販売業者が撤退した為、令和7年の水産データは無し

## 11 市民生活

## 11-5 戸籍・住民票等の諸証明の交付件数

(単位：件)

区分	総計	戸籍		
		戸籍謄抄本	除籍謄抄本	その他戸籍記載事項証明等
令和2年度	106,828	13,885	7,585	298
// 3年度	98,200	13,615	7,699	656
// 4年度	93,951	13,885	7,719	625
// 5年度	88,083	14,629	7,900	630
// 6年度	<b>86,678</b>	<b>14,171</b>	<b>11,612</b>	<b>698</b>

区分	住民票			戸籍の附票の写し
	住民票写し	転出証明	その他住民票記載事項証明等	
令和2年度	47,373	-	666	4,235
// 3年度	43,645	-	592	3,974
// 4年度	41,553	-	528	4,188
// 5年度	36,820	-	523	4,150
// 6年度	<b>33,623</b>	-	<b>473</b>	<b>4,043</b>

区分	印鑑登録		身分証明	その他証明
	登録	証明		
令和2年度	3,360	25,624	629	3,173
// 3年度	3,250	22,189	673	1,907
// 4年度	3,222	20,377	706	1,148
// 5年度	3,002	18,580	697	1,152
// 6年度	<b>3,109</b>	<b>17,418</b>	<b>614</b>	<b>917</b>

資料 市民課

11 市民生活

11-6 無料法律相談取扱状況

その1 法律相談（相談員：弁護士） （単位：件）

区分	総数	家庭問題	行政関連	金銭	公害
令和2年度	287	160	3	45	4
〃 3年度	354	179	8	63	1
〃 4年度	340	195	14	50	0
〃 5年度	365	181	8	71	1
〃 6年度	363	184	12	63	1

区分	交通事故	土地・建物	刑事	相隣関係	その他
令和2年度	2	33	6	13	21
〃 3年度	14	34	11	20	24
〃 4年度	6	19	2	24	30
〃 5年度	6	31	5	26	36
〃 6年度	7	33	7	16	40

資料 地域協働課

その2 男女参画・法律相談（相談員：女性の弁護士） （単位：件）

区分	総数	家庭問題	行政関連	金銭	公害
令和2年度	46	36	-	8	-
〃 3年度	38	30	-	5	-
〃 4年度	41	23	-	8	-
〃 5年度	64	41	-	15	-
〃 6年度	65	41	-	10	-

区分	交通事故	土地・建物	刑事	相隣関係	その他
令和2年度	-	2	-	-	-
〃 3年度	-	3	-	-	-
〃 4年度	1	1	-	-	8
〃 5年度	-	4	-	-	4
〃 6年度	-	6	-	-	8

資料 地域協働課

11-7 市内たばこ消費量

（単位：千本）

区分	消費量
令和2年度	97,691
〃 3年度	94,680
〃 4年度	95,145
〃 5年度	95,445
〃 6年度	93,562

資料 税務課

# 11 市民生活

## 11-8 自治会組織図

令和7年4月1日現在

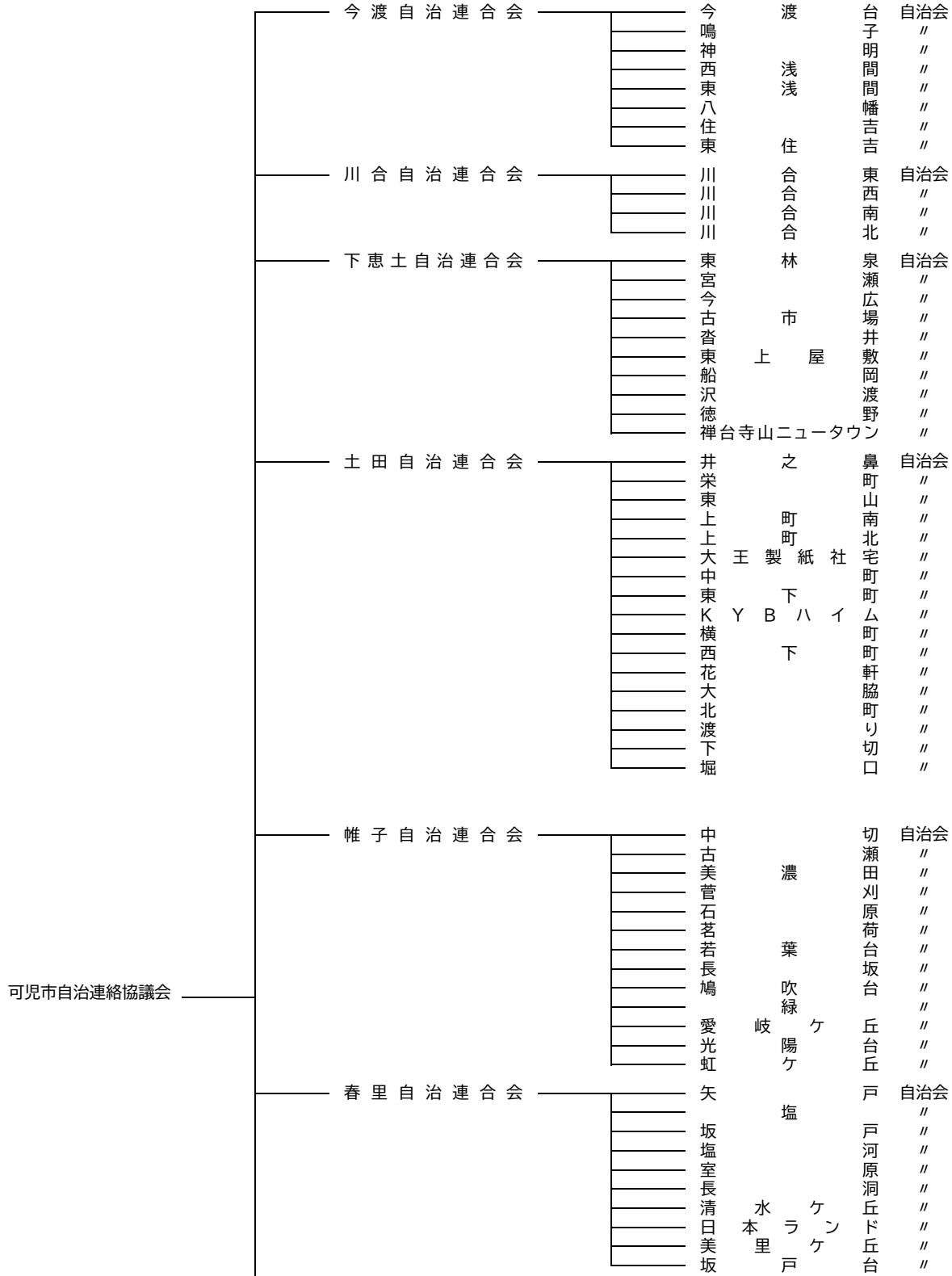

# 11 市民生活

## 11-8 自治会組織図

令和7年4月1日現在

姫治自治連合会	谷下山青	迫切	間下	自治会
			寺木	//
			今	//
		姫北	ニュータウン第2	//
		北北	ニュータウン第2	//
平牧自治連合会	羽二大	崎野	区	自治会
	緑	森	区	//
	羽	生	区	//
	松	ケ	丘	//
	大		伏	//
	平	森	台	//
	小	松	坂	//
	奥	山	台	//
皇	見	台	//	
桜ヶ丘ハイツ自治連合会	桜	ケ	丘	自治会
	皐	ケ	丘	//
久々利自治連合会	北		町	自治会
	南		町	//
	柿		下	//
	北		部	//
広見東自治連合会	東	滝	部	//
	小		苑	//
	瀬		田	自治会
	柿	之	田	//
	淵	貝	上	//
広見自治連合会	平		戸	//
	明		智	//
	石	ら	森	//
	し	さ	ぎ	//
				//
中恵土自治連合会	石	眺	井	自治会
	山		岸	//
	広	ケ	丘	//
	伊		川	//
	田	央	尻	//
	中		り	//
	川	通	北	//
	田		白	//
乘	屋	里	//	
兼山自治連合会	鳥		場	自治会
	村		木	//
	前		波	//
	新	塚	田	//
	上	し	野	//
桃	太	宅	//	
比	ジ	ス	//	
助	郎	宅	//	
	住	ス	//	
	八	宅	//	
	住	ス	//	
	住	宅	//	
		台	自治会	
	屋	町	//	
	東	町	//	
		町	//	
	盤	町	//	
	住	町	//	
	米	町	//	
		町	//	
		町	//	

資料 地域協働課

## 12-1 一般職業紹介状況

区分	求職者数					
	新規			有効		
	計	男	女	計	男	女
令和2年度	7,411	4,151	3,257	34,729	19,886	14,824
〃 3年度	6,261	3,512	2,748	29,734	17,260	12,472
〃 4年度	5,982	3,359	2,619	26,995	15,896	11,084
〃 5年度	6,569	3,617	2,945	28,870	16,654	12,181
〃 6年度	<b>6,286</b>	<b>3,467</b>	<b>2,813</b>	<b>27,556</b>	<b>15,737</b>	<b>11,776</b>

区分	求人数		就職件数		
	新規	有効	計	男	女
令和2年度	13,942	40,529	1,653	977	676
〃 3年度	14,797	42,198	1,674	1,005	669
〃 4年度	16,911	49,269	1,580	914	665
〃 5年度	17,349	50,133	1,598	906	692
〃 6年度	<b>18,049</b>	<b>54,061</b>	<b>1,349</b>	<b>789</b>	<b>559</b>

注)多治見公共職業安定所管(多治見市、瑞浪市、土岐市、可児市、御嵩町)内。学卒・パートを除く常用。  
計には男女不詳を含む。

## 12-2 求人・充足状況

## その1 事業所規模別新規求人・充足状況

区分	総数		1~29人		30~99人	
	求人数	充足数	求人数	充足数	求人数	充足数
令和2年度	13,942	1,520	9,421	977	3,320	393
〃 3年度	14,797	1,524	8,739	904	4,448	437
〃 4年度	16,911	1,468	9,489	905	5,636	396
〃 5年度	17,349	1,574	9,652	1,022	5,846	398
〃 6年度	<b>18,049</b>	<b>1,280</b>	<b>9,071</b>	<b>770</b>	<b>6,582</b>	<b>351</b>

区分	100~299人		300~499人		500~999人	
	求人数	充足数	求人数	充足数	求人数	充足数
令和2年度	871	118	124	8	162	15
〃 3年度	1,267	147	219	13	77	12
〃 4年度	1,389	125	253	23	66	12
〃 5年度	1,465	120	199	13	65	14
〃 6年度	<b>1,936</b>	<b>117</b>	<b>268</b>	<b>21</b>	<b>76</b>	<b>17</b>

区分	1000人以上	
	求人数	充足数
令和2年度	44	9
〃 3年度	47	11
〃 4年度	78	7
〃 5年度	122	7
〃 6年度	<b>116</b>	<b>4</b>

注)多治見公共職業安定所管(多治見市、瑞浪市、土岐市、可児市、御嵩町)内。学卒・パートを除く常用。

## 12-2 求人・充足状況

## その2 産業分類別新規求人・充足状況

区分	総数		農林漁業		鉱業・採石・砂利採取		建設業	
	求人数	充足数	求人数	充足数	求人数	充足数	求人数	充足数
令和2年度	13,942	1,520	19	4	95	14	1,788	166
〃 3年度	14,797	1,524	12	6	87	10	1,604	133
〃 4年度	16,911	1,468	7	1	99	14	1,768	96
〃 5年度	17,349	1,574	7	3	80	11	1,599	99
〃 6年度	18,049	1,280	15	3	78	6	1,507	111

区分	製造業		電気・ガス・ 熱供給・水道業		情報通信業		運輸・郵便	
	求人数	充足数	求人数	充足数	求人数	充足数	求人数	充足数
令和2年度	1,806	355	1	-	110	10	932	129
〃 3年度	2,723	492	-	-	146	10	1,069	122
〃 4年度	2,704	463	-	-	172	10	1,284	111
〃 5年度	2,381	431	1	1	156	10	1,058	127
〃 6年度	2,351	332	-	-	123	14	960	95

区分	卸売・小売		金融・保険・ 不動産・物品賃貸		教育・学習支援		医療・福祉	
	求人数	充足数	求人数	充足数	求人数	充足数	求人数	充足数
令和2年度	3,341	203	218	20	95	24	2,834	329
〃 3年度	3,272	181	190	16	89	10	2,790	293
〃 4年度	4,492	223	201	12	102	17	3,301	297
〃 5年度	4,982	246	244	11	106	11	3,561	379
〃 6年度	6,482	204	172	8	104	9	3,283	300

区分	サービス		公務、その他	
	求人数	充足数	求人数	充足数
令和2年度	2,558	226	145	40
〃 3年度	2,686	222	129	29
〃 4年度	2,654	186	127	38
〃 5年度	3,054	211	120	34
〃 6年度	2,864	166	110	32

注)多治見公共職業安定所管(多治見市、瑞浪市、土岐市、可児市、御嵩町)内。学卒・パートを除く常用。

12 労働

12-2 求人・充足状況

その3 中学校卒業者の求人・充足状況

区分	総数		農林漁業		鉱業・採石・砂利採取		建設業		製造業		電気・ガス・熱供給・水道業	
	求人数	充足数	求人数	充足数	求人数	充足数	求人数	充足数	求人数	充足数	求人数	充足数
令和2年度	5	-	-	-	-	-	5	-	-	-	-	-
// 3年度	3	-	-	-	-	-	3	-	-	-	-	-
// 4年度	-	-	-	-	-	-	-	-	-	-	-	-
// 5年度	3	-	-	-	-	-	1	-	2	-	-	-
// 6年度	3	-	-	-	-	-	1	-	2	-	-	-

区分	情報通信業		運輸・郵便		卸売・小売		金融・保険・不動産・物品賃貸		教育・学習支援		医療・福祉	
	求人数	充足数	求人数	充足数	求人数	充足数	求人数	充足数	求人数	充足数	求人数	充足数
令和2年度	-	-	-	-	-	-	-	-	-	-	-	-
// 3年度	-	-	-	-	-	-	-	-	-	-	-	-
// 4年度	-	-	-	-	-	-	-	-	-	-	-	-
// 5年度	-	-	-	-	-	-	-	-	-	-	-	-
// 6年度	-	-	-	-	-	-	-	-	-	-	-	-

区分	サービス		公務、その他	
	求人数	充足数	求人数	充足数
令和2年度	-	-	-	-
// 3年度	-	-	-	-
// 4年度	-	-	-	-
// 5年度	-	-	-	-
// 6年度	-	-	-	-

注) 多治見公共職業安定所管(多治見市、瑞浪市、土岐市、可児市、御嵩町)内。

その4 高等学校卒業者の求人・充足状況

区分	総数		農林漁業		鉱業・採石・砂利採取		建設業		製造業		電気・ガス・熱供給・水道業	
	求人数	充足数	求人数	充足数	求人数	充足数	求人数	充足数	求人数	充足数	求人数	充足数
令和2年度	1,097	320	5	-	2	-	144	17	430	196	-	-
// 3年度	1,099	260	3	-	3	-	164	17	419	165	-	-
// 4年度	1,238	231	1	-	3	-	181	19	554	139	-	-
// 5年度	1,336	240	-	-	3	-	189	20	644	154	-	-
// 6年度	1,415	226	3	-	2	-	205	27	678	133	-	-

区分	情報通信業		運輸・郵便		卸売・小売		金融・保険・不動産・物品賃貸		教育・学習支援		医療・福祉	
	求人数	充足数	求人数	充足数	求人数	充足数	求人数	充足数	求人数	充足数	求人数	充足数
令和2年度	3	1	76	1	159	52	2	2	-	-	101	12
// 3年度	3	1	75	5	156	44	-	-	1	-	107	7
// 4年度	3	-	47	10	180	35	-	-	-	-	94	9
// 5年度	1	-	36	4	161	23	2	-	-	-	112	13
// 6年度	3	-	53	3	164	28	11	4	-	-	110	11

区分	サービス		公務、その他	
	求人数	充足数	求人数	充足数
令和2年度	175	39	-	-
// 3年度	168	21	-	-
// 4年度	175	19	-	-
// 5年度	188	26	-	-
// 6年度	186	20	-	-

注) 多治見公共職業安定所管(多治見市、瑞浪市、土岐市、可児市、御嵩町)内。

## 12 労働

## 12-3 雇用保険給付状況

区分	離職票 交付枚数	基本手当受給資格決定件数		
		計	男	女
令和2年度	10,461	4,357	2,030	2,327
// 3年度	9,905	3,317	1,484	1,833
// 4年度	10,302	3,379	1,473	1,906
// 5年度	10,788	3,746	1,629	2,117
// 6年度	10,818	3,589	1,543	2,046

区分	基本手当受給者実人員		
	計	男	女
令和2年度	19,751	9,010	10,741
// 3年度	16,126	7,035	9,091
// 4年度	13,300	5,851	7,449
// 5年度	13,174	5,801	7,373
// 6年度	13,662	5,732	7,930

区分	基本手当支給総額（千円）		
	計	男	女
令和2年度	2,600,782	1,321,794	1,278,988
// 3年度	2,061,410	1,009,964	1,051,446
// 4年度	1,653,496	824,794	828,702
// 5年度	1,672,609	819,245	853,364
// 6年度	1,729,639	818,364	911,275

注) 多治見公共職業安定所管（多治見市、瑞浪市、土岐市、可児市、御嵩町）内。

## 13 土木・住宅

### 13-1 道路の状況

(単位：m) 各年4月1日現在

区分	総数		国道		県道		市道	
	延長	路線数	延長	路線数	延長	路線数	延長	路線数
令和3年	801,788	2,328	26,876	4	62,166	13	712,746	2,311
“ 4年	801,659	2,329	26,876	4	61,396	13	713,387	2,312
“ 5年	802,418	2,331	26,876	4	61,396	13	714,146	2,314
“ 6年	802,040	2,331	26,876	4	61,396	13	713,768	2,314
“ 7年	<b>802,002</b>	<b>2,331</b>	<b>26,876</b>	<b>4</b>	<b>61,396</b>	<b>13</b>	<b>713,730</b>	<b>2,314</b>

資料 管理用地課

### 13-2 市道の状況

(単位：m、%) 各年4月1日現在

区分	総延長	実延長	改良済延長	改良率	舗装済延長	舗装率
令和3年	712,746	703,356	554,955	78.9	652,012	92.7
“ 4年	713,387	704,272	556,274	79.0	653,341	92.8
“ 5年	714,146	705,106	557,199	79.0	654,466	92.8
“ 6年	713,768	704,710	557,590	79.1	655,113	93.0
“ 7年	<b>713,730</b>	<b>704,858</b>	<b>558,368</b>	<b>79.2</b>	<b>656,170</b>	<b>93.0</b>

資料 管理用地課

区分	橋梁		トンネル	
	数	延長	数	延長
令和3年	283	4,393	3	262
“ 4年	283	4,393	3	262
“ 5年	283	4,400	3	262
“ 6年	282	4,364	3	262
“ 7年	<b>282</b>	<b>4,547</b>	<b>3</b>	<b>262</b>

資料 土木課

### 13-3 市道舗装状況

(単位：m) 各年4月1日現在

区別	実延長	路面別		
		コンクリート	舗装	未舗装道
令和3年	703,353	3,078	648,934	51,341
“ 4年	704,272	3,078	650,263	50,931
“ 5年	705,106	3,078	651,388	50,640
“ 6年	704,710	3,088	652,025	49,597
“ 7年	<b>704,858</b>	<b>2,871</b>	<b>653,299</b>	<b>48,688</b>

資料 管理用地課

## 13-4 下水道の状況

## その1 木曾川右岸流域関連公共下水道

区分	令和2年度	令和3年度	令和4年度	令和5年度	令和6年度
計画区域面積 (ha)	3,243.7	3,248.0	3,248.0	3,248.0	3,248.0
処理区域面積 (ha)	2,754.8	2,805.6	2,805.6	2,805.6	2,805.6
計画人口 (人)	93,700	92,200	92,200	92,200	92,200
処理区域内人口 (人)	98,737	97,825	97,780	97,398	93,796
水洗化人口 (人)	92,003	91,276	91,181	91,386	88,240
処理区域内戸数 (戸)	42,029	42,077	42,837	43,202	42,190
水洗化戸数 (戸)	39,096	39,206	39,888	40,478	39,650
水洗化率 (人口比 %)	93.2	93.3	93.3	93.8	94.1

注) 処理区域面積以外は平成28年度より特環久々利地区、農集塩河地区、農集長洞地区を含む。 資料 下水道課  
処理区域面積は平成28年度から特環久々利を含む。

## その2 特定環境保全公共下水道事業

区分	令和2年度	令和3年度	令和4年度	令和5年度	令和6年度
計画区域面積 (ha)	31.8	31.8	31.8	31.8	31.8
処理区域面積 (ha)	31.8	31.8	31.8	31.8	31.8
計画人口 (人)	1,390	1,390	1,390	1,390	1,390
処理区域内人口 (人)	945	937	922	884	864
水洗化人口 (人)	927	920	903	870	852
処理区域内戸数 (戸)	379	385	384	377	373
水洗化戸数 (戸)	372	379	374	369	366
水洗化率 (人口比 %)	98.1	98.2	97.9	98.4	98.6

注) 久々利地区のみ。

資料 下水道課

## その3 農業集落排水事業

区分	令和2年度	令和3年度	令和4年度	令和5年度	令和6年度
計画区域面積 (ha)	172.8	172.8	172.8	172.8	172.8
処理区域面積 (ha)	172.8	172.8	172.8	172.8	172.8
計画人口 (人)	4,410	4,410	4,410	4,410	4,410
処理区域内人口 (人)	2,395	2,353	2,326	2,314	2,275
水洗化人口 (人)	2,371	2,330	2,301	2,272	2,234
処理区域内戸数 (戸)	948	955	965	974	979
水洗化戸数 (戸)	940	947	956	956	961
水洗化率 (人口比 %)	99.0	99.0	98.9	98.2	98.2

注) 塩河、長洞地区。

資料 下水道課

13 土木・住宅

13-5 土地区画整理事業実績および計画概要

令和7年3月31日現在

事業名	事業年度	事業認可年月日 (組合設立認可公告日)	換地処分公告年月日	場 所	面積 (ha)	事業費 (百万円)	施行主体
広見土地 区画整理事業	昭和51年～昭和56年	S52.1.5	S56.12.1	広見地内	15.5	665	市
山岸伊川土地 区画整理事業	昭和57年～昭和61年	S57.9.18	S62.2.13	広見地内	12.0	769	市
徳野土地 区画整理事業	昭和60年～平成元年	S60.12.6	H1.8.25	下恵土地内	19.0	1,096	組合
大清水土地 区画整理事業	昭和62年～平成元年	S62.5.29	H1.8.25	今渡地内	3.1	106	組合
西可児土地 区画整理事業	昭和63年～平成12年	S63.11.30	H12.12.1	東帷子地内	18.9	4,473	市
川合北部土地 区画整理事業	平成3年～平成9年	H3.4.5	H9.2.21	川合地内	26.5	2,569	組合
山岸伊川第二土 地区画整理事業	平成8年～平成14年	H8.11.1	H14.9.27	広見地内	5.6	572	組合
可児駅東土地 区画整理事業	平成11年～令和4年	H11.9.28	R4.3.18	下恵土地内	10.5	9,050	市

資料 都市計画課

13-6 都市公園等の状況

(単位：ha) 各年3月31日現在

種別	令和3年		令和4年		令和5年		令和6年		令和7年	
	箇所数	面積	箇所数	面積	箇所数	面積	箇所数	面積	箇所数	面積
合計	26	102.54	26	102.54	27	106.34	27	106.34	27	106.34
街区公園	22	5.36	22	5.36	22	5.36	22	5.36	22	5.36
近隣公園	1	1.00	1	1.00	1	1.00	1	1.00	1	1.00
地区公園	1	3.53	1	3.53	2	7.33	2	7.33	2	7.33
総合公園	-	-	-	-	-	-	-	-	-	-
運動公園	1	11.95	1	11.95	1	11.95	1	11.95	1	11.95
広域公園	1	80.70	1	80.70	1	80.70	1	80.70	1	80.70

資料 都市計画課

13 土木・住宅

13-7 都市計画道路

(単位：m) 令和7年3月31日現在

区分・規模・番号	路線名	起点	終点
1.3.1	東海環状自動車道	可児市柿田字稲垣	可児市久々利柿下入会字奥磯山
1.3.1	東海環状自動車道 (御嵩都市計画道路の一部)	可児市兼山字柳町	御嵩町古屋敷字二本木
3.2.1	名濃バイパス線	可児市土田字下畑	可児市東帷子字境
3.3.2	中濃大橋御高線	可児市土田字下畑	可児市柿田字月田
3.3.3	可児248号バイパス線	美濃加茂市御門町2丁目	可児市今字東山
3.4.4	広見土田線	可児市瀬田字神崎	可児市土田字大脇
3.5.5	前波田白線	可児市中恵土字助太郎	可児市広見字田白
3.5.6	川合姫ヶ丘線	可児市今渡字池下	可児市姫ヶ丘二丁目
3.5.7	今渡坂戸線	可児市土田字溝尻	可児市坂戸字大戸
3.4.9	可児駅前線	可児市下恵土字町田	可児市広見字高田
3.5.10	中恵土広見線	可児市中恵土字助太郎	可児市広見字姫住
3.5.11	沢渡土田線	可児市下恵土字広瀬	可児市土田字大道
3.5.12	羽崎沢渡線	可児市羽崎字八幡前	可児市下恵土字中芝
3.5.13	井の鼻長洞線	可児市土田字大尻	可児市長洞字東屋敷
3.5.14	南部丘陵環状線	可児市清水ヶ丘三丁目	可児市菅刈字東洞
3.5.15	東部丘陵環状線	可児市柿田字細池	可児市今字五反田
3.4.17	柿田明智線	可児市柿田字細池	可児市平貝戸字桜木
3.4.18	大森桜ヶ丘線	可児市大森字立石	可児市桜ヶ丘一丁目
3.5.19	若葉台長坂線	可児市塩字信濃街道	可児市東帷子字丁字ヶ洞
3.5.20	西可児駅前線	可児市東帷子字坂井筋	可児市東帷子字瑞光寺
3.5.21	川合線	可児市川合字東畑	可児市川合字上巾
3.5.22	東山線	可児市土田字往還北	可児市土田字往還北
3.5.23	今渡川合線	可児市今渡字池下	可児市川合字東畑
3.4.24	大森田白線	可児市大森字杉之堂	可児市広見字森下
3.4.25	二野大森線	可児市二野字松本	可児市大森字杉之堂
3.4.26	広見宮前線	可児市広見字光山前	可児市下恵土字宮前
3.4.27	今広東線	可児市下恵土字針満	可児市下恵土字島畑
7.6.1	中切線	可児市東帷子字髭前	可児市東帷子字前田筋

路線名	延長	幅員	構造	整備状況	
				改良済	概成済
総計	90,670			53,680	11,910
東海環状自動車道	7,450	23.5	地表式・嵩上式・地下式	-	-
東海環状自動車道 (御嵩都市計画道路の一部)	3,240 (うち可児市内600)	23.5	地表式・嵩上式・地下式	-	-
名濃バイパス線	5,220	31.5	地表式	5,220	-
中濃大橋御高線	9,010	25.0	〃	7,520	1,490
可児248号バイパス線	6,790	25.0	地表式・嵩上式	2,640	4,150
広見土田線	8,580	16.0	地表式	6,840	-
前波田白線	2,590	12.0	地表式	1,960	590
川合姫ヶ丘線	2,600	12.0	〃	2,600	-
今渡坂戸線	2,070	12.0	〃	1,300	-
可児駅前線	690	20.0	〃	690	-
中恵土広見線	1,310	12.0	〃	1,310	-
沢渡土田線	3,240	12.0	〃	2,780	-
羽崎沢渡線	3,990	12.0	〃	150	3,840
井の鼻長洞線	3,100	12.0	〃	200	-
南部丘陵環状線	5,060	12.0	〃	1,770	-
東部丘陵環状線	10,590	12.0	〃	4,610	850
柿田明智線	530	16.0	〃	490	-
大森桜ヶ丘線	3,280	16.0	〃	3,280	-
若葉台長坂線	3,710	12.0	〃	2,450	910
西可児駅前線	650	12.0	〃	400	-
川合線	1,120	12.0	〃	1,120	-
東山線	350	12.0	〃	350	-
今渡川合線	1,590	12.0	〃	1,590	-
大森田白線	2,310	16.0	〃	680	80
二野大森線	2,180	16.0	地表式・地下式	2,180	-
広見宮前線	1,200	18.0	地表式	690	-
今広東線	530	18.0	〃	530	-
中切線	330	8.0	〃	330	-

注) 改良済延長とは道路用地が計画幅員どおり確保されている道路延長である。  
概成済延長とは改良済以外の区域のうち、路線として都市計画道路と同程度の機能を果たしうる現道(概ね計画幅員の3分の2以上)を有する延長である。

資料 都市計画課

13 土木・住宅

13-8 家屋の状況

(単位：㎡) 各年1月1日現在

区分	令和3年		令和4年		令和5年	
	棟数	床面積	棟数	床面積	棟数	床面積
総数	44,822	7,358,572	45,099	7,417,454	45,423	7,512,214
A 用途別						
1 木造計	30,526	3,473,049	30,782	3,509,909	31,045	3,548,386
専用住宅	25,621	3,117,710	25,907	3,150,936	26,194	3,184,990
共同住宅・寄宿舍	304	94,637	313	98,022	327	103,494
併用住宅	474	70,894	468	70,600	457	68,740
旅館・料亭・ホテル	3	1,352	3	1,352	3	1,352
事務所・銀行・店舗	399	40,531	407	41,705	422	43,443
劇場・病院	28	5,451	29	5,653	30	5,951
工場・倉庫	280	19,624	279	20,131	280	20,091
土蔵	449	13,903	446	13,892	437	13,622
附属家	2,968	108,947	2,930	107,618	2,895	106,703
2 木造以外計	14,296	3,885,523	14,317	3,907,545	14,378	3,963,828
事務所・店舗・百貨店	1,086	601,837	1,082	602,600	1,087	604,259
住宅・アパート	7,449	1,327,093	7,474	1,329,230	7,508	1,335,535
病院・ホテル	76	77,648	76	77,648	75	76,175
工場・倉庫・市場	1,890	1,642,843	1,901	1,661,142	1,931	1,711,398
その他	3,795	236,102	3,784	236,925	3,777	236,461
B 構造別						
木造	30,526	3,473,049	30,782	3,509,909	14,378	3,548,386
鉄骨・鉄筋コンクリート造	47	91,630	47	91,630	47	91,630
鉄筋コンクリート造	1,948	528,902	1,945	527,903	1,950	530,656
鉄骨造	4,217	2,422,701	4,219	2,443,103	4,222	2,491,279
軽量鉄骨造	7,347	826,413	7,377	829,238	7,436	834,625
れんが造・コンクリートブロック造	737	15,877	729	15,671	723	15,638

区分	令和6年		令和7年	
	棟数	床面積	棟数	床面積
総数	45,728	7,544,869	45,914	7,597,942
A 用途別				
1 木造計	31,293	3,581,824	31,473	3,609,813
専用住宅	26,450	3,212,842	26,657	3,234,772
共同住宅・寄宿舍	337	108,908	354	115,250
併用住宅	452	68,248	452	68,387
旅館・料亭・ホテル	3	1,352	3	1,352
事務所・銀行・店舗	439	44,931	436	44,687
劇場・病院	32	6,396	33	6,735
工場・倉庫	710	33,574	702	33,296
土蔵	-	-	-	-
附属家	2,870	105,573	2,836	105,334
2 木造以外計	14,435	3,963,045	14,441	3,988,129
事務所・店舗・百貨店	1,083	598,759	1,085	600,997
住宅・アパート	7,539	1,340,198	7,541	1,338,484
病院・ホテル	76	76,073	76	76,073
工場・倉庫・市場	1,960	1,715,016	1,973	1,735,994
その他	3,777	232,999	3,766	236,581
B 構造別				
木造	31,293	3,581,824	31,473	3,609,813
鉄骨・鉄筋コンクリート造	47	91,630	47	91,630
鉄筋コンクリート造	1,946	520,850	1,944	521,414
鉄骨造	4,228	2,495,524	4,229	2,517,613
軽量鉄骨造	7,489	839,408	7,501	842,065
れんが造・コンクリートブロック造	725	15,633	720	15,407

資料 家屋に関する概要調査

※令和6年から土蔵は工場・倉庫に含む。

## 13 土木・住宅

## 13-9 着工建築物の状況

(単位：㎡)

区分	令和2年度	令和3年度	令和4年度	令和5年度	令和6年度
総数	123,422	102,983	82,028	65,646	87,952
A 用途別床面積					
居住専用	61,191	63,616	50,392	49,193	54,397
居住産業併用	-	384	602	652	685
農林水産業用	-	26	168	0	56
鉱工業用	15,763	29,015	20,569	11,398	26,391
公益事業用	35,327	1,139	187	155	195
商業用	5,659	5,550	3,023	2,107	2,270
サービス業用	1,397	654	1,218	881	662
公務文教用	2,142	242	5,058	782	2,682
その他	1,943	2,357	811	478	614
B 構造別床面積					
木造	55,930	52,633	50,768	44,412	50,002
非木造	67,492	50,350	31,260	21,234	37,950

資料 岐阜県建築指導課

## 13-10 公営住宅の現況

令和7年4月1日現在

区分	合計	瀬田住宅	東野住宅	桃塚住宅	広見ヶ丘住宅	清水住宅
現在の戸数	285	36	88	14	10	14
入居戸数	228	32	82	9	10	7
入居率(%)	80.0%	88.9%	93.2%	64.3%	100.0%	50.0%

区分	下切住宅	広眺ヶ丘住宅	新兼山口住宅	霞住宅	城山住宅	柳栄住宅
現在の戸数	17	34	16	10	30	16
入居戸数	4	34	13	0	21	16
入居率(%)	23.5%	100.0%	81.3%	0.0%	70.0%	100.0%

資料 施設住宅課

## 14 社会福祉

### 14-1 保育園・認定こども園の状況

#### その1 定員数、児童数

各年4月1日現在

区分	職員数					利用定員	入所児童数（市外からの受け入れ児童数）			
	総数	園長	主任保育士	保育士・幼稚園教諭	調理員他		総数	未満児	3歳児	4歳以上
令和3年	473	15	17	349	92	保育認定 1,550 教育認定 15	1,358 (6)	517 (3)	264 (0)	577 (3)
〃 4年	439	15	15	326	83	保育認定 1,474 教育認定 38	1,375 (4)	529 (1)	268 (1)	578 (2)
〃 5年	421	15	14	318	79	保育認定 1,478 教育認定 38	1,263 (3)	496 (1)	255 (0)	512 (2)
〃 6年	467	17	16	341	93	保育認定 1,489 教育認定 58	1286 (4)	533 (3)	224 (1)	529 (0)
〃 7年	508	18	13	373	104	保育認定 1,549 教育認定 253	1346(5)	548(1)	245(0)	553(4)
久々利保育園	17	1	1	12	3		90	52	16	14
めぐみ保育園	42	1	1	30	10		165	137	41	29
土田保育園	50	1	1	39	9		137	120	41	24
兼山保育園	16	1	1	12	2		45	24	8	5
認定こども園ひろみ 保育園すくすく (私立)	29	1	1	20	7	保育認定 165 教育認定 15	165	/	/	56
ひろみ保育園にこに こ(私立)	49	1	1	43	4		130	117	117	/
認定こども園すみれ 楽園(私立)	68	1	1	56	10	保育認定 358 教育認定 25	282(1)	98(1)	51	133
桜ヶ丘保育園(私 立)	27	1	1	21	4		70	65	27	13
かたびら保育園(私 立)	21	1	1	12	7		27	26	26	/
可児さくら保育園 (私立)	40	1	1	28	10	保育認定 100 教育認定 10	98	41	19	38
認定こども園はぐみ の森保育園(私立)	30	1	1	21	7	保育認定 102 教育認定 8	102	42	19	41
梶の木保育園(私 立)	12	1	1	9	1		19	17	17	/
スマイルネスト今渡 保育園(私立)	17	1	0	12	4		19	13	13	/
スマイルネスト広見 東保育園(私立)	13	1	0	9	3		12	10	10	/
りんご保育園にしか に	10	1	0	5	4		12	10	10	/
かみのて今渡保育園	24	1	0	14	9		19	20	20	/
しあわせいっぱい保 育園今渡	12	1	0	10	1		19	14	14	/
かわい幼稚園	31	1	1	20	9	保育認定 60 教育認定 195	63(4)	/	14	49(4)
市外保育所(小規模保育施設含む)							8	6	0	2
市外認定こども園						保育認定	3	1	1	1
市外認定こども園						教育認定	27	0	9	18

資料 保育課

注) 入所児童数の(市外からの受け入れ児童数)は、内数ではない。  
市外委託の児童数及び市外からの受け入れ児童数は総数に含まない。

#### その2 待機児童の数 各年 4月 1日現在

区分	総数	うち3歳未満児
令和3年	-	-
〃 4年	-	-
〃 5年	-	-
〃 6年	-	-
〃 7年	-	-

資料 保育課

## 14 社会福祉

## 14-2 キッズクラブの状況

各年4月1日現在

区分	通年利用児童						
	総数	1年生	2年生	3年生	4年生	5年生	6年生
令和3年	906 ( 1,214 )	320 ( 357 )	258 ( 322 )	213 ( 280 )	93 ( 189 )	17 ( 50 )	5 ( 16 )
" 4年	973 ( 1,290 )	316 ( 351 )	276 ( 353 )	212 ( 277 )	127 ( 201 )	36 ( 86 )	6 ( 22 )
" 5年	1,000 ( 1,319 )	327 ( 369 )	273 ( 351 )	217 ( 299 )	134 ( 198 )	38 ( 75 )	11 ( 27 )
" 6年	1,040 ( 1,367 )	305 ( 353 )	313 ( 374 )	216 ( 294 )	135 ( 221 )	52 ( 81 )	19 ( 44 )
" 7年	1,076 ( 1,363 )	344 ( 381 )	290 ( 345 )	268 ( 350 )	113 ( 194 )	45 ( 66 )	16 ( 27 )
今渡北小学校キッズクラブ	166	57	44	40	18	7	0
今渡南小学校キッズクラブ	123	46	25	34	18	0	0
土田小学校キッズクラブ	104	27	37	25	9	3	3
帷子小学校キッズクラブ	118	43	37	22	16	0	0
南帷子小学校キッズクラブ	63	15	14	14	10	7	3
春里小学校キッズクラブ	67	26	22	18	1	0	0
旭小学校キッズクラブ	89	20	24	17	9	14	5
桜ヶ丘小学校キッズクラブ	85	22	21	27	8	7	0
東明小学校キッズクラブ	58	21	7	12	11	3	4
広見小学校キッズクラブ	175	61	53	57	4	0	0
兼山小学校キッズクラブ	28	6	6	2	9	4	1

注) ( ) は通年と長期児童総数

資料 保育課

## 14 社会福祉

### 14-3 国民健康保険の状況

(単位：円)

区分	年度平均 加入世帯数	年度平均 被保険者数	被保険者1人あ たり 費用額	被保険者1人あたり 負担税
令和2年度	13,417	21,655	367,808	98,591
〃 3年度	13,201	21,054	402,481	96,352
〃 4年度	12,816	20,107	412,293	97,741
〃 5年度	12,287	18,869	428,012	98,285
〃 6年度	<b>11,740</b>	<b>17,658</b>	<b>424,799</b>	<b>99,912</b>

区分	保険税収入額	療養諸費費用額	保険者負担金
令和2年度	2,134,990,988	7,964,882,498	5,864,780,564
〃 3年度	2,028,599,817	8,473,834,805	6,254,203,964
〃 4年度	1,965,274,609	8,289,992,491	6,134,474,453
〃 5年度	1,854,545,029	8,076,165,834	5,966,597,454
〃 6年度	<b>1,764,255,880</b>	<b>7,501,101,831</b>	<b>5,523,595,991</b>

区分	出産育児一時金		葬祭費		高額療養費	
	件数	支給額	件数	支給額	件数	支給額
令和2年度	71	29,636,328	137	6,850,000	14,212	843,141,998
〃 3年度	79	32,892,162	145	7,250,000	15,143	891,625,116
〃 4年度	65	27,069,430	162	8,100,000	15,590	880,641,760
〃 5年度	48	24,623,420	141	7,050,000	14,626	887,448,994
〃 6年度	<b>43</b>	<b>21,537,921</b>	<b>130</b>	<b>6,500,000</b>	<b>13,911</b>	<b>839,292,958</b>

資料 国保年金課

### 14-4 国民年金被保険者数

(単位：円)

区分	被保険者数				収納率	保険料収入額 (収納額)
	総数	強制加入者		任意 加入者		
		1号	3号			
令和2年度	17,169	9,712	7,311	146	72.8	972,996,720
〃 3年度	16,536	9,391	7,002	143	76.1	965,318,450
〃 4年度	16,034	9,245	6,638	151	78.7	1,008,057,880
〃 5年度	15,602	9,123	6,319	160	78.0	967,206,620
〃 6年度	<b>14,907</b>	<b>8,936</b>	<b>5,822</b>	<b>149</b>	<b>77.8</b>	<b>1,050,778,360</b>

区分	保険料免除者数			
	総数	免除率	法定 免除者	申請 免除者
令和2年度	4,105	42.3	654	3,451
〃 3年度	3,735	39.8	687	3,048
〃 4年度	3,713	40.2	719	2,994
〃 5年度	3,525	38.6	752	2,773
〃 6年度	<b>3,442</b>	<b>38.5</b>	<b>776</b>	<b>2,666</b>

資料 日本年金機構 美濃加茂年金事務所

14 社会福祉

14-5 国民年金受給状況

(単位：千円)

区分	受給権者総数		老齢年金		通算老齢年金	
	件数	金額	件数	金額	件数	金額
令和2年度	28,046	19,474,085	135	70,501	193	43,468
“ 3年度	28,269	19,660,999	106	55,113	141	32,719
“ 4年度	28,359	19,680,924	78	40,842	105	24,397
“ 5年度	28,539	20,226,482	65	34,101	80	19,068
“ 6年度	28,740	20,942,146	53	27,775	56	14,179

区分	障害年金		寡婦年金		老齢基礎年金	
	件数	金額	件数	金額	件数	金額
令和2年度	11	9,576	6	2,317	27,278	19,003,966
“ 3年度	9	7,809	7	2,965	27,574	19,209,389
“ 4年度	8	6,806	6	2,416	27,711	19,243,105
“ 5年度	7	6,143	5	1,779	27,915	19,781,705
“ 6年度	6	5,492	5	1,826	28,144	20,482,851

区分	障害基礎年金		遺族基礎年金		死亡一時金	
	件数	金額	件数	金額	件数	金額
令和2年度	369	312,780	37	29,020	17	2,457
“ 3年度	377	319,519	41	31,730	14	1,755
“ 4年度	397	332,612	37	28,322	17	2,424
“ 5年度	414	354,653	31	26,268	22	2,765
“ 6年度	434	381,925	30	26,258	12	1,840

資料 日本年金機構 美濃加茂年金事務所

14 社会福祉

14-6 扶助別生活保護状況

(単位：千円)

区分	総数			生活扶助			住宅扶助		
	世帯	人員	保護費	世帯	人員	保護費	世帯	人員	保護費
令和 2年度	258	321	515,892	218	276	164,696	208	267	65,848
// 3年度	267	329	510,475	227	283	163,065	216	272	67,935
// 4年度	268	319	536,421	228	273	162,373	216	260	69,357
// 5年度	275	333	563,613	231	283	168,255	226	274	72,915
// 6年度	276	337	588,958	228	282	167,356	229	283	73,358

区分	教育扶助			介護扶助			医療扶助		
	世帯	人員	保護費	世帯	人員	保護費	世帯	人員	保護費
令和 2年度	14	22	2,273	67	67	31,033	224	256	244,391
// 3年度	14	20	2,132	73	73	29,201	225	258	240,063
// 4年度	12	16	1,775	75	75	32,724	229	255	258,293
// 5年度	13	21	2,555	78	78	35,747	244	274	273,307
// 6年度	13	21	2,224	80	82	34,450	252	284	302,891

区分	出産扶助			生業扶助			葬祭扶助		
	世帯	人員	保護費	世帯	人員	保護費	世帯	人員	保護費
令和 2年度	-	-	-	5	6	930	1	1	555
// 3年度	-	-	-	4	4	1,000	1	1	302
// 4年度	-	-	-	3	3	940	1	1	503
// 5年度	1	1	857	6	6	721	1	1	438
// 6年度	-	-	-	6	7	924	1	1	263

注) 世帯・人員は年度平均値。 保護費総額には施設事務費等を含む。 資料 福祉支援課

14 社会福祉

14-7 福祉年金受給状況

(単位：千円)

区分	障害基礎年金	
	支給件数	支給年金額
令和2年度	567	488,783
“ 3年度	606	520,897
“ 4年度	628	534,356
“ 5年度	660	572,759
“ 6年度	675	599,462

資料 日本年金機構 美濃加茂年金事務所

14-8 療育手帳所持者数

各年4月1日現在

区分	総数					
	総数	A	A1	A2	B1	B2
令和3年	849	20	119	148	214	348
“ 4年	895	19	121	159	224	372
“ 5年	922	19	125	159	237	382
“ 6年	974	17	127	163	247	420
“ 7年	1044	16	131	167	261	469

区分	(再掲) 18歳未満					
	総数	A	A1	A2	B1	B2
令和3年	322	-	23	45	59	195
“ 4年	336	-	25	53	56	202
“ 5年	348	-	26	55	63	204
“ 6年	369	-	28	57	63	221
“ 7年	403	-	35	62	64	242

資料 福祉支援課

## 14 社会福祉

## 14-9 身体障害者手帳所持者数（障がい種類別）

各年4月1日現在

区分	年齢階層	総数	視覚障がい	聴覚・平衡機能障がい	音声・言語機能障がい	肢体不自由	内部障がい
令和3年	総数	3,287	178	258	32	1,657	1,162
	18歳以上	3,234	178	250	32	1,627	1,147
	18歳未満	53	0	8	0	30	15
// 4年	総数	3,287	177	256	32	1,614	1,208
	18歳以上	3,232	177	248	32	1,581	1,194
	18歳未満	55	0	8	0	33	14
// 5年	総数	3,287	175	256	31	1,601	1,224
	18歳以上	3,232	175	248	31	1,563	1,215
	18歳未満	55	0	8	0	38	9
// 6年	総数	3,275	180	257	38	1,576	1,224
	18歳以上	3,221	180	250	38	1,539	1,214
	18歳未満	54	0	7	0	37	10
// 7年	総数	3,223	173	251	33	1,560	1,206
	18歳以上	3,167	172	244	33	1,522	1,196
	18歳未満	56	1	7	0	38	10

資料 福祉支援課

## 14-10 身体障害者手帳所持者数（障がい程度別）

各年4月1日現在

区分	総計	1級	2級	3級	4級	5級	6級
令和3年	3,287	1,043	510	693	693	175	173
// 4年	3,287	1,070	494	682	689	173	179
// 5年	3,287	1,070	486	700	684	170	177
// 6年	3,275	1,040	483	721	684	172	175
// 7年	3,223	1,018	475	717	682	161	170
視覚障がい	173	61	59	11	16	20	6
聴覚平衡機能障がい	251	5	64	42	47	1	92
音声・言語・そしゃく機能障がい	33	0	2	22	9	-	-
肢体不自由	1,560	325	333	340	350	140	72
内部障がい	1,206	627	17	302	260	-	-

資料 福祉支援課

14 社会福祉

14-11 精神障害者保健福祉手帳所持者数

各年3月31日現在

区分	総数	1級	2級	3級
令和3年	865	247	521	97
// 4年	927	258	569	100
// 5年	1005	269	626	110
// 6年	1,089	279	700	110
// 7年	1,174	287	771	116

資料 可茂保健所

14-12 通院医療費の公費負担制度利用者数

各年3月31日現在

区分	利用者数
令和3年	1,420
// 4年	1,371
// 5年	1,439
// 6年	1,558
// 7年	1,597

資料 可茂保健所

14-13 福祉センター利用状況

区分	件数
令和2年度	1,806
// 3年度	1,751
// 4年度	2,747
// 5年度	2,868
// 6年度	2,797

資料 高齢福祉課

## 14 社会福祉

## 14-14 児童センター・児童館利用状況

中央児童センターにこっと (単位：人)

区分	総数	大人	高校生	中学生	小学生	幼児
令和2年度	15,494	6,053	346	276	1,711	7,108
〃 3年度	20,265	7,793	606	241	2,090	9,535
〃 4年度	36,775	12,441	3,690	954	5,214	14,476
〃 5年度	51,081	14,778	7,827	2,127	9,557	16,792
〃 6年度	54,826	17,457	7,095	2,882	12,192	15,200

帷子児童センター (単位：人)

区分	総数	大人	高校生	中学生	小学生	幼児
令和2年度	4,069	1,697	13	37	588	1,734
〃 3年度	4,615	1,930	22	78	935	1,650
〃 4年度	8,805	3,523	15	54	2,077	3,136
〃 5年度	8,839	3,808	2	62	2,219	2,748
〃 6年度	7,368	3,175	4	44	1,947	2,198

桜ヶ丘児童センター (単位：人)

区分	総数	大人	高校生	中学生	小学生	幼児
令和2年度	5,060	1,686	14	111	1,394	1,855
〃 3年度	6,825	2,148	2	142	2,372	2,161
〃 4年度	9,733	2,947	15	211	3,481	3,079
〃 5年度	13,291	3,754	20	433	5,257	3,827
〃 6年度	13,404	3,280	38	649	6,056	3,381

兼山児童館 (単位：人)

区分	総数	大人	高校生	中学生	小学生	幼児
令和2年度	1,539	777	-	3	61	698
〃 3年度	1,810	847	-	9	196	758
〃 4年度	4,517	1,861	169	27	755	1,705
〃 5年度	5,431	2,376	7	40	954	2,054
〃 6年度	5,690	2,507	15	32	1,056	2,080

資料 子育て支援課

## 14 社会福祉

### 14-15 こども発達支援センターくれよん利用児童数

(単位：人)

区分	総数	0歳児	1歳児	2歳児	3歳児	4歳児	5歳児
令和2年度	183	2	13	29	36	48	55
// 3年度	172	1	11	35	39	39	47
// 4年度	188	1	9	35	50	52	41
// 5年度	189	0	7	30	51	52	49
// 6年度	189	0	12	31	39	56	51

資料 こども発達支援センターくれよん

### 14-16 介護保険の要介護・要支援認定者数

(単位：人)

区分	総数	要支援1	要支援2	要介護1	要介護2	要介護3	要介護4	要介護5
令和2年度	4,580	763	676	1,098	685	429	562	367
// 3年度	4,734	808	680	1,078	742	466	565	395
// 4年度	4,827	911	670	1,139	713	450	539	405
// 5年度	4,811	923	694	1,117	684	437	548	408
// 6年度	4,875	947	699	1,139	701	453	531	405

資料 介護保険課

### 14-17 老人福祉センター利用状況

#### その1 老人福祉センター 可児川苑の利用状況 (単位：人)

区分	総数	団体等 利用者	個人利用者
// 2年度	10,944	4,886	6,058
// 3年度	13,262	5,261	8,001
// 4年度	19,064	9,220	9,844
// 5年度	20,877	10,573	10,304
// 6年度	21,623	10,333	11,290

#### その2 老人福祉センター 福寿苑の利用状況 (単位：人)

区分	総数	団体等 利用者	個人利用者
// 2年度	12,393	4,663	7,730
// 3年度	11,875	4,654	7,221
// 4年度	15,265	8,257	7,008
// 5年度	17,907	9,508	8,399
// 6年度	18,934	10,023	8,911

#### その3 老人福祉センター やすらぎ館の利用状況 (単位：人)

区分	総数	団体等 利用者	個人利用者
// 2年度	2,912	698	2,214
// 3年度	4,577	1,279	3,298
// 4年度	6,679	3,514	3,165
// 5年度	7,441	4,162	3,279
// 6年度	9,481	4,972	4,509

資料 高齢福祉課

## 14 社会福祉

### 14-18 後期高齢者医療支給状況

(単位：円)

区分	受給者数	1人あたり 給付額
令和2年度	13,455	704,287
“ 3年度	13,996	688,366
“ 4年度	14,994	719,893
“ 5年度	15,943	742,389
“ 6年度	16,715	757,717

(単位：円)

区分	給付額			
	総額	療養給付費	療養費等	高額療養費
令和2年度	9,476,194,634	9,005,997,480	95,663,277	374,533,877
“ 3年度	9,634,383,534	9,198,834,306	87,854,821	347,694,407
“ 4年度	10,794,083,730	10,187,040,907	100,240,590	506,802,233
“ 5年度	11,835,921,059	11,018,633,010	104,139,007	713,149,042
“ 6年度	12,665,245,698	11,753,877,514	118,982,565	792,385,619

資料 国保年金課

### 14-19 重度心身障がい者医療費支給状況

(単位：円)

区分	支給者数	支給件数	支給額	1人あたり 支給件数	1件あたり 支給額	1人あたり 支給額
令和2年度	3,845	106,165	485,477,858	27.6	4,573	126,262
“ 3年度	3,923	112,215	495,048,230	28.6	4,412	126,191
“ 4年度	3,920	117,142	497,345,141	29.9	4,246	126,874
“ 5年度	3,980	122,495	519,373,437	30.8	4,240	130,496
“ 6年度	4,039	127,144	536,620,063	31.5	4,221	132,860

資料 福祉支援課

### 14-20 こども医療助成費支給状況

(単位：円)

区分	支給者数	支給件数	支給額	1人あたり 支給件数	1件あたり 支給額	1人あたり 支給額
令和2年度	12,579	145,733	318,427,537	11.6	2,185	25,314
“ 3年度	12,381	164,202	359,382,732	13.3	2,189	29,027
“ 4年度	12,131	178,543	389,476,143	14.7	2,181	32,106
“ 5年度	11,812	205,592	442,412,613	17.4	2,152	37,455
“ 6年度	11,526	195,078	411,160,083	16.9	2,108	35,672

資料 福祉支援課

## 14 社会福祉

### 14-21 母子家庭等医療助成費支給状況

(単位：円)

区分	支給者数	支給件数	支給額	1人あたり 支給件数	1件あたり 支給額	1人あたり 支給額
令和2年度	2,125	25,414	71,188,673	12.0	2,801	33,501
〃 3年度	2,086	28,256	79,178,102	13.5	2,802	37,957
〃 4年度	2,064	30,262	81,801,744	14.7	2,703	39,633
〃 5年度	2,067	34,052	89,370,579	16.5	2,625	43,237
〃 6年度	<b>2,077</b>	<b>33,562</b>	<b>87,735,854</b>	<b>16.2</b>	<b>2,614</b>	<b>42,242</b>

資料 福祉支援課

### 14-22 父子家庭医療助成費支給状況

(単位：円)

区分	支給者数	支給件数	支給額	1人あたり 支給件数	1件あたり 支給額	1人あたり 支給額
令和2年度	153	1,559	5,296,939	10.2	3,398	34,621
〃 3年度	169	1,812	5,969,482	10.7	3,294	35,322
〃 4年度	155	1,746	6,370,713	11.3	3,649	41,101
〃 5年度	151	1,949	5,811,454	12.9	2,982	38,486
〃 6年度	152	1,895	5,122,827	12.5	2,703	33,703

資料 福祉支援課

### 14-23 社会福祉施設数

各年10月1日現在

区分	総数	保護施設	老人福祉施設	障害者支援 施設等	身体障害者 社会参加 支援施設	女性自立支援 施設	児童福祉 施設	母子・父子 福祉施設	その他の社 会福祉施設
令和2年	34 (7)	-	3 (-)	1 (-)	-	-	18 (7)	-	12 (-)
〃 3年	36 (4)	-	3 (-)	1 (-)	-	-	19 (4)	-	12 (-)
〃 4年	37 (4)	-	3 (-)	1 (-)	-	-	19 (4)	-	14 (-)
〃 5年	40 (4)	-	3 (-)	1 (-)	-	-	19 (4)	-	17 (-)
〃 6年	45 (4)	-	3 (-)	1 (-)	-	-	21 (4)	-	20 (-)

注) ( )は内数で公営の施設数、令和4年6月1日より「婦人保護施設」は「女性自立支援施設」に名称変更 資料 社会福祉施設等調査

15 保健衛生

15-1 医療施設等の状況および保健・医療従事者数

各年10月1日現在

区分	医療施設（等）数					
	総数	病院	診療所	歯科	施術所	助産所
令和元年	201	4	68	39	88	2
// 2年	201	4	72	39	85	1
// 3年	198	4	70	38	85	1
// 4年	199	4	69	39	85	2
// 5年	189	4	59	38	86	2

区分	病床数						
	総数	病院					診療所
		一般	療養	結核	精神	感染症	
令和元年	665	437	180	-	-	-	48
// 2年	614	386	180	-	-	-	48
// 3年	497	377	120	-	-	-	48
// 4年	497	377	120	-	-	-	48
// 5年	497	377	120	-	-	-	48

資料 可茂の公衆衛生 (T3-1)

医療施設従事者数（病院のみ）

各年10月1日現在

区分	看護 業務 補助者	理学 療法士	作業 療法士	視能 訓練士	診療 放射線 技師	診療 X線 技師	管理 栄養士	栄養士
平成28年	82	32	11	-	29	-	9	-
// 29年	78	31	12	1	30	-	8	-
令和2年	55	37	14	1	28	-	8	-

資料 可茂の公衆衛生 (T3-2)

職種別医療従事者数

各年12月31日現在

区分	医師	歯科 医師	薬剤師	保健師	助産師	看護師	准 看護師	歯科 衛生士	歯科 技工士
平成28年	118	53	113	41	35	520	240	87	23
// 29年	122	52	120	41	35	520	240	87	23
// 30年	122	52	120	41	35	520	240	87	23
令和2年	123	52	149	53	39	572	219	110	21
令和4年	119	53	145	47	43	538	189	115	20

資料 可茂の公衆衛生 (T3-3~11)

15 保健衛生

15-2 感染症患者数(保菌者含む)

可茂保健所管内

区分	3類感染症				4類感染症		
	コレラ	細菌性赤痢	腸チフス	腸管出血性大腸菌感染症	つつが虫病	A型肝炎	レジオネラ症
令和元年	-	-	-	35	2	-	1
// 2年	-	-	-	2	7	-	1
// 3年	-	-	-	-	6	-	3
// 4年	-	-	-	3	2	-	3
// 5年	-	-	-	-	4	-	9

区分	5類感染症				
	後天性免疫不全症候群	梅毒	アメーバ赤痢	破傷風	風しん
令和元年	-	5	2	1	1
// 2年	1	2	1	-	-
// 3年	-	8	-	1	-
// 4年	-	6	-	-	-
// 5年	-	8	-	-	-

資料 可茂の公衆衛生(T9-1)

可児市管内(1~3類感染症)

区分	3類感染症		
	コレラ	細菌性赤痢	腸管出血性大腸菌感染症
令和元年	-	-	4
// 2年	-	-	-
// 3年	-	-	-
// 4年	-	-	1
// 5年	-	-	1

資料 可茂の公衆衛生(T9-2)

## 15 保健衛生

### 15-3 合計特殊出生率

区分	合計特殊出生率
令和元年	1.27
// 2年	1.19
// 3年	1.24
// 4年	1.16
// 5年	1.09

資料 可茂の公衆衛生 (T2-6-2)

注) 合計特殊出生率…15歳から49歳までの女性の年齢別出生率を合計したもので、1人の女性が仮にその年次の年齢別出生率で一生涯の間に子どもを産むとしたときの子どもの数に相当する。

### 15-4 予防接種の実施状況

区分	二種混合 (ジフテリア ・破傷風)	四種混合 (ジフテリア・百日せき 破傷風・不活化ポリオ)	不活化ポリオ	B型肝炎	ロタウイルス
	接種者	接種者	接種者	接種者	接種者
令和2年度	827	2,849	-	2,040	645
// 3年度	776	2,813	-	2,041	1,613
// 4年度	754	2,530	2	1,871	1,459
// 5年度	786	2,544	-	1,743	1,389
// 6年度	748	799	-	1,646	1,304

注) B型肝炎予防接種は平成28年10月開始

区分	日本脳炎	麻疹、風しん混合	ヒブ	水痘	風しん
	接種者	接種者	接種者	接種者	接種者
令和2年度	3,550	1,584	2,939	1,440	325
// 3年度	2,028	1,469	2,763	1,328	148
// 4年度	3,343	1,404	2,571	1,269	157
// 5年度	2,864	1,341	2,401	1,176	52
// 6年度	2,780	1,249	673	1,138	48

区分	子宮頸がん	小児用 肺炎球菌	高齢者等 インフルエンザ	高齢者の 肺炎球菌
	接種者	接種者	接種者	接種者
令和2年度	17	2,820	17,616	1,090
// 3年度	211	2,769	16,495	1,022
// 4年度	1,126	2,570	16,343	924
// 5年度	1,128	2,407	16,091	964
// 6年度	3,456	2,268	14,767	250

資料 健康増進課

15 保健衛生

15-5 可茂地域病院群輪番制病院診療科別患者数

区分	病院数	患者数				
		総数	内科	小児科	外科	整形外科
令和2年度	7	1,251	493	30	141	87
〃 3年度	7	1,087	314	54	128	101
〃 4年度	7	1,792	559	58	134	102
〃 5年度	7	1,204	933	21	166	65
〃 6年度	7	1,100	697	6	353	16

区分	患者数					
	脳神経外科	皮膚科・泌尿器科	産婦人科	眼科	耳鼻咽喉科	その他
令和2年度	126	55	4	5	59	251
〃 3年度	94	70	6	4	25	291
〃 4年度	26	47	3	2	12	849
〃 5年度	1	6	1	0	3	8
〃 6年度	6	12	0	0	8	2

資料 健康増進課

15-6 結核検診・予防接種実施状況

区分	乳児		一般		
	対象者	BCG接種者	対象者	検診受診者	要精密検査者
令和2年度	765	749	28,025	1,501	104
〃 3年度	704	672	28,555	2,305	54
〃 4年度	704	656	28,698	2,329	40
〃 5年度	635	604	28,794	2,221	45
〃 6年度	580	562	28,996	2,156	47

資料 健康増進課

15 保健衛生

15-7 主要死因

区分	総数	悪性 新生物	脳血管 疾患	心疾患	肺炎	不慮の 事故	老衰
令和元年	910	273	73	130	52	39	85
// 2年	892	238	60	144	44	35	100
// 3年	953	252	78	141	51	40	99
// 4年	1,087	270	80	139	61	35	139
// 5年	1,078	282	76	150	33	42	152

区分	自殺	肝疾患	腎不全	糖尿病	結核	その他	乳児死亡数 (内数)
令和元年	14	8	15	9	2	210	1
// 2年	19	11	20	5	1	215	2
// 3年	11	8	20	7	3	243	1
// 4年	19	10	12	11	2	309	4
// 5年	15	13	21	12	0	282	1

資料 可茂の公衆衛生 (T2-8 T2-9 T2-12)

15-8 健康づくり事業実施状況

区分	健康フェア可児		食生活改善推進 協議会活動		運動普及推進 協議会活動	
	回数	参加者	回数	参加者	回数	参加者
令和2年度	-	-	8	55	10	400
// 3年度	-	-	23	143	7	262
// 4年度	-	-	43	642	13	675
// 5年度	1	2,700	48	742	13	366
// 6年度	1	5,500	41	745	15	677

資料 健康増進課

注) 令和2年度・令和3年度の健康フェア可児は中止

令和3年度より運動普及推進協議会活動の参加者数は市民の参加者数を示している。

15 保健衛生

15-9 成・老人保健活動実施状況

その1 健康診査

区 分	特定健康診査	後期高齢者 健(検)診	胃がん検診	子宮がん検診	乳がん検診
	受診者	受診者	受診者	受診者	受診者
令和2年度	4,782	2,448	4,759	3,158	2,816
// 3年度	5,238	2,679	4,872	3,294	2,934
// 4年度	5,167	2,960	4,689	3,405	2,937
// 5年度	4,696	3,289	4,348	3,182	2,883
// 6年度	4,446	3,675	3,943	3,291	2,809

区 分	大腸がん検診	肺がん検診	歯周病検診	骨粗鬆症 予防検診	前立腺がん 検診
	受診者	受診者	受診者	受診者	受診者
令和2年度	8,207	5,489	1,045	453	2,089
// 3年度	8,581	5,778	1,040	524	2,211
// 4年度	8,731	5,944	1,101	538	2,554
// 5年度	8,311	5,654	1,111	498	2,230
// 6年度	8,347	5,554	1,227	533	2,242

資料 健康増進課

その2 健康教育、健康相談、機能訓練、健康手帳交付、訪問指導

区 分	健康教育		健康相談		健康手帳交付	訪問指導	特定保健指導
	回数	参加者	回数	参加者	交付数	実施数	実施数
令和2年度	17	187	18	121	118	26	166
// 3年度	31	319	12	94	121	73	145
// 4年度	54	894	12	109	112	31	143
// 5年度	46	828	12	126	97	28	166
// 6年度	41	944	12	129	98	29	202

資料 健康増進課

15 保健衛生

15-10 母子保健活動実施状況

区分	母子手帳交付数	訪問指導	マタニティ教室		パパママ教室		離乳食 モグモグ教室	
	交付数	実施数	回数	実施数	回数	実施数	回数	実施数
令和2年度	705	895	-	-	-	-	-	-
// 3年度	698	851	1	3	3	15	1	2
// 4年度	623	845	4	28	6	38	6	14
// 5年度	597	833	4	15	6	60	11	35
// 6年度	584	849	4	26	7	61	11	48

区分	巡回栄養教室		巡回 歯みがき教室		出張 ゼミナール		乳児健康診査		1歳6か月児 健康診査	
	実施園数	実施数	回数	実施数	回数	実施数	回数	実施数	回数	実施数
令和2年度	33	1,368	-	3,040	4	24	29	738	26	702
// 3年度	33	1,386	18	927	10	143	25	673	25	700
// 4年度	31	1,272	18	860	25	250	24	658	27	715
// 5年度	30	1,206	18	810	19	259	24	591	24	642
// 6年度	31	1,031	34	1,321	19	186	24	575	24	611

区分	3歳児健康診査		7か月児相談		こども相談		離乳食相談		2歳3か月児 歯みがき相談	
	回数	実施数	回数	実施数	回数	実施数	回数	実施数	回数	実施数
令和2年度	30	781	6	152	19	621	29	22	9	58
// 3年度	27	757	12	306	24	670	25	11	11	40
// 4年度	27	708	12	327	24	750	24	31	11	41
// 5年度	28	701	12	318	24	666	24	591	12	51
// 6年度	28	742	12	350	24	775	24	575	12	54

区分	運動発達相談		すくすく相談	
	回数	実施数	回数	実施数
令和2年度	14	39	118	157
// 3年度	13	39	108	145
// 4年度	15	70	142	217
// 5年度	15	59	159	276
// 6年度	15	64	158	249

資料 健康増進課、保育課

注) マタニティサロンは令和3年度からマタニティ教室に変更し実施。

令和2年度のマタニティサロン、パパママ教室、離乳食モグモグ教室は中止。

巡回歯みがき教室は令和2年度に巡回での指導は中止し、市内19園に各家庭にて実施する教材や指導資料を配布と動画配信を実施。

巡回栄養教室は令和2年度より保育課へ移管。

離乳食相談は集団講話と離乳食の試食・相談であったが令和2年度から個別指導にて実施。

## 15-11 畜犬登録申請数・狂犬病予防注射および迷い犬等の抑留状況

区分	畜犬登録申請数	狂犬病予防注射	迷い犬等の抑留状況
令和2年度	537	4,996	20
// 3年度	593	5,133	24
// 4年度	557	5,350	25
// 5年度	521	4,894	16
// 6年度	487	4,960	11

資料 環境課

注) 令和2年度より区分を迷い犬等の抑留状況とする。

令和7年度より区分を畜犬登録申請数とする。

## 15-12 し尿汲取状況

区分	市総人口 (年度末人口)	汲取量 (k l)		
		し尿	浄化槽汚泥	合計
令和2年度	101,249	1,106	6,951	8,057
// 3年度	100,314	1,177	6,926	8,103
// 4年度	100,297	1,055	6,796	7,851
// 5年度	99,826	1,009	6,586	7,595
// 6年度	99,360	938	6,509	7,447

区分	1日平均汲取量 (k l)	1人1日平均 排出量 (l)	市内バキューム 台数
令和2年度	22	0.22	14
// 3年度	22	0.22	14
// 4年度	22	0.22	14
// 5年度	21	0.21	14
// 6年度	20	0.20	14

区分	可茂衛生施設利用組合 処理量 (k l)			1日平均処理量 (k l)
	し尿	浄化槽汚泥	合計	
令和2年度	5,575	40,862	46,437	127
// 3年度	5,351	40,869	46,220	127
// 4年度	4,932	40,850	45,782	125
// 5年度	4,635	41,120	45,755	125
// 6年度	4,410	39,856	44,266	121

資料 環境課

15 保健衛生

15-13 ごみ処理状況

(単位：t)

区分	合計	可燃物	可燃粗大	不燃粗大	金物類	ガラス類	陶磁器類
令和2年度	25,833 (961)	23,489	431	198 ※(427)	730	144 (31)	336
〃 3年度	25,350 (794)	23,302	463	120 ※(309)	561	126 (28)	321
〃 4年度	24,937 (712)	23,047	424	111 ※(262)	463	119	323
〃 5年度	23,994 (694)	22,189	395	95 ※(212)	394	118	321
〃 6年度	23,415 (665)	21,634	410	90 ※(188)	345	115	344

区分	ビン	カン	ペット ボトル	発泡 スチロール	紙容器	使用済み 小型家電	廃乾電池	廃蛍光灯 等
令和2年度	270 (270)	77 (77)	55 (55)	16 (16)	45 (45)	4 (2)	26 (26)	12 (12)
〃 3年度	235 (235)	68 (68)	51 (51)	15 (15)	52 (52)	1 (1)	26 (26)	9 (9)
〃 4年度	223 (223)	67 (67)	58 (58)	13 (13)	51 (51)	3 (3)	27 (27)	8 (8)
〃 5年度	247 (247)	64 (64)	63 (63)	13 (13)	50 (50)	2 (2)	35 (35)	8 (8)
〃 6年度	267 (267)	61 (61)	63 (63)	12 (12)	47 (47)	2 (2)	17 (17)	8 (8)

注) ( ) 内数字は資源化量。

資料 環境課

※は可燃粗大・不燃粗大・金物類・ガラス類からの金属資源回収量。

「ビン」は、ささゆり直搬分(ささゆり廃棄物処理量実績内)を除く。

15 保健衛生

15-14 環境衛生関係施設数

各年10月 1日現在

区分	総数	旅館等	興行場	理容所
令和元年度	358	16	-	72
// 2年度	362	17	-	72
// 3年度	368	17	-	74
// 4年度	370	18	-	73
// 5年度	380	18	-	73

区分	美容所	公衆浴場	クリーニング所 (取次店)
令和元年度	199	21	12(38)
// 2年度	205	20	12(36)
// 3年度	213	18	13(33)
// 4年度	217	18	14(29)
// 5年度	226	17	15(29)

資料 可茂の公衆衛生(T11-1)

15-15 公害苦情・陳情受付件数

区分	総数	大気汚染	水質汚濁	土壌汚染
令和2年度	154	2	16	-
// 3年度	140	8	15	-
// 4年度	136	5	9	-
// 5年度	119	3	13	-
// 6年度	157	3	22	1

区分	騒音・振動	悪臭	その他
令和2年度	18	93	25
// 3年度	26	81	10
// 4年度	26	88	8
// 5年度	19	77	7
// 6年度	31	90	10

資料 環境課

## 15-16 大気汚染の状況

単位 : 二酸化硫黄  $\mu\text{g SO}_2/\text{日}/100\text{cm}^3\text{TEA}$   
 二酸化窒素  $\mu\text{g NO}_2/\text{日}/100\text{cm}^3\text{TEA}$   
 降下ばいじん  $\text{t}/\text{km}^2/\text{月}$

区分	今渡南小学校			土田小学校		
	二酸化硫黄	二酸化窒素	降下ばいじん	二酸化硫黄	二酸化窒素	降下ばいじん
令和2年度	6.8	66	1.8	6.4	71	1.6
// 3年度	7.0	67	1.7	6.6	75	1.8
// 4年度	6.4	65	1.7	6.5	73	1.9
// 5年度	7.2	72	1.8	7.3	79	1.9
// 6年度	6.5	66	1.7	7.3	71	2.0

区分	東明小学校			桜ヶ丘小学校		
	二酸化硫黄	二酸化窒素	降下ばいじん	二酸化硫黄	二酸化窒素	降下ばいじん
令和2年度	5.8	63	1.7	6.9	64	1.6
// 3年度	5.9	66	1.7	7.3	66	1.7
// 4年度	6.2	64	1.8	6.9	66	1.6
// 5年度	6.8	66	1.5	7.2	69	1.7
// 6年度	6.5	64	1.6	7.2	67	1.7

区分	兼山保育園		
	二酸化硫黄	二酸化窒素	降下ばいじん
令和2年度	5.8	49	1.6
// 3年度	6.2	49	1.6
// 4年度	6.2	47	1.8
// 5年度	6.6	51	1.8
// 6年度	6.7	48	1.6

注) 値は年間平均値である。資料 環境課  
 測定地点は、各施設の屋上。

## 15 保健衛生

### 15-17 可児川流域河川および可児川本川水質分析結果

(令和6年度)

河川名	測定地点	分析項目									
		pH	BOD (mg/l)	COD (mg/l)	SS (mg/l)	DO (mg/l)	大腸菌数 (CFU/100ml)	全窒素 (mg/l)	全りん (mg/l)	TOC (mg/l)	陰イオン 界面活性剤 (mg/l)
瀬田川	山岸小橋	7.8	1.6	5.8	10	9.9	140	0.79	0.14	3.0	0.04
中郷川	可児川合流前	8.4	1.4	6.8	9	10	610	1.2	0.15	3.0	0.05
姫川	脇田橋	9.0	2.1	4.8	5	10	310	0.63	0.065	2.0	0.03
久々利川	大森大橋	8.8	1.9	7.7	16	9.6	160	0.59	0.13	2.9	0.03
谷迫間川	可児川合流前	7.9	2.1	5.8	9	9.7	130	0.67	0.073	2.1	0.02
横市川	湯之島橋	7.8	1.6	5.6	7	10	160	0.67	0.19	2.0	0.03
矢戸川	中切川合流前	8.4	1.4	4.8	10	9.9	120	0.68	0.20	2.0	0.03
山座川	国道41号線下	8.1	1.2	4.6	2	9.8	170	1.1	0.46	2.4	0.03
大森川上流	立石橋	7.5	1.4	3.2	2	9.6	180	0.42	0.017	1.6	0.03
大森川下流	岩端橋	8.7	1.2	4.9	9	10	100	0.47	0.089	2.0	0.03
久々利川	森本橋	7.6	2.1	5.2	190	10	380	1.8	0.87	7.1	0.03
中郷川	二野中橋	7.9	1.9	7.8	20	10	300	0.70	0.15	3.9	0.04
中切川	駒返橋	8.6	1.2	3.6	2	11	320	0.75	0.088	1.7	0.03
可児川	渚之上橋	7.8	1.7	5.9	10	11	440	0.94	0.15	2.8	0.03
〃	矢作田橋	8.3	2.0	6.2	5	11	150	0.79	0.11	3.0	0.04
〃	子守大橋	8.0	1.8	5.8	8	10	120	0.78	0.11	2.9	0.03
〃	広見橋	8.8	1.8	5.5	9	10	170	0.75	0.12	3.0	0.04
〃	鳥屋場橋	8.7	1.4	5.7	6	11	92	0.68	0.11	2.9	0.04
〃	二の井大橋	8.9	1.7	6.2	7	11	95	0.75	0.10	3.0	0.03
〃	はね橋	8.1	1.7	5.7	6	10	87	0.77	0.095	2.5	0.03

注) pH・・・水素イオン濃度

資料 環境課

COD・・・化学的酸素要求量

DO・・・溶存酸素

SS・・・浮遊物質

BOD・・・生物化学的酸素要求量

TOC・・・全有機炭素

水質調査は年四回実施

分析項目の内BOD、CODについては年75%値、大腸菌数については最高値であり、その他については年平均値

## 16-1 刑法犯罪の認知・検挙件数および検挙人員

区分	総数			凶悪犯		
	認知件数	検挙件数	検挙人員	認知件数	検挙件数	検挙人員
令和3年	496	194	147	1	1	1
// 4年	572	219	154	6	4	4
// 5年	573	222	128	1	3	3
// 6年	695	212	158	7	5	4
// 7年	722	259	155	4	7	7

注) 可児警察署管内(可児市、御嵩町)の数値。

区分	粗暴犯			窃盗犯		
	認知件数	検挙件数	検挙人員	認知件数	検挙件数	検挙人員
令和3年	54	50	54	314	107	71
// 4年	54	49	56	355	128	70
// 5年	32	30	34	394	164	73
// 6年	62	57	63	441	121	74
// 7年	51	43	50	484	171	74

区分	知能犯			風俗犯		
	認知件数	検挙件数	検挙人員	認知件数	検挙件数	検挙人員
令和3年	24	14	8	1	2	1
// 4年	41	12	7	6	1	1
// 5年	36	8	5	1	-	-
// 6年	72	4	6	8	6	5
// 7年	88	13	7	11	12	9

区分	その他		
	認知件数	検挙件数	検挙人員
令和3年	102	20	12
// 4年	110	25	16
// 5年	109	17	13
// 6年	105	19	6
// 7年	84	13	8

資料 可児警察署

## 16-2 少年非行の状況

## その1 刑法犯・特別法犯少年

区分	総数	年齢別						
		13歳以下	14歳	15歳	16歳	17歳	18歳	19歳
令和3年	36	16	2	1	7	6	3	1
// 4年	29	10	3	4	2	3	3	4
// 5年	36	10	4	4	5	3	7	3
// 6年	55	16	8	8	10	8	5	0
// 7年	48	9	3	7	5	10	8	6

注) 可児警察署管内(可児市、御嵩町)の数値。

区分	学職別					
	小学生	中学生	高校生	その他学生	有職	無職
令和3年	9	9	8	3	6	1
// 4年	8	7	8	2	4	-
// 5年	5	10	12	0	6	3
// 6年	9	19	24	0	1	2
// 7年	5	15	14	3	6	5

資料 可児警察署

## その2 &lt;犯・不良行為少年および家出少年

区分	総数	<犯・不良行為種別							家出
		飲酒	喫煙	深夜徘徊	不良交友	暴走行為	怠学・怠業	その他	
令和3年	491	19	219	170	1	4	9	61	8
// 4年	505	15	203	224	-	-	10	50	3
// 5年	556	32	172	186	-	6	15	139	6
// 6年	539	10	237	221	0	5	5	59	2
// 7年	430	18	189	180	0	4	3	32	4

注) 可児警察署管内(可児市、御嵩町)の数値。

資料 可児警察署

## 16-3 民事事件の状況

## 岐阜地方裁判所御嵩支部管内

区分	総数			訴訟		
	新受	既済	未済	新受	既済	未済
令和2年	812	750	386	113	95	94
〃 3年	723	771	338	95	114	75
〃 4年	797	777	358	93	94	74
〃 5年	393	622	129	92	99	67
〃 6年	391	346	174	103	94	76

区分	調停			その他		
	新受	既済	未済	新受	既済	未済
令和2年	10	8	2	689	647	290
〃 3年	4	3	3	624	654	260
〃 4年	1	3	1	703	680	283
〃 5年	4	4	1	297	519	61
〃 6年	4	5	-	284	247	98

資料 岐阜地方裁判所

注) 岐阜地方裁判所御嵩支部  
岐阜家庭裁判所御嵩支部  
御嵩簡易裁判所

管内市町村とは、可児市・美濃加茂市・坂祝町・  
富加町・川辺町・八百津町・白川町・東白川村・  
御嵩町・七宗町である。

## 御嵩簡易裁判所管内

区分	総数			訴訟		
	新受	既済	未済	新受	既済	未済
令和2年	678	671	61	171	167	47
〃 3年	561	579	43	132	141	38
〃 4年	601	599	45	148	151	35
〃 5年	696	654	87	178	141	72
〃 6年	693	703	77	214	226	60

区分	調停			その他		
	新受	既済	未済	新受	既済	未済
令和2年	24	22	11	483	482	3
〃 3年	29	36	4	400	402	1
〃 4年	59	54	9	394	394	1
〃 5年	70	72	7	448	441	8
〃 6年	76	69	14	403	408	3

資料 岐阜地方裁判所

## 16-4 刑事事件の状況

## 岐阜地方裁判所御嵩支部管内

区分	総数			通常事件			その他		
	新受	既済	未済	新受	既済	未済	新受	既済	未済
令和2年	103	118	8	78	93	8	25	25	-
// 3年	150	143	15	83	76	15	67	67	-
// 4年	107	100	22	69	62	22	38	38	-
// 5年	83	93	12	52	62	12	31	31	-
// 6年	100	84	28	69	54	27	31	30	1

資料 岐阜地方裁判所

## 御嵩簡易裁判所管内

区分	総数			通常事件			略式事件		
	新受	既済	未済	新受	既済	未済	新受	既済	未済
令和2年	1,051	1,049	2	2	0	2	334	334	-
// 3年	971	973	-	1	3	-	282	282	-
// 4年	997	993	4	2	2	-	254	250	4
// 5年	957	958	3	-	-	-	279	280	3
// 6年	883	886	-	-	-	-	287	290	-

区分	その他		
	新受	既済	未済
令和2年	715	715	-
// 3年	688	688	-
// 4年	741	741	-
// 5年	678	678	-
// 6年	596	596	-

資料 岐阜地方裁判所

## 16-5 家事審判事件数・家事調停事件数

岐阜家庭裁判所御嵩支部管内

区分	家事審判事件			家事調停事件		
	新受	既済	未済	新受	既済	未済
令和2年	1140	1142	92	220	207	122
“ 3年	1088	1121	59	222	273	71
“ 4年	1134	1137	56	211	169	113
“ 5年	1178	1183	51	153	188	78
“ 6年	<b>1190</b>	<b>1198</b>	<b>43</b>	<b>176</b>	<b>149</b>	<b>105</b>

資料 岐阜家庭裁判所

## 16-6 管内交通事故件（人）数

区分	総件数	人身件数	死者数	負傷者数	物損件数
令和3年	3,118	132	4	154	2,986
“ 4年	3,280	142	0	171	3,138
“ 5年	3,387	113	0	124	3,274
“ 6年	3,475	118	3	141	3,213
“ 7年	<b>3,428</b>	<b>120</b>	<b>3</b>	<b>142</b>	<b>3,308</b>

注) 可児警察署管内（可児市、御嵩町）分。

資料 可児警察署

16 司法・治安・災害

16-7 管内類型別交通事故発生件数（人身事故）

区分	人身事故 総件数	人対車両				
		小計	横断中			
			横断歩道	横断歩道付近	横断歩道橋付近	その他
令和3年	132	16	4	-	-	2
// 4年	142	20	6	-	-	3
// 5年	113	13	1	-	-	10
// 6年	118	16	5	0	0	2
// 7年	120	18	4	0	0	4

区分	人対車両					
	対面通行中	背面通行中	路上作業中	路上遊戯中	路上停止中	その他
令和3年	2	3	-	-	1	4
// 4年	2	-	-	-	1	8
// 5年	-	-	-	-	-	2
// 6年	1	1	0	0	0	7
// 7年	1	3	0	0	0	6

区分	車両相互				
	小計	正面衝突	追突		出会頭衝突
			進行中	その他	
令和3年	114	3	5	45	33
// 4年	122	5	3	57	24
// 5年	96	1	1	43	30
// 6年	99	5	7	24	25
// 7年	97	3	2	39	32

区分	車両相互				
	左折時衝突	右折時衝突	追越時接触	すれ違い時接触	その他
令和3年	4	11	1	-	12
// 4年	7	13	1	2	10
// 5年	3	8	3	-	7
// 6年	9	13	3	2	11
// 7年	3	11	1	0	6

区分	車両単独				
	小計	駐車車両衝突 (運転者不在)	転倒	路外逸脱	
				転落	その他
令和3年	2	-	-	-	-
// 4年	-	-	-	-	-
// 5年	3	-	-	-	-
// 6年	3	1	0	0	0
// 7年	5	2	0	0	0

区分	車両単独					踏切
	工作物衝突				その他	
	防護柵	分離帯	電柱標識等	その他		
令和3年	1	-	1	-	-	-
// 4年	-	-	-	-	-	-
// 5年	1	-	-	1	1	1
// 6年	1	0	0	0	1	0
// 7年	0	0	1	0	2	0

注) 可児警察署管内（可児市、御嵩町）分。

資料 可児警察署

16-8 火災発生件数

区分	出火件数					焼損面積		罹災世帯	死者	負傷者
	総数	建物	林野	車両	その他	建物(m <sup>2</sup> )	林野(a)			
令和3年	30	15	2	2	11	360	27	9	3	2
// 4年	24	12	1	3	8	625	12	11	1	3
// 5年	27	12	1	2	12	636	18	13	1	9
// 6年	31	19	-	-	12	618	-	20	2	5
// 7年	27	14	-	3	10	313	-	16	1	4

資料 可茂消防事務組合南消防署

16-9 原因別火災発生件数

区分	総数	たばこ	こじん	焼却炉	ストーブ	煙突・煙道	電灯・電話等の配線	火遊び	マッチ・ライター	たき火	火入れ	放火	放火の疑い	かまど・風呂かまど	炉・ボイラー	電気機器・電気装置	溶接機・切断機	取灰	その他	不明
令和3年	30	4	2	-	1	-	2	-	-	4	-	-	3	-	1	3	-	1	6	3
// 4年	24	-	5	-	1	-	-	-	-	5	-	1	2	-	-	1	-	-	4	5
// 5年	27	2	1	-	1	-	3	-	-	6	3	-	2	-	-	1	-	-	3	5
// 6年	31	4	2	-	2	-	2	2	-	4	2	1	-	-	-	1	-	2	6	3
// 7年	27	2	2	-	1	1	-	-	-	4	2	-	1	-	-	3	1	-	5	5
1月					1					1										
2月						1							1							1
3月			1								1									1
4月		2																		
5月																				1 1
6月																				1
7月																				
8月										2							1			1
9月			1																	2
10月																2				1
11月															1					
12月										1	1									1

資料 可茂消防事務組合南消防署

## 16-10 時間帯別火災発生件数

区分	総数	0～2時	2～4時	4～6時	6～8時	8～10時	10～12時
令和3年	30	1	1	2	-	-	8
// 4年	24	1	-	-	1	2	4
// 5年	27	3	-	-	-	2	1
// 6年	31	4	3	1	-	2	2
// 7年	27	1	2	-	1	5	2

区分	12～14時	14～16時	16～18時	18～20時	20～22時	22～24時	不明
令和3年	6	1	1	2	3	1	4
// 4年	1	5	3	4	2	-	1
// 5年	6	4	4	3	1	1	2
// 6年	2	6	8	2	1	-	-
// 7年	5	2	4	1	2	-	2

資料 可茂消防事務組合南消防署

## 16-11 市消防水利の状況

各年4月1日現在

区分	総計	消火栓	その他			
		公設	合計	河川湾等	プール	池
令和3年	1,735	1,258	18	2	16	-
// 4年	1,740	1,262	18	2	16	-
// 5年	1,748	1,269	18	2	16	-
// 6年	1,754	1,276	18	2	16	-
// 7年	1,760	1,282	18	2	16	-

区分	防火水そうおよび井戸			
	公設			
	防火水そう		井戸	
	40m <sup>3</sup> 以上	20m <sup>3</sup> ～40m <sup>3</sup> 未満	40m <sup>3</sup> 以上	20m <sup>3</sup> ～40m <sup>3</sup> 未満
令和3年	369	74	1	13
// 4年	372	74	1	13
// 5年	373	74	1	13
// 6年	372	74	1	13
// 7年	372	74	1	13

資料 防災安全課

16 司法・治安・災害

16-12 南消防署人員および機動力

各年4月1日現在

区分	消防職員数	指令車	はしご車	水槽付 消防車	大型水槽車	化学消防車
令和3年	75	1	1	3	1	1
// 4年	78	1	1	3	1	1
// 5年	79	1	1	3	1	1
// 6年	79	1	1	3	1	1
// 7年	82	1	1	3	1	1

注) 西可児分署および東可児分遣所を含む。

区分	救急車	広報車	査察車	資機材 運搬車	救助工作車	指揮車
令和3年	4	2	1	1	1	1
// 4年	4	2	1	1	1	1
// 5年	4	2	1	1	1	1
// 6年	4	2	1	1	1	1
// 7年	4	2	1	1	1	1

資料 可茂消防事務組合南消防署

16-13 消防団人員および設備

(単位：人、台) 各年4月1日現在

区分	分団数	団員数	自動車			小型動力 ポンプ
			計	普通消防 ポンプ車	小型動力ポ ンプ積載車	
令和3年	4	314	19	18	1	16
// 4年	4	294	19	18	1	16
// 5年	4	299	19	18	1	16
// 6年	4	297	19	18	1	16
// 7年	4	289	18	18	0	16

資料 防災安全課

16-14 市内救急活動状況

(単位：件)

区分	総数	事故種別				
		火災	自然災害	水難	交通事故	労働災害
令和3年	3,414	12	-	4	260	41
// 4年	4,233	11	-	3	286	49
// 5年	4,688	15	-	2	295	49
// 6年	4,659	12	-	-	296	34
// 7年	4,525	14	-	1	293	46

区分	事故種別					
	運動競技	一般負傷	加害	自損行為	急病	その他
令和3年	20	544	11	34	2,145	343
// 4年	20	656	14	44	2,788	362
// 5年	39	663	8	41	3,178	398
// 6年	25	739	15	36	3,103	399
// 7年	34	745	5	43	2,989	355

区分	搬送人員	出場隊員	不搬送
令和3年	3,211	10,771	222
// 4年	3,987	13,062	276
// 5年	4,412	14,821	304
// 6年	4,379	14,512	307
// 7年	4,224	14,245	325

資料 可茂消防事務組合南消防署

## 17-1 幼稚園の概況

各年5月1日現在

区分	園数	学級数	教員数（本務者）			幼児総数		
			計	男	女	計	男	女
令和3年	9	81	135	5	130	1,700	833	867
// 4年	9	78	135	5	130	1,554	746	808
// 5年	9	77	134	6	128	1,454	696	758
// 6年	9	73	127	7	120	1,301	643	658
// 7年	9	<b>70</b>	<b>125</b>	<b>7</b>	<b>118</b>	<b>1,230</b>	<b>626</b>	<b>604</b>
市立瀬田幼稚園	1	3	13	0	13	52	29	23
私立かたびら //	1	8	17	0	17	97	58	39
// ひめ //	1	6	9	1	8	94	46	48
// 桜ヶ丘 //	1	9	11	1	10	184	98	86
// 大栄 //	1	8	13	1	12	150	60	90
// 今渡 //	1	8	11	1	10	143	77	66
// かわい //	1	13	23	2	21	243	107	136
// トキワ //	1	9	15	1	14	183	111	72
// かたびら第二 //	1	6	13	0	13	84	40	44

区分	3歳			4歳			5歳		
	計	男	女	計	男	女	計	男	女
令和3年	526	243	283	547	276	271	627	314	313
// 4年	475	232	243	526	242	284	553	272	281
// 5年	444	214	230	478	235	243	532	247	285
// 6年	367	187	180	451	217	234	483	239	244
// 7年	<b>411</b>	<b>219</b>	<b>194</b>	<b>363</b>	<b>187</b>	<b>176</b>	<b>454</b>	<b>220</b>	<b>234</b>
市立瀬田幼稚園	19	12	7	20	8	12	13	9	4
私立かたびら //	32	24	8	30	18	12	35	16	19
// ひめ //	35	17	18	32	17	15	27	12	15
// 桜ヶ丘 //	54	28	26	50	27	23	80	43	37
// 大栄 //	51	23	28	40	17	23	59	20	39
// 今渡 //	44	26	20	48	26	22	49	25	24
// かわい //	91	43	48	70	32	38	82	32	50
// トキワ //	56	34	22	60	37	23	67	40	27
// かたびら第二 //	29	12	17	13	5	8	42	23	19

資料 各幼稚園

17 教育・文化

17-2 小学校の概況

各年5月1日現在

区分	学校数	学級数	教員数(本務者)			児童総数			
			計	男	女	計	男	女	外国人(再掲)
令和3年	12	234	370	115	255	5,632	2,870	2,762	523
〃 4年	12	242	372	118	254	5,598	2,882	2,716	550
〃 5年	12	241	363	106	257	5,467	2,780	2,687	581
〃 6年	12	241	375	120	255	5,363	2,704	2,659	593
〃 7年	12	231	370	119	252	5,188	2,616	2,572	615
今渡南小学校	1	27	40	16	24	624	334	290	65
土田 〃	1	22	38	9	30	525	273	252	164
帷子 〃	1	25	37	11	26	591	278	313	23
春里 〃	1	15	23	5	18	295	150	145	15
東明 〃	1	9	17	5	12	177	84	93	8
旭 〃	1	16	23	7	16	337	165	172	10
広見 〃	1	30	49	18	31	814	418	396	67
南帷子 〃	1	15	22	6	16	284	154	130	21
桜ヶ丘 〃	1	17	27	11	16	366	174	192	5
今渡北 〃	1	36	62	16	46	954	477	477	231
兼山 〃	1	8	13	3	10	58	33	25	5
帝京大学可児 〃	1	11	19	12	7	163	76	87	1

区分	1年			2年			3年		
	計	男	女	計	男	女	計	男	女
令和3年	911	460	451	911	450	461	959	485	474
〃 4年	883	462	421	914	464	450	915	449	466
〃 5年	826	422	404	889	470	419	917	462	455
〃 6年	802	386	416	837	428	409	895	475	420
〃 7年	748	383	365	804	384	420	840	431	409
今渡南小学校	96	53	43	93	51	42	97	54	43
土田 〃	70	41	29	75	36	39	80	41	39
帷子 〃	75	33	42	83	42	41	101	43	58
春里 〃	50	25	25	49	22	27	45	21	24
東明 〃	34	13	21	19	8	11	18	10	8
旭 〃	45	27	18	53	25	28	65	29	36
広見 〃	131	60	71	139	67	72	142	87	55
南帷子 〃	37	18	19	49	21	28	35	25	10
桜ヶ丘 〃	48	19	29	56	29	27	57	28	29
今渡北 〃	137	80	57	150	67	83	168	79	89
兼山 〃	9	6	3	9	5	4	5	3	2
帝京大学可児 〃	16	8	8	29	11	18	27	11	16

区分	4年			5年			6年		
	計	男	女	計	男	女	計	男	女
令和3年	969	502	467	974	534	440	908	439	469
〃 4年	957	482	475	958	496	462	971	529	442
〃 5年	922	454	468	959	481	478	954	491	463
〃 6年	926	470	456	934	461	473	969	484	485
〃 7年	907	476	431	930	470	460	942	473	469
今渡南小学校	110	65	45	130	67	63	99	42	57
土田 〃	81	47	34	101	55	46	111	53	58
帷子 〃	120	60	60	96	49	47	116	52	64
春里 〃	48	26	22	56	33	23	42	23	19
東明 〃	38	22	16	33	14	19	36	16	20
旭 〃	52	28	24	59	29	30	63	29	34
広見 〃	134	63	71	129	67	62	137	71	66
南帷子 〃	54	33	21	50	22	28	60	35	25
桜ヶ丘 〃	59	32	27	71	35	36	74	31	43
今渡北 〃	160	70	90	169	84	85	166	102	64
兼山 〃	14	7	7	10	4	6	10	7	3
帝京大学可児 〃	37	23	14	26	11	15	28	12	16

資料 市教育委員会

## 17 教育・文化

## 17-3 中学校の概況

各年5月1日現在

区分	学校数	学級数	教員数（本務者）			生徒総数			
			計	男	女	計	男	女	外国人（再掲）
令和3年	6	105	206	127	79	2,949	1,544	1,405	253
〃 4年	6	108	200	119	81	2,844	1,472	1,372	236
〃 5年	6	110	200	118	82	2,854	1,512	1,342	235
〃 6年	6	111	201	112	89	2,840	1,483	1,357	274
〃 7年	6	114	218	120	98	2,880	1,519	1,361	292
蘇南中学校	1	39	76	38	38	1,050	540	510	222
中部 〃	1	27	53	28	25	737	373	364	40
西可児 〃	1	15	29	20	9	335	177	158	18
東可児 〃	1	11	23	14	9	271	147	124	2
広陵 〃	1	13	24	11	13	314	167	147	10
帝京大学可児 〃	1	9	13	9	4	173	115	58	0

区分	1年生			2年生			3年生		
	計	男	女	計	男	女	計	男	女
令和3年	977	518	459	973	510	463	999	516	483
〃 4年	906	452	454	973	517	456	965	503	462
〃 5年	970	537	433	911	456	455	973	519	454
〃 6年	956	495	461	970	538	432	914	450	464
〃 7年	949	486	463	959	497	462	975	537	438
蘇南中学校	358	179	179	362	180	182	334	182	152
中部 〃	240	119	121	228	114	114	268	140	128
西可児 〃	95	43	52	110	61	49	129	72	57
東可児 〃	83	44	39	93	55	38	95	48	47
広陵 〃	114	60	54	106	54	52	95	54	41
帝京大学可児 〃	59	41	18	60	33	27	54	41	13

資料 市教育委員会

17 教育・文化

17-4 高等学校の概況

各年5月1日現在

区分	学校数	学級数	教員数(本務者)			生徒総数		
			計	男	女	計	男	女
令和3年	3	55	155	112	43	1,758	1,223	535
〃 4年	3	55	153	115	38	1,703	1,174	529
〃 5年	3	56	140	99	41	1,678	1,117	561
〃 6年	3	56	137	99	38	1,662	1,109	553
〃 7年	3	56	137	97	40	1,662	1,106	556
県立可児工業高等学校	1	15	42	35	7	410	381	29
県立可児高等学校	1	18	49	27	22	671	371	300
帝京大学可児高等学校	1	23	46	35	11	581	354	227

区分	1年			2年			3年		
	計	男	女	計	男	女	計	男	女
令和3年	575	385	190	572	415	157	611	423	188
〃 4年	580	388	192	565	381	184	558	405	153
〃 5年	568	371	197	562	378	184	548	368	180
〃 6年	552	374	178	555	363	192	555	372	183
〃 7年	573	382	191	544	370	174	545	354	191
県立可児工業高等学校	152	146	6	137	122	15	121	113	8
県立可児高等学校	233	132	101	215	118	97	223	121	102
帝京大学可児高等学校	188	104	84	192	130	62	201	120	81

資料 各高等学校

17-5 大学の概況

各年5月1日現在

区分	学校数	教員数					
		総数	教授	准教授	助教	助手	その他
令和3年	1	72	24	15	12	7	14
〃 4年	1	74	24	15	16	4	15
〃 5年	1	74	24	16	15	3	16
〃 6年	1	75	25	15	11	5	19
〃 7年	1	73	26	15	7	6	19

区分	学生数								
	総数	1年		2年		3年		4年	
		男	女	男	女	男	女	男	女
令和3年	600	60	141	46	139	18	84	12	100
〃 4年	674	68	154	54	124	41	133	17	83
〃 5年	738	49	158	66	132	48	115	39	131
〃 6年	801	55	149	45	141	61	127	43	111
〃 7年	881	58	143	48	129	41	136	58	127

区分	学生数		学生数	
	5年		6年	
	男	女	男	女
令和3年	-	-	-	-
〃 4年	-	-	-	-
〃 5年	-	-	-	-
〃 6年	31	38	-	-
〃 7年	36	25	29	35

注) 岐阜医療科学大学可児キャンパスは平成31年4月設置。  
専攻科の学生数は「1年」に含む。

資料 岐阜医療科学大学

## 17-6 中学校卒業者の卒業後の状況

各年度翌年5月1日現在

区分	卒業生総数			A 高等学校等 進学者			B 教育訓練 機関等入学者			就 職		
	計	男	女	計	男	女	計	男	女	計	男	女
令和2年度	979	511	468	967	506	461	-	-	-	-	-	-
〃 3年度	1,001	517	484	983	505	478	-	-	-	-	-	-
〃 4年度	968	505	463	942	493	449	-	-	-	-	-	-
〃 5年度	976	520	456	953	510	443	-	-	1	-	-	-
〃 6年度	919	456	463	813	410	403	-	-	1	-	-	-
蘇南中学校	312	155	157	275	138	137	-	-	1	-	-	-
中部 〃	240	121	119	206	106	100	-	-	-	-	-	-
西可児 〃	120	66	54	102	56	46	-	-	-	-	-	-
東可児 〃	92	35	57	83	32	51	-	-	-	-	-	-
広陵 〃	78	38	40	71	38	33	-	-	-	-	-	-
帝京大学可児 〃	77	41	36	76	40	36	-	-	-	-	-	-

区分	上記以外の者			死亡・不詳			上記Aのうち 就職している者			上記Bのうち 就職している者		
	計	男	女	計	男	女	計	男	女	計	男	女
令和2年度	12	5	7	-	-	-	-	-	-	-	-	-
〃 3年度	17	11	6	-	-	-	-	-	-	-	-	-
〃 4年度	25	11	14	-	-	-	-	-	-	-	-	-
〃 5年度	22	10	12	-	-	-	-	-	-	-	-	-
〃 6年度	21	13	8	-	-	-	-	-	-	-	-	-
蘇南中学校	12	7	5	-	-	-	-	-	-	-	-	-
中部 〃	4	3	1	-	-	-	-	-	-	-	-	-
西可児 〃	3	2	1	-	-	-	-	-	-	-	-	-
東可児 〃	1	1	0	-	-	-	-	-	-	-	-	-
広陵 〃	0	0	0	-	-	-	-	-	-	-	-	-
帝京大学可児 〃	1	0	1	-	-	-	-	-	-	-	-	-

資料 市教育委員会

## 17-7 高等学校卒業者の卒業後の状況

区分	卒業者総数			進学								
				大学			短期大学			各種・専修学校		
	計	男	女	計	男	女	計	男	女	計	男	女
令和2年度	640	427	213	426	251	200	5	-	1	34	29	5
〃 3年度	607	420	187	385	231	154	1	-	1	52	39	13
〃 4年度	549	399	150	359	231	128	2	2	0	52	38	14
〃 5年度	539	364	175	375	225	150	3	0	3	30	23	7
〃 6年度	554	371	183	387	225	162	3	2	1	32	24	8
県立可児工業 高等学校	173	163	10	28	28	0	3	2	1	26	23	3
県立可児 高等学校	186	96	90	174	90	84	0	0	0	2	0	2
帝京大学可児 高等学校	195	112	83	185	107	78	0	0	0	4	1	3

区分	就職者			就職進学者			無業者 (浪人等含む)			その他 (不詳・死亡等)		
	計	男	女	計	男	女	計	男	女	計	男	女
令和2年度	146	140	6	-	-	-	29	24	5	-	-	-
〃 3年度	145	133	12	1	1	-	23	17	6	-	-	-
〃 4年度	121	113	8	1	0	1	14	14	0	0	0	0
〃 5年度	117	104	13	0	0	0	14	12	2	0	0	0
〃 6年度	118	111	7	0	0	0	14	9	5	0	0	0
県立可児工業 高等学校	115	109	6	0	0	0	1	1	0	0	0	0
県立可児 高等学校	3	2	1	0	0	0	7	4	3	0	0	0
帝京大学可児 高等学校	0	0	0	0	0	0	6	4	2	0	0	0

資料 各高等学校

## 17 教育・文化

## 17-8 児童・生徒の体位

小学校		(単位：c m、kg)										各年4月現在	
区分	1年		2年		3年		4年		5年		6年		
	男	女	男	女	男	女	男	女	男	女	男	女	
身長													
令和3年	116.5	115.1	121.8	121.6	127.6	127.1	133.7	134.1	139.1	140.7	145.6	147.5	
// 4年	116.4	115.6	122.8	121.4	127.7	127.7	132.9	133.6	139.6	141.5	145.8	147.3	
// 5年	116.2	115.4	122.5	121.6	128.3	127.3	133.3	134.1	138.2	140.7	146.0	147.4	
// 6年	116.1	116.1	121.8	116.4	129.7	122.7	137.3	133.0	139.4	142.7	144.7	146.2	
// 7年	115.7	114.7	122.1	121.0	127.7	126.8	133.2	133.8	139.3	140.1	144.8	147.0	
体重													
令和3年	21.8	21.0	24.1	24.1	27.5	26.5	31.9	30.8	35.2	34.8	40.1	40.1	
// 4年	21.4	21.4	24.7	23.7	27.6	27.4	31.3	31.4	36.3	35.8	40.6	40.1	
// 5年	21.4	21.1	24.1	24.0	28.0	26.9	31.1	31.3	34.9	34.6	37.7	40.4	
// 6年	21.5	20.9	24.0	22.6	27.3	26.0	32.5	30.2	34.7	35.5	39.1	39.0	
// 7年	21.4	21.0	24.1	23.6	27.2	26.5	30.4	30.7	35.3	34.3	38.9	39.8	

中学校		1年		2年		3年	
区分		男	女	男	女	男	女
		身長					
令和3年		153.4	151.7	160.1	154.7	164.8	155.5
// 4年		153.7	151.8	160.5	154.3	165.0	156.4
// 5年		153.7	152.0	161.1	154.1	165.6	155.7
// 6年		153.7	152.0	160.9	154.4	165.9	155.7
// 7年		152.0	151.5	160.7	154.2	165.4	155.2
体重							
令和3年		45.7	44.4	50.5	48.0	54.7	49.3
// 4年		46.1	44.8	52.1	47.8	55.1	50.6
// 5年		45.4	44.2	50.7	47.5	55.7	49.5
// 6年		44.7	44.0	50.3	46.9	54.8	49.7
// 7年		44.2	43.4	51.0	47.6	54.6	49.2

資料 学校教育課

注) 令和2年度は新型コロナウイルス感染症の影響により、定期健康診断の実施時期が例年より遅くなっている。

17 教育・文化

17-9 小中学校用途別建物および土地利用状況

(単位：㎡) 令和7年5月1日現在

区分	校地面積			建物面積			校舎の構造		
	建物敷地面積	運動場面積	その他	校舎面積	屋内運動場面積	その他	木造面積	鉄筋コンクリート面積	その他
<b>小学校総数</b>	<b>138,022</b>	<b>173,610</b>	<b>47,835</b>	<b>66,306</b>	<b>11,628</b>	<b>2,369</b>	-	<b>64,276</b>	<b>2,030</b>
今渡南小	12,950	19,923	1,481	4,960	1,011	297	-	4,679	281
土田小	10,988	9,618	-	5,163	884	170	-	5,163	-
帷子小	18,805	18,280	8,458	7,403	1,102	451	-	7,192	211
春里小	7,210	10,174	683	4,060	1,271	71	-	3,798	262
東明小	10,190	19,151	-	5,171	1,099	65	-	5,081	90
旭小	8,326	12,605	1,363	5,086	1,160	31	-	4,939	147
広見小	11,819	10,898	10,428	5,484	933	165	-	5,105	379
南帷子小	16,741	20,387	10,167	6,932	1,143	308	-	6,918	14
桜ヶ丘小	11,720	16,580	3,701	5,193	1,020	170	-	5,162	31
今渡北小	17,311	15,550	2,125	7,775	1,081	120	-	7,247	528
兼山小	9,272	15,579	9,415	2,281	924	507	-	2,194	87
帝京大学 可児小	2,690	4,865	14	6,798	1,064	14	-	6,798	-
<b>中学校総数</b>	<b>95,197</b>	<b>136,376</b>	<b>131,065</b>	<b>46,602</b>	<b>8,816</b>	<b>8,200</b>	-	<b>50,552</b>	<b>2,390</b>
蘇南中	13,032	13,149	417	9,954	1,602	721	-	9,954	-
中部中	10,237	22,458	1,109	8,032	1,508	854	-	8,011	21
西可児中	17,202	25,748	22,380	7,063	1,290	670	-	6,532	531
東可児中	25,081	18,660	6,363	5,646	1,402	646	-	5,359	287
広陵中	25,157	21,073	19,277	6,323	1,433	550	-	6,302	21
帝京大学 可児中	4,488	35,288	81,519	9,584	1,581	4,759	-	14,394	1,530

区分	教室数														
	普通	特別室													
理科		生活	音楽	図画 工作	美術	技術	家庭	外国 語	視聴 覚	コン ピュー ター室	図書 室	特別 活動	教育 相談	進路資 料・指導	
<b>小学校総数</b>	<b>220</b>	<b>13</b>	<b>2</b>	<b>14</b>	<b>10</b>	-	-	<b>11</b>	-	<b>0</b>	<b>3</b>	<b>17</b>	<b>80</b>	<b>21</b>	-
今渡南小	27	1	-	1	1	-	-	1	-	-	-	2	8	2	-
土田小	22	1	-	1	1	-	-	1	-	-	-	1	7	1	-
帷子小	25	2	-	2	1	-	-	1	-	-	1	2	8	1	-
春里小	15	1	-	1	1	-	-	1	-	-	1	2	6	1	-
東明小	9	1	-	2	1	-	-	1	-	-	-	2	12	2	-
旭小	16	1	1	1	1	-	-	1	-	-	-	2	5	2	-
広見小	30	1	-	1	1	-	-	1	-	-	1	1	5	2	-
南帷子小	15	2	1	2	1	-	-	1	-	-	-	2	10	3	-
桜ヶ丘小	17	1	-	1	1	-	-	1	-	-	-	1	8	2	-
今渡北小	36	1	-	1	1	-	-	1	-	-	-	1	9	4	-
兼山小	8	1	-	1	-	-	-	1	-	-	-	1	2	1	-
帝京大学 可児小	12	2	-	2	1	-	-	1	3	1	-	2	6	1	-
<b>中学校総数</b>	<b>105</b>	<b>11</b>	-	<b>11</b>	-	<b>9</b>	<b>10</b>	<b>10</b>	-	<b>0</b>	<b>4</b>	<b>5</b>	<b>37</b>	<b>19</b>	<b>0</b>
蘇南中	39	3	-	2	-	2	2	2	-	-	-	1	9	7	-
中部中	27	2	-	2	-	2	2	2	-	-	1	1	9	4	-
西可児中	15	2	-	3	-	2	2	2	-	-	1	1	8	5	-
東可児中	11	2	-	2	-	1	2	2	-	-	1	1	5	1	-
広陵中	13	2	-	2	-	2	2	2	-	-	1	1	6	2	-
帝京大学 可児中	10	4	-	1	-	1	1	2	1	1	1	1	1	2	1

資料 教育総務課

## 17 教育・文化

## 17-10 地区センター等利用状況

区分	建物面積 (㎡)	令和2年度 利用状況		令和3年度 利用状況		令和4年度 利用状況		令和5年度 利用状況		令和6年度 利用状況	
		利用 回数	利用 者数	利用 回数	利用 者数	利用 回数	利用 者数	利用 回数	利用 者数	利用 回数	利用 者数
今渡 地区センター	2,137	2,087	22,751	2,081	22,053	3,059	33,933	3,229	40,447	3,461	42,722
土田 地区センター	1,587	1,258	11,139	1,514	12,778	2,194	21,146	2,431	25,918	2,413	28,606
帷子 地区センター	3,104	2,747	29,543	3,638	39,877	4,402	54,988	4,399	61,548	4,241	58,101
春里 地区センター	本館1,525 分館779	1,539	14,896	1,939	18,649	2,477	25,475	2,133	23,670	2,267	25,856
姫治 地区センター	1,886	966	11,119	1,374	15,616	1,589	22,730	1,608	23,865	1,660	23,245
平牧 地区センター	2,071	1,010	13,337	1,223	15,862	1,548	21,980	1,601	22,265	1,593	23,542
久々利 地区センター	1,292	574	4,726	788	6,729	1,129	10,154	1,328	13,106	1,053	11,745
広見東 地区センター	1,104	830	9,013	797	8,427	1,289	17,025	1,489	20,589	1,517	21,597
下恵土 地区センター	2,145	1,616	17,383	1,923	22,527	2,508	30,409	2,575	31,084	2,586	31,624
中恵土 地区センター	1,154	796	11,027	1,045	13,424	1,522	20,440	1,666	25,289	1,707	26,602
桜ヶ丘 地区センター	2,999	2,586	26,838	3,770	40,137	4,987	51,116	5,154	60,166	5,205	62,617
川合 地区センター	1,628	775	8,244	958	13,463	1,387	21,769	1,492	27,770	1,569	28,760
広見 地区センター	3,849	3,143	35,052	3,039	30,539	4,830	53,995	4,721	63,489	4,810	68,493
兼山 地区センター	1,533	354	3,611	573	5,680	865	8,822	868	8,373	993	10,652
観光交流館	1,190	460	6,178	617	7,855	790	14,306	824	16,554	762	18,262

資料 地域協働課 観光課

17 教育・文化

17-11 市立図書館利用状況

区分	登録者数					来館者数
	計	0～6歳	7～15歳	16～22歳	23歳～	
令和2年度	52,612	1,793	7,713	6,932	36,174	143,546
// 3年度	46,039	1,460	6,925	5,721	31,933	160,080
// 4年度	47,240	1,246	6,676	5,850	33,468	177,384
// 5年度	50,213	1,133	6,441	6,106	36,533	219,103
// 6年度	52,514	1,128	6,164	6,209	39,013	238,738

区分	貸し出し冊数							
	計	一般書		児童書		紙芝居	視聴覚	雑誌
		文学	その他	絵本	その他			
令和2年度	341,508	105,617	93,975	57,552	56,191	1,876	6,919	19,378
// 3年度	395,938	118,783	106,114	73,648	67,741	2,375	7,022	20,255
// 4年度	427,222	126,397	113,764	81,412	73,736	2,842	7,767	21,304
// 5年度	461,131	131,562	138,927	87,273	72,793	2,523	7,283	20,770
// 6年度	490,308	133,486	159,561	96,856	71,711	2,322	5,957	20,415

区分	レファレンス 件数	リクエスト 件数	コピー 件数
令和2年度	993	31,343	795
// 3年度	616	50,795	809
// 4年度	605	51,850	836
// 5年度	684	56,606	821
// 6年度	1,038	62,859	766

資料 図書館

17-12 市立図書館蔵書冊数

各年3月31日現在

区分	総数	一般書				
		総記	哲学	地理歴史	社会科学	自然科学
令和3年	305,219	4,592	5,910	14,610	19,840	11,681
// 4年	307,317	4,679	5,962	14,661	20,265	11,792
// 5年	310,122	4,635	5,886	14,839	20,308	11,830
// 6年	333,596	5,172	6,867	16,059	21,241	13,319
// 7年	340,294	5,251	7,182	16,445	21,915	13,367

区分	一般書					
	工学技術	産業	芸術	言語	文学	郷土
令和3年	15,527	6,311	19,305	3,039	87,725	12,521
// 4年	15,421	6,251	18,995	3,144	88,667	12,759
// 5年	15,222	6,389	18,923	3,135	89,410	12,828
// 6年	17,965	7,210	22,580	3,594	93,321	12,712
// 7年	18,445	7,379	22,831	3,660	93,956	13,214

区分	一般書	児童書		視聴覚資料	雑誌
	その他	絵本	他の児童書		
令和3年	4,841	35,704	51,390	5,985	6,238
// 4年	4,854	36,364	51,534	6,118	5,851
// 5年	4,926	37,304	52,425	6,255	5,807
// 6年	5,541	41,294	54,376	6,367	5,978
// 7年	5,292	42,948	55,612	6,441	6,356

資料 図書館

17 教育・文化

17-13 歴史館・資料館入館者数

区分	令和2年度	令和3年度	令和4年度	令和5年度	令和6年度
可児郷土歴史館	1,561	1,286	1,668	2,240	2,170
川合考古資料館	463	535	627	787	1,516
戦国山城ミュージアム (旧兼山歴史民俗資料館)	4,639	3,373	3,323	3,093	3,733
荒川豊蔵資料館	1,896	3,551	2,242	2,554	4,922

資料 可児郷土歴史館

注) 兼山歴史民俗資料館は平成30年6月30日から戦国山城ミュージアムとして開館

17-14 体育施設の利用状況

年度	運動公園 スタジアム	B & G海洋センター			ウエイトリフ ティング場	トレーニング 室 (人)	弓道場 (第1・ 2)
		体育館	ミーティ ング ルーム	プール (人)			
令和2年度	754	2,113	298	2,585	374	7,176	1,198
// 3年度	410	1,987	215	4,915	383	11,431	1,013
// 4年度	510	2,899	244	6,736	391	16,672	1,298
// 5年度	620	2,935	290	9,683	392	23,666	1,284
// 6年度	591	3,013	180	9,048	367	24,781	1,285

年度	グラウンド					
	運動公園 グラウンド	広見市民 グラウンド	姫治市民 グラウンド	塩河公園 グラウンド	坊主山市民 グラウンド	かに木曾川左岸公 園グラウンド
令和2年度	1,061	369	445	212	348	-
// 3年度	704	299	252	178	235	-
// 4年度	808	423	285	231	289	-
// 5年度	589	480	291	300	193	424
// 6年度	0	604	267	410	201	450

年度	テニスコート		夜間照明施設 (時間)				
	鳴子近隣公園 (人)	運動公園 (人)	運動公園 グラウンド	広見市民 グラウンド	塩河公園 グラウンド	中部中 運動場	広陵中 運動場
令和2年度	12,003	30,187	224	8	5	1	1
// 3年度	10,242	29,356	264	19	13	0	0
// 4年度	13,985	38,848	434	67	69	4	4
// 5年度	14,029	37,763	267	174	103	56	2
// 6年度	15,196	39,534	0	402	184	42	54

年度	夜間照明施設 (時間)			学校施設 開放
	今渡南小 運動場	帷子小 運動場	東明小 運動場	
令和2年度	13	4	3	5,541
// 3年度	13	1	0	5,118
// 4年度	54	18	16	8,672
// 5年度	52	58	34	9,087
// 6年度	65	24	28	9,615

資料：文化スポーツ課

※運動公園グラウンドは令和5年11月から改修工事のため令和6年度の数値は0となる。

## 17-15 文化創造センターの利用状況

区分	総数	主劇場		小劇場	
		使用者数	稼働率(%)	使用者数	稼働率(%)
令和3年	71,742	17,412	25.8	9,430	33.3
// 4年	125,468	40,148	46.5	19,403	52.4
// 5年	152,508	47,189	51.9	21,703	56.1
// 6年	195,024	66,186	55.5	24,415	60.2
// 7年	<b>196,851</b>	<b>61,385</b>	<b>52.1</b>	<b>27,847</b>	<b>61.7</b>
1月	23,703	4,601	52.2	1,637	61.9
2月	21,631	8,576	89.5	1,714	73.7
3月	15,136	7,223	53.8	1,675	50.0
4月	7,544	3,080	42.1	1,076	36.3
5月	12,457	5,052	58.3	2,331	58.3
6月	10,856	3,823	50.0	2,015	60.8
7月	18,741	5,727	46.1	4,502	76.9
8月	11,341	3,638	27.2	1,405	54.5
9月	9,558	1,854	40.0	1,903	64.0
10月	26,340	2,667	60.0	3,106	76.0
11月	23,896	7,514	57.6	4,738	80.7
12月	15,648	7,630	52.1	1,745	43.4

注) 使用者数は貸館及び自主事業における使用者の数。

資料 文化創造センター

総数は劇場と諸室の合計。

稼働率は使用日数/使用可能日数。

## 17-16 家庭教育学級（乳幼児学級・ベビークラス含む）の状況

区分	参加人員		
	家庭教育学級	乳幼児学級	ベビークラス
令和2年度	6,279	629	—
// 3年度	6,922	704	54
// 4年度	6,771	881	85
// 5年度	7,543	781	72
// 6年度	<b>5,958</b>	<b>1,005</b>	<b>87</b>

注) 参加人員は延べ人数。

資料 子育て支援課

注) ベビークラスは令和3年度から子育て支援課で実施

## 17-17 主な社会教育団体等の状況

令和7年4月1日現在

名称	発足年月日	参加人員 及び会員数	活動内容
可児市青少年育成 市民会議	S43.9.1	39人(役員)	青少年の健全育成 青少年の非行防止 健全な家庭づくり 環境の浄化活動に関する企画・立案
可児市青少年育成 推進委員会	S46.4.1	24人	上記事業の実践・指導
可児市少年センター	S57.4.1	90人	補導活動・少年相談活動・環境浄化活動
可児市子ども会 育成協議会	S57.4	2,649人	育成者研修会・インリーダー研修会 単位子ども会活動支援
可児市社会教育 視聴覚協議会	S52.4.24	R7.3.31解散	映写技師としてのボランティア 16ミリ映写機講習会・ビデオ技術講習会
可児市生活学校	S53.4	19人	生活環境全般と住み良い地域社会づくりの 学習と研究

資料 地域協働課

名称	発足年月日	参加人員 及び会員数	活動内容
可児市文化協会	S59.3.20	96人	書道、洋楽、邦楽の3部門の研究会・発表会

資料 文化スポーツ課

名称	発足年月日	参加人員 及び会員数	活動内容
可児市読書サークル 協議会	S49.10.1	16人	読書会・学習会・講演や講座の開催、文集の発行

資料 図書館

名称	発足年月日	参加人員 及び会員数	活動内容
可児市PTA連合会	S57.4	6786人	子どもの豊かな心を育てるふるさとづくり 単位PTAの連絡協調

資料 学校教育課

名称	発足年月日	参加人員 及び会員数	活動内容
可児市宮太鼓保存会	S48.1	103人	市無形民俗文化財の保存・伝承・啓発

資料 歴史資産課

## 17-18 指定文化財一覧

国指定文化財 令和7年4月1日現在

名称	所在地	指定年月日	種別
長塚古墳	中恵土1990-11ほか	S31. 5. 15	史跡
美濃金山城跡	兼山1418-2111ほか	H25. 10. 17	史跡
木曾川	土田	S 6. 5. 11	名勝
久々利のサクライソウ自生地	久々利柿下入会	S53. 8. 15	天然記念物

## 県指定文化財

名称	所在地	指定年月日	種別
木造大日如来坐像	二野 無量寺（可児郷土歴史館へ寄託中）	S32. 12. 19	重要文化財
銅鐸	可児郷土歴史館	S48. 3. 16	重要文化財
久々利八幡神社本殿附棟札	久々利 八幡神社	S56. 9. 16	重要文化財
木造薬師如来坐像	東帷子 薬王寺	S56. 9. 16	重要文化財
木造持国天・増長天立像	東帷子 薬王寺	S56. 9. 16	重要文化財
青銅製燭台と花瓶	兼山 大通寺（戦国山城ミュージアムへ寄託中）	S42. 11. 13	重要文化財
脛当	兼山 可成寺（戦国山城ミュージアムへ寄託中）	S42. 11. 13	重要文化財
六角神輿	久々利 八幡神社	S56. 9. 16	重要有形民俗文化財
銅鐸発掘の地	久々利柿下入会3-249, 3-250	S32. 3. 25	史跡
不孝寺塚古墳	羽崎636-1	S32. 3. 25	史跡
二野鍋煎古墳	二野1979-87	S32. 3. 25	史跡
羽崎中洞古墳	羽崎746-1	S32. 3. 25	史跡
大森皿屋敷古墳	大森台2丁目61, 61-2	S32. 3. 25	史跡
身隠山古墳	広見1033-1ほか	S32. 3. 25	史跡
熊野古墳	広見979	S32. 3. 25	史跡
大平古窯跡群	久々利	S41. 9. 14	史跡
中窯跡	久々利柿下入会	S41. 9. 14	史跡
浅間窯跡	久々利柿下入会	S41. 9. 14	史跡
大萱古窯跡群	久々利、久々利柿下入会	S41. 9. 14	史跡
川合次郎兵衛塚1号墳	川合北2-16	H 7. 6. 23	史跡
兼山湊跡	兼山410番地先	S42. 11. 13	史跡

資料 歴史資産課

## 17-18 指定文化財一覧

## 市指定文化財

令和7年4月1日現在

名称	所在地	指定年月日	種別
木造伝如意輪観音菩薩立像	広見 長福寺 (山岸観音堂)	S32. 1.29	重要文化財
木造阿弥陀如来坐像	東帷子 薬王寺	S47. 2. 1	重要文化財
木造釈迦如来坐像	東帷子 薬王寺	S47. 2. 1	重要文化財
木造日光・月光菩薩立像	東帷子 薬王寺	S47. 2. 1	重要文化財
木造薬師如来坐像	石森 普济寺	S47. 2. 1	重要文化財
木造日光・月光菩薩立像	石森 普济寺	S47. 2. 1	重要文化財
木造地藏菩薩半跏像	坂戸 観音堂	S47. 2. 1	重要文化財
西山謙之助遺墨	個人宅	S47. 2. 1	重要文化財
伝硯石	塩 甘露寺	S47. 2. 1	重要文化財
身隠山出土須恵器	個人宅	S47. 3.20	重要文化財
四獣形鏡	可児郷土歴史館	S47. 3.20	重要文化財
内行花文鏡	個人宅	S47. 3.20	重要文化財
身隠山御嶽古墳出土装身具	個人宅 (一部、可児郷土歴史館へ寄託中)	S47. 3.20	重要文化財
海老虹梁双龍の彫刻	東帷子 薬王寺	S47. 3.20	重要文化財
木造聖観音菩薩立像	長洞 禅林寺	S48. 8.14	重要文化財
木造不動明王立像	長洞 禅林寺	S48. 8.14	重要文化財
木造毘沙門天立像	長洞 禅林寺	S48. 8.14	重要文化財
木造庚申像二体	長洞 禅林寺	S48. 8.14	重要文化財
木造阿弥陀如来立像	下切 神留寺 (可児郷土歴史館へ寄託中)	S48. 8.14	重要文化財
木造観音・勢至菩薩立像	下切 神留寺 (可児郷土歴史館へ寄託中)	S48. 8.14	重要文化財
木造薬師如来坐像	下切 三明寺	S48. 8.14	重要文化財
木造薬師如来坐像	久々利 円明寺	S48. 8.14	重要文化財
木造地藏菩薩立像	久々利 円明寺	S48. 8.14	重要文化財
木造愛染明王坐像	久々利 円明寺	S48. 8.14	重要文化財
木造阿弥陀如来坐像	久々利 円明寺	S48. 8.14	重要文化財
木造弁財天坐像及び十五童子像	久々利 円明寺	S48. 8.14	重要文化財
木造弁財天坐像(右)	久々利 円明寺	S48. 8.14	重要文化財
木造弁財天坐像(左)	久々利 円明寺	S48. 8.14	重要文化財
木造不動明王立像	久々利 円明寺	S48. 8.14	重要文化財
木造千体地藏菩薩	久々利 円明寺	S48. 8.14	重要文化財
石造地藏菩薩坐像	久々利 円明寺	S48. 8.14	重要文化財
磚製五大明王像	久々利 円明寺	S48. 8.14	重要文化財
木造阿弥陀如来坐像	羽崎 龍泉寺	S50. 12.20	重要文化財
木造十一面観音立像	羽崎 龍泉寺	S50. 12.20	重要文化財
木造十一面観音立像	羽崎 龍泉寺	S50. 12.20	重要文化財
木造不動明王立像	羽崎 龍泉寺	S50. 12.20	重要文化財
木造天部立像	羽崎 龍泉寺	S50. 12.20	重要文化財
石造浮彫阿弥陀如来坐像	羽崎 (可児郷土歴史館へ寄託中)	S59. 12.12	重要文化財
木造阿弥陀如来立像	二野 無量寺 (可児郷土歴史館へ寄託中)	S59. 12.12	重要文化財
石造狛犬一对	広見 広見神社	S59. 12.12	重要文化財
陶製狛犬一对	広見 広見神社 (可児郷土歴史館へ寄託中)	S59. 12.12	重要文化財
志野橋絵向付	可児郷土歴史館	S59. 12.12	重要文化財
織部土筆絵皿	可児郷土歴史館	S59. 12.12	重要文化財
大平古窯跡群出土品	可児郷土歴史館	S59. 12.12	重要文化財
姫下切古窯跡出土品	可児郷土歴史館	S59. 12.12	重要文化財
木造薬師如来坐像	下恵土 薬師堂	S60. 10.15	重要文化財
木造日光・月光菩薩立像	下恵土 薬師堂	S60. 10.15	重要文化財
三千仏画	久々利 長保寺	S62. 11.11	重要文化財
三角縁三神三獣鏡	可児郷土歴史館	H 2. 3.30	重要文化財
銀象嵌直刀	川合考古資料館	H 2. 3.30	重要文化財
岡田将監屋敷跡出土品	可児郷土歴史館	H 2. 3.30	重要文化財
鳥つまみ蓋付須恵器	川合考古資料館	H 6. 6. 1	重要文化財
下切八幡神社本殿附棟札	下切 八幡神社	H14. 2.27	重要文化財

資料 歴史資産課

## 17-18 指定文化財一覧

市指定文化財		令和7年4月1日現在	
名称	所在地	指定年月日	種別
木造薬師如来坐像	矢戸 横市薬師堂(可児郷土歴史館へ寄託中)	H15. 5. 21	重要文化財
三階倉	兼山622-1	H17. 9. 27	重要文化財
斎藤正義画像	兼山 浄音寺	H17. 9. 27	重要文化財
妙向尼画像	兼山 常照寺	H17. 9. 27	重要文化財
森長可画像	兼山 可成寺	H17. 9. 27	重要文化財
木造如意輪観音菩薩半跏像	兼山 戸立観音堂	H17. 9. 27	重要文化財
木造狛犬	兼山 貴船神社(戦国山城ミュージアムへ寄託中)	H17. 9. 27	重要文化財
蛙又	兼山 貴船神社(戦国山城ミュージアムへ寄託中)	H17. 9. 27	重要文化財
棟札	兼山 貴船神社(戦国山城ミュージアムへ寄託中)	H17. 9. 27	重要文化財
社額	兼山 貴船神社	H17. 9. 27	重要文化財
金山記全集大成	兼山 大通寺(戦国山城ミュージアムへ寄託中)	H17. 9. 27	重要文化財
兼山札	戦国山城ミュージアム及び個人宅	H17. 9. 27	重要文化財
塩・海魚定書(写)	個人宅	H17. 9. 27	重要文化財
森長武・忠洪書状	兼山 可成寺	H17. 9. 27	重要文化財
戸立観音堂	兼山 戸立観音堂	H17. 9. 27	重要文化財
銅造大日如来坐像	可児郷土歴史館	H19. 5. 28	重要文化財
大般若経	東帷子 薬王寺(可児郷土歴史館へ寄託中)	H19. 5. 28	重要文化財
薬王寺本堂	東帷子 薬王寺	H19. 5. 28	重要文化財
黄瀬戸(陶芸)	久々利地内	H30. 3. 26	重要無形文化財
瀬戸黒(陶芸)	久々利地内	H30. 3. 26	重要無形文化財
志野(陶芸)	久々利、久々利柿下入会地内	H30. 3. 26	重要無形文化財
木造獅子頭	塩河 八幡神社(可児郷土歴史館へ寄託中)	S59. 12. 12	重要有形民俗文化財
今八幡神社祭礼記	今 八幡神社	S61. 11. 11	重要有形民俗文化財
羽崎日吉神社の舞台附棟札	羽崎 日吉神社	H13. 7. 24	重要有形民俗文化財
兼山貴船神社の山車	兼山 貴船神社	H17. 9. 27	重要有形民俗文化財
可児市宮太鼓	市内	S50. 2. 28	重要無形民俗文化財
久々利八幡神社大祭	久々利 八幡神社	S59. 12. 12	重要無形民俗文化財
土田白鬚神社流鏝馬祭	土田 白鬚神社	S59. 12. 12	重要無形民俗文化財
兼山下町の辻念仏	兼山	H17. 9. 27	重要無形民俗文化財
泳宮	久々利1607	S31. 6. 2	史跡
八坂入彦命墓	久々利333	S31. 6. 2	史跡
西山謙之助出生地	久々利1739、1740-2	S31. 6. 2	史跡
西寺山古墳	中恵土1944-1	S31. 6. 2	史跡
大森城跡	大森 2177-1ほか	S47. 2. 1	史跡
岡田将監屋敷跡	下切419-1ほか	S47. 2. 1	史跡
千村氏屋敷跡	久々利1644-1	S47. 2. 1	史跡
今渡の渡し場跡	今渡神明地内	S47. 3. 20	史跡
徳野陣屋跡	下恵土3236-1ほか	S47. 3. 20	史跡
千村家の墓所	久々利 東禅寺	S47. 3. 20	史跡
平岡石見守の墓所	下恵土 禅台寺	S47. 3. 20	史跡
長山城跡	瀬田696ほか	S49. 2. 19	史跡
土田北割田3号墳	土田1294-12	S59. 12. 12	史跡
妙向尼の墓所	兼山 常照寺	H17. 9. 27	史跡
森家の墓所	兼山 可成寺	H17. 9. 27	史跡
山本藤九郎家の墓所	兼山 専養寺	H17. 9. 27	史跡
春秋園	久々利1664-1	H 7. 5. 1	名勝
兼山澗	兼山橋から兼山湊跡に至る木曾川左岸河川敷	H17. 9. 27	名勝
イワオモダカ自生地	久々利	S47. 3. 20	天然記念物
ヒトツバタゴ	久々利	S47. 3. 20	天然記念物
ハナノキ自生地	久々利	S47. 3. 20	天然記念物
ヒトツバタゴ自生地	久々利柿下入会	S47. 3. 20	天然記念物
フウ	久々利	S53. 2. 1	天然記念物
ミカワバイケイソウ自生地	柿下	H 7. 5. 1	天然記念物
平貝戸の化石株	平貝戸	H14. 2. 27	天然記念物
兼山貴船神社のカヤ	兼山 貴船神社	H17. 9. 27	天然記念物
鳩吹山のシデコブシ自生地	土田	H18. 5. 22	天然記念物

資料 歴史資産課

## 18 観光

### 18-1 観光地点入込客数状況

その1 ぎふワールド・ローズガーデン（旧花フェスタ記念公園）入園者数（単位：人）

区分	令和2年度	令和3年度	令和4年度	令和5年度	令和6年度
ぎふワールド・ローズガーデン（旧花フェスタ記念公園）入園者数	279,348	363,700	401,588	376,139	384,166

資料 岐阜県観光入込客統計調査

その2 可児市温泉施設利用者数（単位：人）

区分	令和2年度	令和3年度	令和4年度	令和5年度	令和6年度
天然温泉 三峰	177,800	223,295	258,000	296,900	339,000
湯の華アイランド広場	1,376,215	1,492,416	1,641,858	1,657,040	1,669,709

資料 岐阜県観光入込客統計調査

その3 可児市直売所利用者数（単位：人）

区分	令和2年度	令和3年度	令和4年度	令和5年度	令和6年度
JAめぐみの とれったひろば	364,587	346,825	343,489	342,727	352,811
道の駅 可児ッテ	214,907	217,822	228,839	237,303	249,496

資料 岐阜県観光入込客統計調査

### 18-2 ゴルフ場利用者数

（単位：人）

区分	令和2年度	令和3年度	令和4年度	令和5年度	令和6年度
市内ゴルフ場利用者数	405,677	445,207	451,405	444,586	425,498

資料 岐阜県観光入込客統計調査

注) 市内ゴルフ場は、愛岐カントリークラブ、名古屋ヒルズゴルフ倶楽部（旧セラヴィゴルフ倶楽部）、中部国際ゴルフクラブ、東建塩河カントリー倶楽部（旧富士カントリー塩河倶楽部）、日本ラインゴルフ倶楽部、富士カントリー可児クラブ（可児ゴルフ場）、富士カントリー可児クラブ（美濃ゴルフ場）の7ヶ所である。

### 18-3 市内宿泊施設状況

市内宿泊施設数および収容人員

各年1月1日現在

区分	総数		ビジネスホテル		旅館	
	軒数	収容人員	軒数	収容人員	軒数	収容人員
令和3年	7	636	6	629	1	7
〃 4年	7	636	6	629	1	7
〃 5年	6	619	6	619	0	0
〃 6年	6	623	6	623	0	0
〃 7年	6	621	6	621	0	0

資料 観光課

# 19 財政

19-1 歳入決算額の推移 (普通会計)

(単位 : 千円、%)

区分	令和2年度			令和3年度			令和4年度		
	金額	構成比	対前年度比	金額	構成比	対前年度比	金額	構成比	対前年度比
総額	47,436,865	100.0	34.3	37,449,265	100.0	△ 21.1	39,073,554	100.0	4.3
<b>A 自主財源合計</b>	21,231,943	44.7	△ 2.2	18,775,336	50.2	△ 11.6	22,426,608	57.3	19.4
市税	14,979,168	31.6	△ 2.0	14,338,971	38.3	△ 4.3	15,004,181	38.4	4.6
分担金・負担金	108,063	0.2	△ 45.3	115,068	0.3	6.5	72,937	0.2	△36.6
使用料・手数料	534,489	1.1	△ 8.9	550,839	1.5	3.1	553,856	1.4	0.5
財産収入	126,189	0.3	57.9	122,187	0.3	△ 3.2	94,926	0.2	△22.3
寄附金	353,083	0.7	△ 14.7	396,378	1.1	12.3	656,888	1.7	65.7
繰入金	27,313	0.1	△ 93.7	25,614	0.1	△ 6.2	4,823	0.0	△81.2
繰越金	1,777,088	3.7	△ 45.6	2,046,524	5.5	15.2	2,744,299	7.0	34.1
諸収入	3,326,550	7.0	131.3	1,179,755	3.1	△ 64.5	3,294,698	8.4	179.3
<b>B 依存財源合計</b>	26,204,922	55.3	92.4	18,673,929	49.8	△ 28.7	16,646,946	42.7	△10.9
地方譲与税	301,815	0.6	1.4	306,811	0.8	1.7	308,813	0.8	0.7
利子割交付金	15,832	0.0	△ 3.4	10,573	0.0	△ 33.2	5,621	0.0	△46.8
配当割交付金	59,695	0.1	△ 8.6	88,646	0.2	48.5	82,756	0.2	△6.6
株式等譲渡所得割交付金	69,808	0.2	100.3	100,416	0.3	43.8	61,125	0.2	△39.1
ゴルフ場利用税交付金	168,756	0.4	△ 10.5	180,764	0.5	7.1	179,609	0.5	△0.6
地方消費税交付金	2,138,193	4.5	22.4	2,343,943	6.3	9.6	2,485,190	6.4	6.0
法人事業税交付金	91,183	0	皆増	180,444	0.5	97.9	202,472	0.5	12.2
自動車取得税交付金	-	-	皆減	-	-	-	-	-	-
環境性能割交付金	26,487	0.1	80.4	30,439	0.1	14.9	34,616	0.1	13.7
地方特例交付金	129,393	0.3	△ 43.4	393,756	1.0	204.3	136,902	0.3	△65.2
地方交付税	2,172,497	4.6	△ 1.7	3,277,385	8.8	50.9	3,745,088	9.6	14.3
交通安全対策特別交付金	10,355	0.0	△ 0.5	9,606	0.0	△ 7.2	8,555	0.0	△10.9
国庫支出金	15,560,682	32.8	278.0	8,244,971	22.0	△ 47.0	6,096,666	15.6	△26.1
県支出金	2,287,026	4.8	11.0	2,188,375	5.8	△ 4.3	2,454,733	6.3	12.2
地方債	3,173,200	6.7	23.0	1,317,800	3.5	△ 58.5	844,800	2.2	△35.9

区分	令和5年度			令和6年度		
	金額	構成比	対前年度比	金額	構成比	対前年度比
総額	38,478,695	100.0	△ 1.5	43,450,852	100.0	12.9
<b>A 自主財源合計</b>	21,405,663	55.7	△ 4.6	23,708,779	54.7	10.8
市税	15,118,251	39.3	0.8	14,924,172	34.4	△ 1.3
分担金・負担金	78,199	0.2	7.2	110,388	0.3	41.2
使用料・手数料	556,725	1.4	0.5	555,955	1.3	△ 0.1
財産収入	107,947	0.3	13.7	136,626	0.3	26.6
寄附金	1,329,512	3.5	102.4	3,507,479	8.1	163.8
繰入金	298,486	0.8	6,088.8	66,079	0.2	△ 77.9
繰越金	2,839,614	7.4	3.5	3,101,043	7.1	9.2
諸収入	1,076,929	2.8	△ 67.3	1,307,037	3.0	21.4
<b>B 依存財源合計</b>	17,073,032	44.3	2.6	19,742,073	45.3	15.6
地方譲与税	311,742	0.8	0.9	314,190	0.7	0.8
利子割交付金	5,074	0.0	△ 9.7	6,349	0.0	25.1
配当割交付金	98,178	0.2	18.6	135,084	0.3	37.6
株式等譲渡所得割交付金	109,852	0.3	79.7	173,189	0.4	57.7
ゴルフ場利用税交付金	177,151	0.5	△ 1.4	176,350	0.4	△ 0.5
地方消費税交付金	2,496,193	6.5	0.4	2,604,617	6.0	4.3
法人事業税交付金	210,577	0.5	4.0	231,402	0.5	9.9
自動車取得税交付金	329	0.0	皆増	2,823	0.0	758.1
環境性能割交付金	39,393	0.1	13.8	47,950	0.1	21.7
地方特例交付金	137,524	0.3	0.5	602,247	1.4	337.9
地方交付税	3,880,256	10.1	3.6	4,176,425	9.6	7.6
交通安全対策特別交付金	7,326	0.0	△ 14.4	6,710	0.0	△ 8.4
国庫支出金	6,077,672	15.8	△ 0.3	6,552,169	15.1	7.8
県支出金	2,459,865	6.4	0.2	2,617,568	6.0	6.4
地方債	1,061,900	2.8	25.7	2,095,000	4.8	97.3

資料 財政課

注) 自動車取得税交付金は、令和元年度をもって廃止になったが、令和5年度及び令和6年度は遡及課税に伴い交付された。  
法人事業税交付金は、全国的に令和2年度から新しく交付が開始。

19 財 政

19-2 目的別歳出決算額の推移（普通会計）

（単位：千円、％）

区分	令和2年度			令和3年度			令和4年度		
	金額	構成比	対前年度比	金額	構成比	対前年度比	金額	構成比	対前年度比
総額	45,390,341	100.0	35.3	34,704,966	100.0	△ 23.5	36,233,940	100.0	4.4
議会費	249,148	0.5	△ 2.5	242,830	0.7	△ 2.5	235,723	0.7	△2.9
総務費	14,775,531	32.5	129.4	4,830,082	13.9	△ 67.3	8,225,691	22.7	70.3
民生費	11,377,364	25.1	2.9	13,385,801	38.6	17.7	12,582,470	34.7	△6.0
衛生費	2,231,212	4.9	△ 2.0	3,144,349	9.1	40.9	2,868,001	7.9	△8.8
労働費	17,339	0.1	0.4	21,107	0.0	21.7	21,864	0.1	3.6
農林水産業費	548,099	1.2	0.5	477,025	1.4	△ 13.0	543,456	1.5	13.9
商工費	3,424,005	7.5	346.0	1,138,868	3.3	△ 66.7	1,234,729	3.4	8.4
土木費	3,346,633	7.4	△ 25.3	3,206,813	9.2	△ 4.2	3,061,484	8.4	△4.5
消防費	1,037,105	2.3	△ 0.2	1,029,593	3.0	△ 0.7	1,051,352	2.9	2.1
教育費	6,028,204	13.3	39.7	4,756,875	13.7	△ 21.1	4,156,659	11.5	△12.6
災害復旧費	-	-	-	20,657	0.0	皆増	-	-	皆減
公債費	2,355,701	5.2	0.0	2,450,966	7.1	4.0	2,252,511	6.2	△8.1

区分	令和5年度			令和6年度		
	金額	構成比	対前年度比	金額	構成比	対前年度比
総額	35,377,652	100.0	△ 2.4	40,277,640	100.0	13.9
議会費	248,614	0.7	5.5	255,900	0.6	2.9
総務費	6,649,183	18.8	△ 19.2	8,123,009	20.2	22.2
民生費	12,794,622	36.2	1.7	14,826,994	36.8	15.9
衛生費	2,669,961	7.5	△ 6.9	2,752,341	6.8	3.1
労働費	19,320	0.1	△ 11.6	18,535	0.0	△ 4.1
農林水産業費	498,138	1.5	△ 8.3	597,030	1.5	19.9
商工費	866,822	2.5	△ 29.8	757,705	1.9	△ 12.6
土木費	3,236,543	9.1	5.7	3,771,790	9.4	16.5
消防費	1,060,836	3.0	0.9	1,569,569	3.9	48.0
教育費	5,179,734	14.6	24.6	5,599,975	13.9	8.1
災害復旧費	13,482	0.0	皆増	-	-	皆減
公債費	2,140,397	6.0	△ 5.0	2,004,792	5.0	△ 6.3

資料 財政課

# 19 財政

19-3 性質別歳出決算額の推移（普通会計）

（単位：千円、％）

区分	令和2年度			令和3年度			令和4年度		
	金額	構成比	対前年度比	金額	構成比	対前年度比	金額	構成比	対前年度比
総額	45,390,341	100.0	35.3	34,704,966	100.0	△23.5	36,233,940	100.0	4.4
A 消費的経費計	34,131,221	75.2	60.6	24,426,985	70.4	△28.4	25,229,081	69.6	3.3
1 人件費	4,658,743	10.3	18.1	4,555,493	13.1	△2.2	4,579,739	12.6	0.5
2 物件費	5,312,177	11.7	△1.0	5,601,384	16.1	5.4	5,577,950	15.4	△0.4
3 維持補修費	202,225	0.4	△1.7	192,827	0.6	△4.6	173,364	0.5	△10.1
4 扶助費	7,318,481	16.1	5.7	9,403,233	27.1	28.5	8,304,728	22.9	△11.7
5 補助費等	16,639,595	36.7	245.7	4,674,048	13.5	△71.9	6,593,300	18.2	41.1
B 投資的経費計	3,462,938	7.6	△37.2	2,537,921	7.3	△26.7	1,646,466	4.5	△35.1
1 普通建設事業費	3,462,938	7.6	△37.2	2,517,264	7.2	△27.3	1,646,466	4.5	△34.6
補助	829,305	1.8	△28.2	1,078,826	3.1	30.1	423,860	1.2	△60.7
単独	2,578,810	5.7	△39.1	1,422,326	4.1	△44.8	1,198,212	3.3	△15.8
その他	54,823	0.1	△55.7	16,112	0.0	△70.6	24,394	0.1	51.4
2 災害復旧事業費	-	-	-	20,657	0.1	皆増	-	-	皆減
C 公債費	2,355,701	5.2	0.0	2,450,966	7.1	4.0	2,252,511	6.2	△8.1
元利償還金	2,355,701	5.2	0.0	2,450,966	7.1	4.0	2,252,511	6.2	△8.1
D 積立金	938,359	2.1	47.5	1,438,806	4.1	53.3	2,343,439	6.5	62.9
E 投資及び出資金・貸付金	1,473,290	3.2	52.5	789,379	2.3	△46.4	1,427,271	3.9	80.8
F 繰出金	3,028,832	6.7	7.4	3,060,909	8.8	1.1	3,335,172	9.3	9.0

区分	令和5年度			令和6年度		
	金額	構成比	対前年度比	金額	構成比	対前年度比
総額	35,377,652	100.0	△2.4	40,277,640	100.0	13.9
A 消費的経費計	24,032,423	68.0	△4.7	26,934,913	66.9	12.1
1 人件費	4,581,535	13.0	0.0	4,956,646	12.3	8.2
2 物件費	5,450,340	15.4	△2.3	6,269,882	15.6	15.0
3 維持補修費	238,099	0.7	37.3	246,514	0.6	3.5
4 扶助費	8,712,953	24.6	4.9	9,619,344	23.9	10.4
5 補助費等	5,049,496	14.3	△23.4	5,842,527	14.5	15.7
B 投資的経費計	2,753,373	7.7	67.2	4,690,905	11.6	70.4
1 普通建設事業費	2,739,891	7.7	66.4	4,690,905	11.6	71.2
補助	825,408	2.3	94.7	1,844,993	4.6	123.5
単独	1,901,463	5.4	58.7	2,834,276	7.0	49.1
その他	13,020	0.0	△46.6	11,636	0.0	△10.6
2 災害復旧事業費	13,482	0.0	皆増	-	-	皆減
C 公債費	2,140,397	6.0	△5.0	2,004,792	5.0	△6.3
元利償還金	2,140,397	6.0	△5.0	2,004,792	5.0	△6.3
D 積立金	2,460,242	7.0	5.0	2,845,148	7.1	15.6
E 投資及び出資金・貸付金	553,171	1.6	△61.2	532,220	1.3	△3.8
F 繰出金	3,438,046	9.7	3.1	3,269,662	8.1	△4.9

資料 財政課

## 19-4 税収入額の推移

(単位：千円、%)

区分	令和2年度			令和3年度		
	金額	構成比	対前年度比	金額	構成比	対前年度比
総額	14,979,168	100.0	△ 2.0	14,338,971	100.0	△ 4.3
市民税	6,368,883	42.5	△ 6.9	6,040,597	42.1	△ 5.2
固定資産税	6,565,592	43.8	2.3	6,259,819	43.6	△ 4.7
軽自動車税	297,385	2.0	6.7	310,936	2.2	4.6
市たばこ税	574,007	3.8	△ 3.6	597,581	4.2	4.1
特別土地保有税	-	-	-	-	-	-
都市計画税	1,173,301	7.8	1.7	1,130,038	7.9	△ 3.7

区分	令和4年度			令和5年度		
	金額	構成比	対前年度比	金額	構成比	対前年度比
総額	15,004,181	100.0	4.6	15,118,251	100.0	0.8
市民税	6,346,427	42.3	5.1	6,321,775	41.8	△ 0.4
固定資産税	6,526,073	43.5	4.3	6,625,685	43.8	1.5
軽自動車税	334,506	2.2	7.6	342,969	2.3	2.5
市たばこ税	623,392	4.2	4.3	625,359	4.1	0.3
特別土地保有税	-	-	-	-	-	-
都市計画税	1,173,783	7.8	3.9	1,202,463	8.0	2.4

区分	令和6年度		
	金額	構成比	対前年度比
総額	14,924,172	100.0	△ 1.3
市民税	6,065,530	40.6	△ 4.1
固定資産税	6,677,800	44.8	0.8
軽自動車税	368,886	2.5	7.6
市たばこ税	613,016	4.1	△ 2.0
特別土地保有税	-	-	-
都市計画税	1,198,940	8.0	△ 0.3

資料 財政課

## 19-5 主な財政指標

区分	令和2年度	令和3年度	令和4年度
財政力指数	0.886	0.869	0.841
実質収支比率 ( % )	7.6	11.3	12.7
経常収支比率 1) ( % )	91.3	89.2	87.2
人件費比率 ( % )	18.6	17.5	16.8
物件費比率 ( % )	16.2	16.9	17.1
投資的経費の割合 ( % )	7.6	7.3	4.5
実質公債費比率 ( % )	0.6	0.6	0.0

区分	令和5年度	令和6年度
財政力指数	0.81	0.801
実質収支比率 ( % )	13.4	13.4
経常収支比率 1) ( % )	87	85.3
人件費比率 ( % )	16.9	16.7
物件費比率 ( % )	17	17.5
投資的経費の割合 ( % )	7.7	11.6
実質公債費比率 ( % )	△ 0.8	△ 1.8

資料 財政課

1)減税補てん債及び臨時財政対策債を一般財源等に加えた数値。

注)数値は計上収支比率の内数。

## 20 行政・選挙

### 20-1 市長（町長）選挙

選挙期日	当日有権者数			投票者数			投票率 (%)			有効 投票数	候補 者数	備考
	総数	男	女	総数	男	女	総数	男	女			
S30. 3. 10	13,147	...	...	10,828	5,361	5,467	82.36	...	...	10,745	2	
S33. 12. 7	13,917	...	...	12,332	...	...	88.61	...	...	12,269	4	
S37. 12. 1	-	-	-	-	-	-	-	-	-	-	1	無投票
S41. 11. 27	15,869	7,686	8,183	13,623	6,564	7,059	85.85	85.40	82.26	13,440	3	
S43. 12. 22	17,834	...	...	11,550	...	...	64.76	64.69	64.84	11,452	3	
S47. 11. 26	20,120	9,848	10,272	13,627	6,638	6,989	67.73	67.40	68.04	13,285	2	
S51. 11. 21	26,032	12,706	13,326	14,495	6,944	7,551	55.68	54.65	56.66	14,293	2	
S55. 11. 23	35,749	17,575	18,174	27,901	13,448	14,453	78.05	76.52	79.53	27,665	2	
S57. 11. 7	-	-	-	-	-	-	-	-	-	-	1	無投票
S61. 10. 26	-	-	-	-	-	-	-	-	-	-	1	無投票
H 2. 10. 28	54,018	26,450	27,568	24,265	11,631	12,634	44.92	43.97	45.83	24,010	2	
H 6. 10. 23	-	-	-	-	-	-	-	-	-	-	1	無投票
H10. 10. 25	67,321	33,095	34,226	36,179	17,330	18,849	53.74	52.36	55.07	35,767	2	
H14. 10. 27	-	-	-	-	-	-	-	-	-	-	1	無投票
H18. 10. 22	75,469	37,080	38,389	38,373	18,490	19,883	50.85	49.87	51.79	37,929	4	
H22. 10. 24	76,750	37,779	38,971	38,778	18,739	20,039	50.53	49.60	51.42	38,360	2	
H26. 10. 26	76,981	37,932	39,049	29,156	14,363	14,793	37.87	37.87	37.88	28,684	2	
H30. 10. 28	78,919	38,893	40,026	26,592	13,062	13,530	33.70	33.58	33.80	26,204	2	
R 4. 10. 23	-	-	-	-	-	-	-	-	-	-	1	無投票

資料 選挙管理委員会

#### 【旧兼山町】

選挙期日	当日有権者数			投票者数			投票率 (%)			有効 投票数	候補 者数	備考
	総数	男	女	総数	男	女	総数	男	女			
S40. 10. 3	-	-	-	-	-	-	-	-	-	-	1	無投票
S44. 9. 28	1,383	666	717	1,286	607	679	92.99	91.14	94.70	1,278	2	
S48. 9. 30	1,413	682	731	1,323	635	688	93.63	93.11	94.12	1,300	2	
S52. 10. 2	-	-	-	-	-	-	-	-	-	-	1	無投票
S56. 9. 27	-	-	-	-	-	-	-	-	-	-	1	無投票
S60. 9. 29	1,497	717	780	1,396	668	728	93.25	93.17	93.33	1,370	2	
H 1. 9. 24	-	-	-	-	-	-	-	-	-	-	1	無投票
H 5. 9. 26	-	-	-	-	-	-	-	-	-	-	1	無投票
H 9. 9. 28	1,521	723	798	1,344	620	724	88.36	85.75	90.73	1,337	2	
H13. 9. 30	-	-	-	-	-	-	-	-	-	-	1	無投票

資料 選挙管理委員会

## 20 行政・選挙

### 20-2 市(町)議会議員選挙

選挙期日	当日有権者数			投票者数			投票率(%)			有効投票数	定数	候補者数	備考
	総数	男	女	総数	男	女	総数	男	女				
S34. 8. 2	14,064	6,850	7,214	8,730	4,274	4,456	(94.33)	(95.4)	(93.3)	8,681	30	36 (10)	3選挙区 無投票
S38. 7. 28	15,325	7,380	7,945	10,108	4,846	5,262	(90.93)	(90.7)	(91.2)	10,054	30	39 (8)	3選挙区 無投票
S41. 11. 27	3,737	...	...	3,414	...	...	91.36	...	...	3,293	1	2	補欠選挙 (第8選挙区)
S42. 7. 30	16,255	7,904	8,351	15,242	7,359	7,883	93.77	93.10	94.40	15,160	30	41	大選学区制 施行
S46. 7. 25	19,036	9,282	9,754	17,648	8,535	9,113	92.71	91.95	93.43	17,558	26	31	
S47. 11. 26	20,120	9,848	10,272	13,626	6,637	6,989	67.72	67.39	68.04	13,159	1	2	補欠選挙
S50. 8. 3	23,724	11,618	12,106	21,321	10,348	10,973	89.87	89.07	90.64	21,194	26	30	
S54. 7. 29	32,217	15,809	16,408	27,213	13,069	14,144	84.47	82.67	86.20	27,040	26	29	
S57. 11. 7	40,234	19,713	20,521	13,480	6,645	6,835	33.50	33.71	33.31	13,299	1	2	補欠選挙
S58. 7. 31	41,738	20,453	21,285	34,402	16,506	17,896	82.42	80.70	84.08	34,196	26	31	
S62. 8. 2	47,874	23,455	24,419	38,691	18,427	20,264	80.82	78.56	82.98	38,430	26	31	
H 3. 7. 28	55,391	27,148	28,243	41,212	19,583	21,629	74.40	72.13	76.58	40,880	26	31	
H 6. 10. 23	61,123	29,927	31,196	13,882	6,754	7,128	22.71	22.57	22.85	13,288	1	3	補欠選挙
H 7. 7. 23	62,626	30,712	31,914	45,489	21,863	23,626	72.64	71.19	74.03	44,923	26	32	
H10. 10. 25	67,321	33,095	34,226	36,173	17,325	18,848	53.73	52.35	55.07	33,962	1	4	補欠選挙
H11. 7. 25	68,236	33,499	34,737	46,008	21,765	24,243	67.42	64.97	69.79	45,633	26	31	
H14. 10. 27	71,663	35,174	36,489	18,151	8,846	9,305	25.33	25.15	25.50	17,511	1	3	補欠選挙
H15. 7. 20	72,144	35,416	36,728	46,854	22,250	24,604	64.95	62.82	66.99	46,526	24	29	
H17. 5. 29	1,355	668	687	1,047	486	561	77.27	72.75	81.66	1,013	1	2	増員選挙 (兼山選挙区)
H17. 8. 21	73,729	36,203	37,526	44,788	21,474	23,314	60.75	59.32	62.13	44,325	24	27	再選挙 (可児選挙区)
H18. 10. 22	74,157	36,435	37,722	37,519	18,091	19,428	50.59	49.65	51.50	33,152	1	3	補欠選挙 (可児選挙区)
H19. 7. 29	75,682	37,185	38,497	52,237	25,412	26,825	69.02	68.34	69.68	51,277	22	31	
H23. 7. 31	76,808	37,775	39,033	38,221	18,292	19,929	49.76	48.42	51.06	37,772	22	24	
H26. 10. 26	76,981	37,932	39,049	29,150	14,357	14,793	37.87	37.85	37.88	26,752	1	2	補欠選挙
H27. 7. 26	76,907	37,824	39,083	34,639	16,819	17,820	45.04	44.47	45.60	34,291	22	24	
R 1. 7. 21	78,771	38,779	39,992	43,590	21,447	22,143	55.34	55.31	55.37	42,840	22	25	
R 4. 10. 23	77,806	38,260	39,546	11,687	5,837	5,850	15.02	15.26	14.79	11,267	1	2	補欠選挙
R 5. 7. 30	77,566	38,168	39,398	29,138	14,149	14,989	37.57	37.07	38.05	28,791	22	26	

注) 候補者数の( )内数字は、無投票当選者である。

資料 選挙管理委員会

投票率の( )内数字は、投票が行われた選挙区の投票率。

#### 【旧兼山町】

選挙期日	当日有権者数			投票者数			投票率(%)			有効投票数	定数	候補者数	備考
	総数	男	女	総数	男	女	総数	男	女				
S42. 4. 28	1,336	657	679	1,248	598	650	93.41	91.02	95.73	1,237	10	11	
S46. 4. 25	1,378	666	712	1,328	635	693	96.37	95.35	97.33	1,325	10	12	
S50. 4. 27	1,418	679	739	1,350	653	697	95.20	96.17	94.32	1,343	10	11	
S52. 8. 14	1,399	668	731	1,332	636	696	95.21	95.21	95.21	1,323	10	11	
S54. 7. 22	-	-	-	-	-	-	-	-	-	-	2	2	補欠選挙 無投票
S56. 8. 16	1,477	717	760	1,404	680	724	95.06	94.84	95.26	1,398	10	11	
S60. 8. 11	1,489	712	777	1,393	656	737	93.55	92.13	94.85	1,387	10	11	
H 1. 8. 6	1,497	724	773	1,396	660	736	93.25	91.16	95.21	1,375	10	12	
H 5. 8. 8	1,533	736	797	1,395	653	742	91.00	88.72	93.10	1,380	10	11	
H 9. 8. 10	1,525	724	801	1,334	624	710	87.48	86.19	88.64	1,317	10	11	
H13. 8. 12	-	-	-	-	-	-	-	-	-	-	10	10	無投票
H15. 10. 26	-	-	-	-	-	-	-	-	-	-	2	2	補欠選挙 無投票

資料 選挙管理委員会

## 20 行政・選挙

## 20-3 岐阜県知事選挙

選挙期日	当日有権者数			投票者数			投票率 (%)			有効 投票数	候補 者数
	総数	男	女	総数	男	女	総数	男	女		
S37. 9. 16	15,021	7,284	7,737	12,925	6,336	6,589	86.05	86.99	85.16	12,823	3
S41. 9. 18	15,584	7,595	7,989	14,153	6,878	7,275	90.82	90.56	91.06	14,043	3
S45. 9. 20	18,556	9,048	9,508	13,837	6,737	7,100	74.57	74.46	74.67	13,723	3
S49. 9. 29	21,848	10,662	11,186	14,205	6,880	7,325	65.02	64.53	65.48	14,083	3
S52. 2. 6	26,236	12,797	13,439	17,547	8,818	8,729	66.88	68.91	64.95	17,419	4
S56. 2. 1	36,155	17,762	18,393	17,816	9,023	8,793	49.28	50.80	47.81	17,455	2
S60. 1. 27	44,245	21,713	22,532	23,460	11,395	12,065	53.02	52.48	53.55	23,185	2
H 1. 1. 29	50,634	24,786	25,848	23,888	11,674	12,214	47.18	47.10	47.25	23,264	3
H 5. 1. 31	58,153	28,526	29,627	23,679	11,795	11,884	40.72	41.35	40.11	23,334	2
H 9. 2. 2	65,182	32,038	33,144	25,004	12,310	12,694	38.36	38.42	38.30	24,361	3
H13. 1. 28	70,260	34,457	35,803	27,483	13,511	13,972	39.12	39.21	39.02	26,846	2
H17. 1. 23	73,601	36,168	37,433	27,306	13,506	13,800	37.10	37.34	36.87	26,796	3
H21. 1. 25	76,740	37,773	38,967	28,334	14,073	14,261	36.92	37.26	36.60	27,961	2
H25. 1. 27	77,070	37,970	39,100	24,247	12,225	12,022	31.46	32.20	30.75	23,929	2
H29. 1. 29	79,215	39,019	40,196	27,338	13,509	13,829	34.51	34.62	34.40	26,926	2
R 3. 1. 24	78,817	38,795	40,022	32,757	16,151	16,606	41.56	41.63	41.49	32,544	4
R 7. 1. 26	77,037	37,810	39,227	23,166	11,389	11,777	30.07	30.12	30.02	22,842	2

資料 選挙管理委員会

## 【旧兼山町】

選挙期日	当日有権者数			投票者数			投票率 (%)			有効 投票数	候補 者数
	総数	男	女	総数	男	女	総数	男	女		
S37. 9. 16	1,192	570	622	1,033	494	539	86.66	86.67	86.66	1,030	3
S41. 9. 18	...	...	...	...	...	...	...	...	...	...	3
S45. 9. 20	...	...	...	...	...	...	...	...	...	...	3
S49. 9. 29	1,438	694	744	1,064	496	568	73.99	71.47	76.34	1,047	3
S52. 2. 6	1,416	677	739	1,107	528	579	78.18	77.99	78.35	1,090	4
S56. 2. 1	1,462	707	755	1,026	495	531	70.18	70.01	70.33	999	2
S60. 1. 27	1,495	719	776	1,139	537	602	76.19	74.69	77.58	1,116	2
H 1. 1. 29	1,492	715	777	1,069	494	575	71.65	69.09	74.00	1,042	3
H 5. 1. 31	1,531	740	791	1,041	483	558	67.99	65.27	70.54	1,016	2
H 9. 2. 2	1,550	736	814	981	457	524	63.29	62.09	64.37	943	3
H13. 1. 28	1,433	686	747	904	416	488	63.08	60.64	65.33	866	2
H17. 1. 23	1,345	655	690	803	371	432	59.70	56.64	62.61	787	3

資料 選挙管理委員会

## 20 行政・選挙

## 20-4 岐阜県議会議員選挙

選挙期日	当日有権者数			投票者数			投票率 (%)			有効 投票数	定 数	候補 者数	備考
	総数	男	女	総数	男	女	総数	男	女				
S44. 1. 26	17,641	8,576	9,065	11,749	5,792	5,957	66.60	67.54	65.71	11,602	1	3	補欠選挙
S46. 4. 11	18,822	9,142	9,680	10,324	5,268	5,056	54.85	57.62	52.23	10,127	1	2	
S50. 4. 13	22,902	11,208	11,694	18,843	9,209	9,634	82.28	82.16	82.38	18,714	1	6	
S54. 4. 8	31,062	15,209	15,853	24,625	11,936	12,689	79.28	78.48	80.04	24,375	1	2	
S57. 11. 7	-	-	-	-	-	-	-	-	-	-	1	1	補欠選挙 /無投票
S58. 4. 10	41,074	20,119	20,955	19,112	9,662	9,450	46.53	48.02	45.10	18,781	1	3	
S62. 4. 12	47,244	23,116	24,128	31,929	15,576	16,353	67.58	67.38	67.78	31,611	2	4	
H 3. 4. 7	54,822	26,855	27,967	30,599	14,910	15,689	55.82	55.52	56.10	30,301	2	4	
H 7. 4. 9	-	-	-	-	-	-	-	-	-	-	2	2	無投票
H11. 4. 11	67,833	33,263	34,570	36,069	17,575	18,494	53.17	52.84	53.50	35,566	2	4	
H15. 4. 13	71,988	35,318	36,670	27,575	13,567	14,008	38.30	38.41	38.20	27,150	2	3	
H19. 4. 8	75,617	37,115	38,502	32,880	16,289	16,591	43.48	43.89	43.09	32,248	2	3	
H23. 4. 10	76,833	37,783	39,050	30,286	15,163	15,123	39.42	40.13	38.73	29,764	2	3	
H27. 4. 12	76,905	37,853	39,052	27,366	13,785	13,581	35.58	36.42	34.78	26,866	2	3	
H31. 4. 7	-	-	-	-	-	-	-	-	-	-	2	2	無投票
R 5. 4. 9	-	-	-	-	-	-	-	-	-	-	2	2	無投票

資料 選挙管理委員会

## 【旧兼山町】

選挙期日	当日有権者数			投票者数			投票率 (%)			有効 投票数	定 数	候補 者数	備考
	総数	男	女	総数	男	女	総数	男	女				
S44. 1. 26	1,396	672	724	999	479	520	71.56	71.28	71.82	992	1	3	補欠選挙
S46. 4. 11	1,416	684	732	982	482	500	69.35	70.47	68.31	981	1	2	
S50. 4. 13	1,419	679	740	1,173	562	611	82.66	82.77	82.57	1,157	1	6	
S54. 4. 8	1,427	686	741	1,208	577	631	84.65	84.11	85.16	1,193	1	2	
S57. 11. 7	-	-	-	-	-	-	-	-	-	-	1	1	補欠選挙 /無投票
S58. 4. 10	1,502	717	785	970	457	513	64.58	63.74	65.35	944	1	3	
S62. 4. 12	1,490	720	770	1,233	583	650	82.75	80.97	84.42	1,218	2	4	
H 3. 4. 7	1,485	712	773	1,176	550	626	79.19	77.25	80.98	1,156	2	4	
H 7. 4. 9	-	-	-	-	-	-	-	-	-	-	2	2	無投票
H11. 4. 11	1,479	703	776	1,086	502	584	73.43	71.41	75.26	1,075	2	4	
H15. 4. 13	1,391	670	721	865	400	465	62.19	59.70	64.49	837	2	3	

資料 選挙管理委員会

20 行政・選挙

20-5 衆議院議員選挙

選挙期日	区分 1)	当日有権者数			投票者数			投票率 (%)			有効 投票数	定数	候補 者数	備考
		総数	男	女	総数	男	女	総数	男	女				
S42. 1. 29		15,942	7,725	8,217	13,950	6,895	7,055	87.50	89.26	85.86	13,848	4	7	
S44. 12. 27		18,497	9,013	9,484	14,944	7,302	7,642	80.79	81.02	80.58	14,850	4	9	
S47. 12. 10		20,273	9,914	10,359	15,647	7,742	7,905	77.18	78.09	76.31	15,520	4	6	
S51. 12. 5		26,035	12,704	13,331	18,413	9,114	9,299	70.72	71.74	69.75	18,043	4	5	
S54. 10. 7		32,731	16,064	16,667	23,222	11,463	11,759	70.95	71.36	70.55	23,001	4	6	
S55. 6. 22		34,614	17,039	17,575	27,133	13,406	13,727	78.39	78.68	78.11	26,336	4	6	
S58. 12. 18		42,732	20,937	21,795	29,177	14,590	14,587	68.28	69.69	66.93	28,838	4	6	
S61. 7. 6		46,335	22,689	23,646	34,484	16,965	17,519	74.42	74.77	74.09	33,437	4	7	
H 2. 2. 18		53,045	26,009	27,036	39,877	19,495	20,382	75.18	74.95	75.39	39,481	4	7	
H 5. 7. 18		59,514	29,177	30,337	40,246	19,979	20,267	67.62	68.48	66.81	39,586	4	6	
H 8. 10. 20	小選	65,150	31,981	33,169	38,711	19,157	19,554	59.42	59.90	58.95	37,578	1	3	
	比例	65,150	31,981	33,169	38,705	19,153	19,552	59.41	59.89	58.95	37,355	23		
H12. 6. 25	小選	70,006	34,398	35,608	45,413	22,306	23,107	64.87	64.85	64.89	44,057	1	3	
	比例	70,036	34,416	35,620	45,415	22,308	23,107	64.85	64.82	64.87	43,674	21		
H15. 11. 9	小選	73,054	35,897	37,157	45,265	22,370	22,895	61.96	62.32	61.62	44,258	1	3	
	比例	73,095	35,920	37,175	45,266	22,369	22,897	61.93	62.27	61.59	44,143	21		
H17. 9. 11	小選	75,700	37,207	38,493	54,516	26,544	27,972	72.02	71.34	72.67	53,941	1	4	
	比例	75,743	37,231	38,512	54,518	26,546	27,972	71.98	71.30	72.63	53,105	21		
H21. 8. 30	小選	77,248	37,991	39,257	56,482	28,029	28,453	73.12	73.78	72.48	55,508	1	3	
	比例	77,248	37,991	39,257	56,477	28,024	28,453	73.11	73.76	72.48	55,422	21		
H24. 12. 16	小選	77,503	38,200	39,303	47,653	23,893	23,760	61.49	62.55	60.45	46,233	1	4	
	比例	77,503	38,200	39,303	47,652	23,894	23,758	61.48	62.55	60.45	46,482	21		
H26. 12. 14	小選	77,593	38,257	39,336	40,701	20,628	20,073	52.45	53.92	51.03	39,731	1	3	
	比例	77,593	38,257	39,336	40,698	20,626	20,072	52.45	53.91	51.03	39,706	21		
H29. 10. 22	小選	79,603	39,237	40,366	46,019	22,954	23,065	57.81	58.50	57.14	44,963	1	3	
	比例	79,603	39,237	40,366	46,019	22,954	23,065	57.81	58.50	57.14	44,977	21		
R 3. 10. 31	小選	79,016	38,905	40,111	45,974	22,794	23,180	58.18	58.59	57.79	45,294	1	3	
	比例	79,016	38,905	40,111	45,971	22,791	23,180	58.18	58.58	57.79	44,842	21		
R 6. 10. 27	小選	77,733	38,206	39,527	43,359	21,613	21,746	55.78	56.57	55.02	41,977	1	2	
	比例	77,733	38,206	39,527	43,358	21,613	21,745	55.78	56.57	55.01	42,183	21		

1) 小選挙区を『小選』、比例代表を『比例』で示す。

資料 選挙管理委員会

【旧兼山町】

選挙期日	区分 1)	当日有権者数			投票者数			投票率 (%)			有効 投票数	定数	候補 者数	備考
		総数	男	女	総数	男	女	総数	男	女				
S42. 1. 29		1,354	653	701	1,207	580	627	89.14	88.82	89.44	1,200	4	7	
S44. 12. 27		1,427	688	739	1,188	562	626	83.25	81.69	84.71	1,170	4	9	
S47. 12. 10		1,421	691	730	1,255	602	653	88.32	87.12	89.45	1,242	4	6	
S51. 12. 5		1,425	681	744	1,201	575	626	84.28	84.43	84.14	1,168	4	5	
S54. 10. 7		1,439	688	751	1,246	592	654	86.59	86.05	87.08	1,231	4	6	
S55. 6. 22		1,453	696	757	1,282	615	667	88.23	88.36	88.11	1,245	4	6	
S58. 12. 18		1,514	726	788	1,248	598	650	82.43	82.37	82.49	1,225	4	6	
S61. 7. 6		1,506	724	782	1,259	595	664	83.60	82.18	84.91	1,230	4	7	
H 2. 2. 18		1,509	729	780	1,282	612	670	84.96	83.95	85.90	1,267	4	7	
H 5. 7. 18		1,539	740	799	1,236	575	661	80.31	77.70	82.73	1,204	4	6	
H 8. 10. 20	小選	1,559	739	820	1,116	525	591	71.58	71.04	72.07	1,072	1	3	
	比例	1,559	739	820	1,116	525	591	71.58	71.04	72.07	1,052	23		
H12. 6. 25	小選	1,463	697	766	1,115	528	587	76.21	75.75	76.63	1,080	1	3	
	比例	1,463	697	766	1,115	528	587	76.21	75.75	76.63	1,050	21		
H15. 11. 9	小選	1,389	672	717	1,020	480	540	73.43	71.43	75.31	996	1	3	
	比例	1,389	672	717	1,020	480	540	73.43	71.43	75.31	970	21		

資料 選挙管理委員会

20 行政・選挙

20-6 参议院議員選挙

選挙期日	区分 1)	当日有権者数			投票者数			投票率 (%)			有効 投票数	定 数	候補 者数	備考
		総数	男	女	総数	男	女	総数	男	女				
S46. 6. 27	地方	19,213	9,349	9,864	12,766	6,415	6,351	66.44	68.62	64.39	12,315	1	3	
	全国	19,213	9349	9,864	12,766	6,415	6,351	66.44	68.62	64.39	12,015	50	106	
S49. 7. 7	地方	21,546	10,530	11,016	17,182	8,528	8,654	79.75	80.99	78.56	16,707	1	6	
	全国	21,546	10,530	11,016	17,182	8,528	8,654	79.75	80.99	78.56	16,276	50	112	
S52. 7. 10	地方	26,896	13,160	13,736	19,515	9,666	9,849	72.56	73.45	71.70	18,806	1	3	
	全国	26,896	13,160	13,736	19,515	9,666	9,849	72.56	73.45	71.70	18,500	50	102	
S55. 6. 22	地方	34,614	17,039	17,575	27,131	13,405	13,726	78.38	78.67	78.10	26,036	1	4	
	全国	34,614	17,039	17,575	27,131	13,405	13,727	78.38	78.67	78.11	25,238	50	93	
S56. 2. 1	地方	36,342	17,843	18,499	17,818	9,025	8,793	49.03	50.58	47.53	17,590	1	3	補欠選挙
S56. 6. 28	地方	37,283	18,314	18,969	13,168	6,721	6,447	35.32	36.70	33.99	12,930	1	3	補欠選挙
S58. 6. 26	選挙	41,633	20,429	21,204	25,342	12,626	12,716	60.87	61.80	59.97	24,307	1	4	
	比例	41,633	20,429	21,204	25,335	12,620	12,715	60.85	61.77	59.97	24,892	50		
S61. 7. 6	選挙	46,335	22,689	23,646	34,467	16,955	17,512	74.39	74.73	74.06	32,123	1	3	
	比例	46,335	22,689	23,646	34,454	16,946	17,508	74.36	74.69	74.04	32,623	50		
H 1. 7. 23	選挙	52,129	25,540	26,589	36,013	17,810	18,203	69.08	69.73	68.46	35,035	1	5	
	比例	52,129	25,540	26,589	35,998	17,802	18,196	69.06	69.70	68.43	34,798	50		
H 4. 7. 26	選挙	57,487	28,188	29,299	30,427	15,290	15,137	52.93	54.24	51.66	28,937	1	4	
	比例	57,487	28,188	29,299	30,423	15,287	15,136	52.92	54.23	51.66	29,205	50		
H 5. 7. 18	選挙	59,514	29,177	30,337	40,207	19,953	20,254	67.56	68.39	66.76	38,395	2	3	補欠選挙
H 7. 7. 23	選挙	63,466	31,136	32,330	45,539	21,887	23,652	71.75	70.29	73.16	43,570	2	4	
	比例	63,466	31,136	32,330	45,534	21,886	23,648	71.75	70.29	73.15	42,206	50		
H 8. 3. 24	選挙	64,234	31,521	32,713	28,175	14,075	14,100	43.86	44.65	43.10	27,486	1	3	補欠選挙
H10. 7. 12	選挙	67,517	33,232	34,285	43,524	21,370	22,154	64.46	64.31	64.62	42,079	2	6	
	比例	67517	33232	34285	43,526	21,372	22,154	64.47	64.31	64.62	42,347	50		
H13. 7. 29	小選	71,218	34,919	36,299	42,581	20,792	21,789	59.79	59.54	60.03	40,263	2	4	
	比例	71,257	34,942	36,315	42,591	20,803	21,788	59.77	59.54	60.00	41,172	48	204	
H16. 7. 11	選挙	73,610	36,196	37,414	43,409	21,418	21,991	58.97	59.17	58.78	41,930	2	3	
	比例	73,658	36,222	37,436	43,422	21,425	21,997	58.95	59.15	58.76	42,272	48	128	
H19. 7. 29	選挙	76,447	37,569	38,878	52,842	25,745	27,097	69.12	68.53	69.70	51,484	2	3	
	比例	76,447	37,569	38,878	52,842	25,746	27,096	69.12	68.53	69.69	50,987	48	159	
H22. 7. 11	選挙	77,339	38,075	39,264	47,750	23,832	23,918	61.74	62.59	60.92	45,954	2	5	
	比例	77,339	38,075	39,264	47,748	23,832	23,916	61.74	62.59	60.91	46,724	48	186	
H25. 7. 21	選挙	77,556	38,238	39,318	40,622	20,613	20,009	52.38	53.91	50.89	38,958	1	4	
	比例	77,556	38,238	39,318	40,626	20,615	20,011	52.38	53.91	50.90	39,866	48	162	
H28. 7. 10	選挙	79,593	39,207	40,386	45,785	22,839	22,946	57.52	58.25	56.82	44,632	1	3	
	比例	79,593	39,207	40,386	45,785	22,839	22,946	57.52	58.25	56.82	44,696	48	164	
R 1. 7. 21	選挙	79,519	39,188	40,331	44,756	22,079	22,677	56.28	56.34	56.23	42,910	1	3	
	比例	79,519	39,188	40,331	44,754	22,079	22,675	56.28	56.34	56.22	43,438	50	155	
R 4. 7. 10	選挙	78,562	38,641	39,921	41,608	20,756	20,852	52.96	53.71	52.23	40,381	1	5	
	比例	78,562	38,641	39,921	41,608	20,756	20,852	52.96	53.71	52.23	40,624	50	178	
R 7. 7. 20	選挙	77,304	37,971	39,333	45,113	22,672	22,441	58.36	59.71	57.05	43,744	1	6	
	比例	77,304	37,971	39,333	45,112	22,671	22,441	58.36	59.71	57.05	44,320	50	172	

1) 地方区を『地方』、全国区を『全国』、選挙区を『選挙』、比例代表を『比例』と示す。

資料 選挙管理委員会

## 20 行政・選挙

## 20-6 参议院議員選挙

【旧兼山町】

選挙期日	区分 1)	当日有権者数			投票者数			投票率 (%)			有効 投票数	定 数	候補 者数	備考
		総数	男	女	総数	男	女	総数	男	女				
S46. 6. 27	地方	…	…	…	…	…	…	…	…	…	…	1	3	
	全国	…	…	…	…	…	…	…	…	…	…	50	106	
S49. 7. 7	地方	1,454	701	753	1,233	587	646	84.80	83.74	85.79	1,204	1	6	
	全国	1,454	701	753	1,233	587	646	84.80	83.74	85.79	1,158	50	112	
S52. 7. 10	地方	1,412	677	735	1,139	539	600	80.67	79.62	81.63	1,087	1	3	
	全国	1,412	677	735	1,139	539	600	80.67	79.62	81.63	1,072	50	102	
S55. 6. 22	地方	1,453	696	757	1,284	616	668	88.37	88.51	88.24	1,214	1	4	
	全国	1,453	696	757	1,284	616	668	88.37	88.51	88.24	1,199	50	93	
S56. 2. 1	地方	…	…	…	…	…	…	…	…	…	…	1	3	補欠選挙
S56. 6. 28	地方	1,478	716	762	879	408	471	59.47	56.98	61.81	850	1	3	補欠選挙
S58. 6. 26	選挙	1,506	717	789	1,091	509	582	72.44	70.99	73.76	1,034	1	4	
	比例	1,506	717	789	1,091	509	582	72.44	70.99	73.76	1,059	50		
S61. 7. 6	選挙	1,506	724	782	1,259	595	664	83.60	82.18	84.91	1,178	1	3	
	比例	1,506	724	782	1,259	595	664	83.60	82.18	84.91	1,181	50		
H 1. 7. 23	選挙	1,509	733	776	1,212	576	636	80.32	78.58	81.96	1,171	1	5	
	比例	1,509	733	776	1,212	576	636	80.32	78.58	81.96	1,133	50		
H 4. 7. 26	選挙	1,534	742	792	1,082	520	562	70.53	70.08	70.96	1,033	1	4	
	比例	1,534	742	792	1,083	521	562	70.60	70.22	70.96	1,009	50		
H 5. 7. 18	選挙	1,539	740	799	1,236	575	661	80.31	77.70	82.73	1,159	2	3	補欠選挙
H 7. 7. 23	選挙	1,553	742	811	1,042	491	551	67.10	66.17	67.94	999	2	4	
	比例	1,553	742	811	1,042	491	551	67.10	66.17	67.94	974	50		
H 8. 3. 24	選挙	1,562	746	816	980	459	521	62.74	61.53	63.85	946	1	3	補欠選挙
H10. 7. 12	選挙	1,498	711	787	1,155	552	603	77.10	77.64	76.62	1,117	2	6	
	比例	1,498	711	787	1,155	552	603	77.10	77.64	76.62	1,110	50		
H13. 7. 29	選挙	1,417	680	737	1,041	490	551	73.47	72.06	74.76	995	2	4	
	比例	1,417	680	737	1,041	490	551	73.47	72.06	74.76	974	48	204	
H16. 7. 11	選挙	1,371	669	702	952	450	502	69.44	67.26	71.51	932	2	3	
	比例	1,371	669	702	952	450	502	69.44	67.26	71.51	906	48	128	

1) 地方区を『地方』、全国区を『全国』、選挙区を『選挙』、比例代表を『比例』と示す。

資料 選挙管理委員会

## 20-7 市議会議員数

## その1 市議会議員数

各年12月31日現在

区分	条例定数	実数
令和3年	22	21
// 4年	22	22
// 5年	22	22
// 6年	22	22
// 7年	22	22

## その2 市議会議員の年齢

区分	25～29歳	30～34歳	35～39歳	40～44歳	45～49歳
令和3年	-	-	-	1	2
// 4年	-	-	-	1	1
// 5年	-	-	1	2	1
// 6年	-	-	1	-	3
// 7年	-	-	1	-	2

区分	50～54歳	55～59歳	60～64歳	65～69歳	70歳以上
令和3年	1	3	5	3	6
// 4年	3	1	6	4	6
// 5年	4	1	3	3	7
// 6年	4	1	3	2	8
// 7年	3	3	1	4	8

資料 議会事務局

## 20-8 本会議開催数および市長提出案件

区分	本会議	
	定例会	臨時会
令和3年	4	2
// 4年	4	3
// 5年	4	1
// 6年	4	1
// 7年	4	1

区分	市長提出案件						
	総数	条例	契約	財産	和解	専決	予算
令和3年	102	27	3	5	1	5	31
// 4年	95	31	3	-	-	5	33
// 5年	112	31	6	1	-	5	28
// 6年	108	29	8	6	-	6	28
// 7年	110	37	10	3	1	4	26

区分	市長提出案件					
	決算	旧慣	字・区域	組合	人事	その他
令和3年	15	-	-	-	8	7
// 4年	15	-	-	-	4	4
// 5年	15	-	1	-	11	14
// 6年	14	-	1	-	10	6
// 7年	13	-	-	3	5	8

資料 総務課

## 20 行政・選挙

## 20-9 各種委員会・協議会開催数

区分	常任委員会					特別委員会			全員協議会	議会運営委員会	その他
	総数	総務企画	教育福祉	建設市民	予算決算	議会広報	議会改革	議員定数報酬検討			
令和3年	40	6	8	7	19	-	-	-	11	20	21
〃 4年	45	8	12	7	18	-	-	-	10	24	22
〃 5年	46	10	11	8	17	-	-	-	10	17	22
〃 6年	43	9	9	8	17	-	-	-	10	19	26
〃 7年	45	9	8	10	18	-	-	-	9	18	31

資料 議会事務局

## 20-10 議員提出案件等の状況

区分	条例	意見書	決議	同意	選挙	その他	請願
令和3年	1	3	-	-	2	9	3
〃 4年	-	1	1	-	3	4	-
〃 5年	4	3	1	-	4	5	3
〃 6年	1	-	1	-	7	5	-
〃 7年	1	2	-	-	2	4	2

資料 議会事務局

## 20 行政・選挙

### 20-11 投票区別選挙人名簿登録者数の推移

各年9月1日現在

投票区名	令和2年			令和3年			令和4年		
	総数	男	女	総数	男	女	総数	男	女
総数	79,432	39,156	40,276	79,187	38,998	40,189	78,567	38,688	39,879
今渡北	2,791	1,366	1,425	2,836	1,397	1,439	2,807	1,379	1,428
今渡南	3,648	1,801	1,847	3,641	1,796	1,845	3,650	1,806	1,844
川合	4,321	2,236	2,085	4,368	2,267	2,101	4,373	2,254	2,119
下恵土北	4,215	2,051	2,164	4,263	2,076	2,187	4,240	2,078	2,162
下恵土南	3,826	1,962	1,864	3,819	1,948	1,871	3,756	1,919	1,837
土田東	2,168	1,206	962	2,171	1,207	964	2,135	1,188	947
土田西	2,962	1,470	1,492	2,977	1,469	1,508	2,983	1,465	1,518
渡	697	353	344	690	352	338	684	351	333
西帷子	2,613	1,273	1,340	2,566	1,245	1,321	2,548	1,248	1,300
緑	1,558	762	796	1,558	757	801	1,551	754	797
東帷子	2,884	1,464	1,420	2,867	1,450	1,417	2,815	1,429	1,386
長坂	3,626	1,724	1,902	3,576	1,702	1,874	3,501	1,674	1,827
若葉台	2,706	1,268	1,438	2,681	1,260	1,421	2,663	1,265	1,398
愛岐ヶ丘	1,738	840	898	1,723	831	892	1,697	809	888
南帷子	2,187	1,074	1,113	2,163	1,064	1,099	2,120	1,041	1,079
矢戸	2,008	1,003	1,005	2,022	1,008	1,014	1,993	991	1,002
塩	1,517	770	747	1,508	766	742	1,522	773	749
塩河	1,867	906	961	1,846	892	954	1,814	880	934
姫治	3,259	1,622	1,637	3,303	1,643	1,660	3,303	1,631	1,672
羽生ヶ丘	1,198	582	616	1,162	565	597	1,150	561	589
二野	3,053	1,497	1,556	3,005	1,473	1,532	2,967	1,444	1,523
大森北	2,627	1,289	1,338	2,607	1,280	1,327	2,562	1,246	1,316
大森南	1,404	693	711	1,415	696	719	1,470	727	743
桜ヶ丘	3,324	1,577	1,747	3,280	1,541	1,739	3,231	1,518	1,713
阜ヶ丘	4,336	2,076	2,260	4,283	2,047	2,236	4,233	2,016	2,217
久々利	1,283	639	644	1,269	633	636	1,244	626	618
広見第1	2,333	1,114	1,219	2,335	1,110	1,225	2,323	1,110	1,213
広見第2	3,652	1,749	1,903	3,643	1,756	1,887	3,636	1,744	1,892
広見東	1,998	987	1,011	1,988	984	1,004	2,023	1,001	1,022
中恵土	2,566	1,301	1,265	2,590	1,307	1,283	2,573	1,303	1,270
兼山	1,067	501	566	1,032	476	556	1,000	457	543

投票区名	令和5年			令和6年			令和7年		
	総数	男	女	総数	男	女	総数	男	女
総数	78,269	38,575	39,694	77,837	38,272	39,565	77,338	37,995	39,343
今渡北	2,754	1,364	1,390	2,760	1,367	1,393	2,723	1,340	1,383
今渡南	3,652	1,793	1,859	3,665	1,793	1,872	3,655	1,776	1,879
川合	4,391	2,270	2,121	4,402	2,267	2,135	4,428	2,268	2,160
下恵土北	4,257	2,090	2,167	4,268	2,078	2,190	4,306	2,098	2,208
下恵土南	3,743	1,917	1,826	3,711	1,878	1,833	3,684	1,867	1,817
土田東	2,198	1,218	980	2,214	1,220	994	2,234	1,222	1,012
土田西	2,964	1,458	1,506	2,963	1,461	1,502	2,956	1,466	1,490
渡	663	339	324	655	334	321	651	332	319
西帷子	2,536	1,244	1,292	2,496	1,225	1,271	2,428	1,197	1,231
緑	1,543	747	796	1,528	732	796	1,506	727	779
東帷子	2,815	1,432	1,383	2,838	1,445	1,393	2,843	1,446	1,397
長坂	3,466	1,651	1,815	3,421	1,609	1,812	3,343	1,562	1,781
若葉台	2,613	1,238	1,375	2,569	1,211	1,358	2,513	1,180	1,333
愛岐ヶ丘	1,658	791	867	1,642	782	860	1,624	769	855
南帷子	2,073	1,022	1,051	2,048	1,005	1,043	1,986	975	1,011
矢戸	1,961	986	975	1,958	979	979	1,970	982	988
塩	1,541	779	762	1,560	786	774	1,579	792	787
塩河	1,805	869	936	1,770	850	920	1,749	830	919
姫治	3,300	1,623	1,677	3,266	1,612	1,654	3,234	1,609	1,625
羽生ヶ丘	1,135	559	576	1,128	551	577	1,101	536	565
二野	2,950	1,436	1,514	2,907	1,410	1,497	2,867	1,383	1,484
大森北	2,565	1,253	1,312	2,543	1,245	1,298	2,516	1,233	1,283
大森南	1,483	733	750	1,493	741	752	1,508	765	743
桜ヶ丘	3,202	1,503	1,699	3,172	1,478	1,694	3,140	1,460	1,680
阜ヶ丘	4,176	2,003	2,173	4,124	1,984	2,140	4,088	1,953	2,135
久々利	1,226	614	612	1,194	599	595	1,163	586	577
広見第1	2,298	1,098	1,200	2,302	1,112	1,190	2,300	1,122	1,178
広見第2	3,676	1,775	1,901	3,668	1,770	1,898	3,702	1,787	1,915
広見東	2,063	1,018	1,045	2,069	1,028	1,041	2,067	1,032	1,035
中恵土	2,589	1,305	1,284	2,567	1,293	1,274	2,557	1,287	1,270
兼山	973	447	526	936	427	509	917	413	504

資料 選挙管理委員会

## 20-12 歴代三役

市長（町長）			助役			収入役		
代	氏名	就任年月日	代	氏名	就任年月日	代	氏名	就任年月日
1	渡辺 清男	S30. 2. 1 職務執行者就任	1	長瀬喜志雄	S30. 2. 1 代行	1	竹内 益男	S30. 4. 1
2	〃	S30. 3. 1	2	〃	S30. 4. 1	2	〃	S34. 4. 1
3	〃	S33. 12. 7	3	〃	S34. 4. 1	3	〃	S38. 4. 1
4	〃	S37. 12. 7	4	〃	S38. 4. 1	4	〃	S42. 4. 1
5	〃	S41. 12. 7	5	竹内 益男	S42. 10. 18	5	三宅 富雄	S42. 10. 18
6	林 桂	S43. 12. 22	6	〃	S46. 10. 18	6	〃	S46. 10. 18
7	〃	S47. 12. 22	7	鈴木 告也	S47. 6. 14	7	宮地 義道	S50. 10. 18
8	〃	S51. 12. 22	8	〃	S51. 6. 14	8	溝口 緑	S54. 11. 1
9	〃	S55. 12. 22	9	渡邊 寶	S54. 2. 13	9	井戸 貢	S58. 11. 1
10	鈴木 告也	S57. 11. 7	10	〃	S58. 2. 13	10	山田 豊	S62. 11. 1
11	〃	S61. 11. 7	11	〃	S62. 2. 13	11	〃	H 3. 11. 1
12	〃	H 2. 11. 7	12	瀨瀬 義昭	H 3. 3. 22	12	小池 勝雅	H 7. 3. 23
13	山田 豊	H 6. 11. 7	13	山口 正雄	H 7. 3. 23	13	〃	H11. 3. 23
14	〃	H10. 11. 7	14	〃	H11. 3. 23	14	大澤 守正	H12. 4. 1
15	〃	H14. 11. 7	15	〃	H15. 3. 23	15	〃	H16. 4. 1
16	〃	H18. 11. 7	副市長					
17	富田 成輝	H22. 11. 7	1	山田 隆治	H19. 4. 1			
18	〃	H26. 11. 7	2	佐橋 雅喜	H23. 4. 1			
19	〃	H30. 11. 7	3	高木 伸二	H27. 4. 1			
20	〃	R 4. 11. 7	4	〃	H31. 4. 1			
			5	〃	R 5. 4. 1			
			6	肥田 光久	R 6. 4. 1			

注) 平成19年 4月 1日から収入役を廃止。

資料 秘書政策課

注) 助役を廃止し、平成19年 4月 1日から副市長を設置。

## 20-12 歴代三役

## 【旧兼山町】

町長			助役			収入役		
代	氏名	就任年月日	代	氏名	就任年月日	代	氏名	就任年月日
1	藤掛 万平	M22. 10. 21	1	中村伊代吉	M22. 10. 21	1	中村伊代吉	M22. 10. 28
2	石井米太郎	M26. 6. 22	2	井上鈴太郎	M24. 12. 2	2	井上鈴太郎	M25. 3. 16
3	〃	M30. 6. 17	3	〃	M28. 12. 9	3	〃	M28. 12. 13
4	井上鈴太郎	M32. 7. 8	4	横山 和平	M32. 10. 25	4	飯田釜次郎	M30. 3. 22
5	藤掛 義雄	M36. 7. 22	5	古田清次郎	M33. 2. 5	5	井上鈴太郎	M30. 9. 22
6	高木熊次郎	M38. 2. 2	6	荒川鋤三郎	M35. 12. 5	6	奥村市太郎	M32. 11. 7
7	横山 和平	M39. 5. 4	7	井上鈴太郎	M36. 11. 11	7	石井米太郎	M34. 8. 26
8	〃	M43. 5. 14	8	細野 長雄	M37. 4. 7	8	荒川市太郎	M37. 6. 9
9	藤掛本次郎	T 2. 1. 14	9	石井米太郎	M37. 6. 14	9	山田桂次郎	M39. 6. 28
10	高木 音七	T 3. 5. 16	10	横山 和平	M38. 5. 12	10	仙石 孝平	T 2. 2. 15
11	安藤 太平	T 6. 4. 18	11	山田桂次郎	M39. 5. 28	11	志村勝次郎	T 2. 8. 14
12	高木 鉄吉	T10. 8. 29	12	〃	M43. 5. 14	12	志村元次郎	T 3. 1. 13
13	原 知十	T12. 11. 30	13	中村伊代吉	T 2. 8. 21	13	荒川秋三郎	T 4. 10. 18
14	安藤 敬治	T15. 2. 27	14	江口 浦松	T 3. 1. 24	14	〃	T 8. 10. 18
15	荒川市太郎	S 2. 11. 26	15	平田 儀助	T 7. 2. 15	15	山本三千雄	T10. 9. 6
16	安藤 敬治	S 6. 2. 20	16	志村元次郎	T 9. 5. 25	16	牧野 久吉	T10. 12. 21
17	〃	S10. 2. 20	17	中島 実	T10. 9. 28	17	鈴木 弥吉	T13. 1. 23
18	〃	S10. 11. 26	18	牧野 久吉	T12. 12. 19	18	〃	S 2. 1. 23
19	藤掛 彰	S14. 12. 11	19	〃	S 4. 4. 18	19	〃	S 7. 1. 23
20	伊藤栄三郎	S16. 10. 28	20	藤掛 真一	S 8. 4. 25	20	〃	S11. 1. 23
21	飯田 桂七	S20. 11. 16	21	大島 喜作	S12. 4. 25	21	〃	S15. 1. 23
22	山本 音吉	S22. 4. 7	22	藤掛 真一	S16. 2. 15	22	大島 喜作	S16. 2. 15
23	伊藤 外一	S24. 5. 30	23	大島 喜作	S17. 2. 13	23	日比野円教	S17. 2. 13
24	〃	S28. 5. 30	24	安藤 謙一	S19. 8. 16	24	若林 久紘	S21. 2. 20
25	藤掛 英夫	S32. 5. 30	25	日比野円教	S22. 5. 17	25	〃	S25. 2. 20
26	伊藤 外一	S32. 10. 9	26	〃	S26. 5. 17	26	広瀬 直樹	S27. 5. 24
27	〃	S36. 10. 9	27	広瀬 直樹	S32. 10. 30	27	星野 一平	S29. 4. 5
28	〃	S40. 10. 9	28	日比野円教	S33. 9. 25	28	〃	S33. 4. 5
29	〃	S44. 10. 9	29	星野 一平	S35. 4. 13	29	森下 松雄	S35. 4. 13
30	横山 宗順	S48. 10. 9	30	森下 松雄	S39. 4. 13	30	高木 千三	S39. 4. 13
31	伊藤 利康	S52. 10. 9	31	〃	S43. 4. 13	31	〃	S43. 4. 13
32	〃	S56. 10. 9	32	高木 千三	S47. 4. 13	32	渡辺 芳彦	S47. 4. 13
33	渡辺 芳彦	S60. 10. 9	33	渡辺 芳彦	S51. 4. 13	33	交告 貢	S51. 4. 13
34	〃	H 1. 10. 9	34	〃	S55. 4. 13	34	〃	S55. 4. 13
35	〃	H 5. 10. 9	35	〃	S59. 4. 13	35	古川 一成	S57. 10. 1
36	〃	H 9. 10. 9	36	水野 嗣雄	H 2. 5. 1	36	〃	S61. 10. 1
37	〃	H13. 10. 9	37	〃	H 6. 5. 1	37	〃	H 2. 10. 1
			38	〃	H10. 5. 1	38	渡辺 文一	H 9. 6. 13
						39	〃	H13. 6. 13

資料 秘書政策課

## 20-13 歴代議長・副議長

代	議長	副議長	就任年月日	代	議長	副議長	就任年月日
1	前田 京平	三宅 岩五郎	S30. 2. 1	37	三宅 勝信	奥田 俊昭	H 1. 8. 15
2	林 伊兵衛	渡辺 多津吉	S30. 8. 15	38	小池 優之助	林 則夫	H 2. 8. 14
3	〃	〃	S31. 8. 8	39	澤野 隆司	勝野 健範	H 3. 8. 14
4	〃	〃	S32. 8. 5	40	奥田 俊昭	河村 恭輔	H 4. 8. 14
5	渡辺 多津吉	林 伊兵衛	S33. 8. 6	41	勝野 健範	今井 成美	H 5. 8. 13
6	〃	浅井 正	S34. 8. 11	42	林 則夫	田口 進	H 6. 8. 12
7	林 伊兵衛	大沢 森雄	S35. 8. 9	43	奥田 俊昭	河村 恭輔	H 7. 8. 16
8	渡辺 多津吉	金子 澗	S36. 8. 13	44	林 則夫	亀谷 光	H 8. 8. 13
9	林 伊兵衛	大沢 森雄	S37. 8. 9	45	河村 恭輔	渡辺 重造	H 9. 8. 12
10	浅井 正	宮本 勇	S38. 8. 15	46	林 則夫	村上 孝志	H10. 8. 12
11	渡辺 互三	金子 満水	S39. 8. 6	47	田口 進	可児 慶志	H11. 8. 13
12	宮本 勇	溝口 倍実	S40. 8. 3	48	澤野 隆司	芦田 功	H12. 8. 11
13	〃	〃	S41. 8. 8	49	可児 慶志	柘植 定	H13. 8. 10
14	溝口 倍実	渡辺 博	S42. 8. 16	50	奥田 俊昭	肥田 正志	H14. 8. 9
15	〃	〃	S43. 8. 14	51	芦田 功	伊佐治 昭男	H15. 8. 15
16	〃	〃	S44. 8. 12	52	肥田 正志	中村 悟	H16. 8. 11
17	〃	〃	S45. 8. 13	53	柘植 定	可児 教和	H17. 8. 31
18	前田 好治	奥村 安夫	S46. 8. 12	54	奥田 俊昭	角 眞一郎	H18. 8. 28
19	〃	霞 篤雄	S47. 8. 14	55	肥田 正志	小村 昌弘	H19. 8. 15
20	溝口 倍実	田上 吉信	S48. 8. 15	56	柘植 定	可児 教和	H20. 8. 15
21	前田 好治	日比野 末松	S49. 8. 15	57	可児 教和	酒井 正司	H21. 8. 14
22	田上 吉信	前田 三之夫	S50. 4. 16	58	可児 慶志	小村 昌弘	H22. 8. 13
23	奥村 守男	藤井 武	S50. 8. 15	59	可児 慶志	川上 文浩	H23. 8. 15
24	前田 好治	丹羽 保郎	S51. 8. 16	60	酒井 正司	山田 喜弘	H24. 8. 15
25	三宅 利男	吉田 甲子郎	S52. 8. 16	61	川上 文浩	川合 敏己	H25. 8. 13
26	藤井 武	水野 喜好	S53. 8. 16	62	川上 文浩	澤野 伸	H26. 8. 12
27	丹羽 保郎	川合 昭宏	S54. 8. 16	63	川合 敏己	伊藤 壽	H27. 8. 13
28	前田 好治	澤野 博	S55. 8. 15	64	澤野 伸	板津 博之	H28. 8. 10
29	〃	奥村 利美	S56. 8. 15	65	川上 文浩	勝野 正規	H29. 8. 10
30	〃	日比野 末松	S57. 8. 14	66	澤野 伸	伊藤 壽	H30. 8. 8
31	〃	澤野 博	S58. 8. 16	67	伊藤 壽	天羽 良明	R 1. 8. 14
32	〃	〃	S59. 8. 15	68	澤野 伸	田原 理香	R 2. 8. 6
33	藤井 武	澤野 隆司	S60. 8. 14	69	山田 喜弘	山根 一男	R 3. 8. 5
34	川合 昭宏	柳生 豊	S61. 8. 14	70	板津 博之	天羽 良明	R 4. 8. 5
35	澤野 隆司	小池 優之助	S62. 8. 14	71	澤野 伸	高木 将延	R 5. 8. 15
36	柳生 豊	三宅 勝信	S63. 8. 16	72	〃	〃	R 6. 8. 7
				73	川上 文浩	大平 伸二	R 7. 8. 7

資料 議会事務局

## 20-13 歴代議長・副議長

## 【旧兼山町】

代	議長	副議長	就任年月日 1)
1	加藤 龍夫	…	S46. 4.
2	宮岡 敏太郎	…	S47. 5.
3	〃	…	S48. 4.
4	奥村 裕道	…	S49. 4.
5	川合 昭三	…	S49. 7.
6	山本 守松	…	S50.
7	奥村 裕道	八木 鉄夫	S51. 8.24
8	八木 鉄夫	…	S52. 5.26
9	鈴木 賢次	酒井 賢一	S52. 8.29
10	〃	〃	S53. 8.
11	〃	八木 鉄夫	S54. 4.10
12	〃	江口 勤	S54. 9.28
13	〃	〃	S55. 8.
14	江口 勤	水野 明治	S56. 8.25
15	水野 明治	長瀬 栄一	S57. 8.11
16	長瀬 栄一	棚橋 猛	S58. 8.22
17	棚橋 猛	渡辺 唯勝	S59. 8.17
18	渡辺 唯勝	水野 明治	S60. 8.22
19	水野 明治	棚橋 猛	S61. 8.11
20	棚橋 猛	渡辺 新平	S62. 8.3
21	渡辺 唯勝	伊藤 司孝	S63. 8.26
22	伊藤 司孝	水野 明治	H 1. 8.21
23	水野 明治	江口 勤	H 2. 8.13
24	江口 勤	渡辺 唯勝	H 3. 8.9
25	〃	伊藤 司孝	H 4. 3.30
26	伊藤 司孝	渡辺 新平	H 4. 8.7
27	〃	石井 大八	H 5. 8.23
28	石井 大八	石井 衛治	H 6. 8.12
29	伊藤 司孝	川合 祐司	H 7. 8.16
30	川合 祐司	岸 由郎	H 8. 8.16
31	岸 由郎	栗本 一	H 9. 8.21
32	水野 明治	古田 昭一	H10. 8.26
33	栗本 一	川合 祐司	H11. 8.27
34	川合 祐司	石井 衛治	H12. 8.18
35	岸 由郎	早川 彰	H13. 8.21
36	栗本 一	古田 昭一	H14. 8.19
37	〃	石井 衛治	H15. 8.19
38	川合 祐司	早川 彰	H16. 8.19

1) 空白部分は不明

資料 議会事務局

## 20-14 市職員数

各年4月1日現在

区分	総数	市長 事務部局	議会 事務部局	教育委員会 事務部局
令和3年	542	479	6	25
“ 4年	538	475	6	25
“ 5年	539	475	6	25
“ 6年	540	473	6	27
“ 7年	521	455	5	27

区分	選挙管理委員会 事務部局	監査委員 事務部局	農業委員会 事務部局	企業職員
令和3年	1(6)	3	5(1)	23
“ 4年	1(6)	3	5(1)	23
“ 5年	1(6)	3	5(1)	24
“ 6年	1(6)	3	5(1)	25
“ 7年	1(6)	3	5(1)	25

注) 派遣職員、臨時職員を除く。( )は兼務

資料 人事課

## 20 行政・選挙

20-15 可見市行政組織図（執行機関）

定数	596人
職員数	521人

※短時間勤務の職を除く。

（令和7年4月1日現在）

【執行機関】

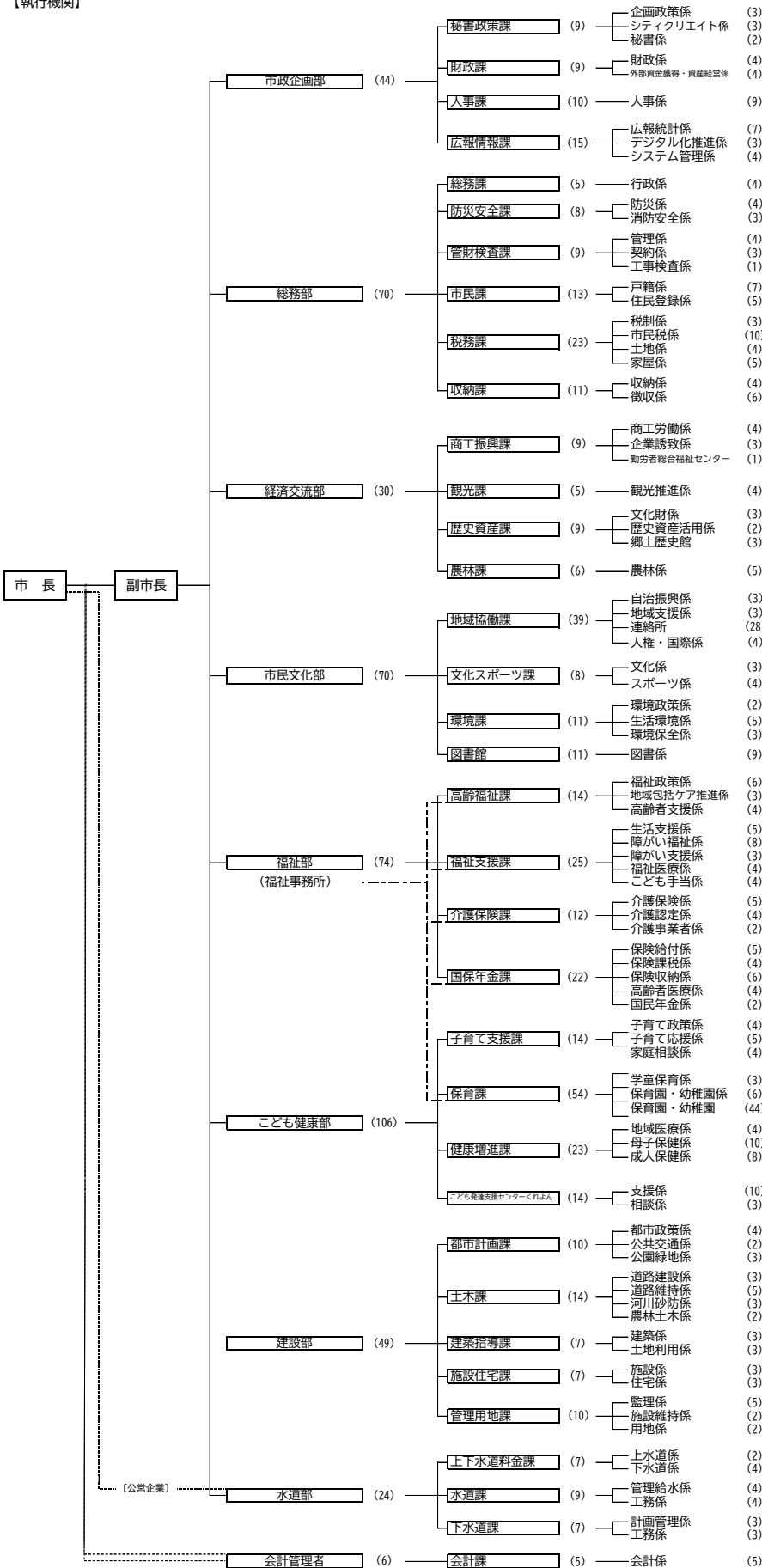

20-15 行政組織等図（その他の執行機関）

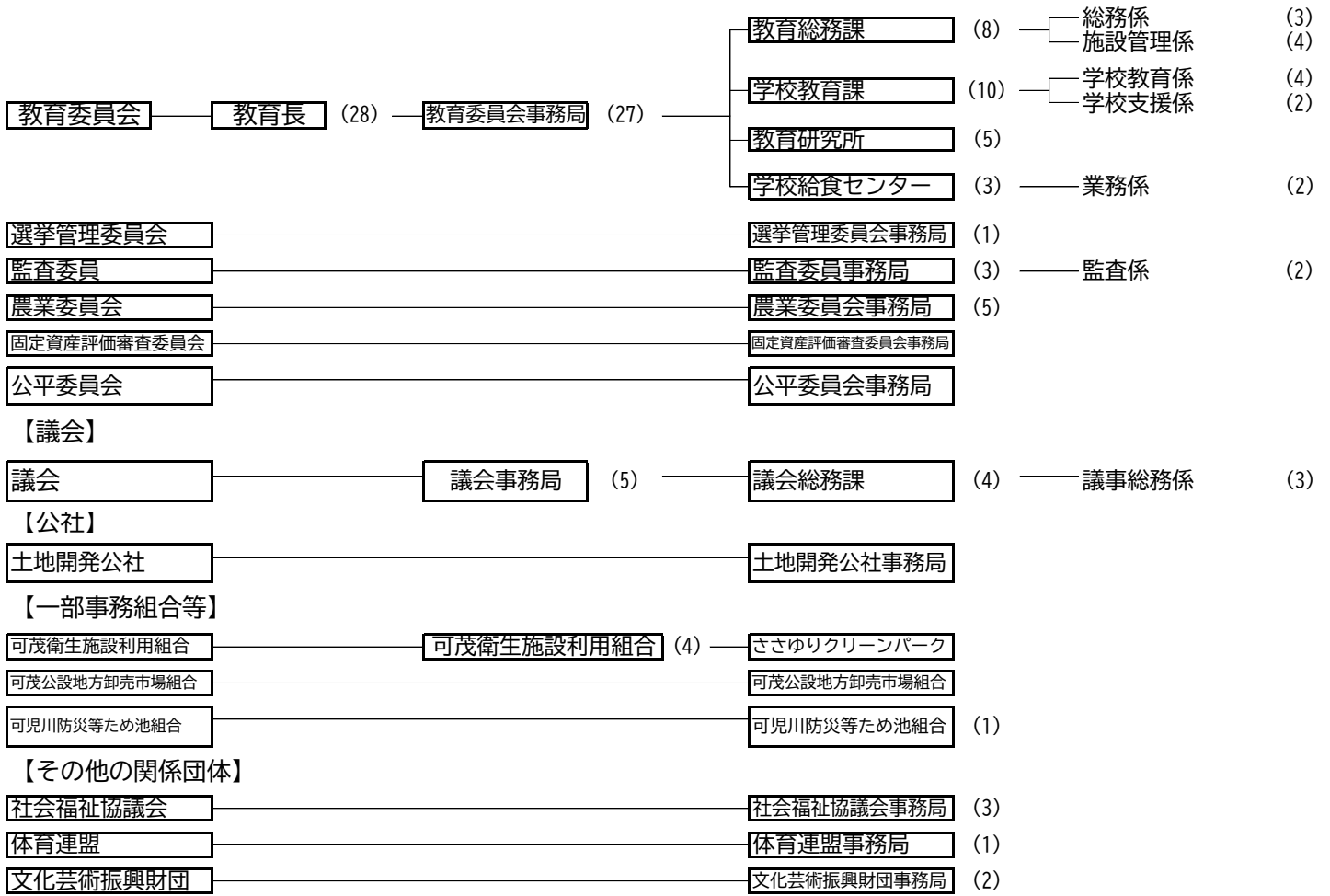

21 その他

21-1 住宅団地一覧 (10,000㎡以上)

令和7年12月31日現在

番号	団地名	地区	工事期間	造成計画 面積 (㎡)	計画戸数 (戸)	開発業者名
合計				8,064,446	17,375	
1	つつじヶ丘	塩	S40. 8~S40.12	39,119	96	可児町土地開発公社
2	日本ランド矢戸	矢戸	S43. 1~S44. 2	75,392	165	大栄住宅(株)
3	禅台寺	禅台寺	S43. 6~S44.10	98,237	228	大栄住宅(株)
			S47. 3~S47. 4	12,098	52	海部地所(株)
4	広眺ヶ丘	広眺ヶ丘	S55. 1~S55. 8	15,698	48	矢作建設工業(株)
			S43.12~S45. 8	288,864	850	大栄住宅(株)
5	若葉台	若葉台	S45. 8~S48.12	396,000	1,275	大栄住宅(株)
			H 4. 4~H 5. 3	16,512	48	国六(株)
6	長坂	長坂	S46.10~S49. 4	627,440	1,800	大栄住宅(株)
7	清水ヶ丘	清水ヶ丘	S47. 3~S49. 3	258,060	670	フジバン(株)
8	鳩吹台	鳩吹台	S47.10~S50. 3	414,525	1,090	大東住宅産業(株)
			S55.12~S56.10	22,734	54	内田橋住宅(株)
9	緑ヶ丘	緑ヶ丘	S57. 8~S58. 8	23,268	55	名岐地所(株)
			S49. 4~S52. 3	410,194	963	内田橋住宅(株)・(株)トーメン
10	緑	緑	H 2.11~H 3. 8	15,454	49	内田橋住宅(株)
			S50. 3~S52. 3	275,941	743	名古屋菱重興産(株)
11	大森台	大森	H12. 1~H13.10	13,737	29	内田橋住宅(株)
			S46. 5~S47. 6	73,325	185	(株)東海放送会館
12	日本ライン今渡台	今渡	S48. 1~S48.12	27,389	153	三和土地(株)
13	しらすぎ団地	瀬田	S44. 8~S45. 7	29,525	97	岐阜県住宅供給公社
14	松伏	松伏	S41. 6~S50.10	209,831	650	桑山住宅(株)
15	北姫ニュータウン	下切	S44. 7~S50.10	36,995	197	桑山住宅(株)
16	桜ヶ丘ハイツ	桜ヶ丘・ 皐ヶ丘・ 桂ヶ丘	S46. 4~H12.12	2,309,043	3,591	不二企業(株)
17	小松坂	大森	S47. 7~S48. 6	45,474	172	(株)大蔵屋
18	愛岐ヶ丘	愛岐ヶ丘	S52. 5~S55. 3	381,750	844	名鉄不動産(株)
19	小滝苑	久々利 柿下入会	S48.12~S52. 6	31,173	73	永和産業(株)
20	羽生ヶ丘	羽生ヶ丘	S56. 6~S58. 3	292,278	523	日車不動産(株)
21	光陽台	光陽台	S56. 7~S58. 9	344,019	759	日本信販(株)
22	旭ニュータウン	大森	S57. 4~S58. 3	15,902	43	内田橋住宅(株)
23	広見苑	広見	S56. 8~S57. 3	15,497	47	内田橋住宅(株)
24	川北団地	広見	S57. 4~S57. 8	10,581	33	アカハネ恒産(株)
25	虹ヶ丘	虹ヶ丘	S62. 3~H 2. 7	495,204	799	(株)小林製作所・大末建設(株)
26	エテルナ・ヴィラ大森(奥山台)	大森	H 4. 3~H 5.11	18,267	49	斐太開発(株)
27	美里ヶ丘	美里ヶ丘	H 5. 7~H 8. 8	65,558	167	イワクラゴールデンホーム (株)・緑新(株)
28	みずきヶ丘	みずきヶ丘	H 7. 9~H10. 9	498,191	440	トーメン不動産(株)・ 日本国土開発(株)
29	星見台	星見台	H12. 3~H14. 5	93,978	210	内田橋住宅(株)
30	(仮称)けやきヶ丘	大森	H27.11~R7.10	67,193	128	シー・クエンス(株)

資料 建築指導課

注) 計画人口(人)、入居戸数(戸)、入居人口(人)、入居率(%)の項目は、集計が不可能なため令和5年版より削除。  
地区ごとの人口、世帯数は7ページを確認してください。

21 その他

21-2 合併沿革図

(江戸末) (明治元年)

令和7年12月31日現在

