

可児市の統計

令和2年版



市章

この市章は昭和 39 年 10 月、広く全国から一般公募し制定されたもので、可児市の「可」を近代的な感覚でデザインし、融合と限らない躍進を表現しています。

可 児 市

は じ め に

ここに令和2年版「可児市の統計」を刊行いたします。

本書は、持続可能な「住みごこち一番・可児」の実現をめざす当市の現状と推移を把握するための基礎的な統計資料を総合的に収録し、市行政の施策推進の基礎データとして、また、広く市民の皆様のご利用を期して刊行するものです。

編集にあたっては、できる限り広範な分野にわたって必要な資料を収集するとともに、統計図表の充実に努力してまいりましたが、なお、不十分な点もあろうかと思っておりますので、今後も各方面からのご意見、ご指導を賜り、より一層の内容の充実に努めてまいり所存であります。

なお、本書の刊行にあたり貴重な資料の提供ならびにご協力をいただきました関係各位に厚くお礼申し上げます。

令和3年3月

可児市長 富田 成輝

凡 例

1. 本書は、可児市に関する市勢全般の基本的な統計資料を収録したものである。
2. 資料は、令和元年等の事実により収録したが、比較対照の便を考慮して、おおむね過去5年間の数値と編集時までの令和2年の数値をあわせて掲載した。
3. 資料は、官公庁、民間団体、庁内各部課等から直接収集したもので、出所は各表の下部右端に掲げ、刊行物によるものはその書名を付記した。
4. 統計表中、説明を要する箇所は脚注をし、数値の単位については各表の上部右端に注記したが、一見明らかなものは省略した。
5. 統計表中、「年」とあるものは1月から12月までの暦年、「年度」とあるものは4月から翌年3月までの会計年度であり、「年月日」とあるものはその日現在である。
6. 数字の単位未満は、原則として四捨五入してあり、合計数と内訳が一致しない場合がある。
7. 本統計書の数値が過去に公表したものとことなる場合は、編集の際訂正したものである。
8. 統計表中の符号の用法は、次のとおりである。

「 0 」	単位未満(四捨五入後)
「 - 」	該当数字なし
「 … 」	不詳・資料なし
「 △ 」	負数
「 X 」	数字が秘匿されているもの

9. 旧兼山町の資料については収集可能であるものを掲載し、平成17年4月30日以前の測定日のものについては[旧兼山町]と表記し別表掲載した。また、資料によっては、4月1日現在のものと5月1日現在のものとあわせて掲載した。
なお、平成17年5月1日以後の測定日のものについては新市として掲載した。

総 目 次

統計図表		
統計表		
1	土地・気象	1
2	人口	6
3	国勢調査	13
4	事業所	25
5	農業	32
6	工業	42
7	商業	45
8	金融	47
9	運輸・通信	48
10	水道	54
11	市民生活	55
12	労働	64
13	土木・住宅	68
14	社会福祉	74
15	保健衛生	86
16	司法・治安・災害	98
17	教育・文化	107
18	観光	123
19	財政	124
20	行政・選挙	129
21	その他	147

統計表目次

1 土地・気象		
1-1	市の位置・面積	1
1-2	土地利用の推移	3
1-3	用途地域指定面積	
1-4	市有の土地	4
1-5	地震の概況	
1-6	気象の概況	5

2 人口		
2-1	世帯および人口の推移	6
2-2	地区別人口と世帯数の推移	7
2-3	年齢別男女別人口	8
2-4	地区別年代別人口	9
2-5	自然動態および社会動態	11
2-6	婚姻・離婚届出件数	12
2-7	外国人住民人口	

3 国勢調査		
3-1	世帯および人口の推移	13
3-2	地区別世帯数および人口の推移	14
3-3	県内各市・近隣町村の男女別人口および世帯の種類別世帯数	15
3-4	県内各市・近隣町村の人口、人口増減、面積および人口密度	16
3-5	人口集中地区人口および面積の推移	17
3-6	年齢(5歳階級)、男女別人口の推移	18
3-7	年齢(各歳)、男女別人口	19
3-8	世帯の家族類型別一般世帯数、一般世帯人員数	20
3-9	世帯人員(7区分)別一般世帯数および一般世帯人員数	21
3-10	夫の年齢(5歳階級)、妻の年齢(5歳階級)別高齢夫婦世帯数	22
3-11	配偶関係(4区分)、年齢(5歳階級)、男女別15歳以上人口	23
3-12	住居の種類・住宅の所有の関係別一般世帯数、一般世帯人員、世帯の家族類型	24

3 国勢調査		
3-13	労働力状態、男女別15歳以上人口の推移	25
3-14	国籍、男女別外国人数の推移	26
3-15	労働力状態(8区分)、年齢(5歳階級)、男女別15歳以上人口	27
3-16	産業(大分類)、男女別15歳以上就業者数の推移	28
3-17	産業(大分類)、男女別従業上の地位	29
3-18	流動人口の推移	30
3-19	可児市から他市町村へ通勤・通学する就業・通学者数(15歳以上)	31
3-20	他市町村から可児市へ通勤・通学する就業・通学者数(15歳以上)	

4 事業所		
4-1	産業大分類別事業所数および従業者数	32
4-2	産業大分類、従事者規模別事業所数および従業者数	33
4-3	地区別、産業大分類別事業所数および従業者数	34
4-4	産業中分類別事業所数および従業者数	35

5 農業		
5-1	専兼業別農家数(販売農家)	36
5-2	経営耕地面積(販売農家)	
5-3	経営耕地面積規模別経営体数	
5-4	年齢別農業就業人口(販売農家)	37
5-5	主要農作物の作付面積等	38
5-6	農産物販売金額規模別農家数(販売農家)	39
5-7	農業用機械所有経営体数と所有台数	
5-8	家畜・にわとりの飼養農家数	
5-9	所有形態別森林面積	40
5-10	農業振興地域の状況	
5-11	農地転用の状況	
5-12	農業協同組合の組合員数	41
5-13	保安林種類別面積	

6 工業		
6-1	産業中分類別製造業の推移	42
6-2	従業者規模別製造業の推移	43
6-3	水源・用途別工業用水使用量(従業者 30 人以上事業所)	44

7 商業		
7-1	産業中分類別商業	45
7-2	産業小分類別事業所数、従業者数、年間商品販売額、売場面積	46

8 金融		
8-1	金融機関数(店舗数)	47
8-2	商工振興資金融資状況	

9 運輸・通信		
9-1	可児御嵩IC(東海環状自動車道)の利用状況	48
9-2	JR太多線駅別乗車人員の推移	
9-3	名鉄広見線駅別乗降車人員の推移	49
9-4	自主運行バス利用状況	50
9-5	車種別保有自動車数等の概況	51
9-6	運転免許保有者数の状況	52
9-7	郵便施設数	53
9-8	公衆電話設置台数	
9-9	ケーブルテレビ地区別加入契約者数	

10 水道		
10-1	上水道普及状況	54
10-2	上水道使用量	

11 市民生活		
11-1	市内総生産、市民所得(分配)	55
11-2	課税標準額段階別納税者数	56
11-3	種類別所得金額および納税義務者数	57
11-4	可茂公設地方卸売市場の概況	58
11-5	戸籍・住民票等の諸証明の交付件数	60
11-6	無料法律相談取扱状況	61
11-7	市内たばこ消費量	
11-8	自治会組織図	62

12 労働		
12-1	一般職業紹介状況	64
12-2	求人・充足状況	65
12-3	雇用保険給付状況	67

13 土木・住宅		
13-1	道路の状況	68
13-2	市道の状況	
13-3	市道舗装状況	
13-4	下水道の状況	69
13-5	土地区画整理事業実績および計画概要	70
13-6	都市公園等の状況	
13-7	都市計画道路	71
13-8	家屋の状況	72
13-9	着工建築物の状況	73
13-10	公営住宅および雇用促進住宅の現況	

14 社会福祉		
14-1	保育園の状況	74
14-2	キッズクラブの状況	75
14-3	国民健康保険の状況	76
14-4	国民年金被保険者数	
14-5	国民年金受給状況	77
14-6	扶助別生活保護状況	78
14-7	福祉年金受給状況	79
14-8	療育手帳所持者数	
14-9	身体障害者手帳所持者数(障がい種類別)	80
14-10	身体障害者手帳所持者数(障がい程度別)	
14-11	精神障害者保健福祉手帳所持者数	81
14-12	通院医療費の公費負担制度利用者数	
14-13	福祉センター利用状況	
14-14	児童センター利用状況	82
14-15	こども発達支援センターくれよん利用児童数	83
14-16	介護保険の要介護・要支援認定者数	
14-17	老人福祉センター利用状況	
14-18	後期高齢者医療支給状況	84
14-19	重度心身障がい者医療費支給状況	
14-20	こども医療助成費支給状況	
14-21	母子家庭等医療助成費支給状況	85
14-22	父子家庭医療助成費支給状況	
14-23	社会福祉施設数	

15 保健衛生		
15-1	医療施設等の状況および保健・医療従事者数	86
15-2	感染症患者数(保菌者含む)	87
15-3	合計特殊出生率	88
15-4	予防接種の実施状況	
15-5	可茂地域病院群輪番制病院診療科別患者数	89
15-6	結核健康診断・予防接種実施状況	

15 保健衛生		
15-7	主要死因	90
15-8	健康づくり事業実施状況	
15-9	成・老人保健活動実施状況	91
15-10	母子保健活動実施状況	92
15-11	登録犬数・狂犬病予防注射および野犬捕獲状況	93
15-12	し尿汲取状況	
15-13	ごみ処理状況	94
15-14	環境衛生関係施設数	95
15-15	公害苦情・陳情受付件数	
15-16	大気汚染の状況	96
15-17	可児川流域河川および可児川本川水質分析結果(年平均値)	97

16 司法・治安・災害		
16-1	刑法犯罪の認知・検挙件数および検挙人員	98
16-2	少年非行の状況	99
16-3	民事事件の状況	100
16-4	刑事事件の状況	101
16-5	家事審判事件数・家事調停事件数	102
16-6	管内交通事故件(人)数	
16-7	管内類型別交通事故発生件数(人身事故)	103
16-8	火災発生件数	104
16-9	原因別火災発生件数	
16-10	時間帯別火災発生件数	105
16-11	市消防水利の状況	
16-12	南消防署人員および機動力	106
16-13	消防団人員および設備	
16-14	市内救急活動状況	

17 教育・文化		
17-1	幼稚園の概況	107
17-2	小学校の概況	108
17-3	中学校の概況	109
17-4	高等学校の概況	110
17-5	大学の概況	
17-6	中学校卒業者の卒業後の状況	111
17-7	高等学校卒業者の卒業後の状況	112
17-8	児童・生徒の体位	113
17-9	小中学校用途別建物および土地利用状況	114
17-10	社会教育施設の利用状況	115
17-11	市立図書館利用状況	116
17-12	市立図書館蔵書冊数	
17-13	社会体育施設の利用状況	117
17-14	文化創造センターの利用状況	118
17-15	家庭教育学級(乳幼児学級含む)の状況	
17-16	主な社会教育団体等の状況	119
17-17	指定文化財一覧	120

18 観光		
18-1	観光地点入込客数状況	123
18-2	ゴルフ場利用者数	
18-3	市内宿泊施設状況	

19 財政		
19-1	歳入決算額の推移(普通会計)	124
19-2	目的別歳出決算額の推移(普通会計)	125
19-3	性質別歳出決算額の推移(普通会計)	126
19-4	税収入額の推移	127
19-5	主な財政指標	128

20 行政・選挙		
20-1	市長(町長)選挙	129
20-2	市(町)議会議員選挙	130
20-3	岐阜県知事選挙	131
20-4	岐阜県議会議員選挙	132
20-5	衆議院議員選挙	133
20-6	参議院議員選挙	134
20-7	市議会議員数	136
20-8	本会議開催数および市長提出案件	137
20-9	各種委員会・協議会開催数	138
20-10	議員提出案件等の状況	
20-11	投票区別選挙人名簿登録者数の推移	139
20-12	歴代三役	140
20-13	歴代議長・副議長	142
20-14	市職員数	144
20-15	行政組織等図	145

21 その他		
21-1	住宅団地一覧(10,000 m ² 以上)	147
21-2	合併沿革図	148

1. 気温(平成31年(令和元年)、令和2年)(統計表1-6)

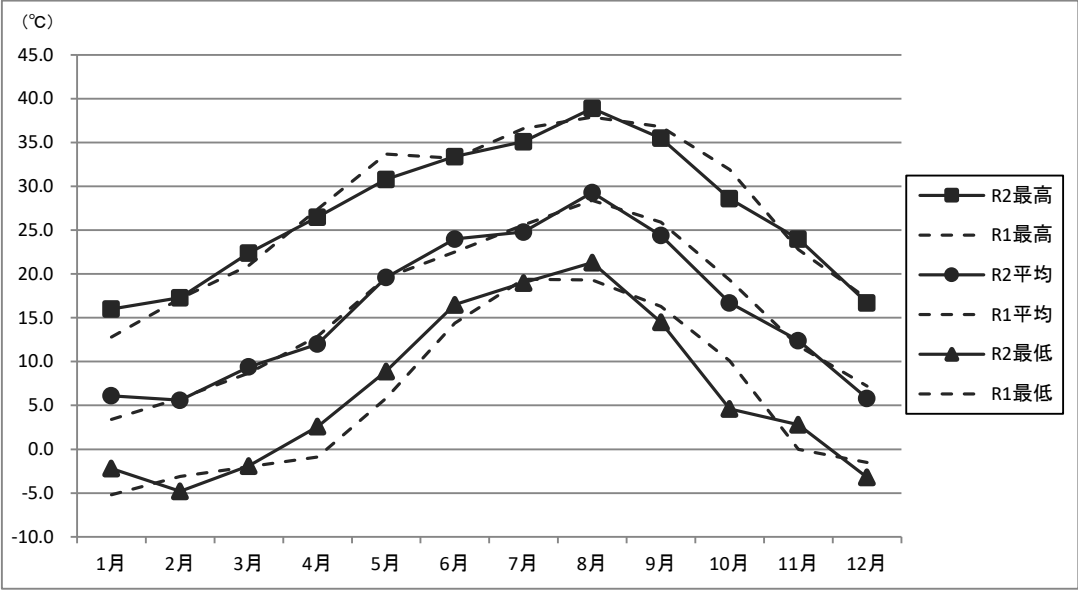

2. 降水量(平成31年(令和元年)、令和2年)(統計表1-6)

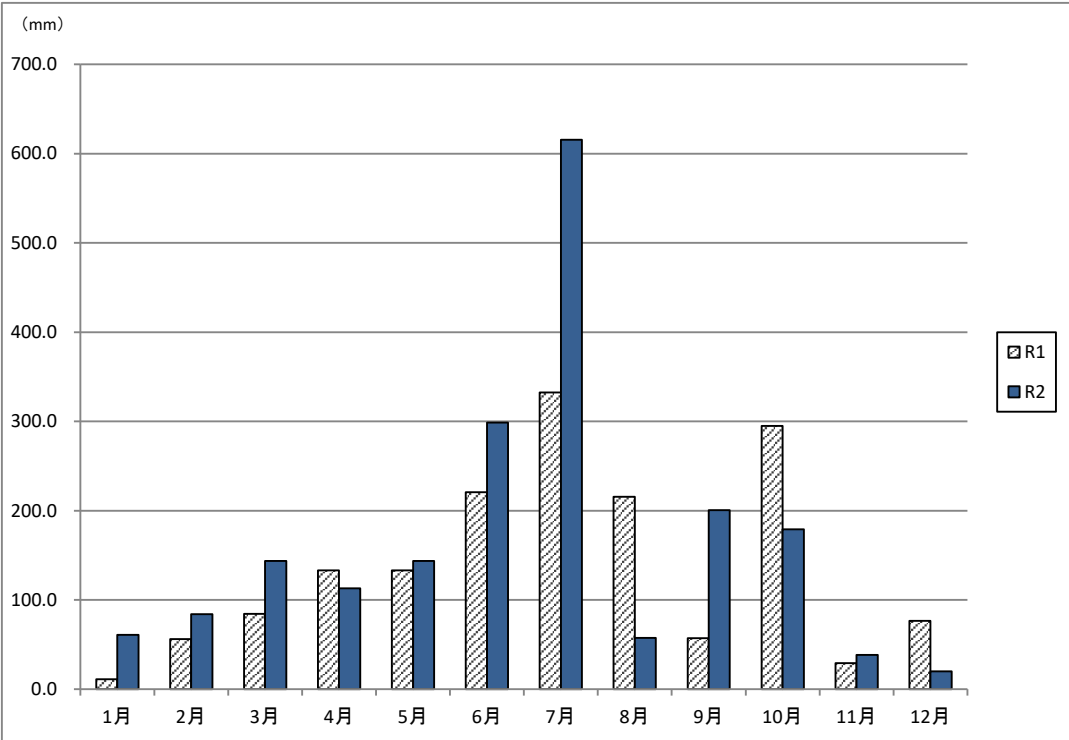

	1月	2月	3月	4月	5月	6月	7月	8月	9月	10月	11月	12月
R1	11.0	56.0	84.5	133.0	133.0	220.5	332.5	215.5	57.0	295.0	29.0	76.5
R2	61.0	84.0	143.5	113.0	143.5	298.5	615.5	57.5	200.5	179.0	38.5	20.0

3. 世帯および人口の推移(住民基本台帳)(統計表2-1)

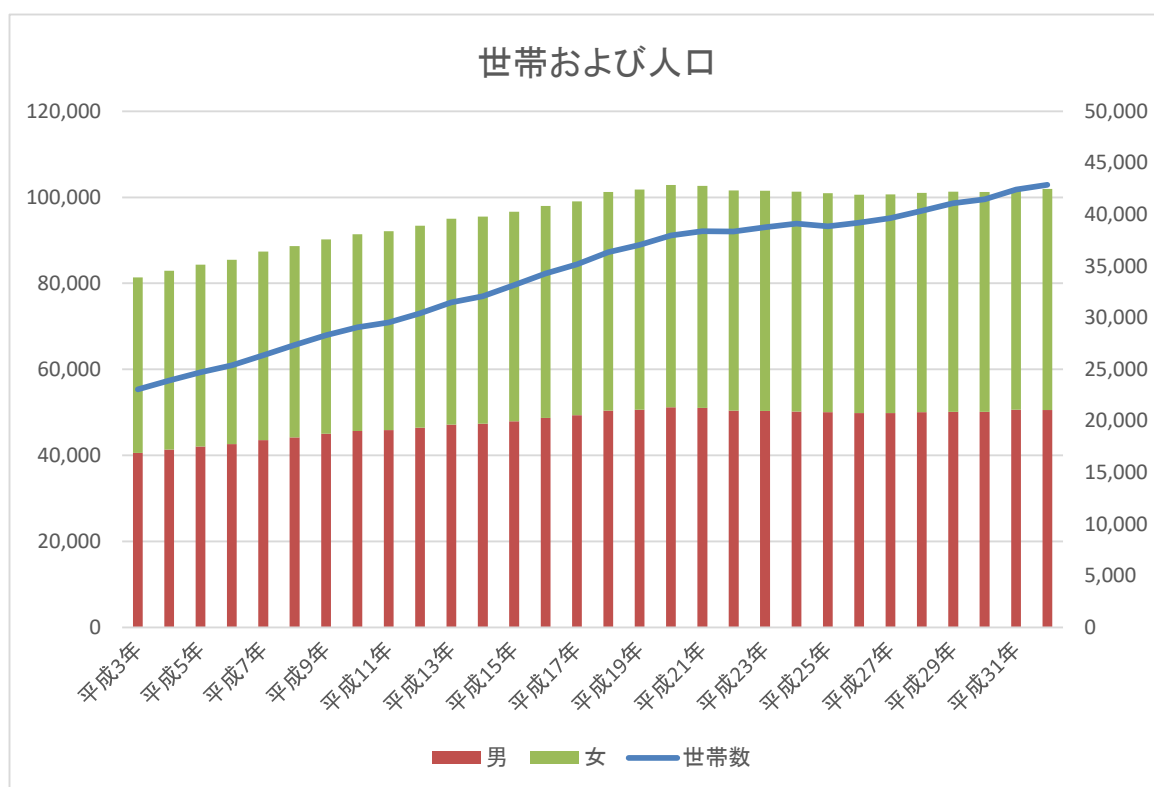

4. 地区別年代別割合(住民基本台帳)(統計表2-4)

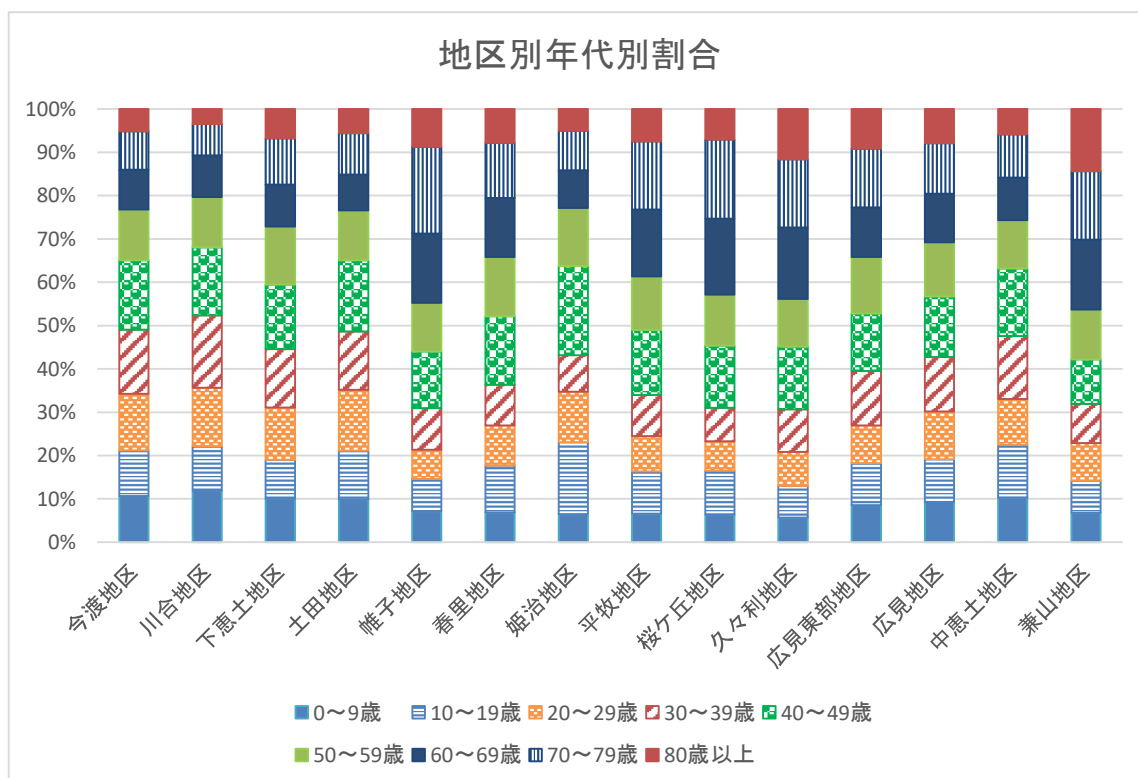

5. 人口動態(統計表2-5)

その1 自然動態

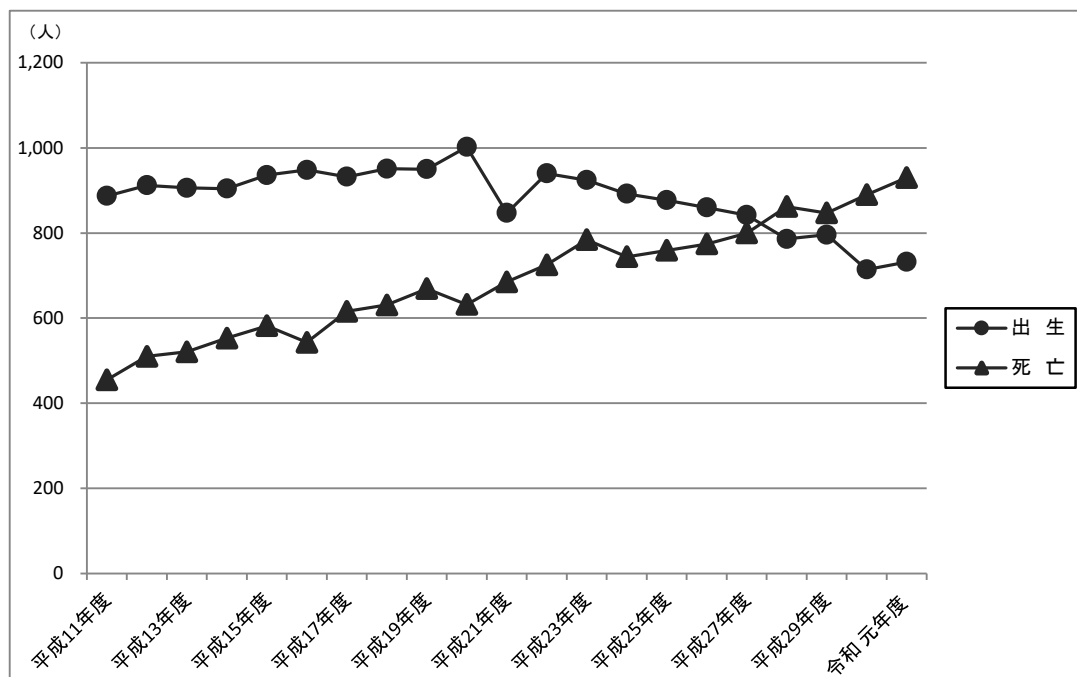

その2 社会動態

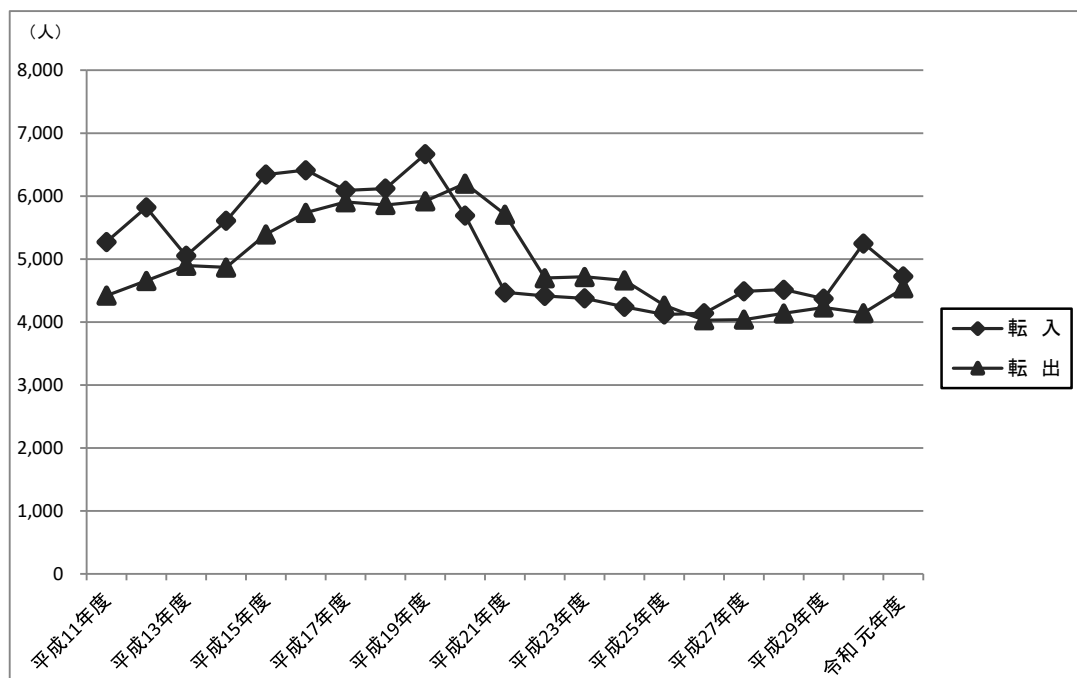

6. 世帯数および人口の推移(国勢調査)(統計表3-2)

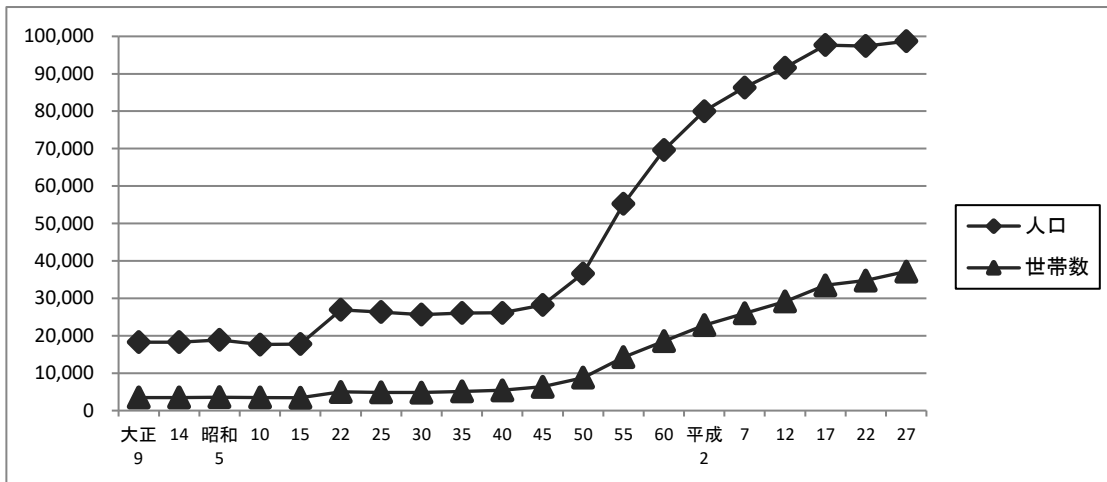

7. 5歳階級別人口(国勢調査)(統計表3-6)

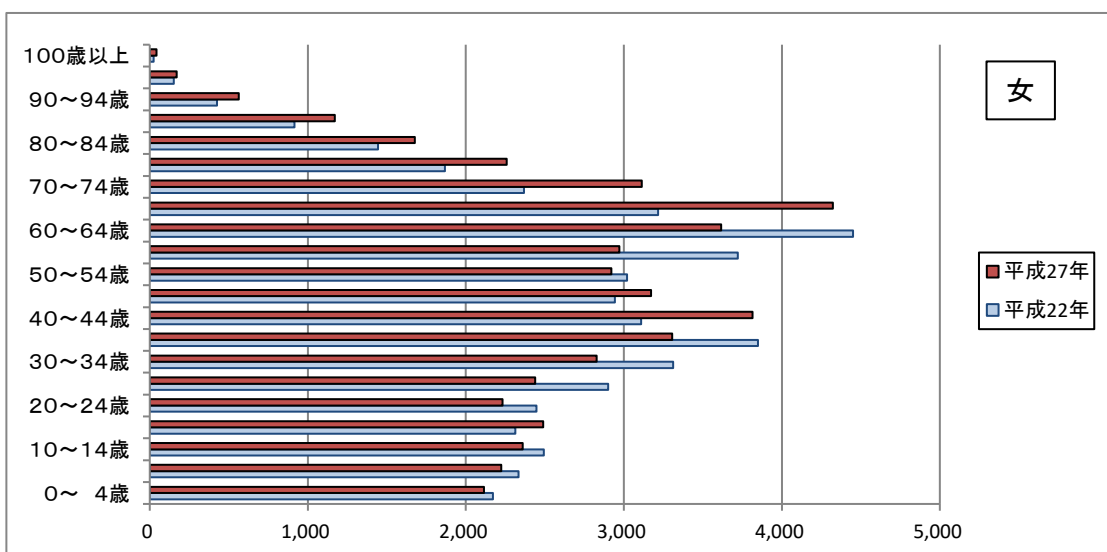
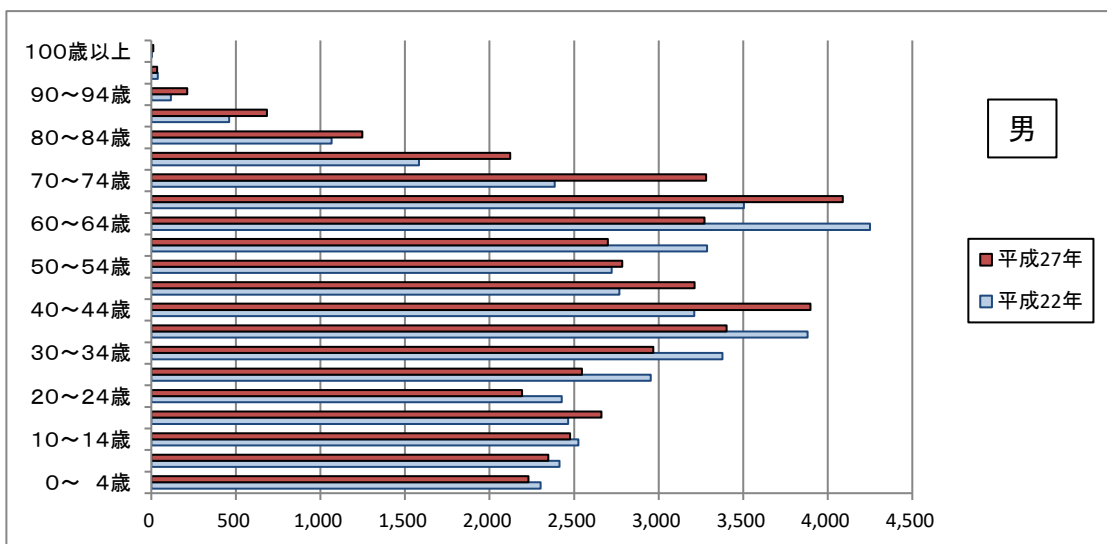

8. 産業分類別人口(国勢調査)(統計表3-16)

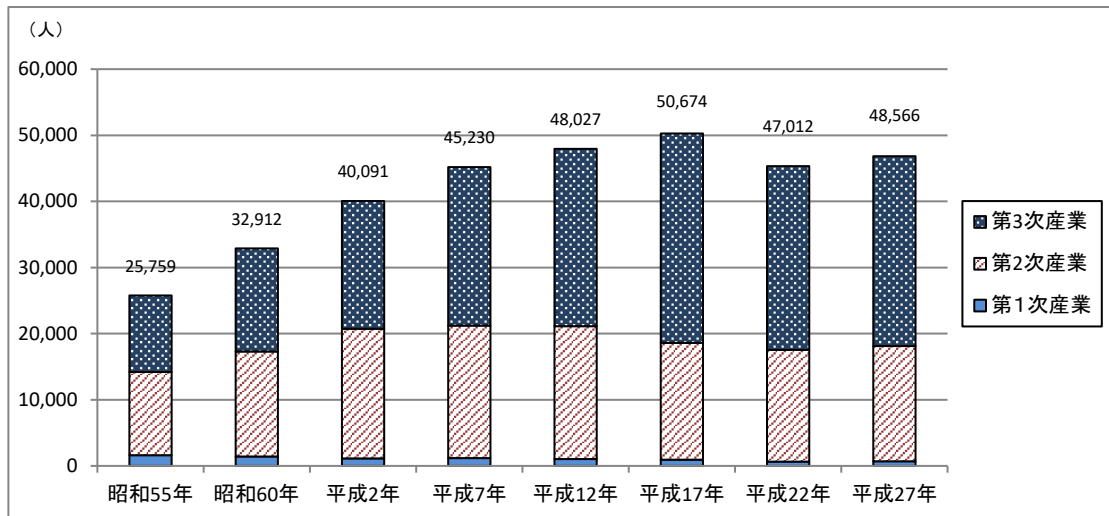

9. 労働力状態の推移(国勢調査)(統計表3-13)

その1 労働力人口と非労働力人口の割合

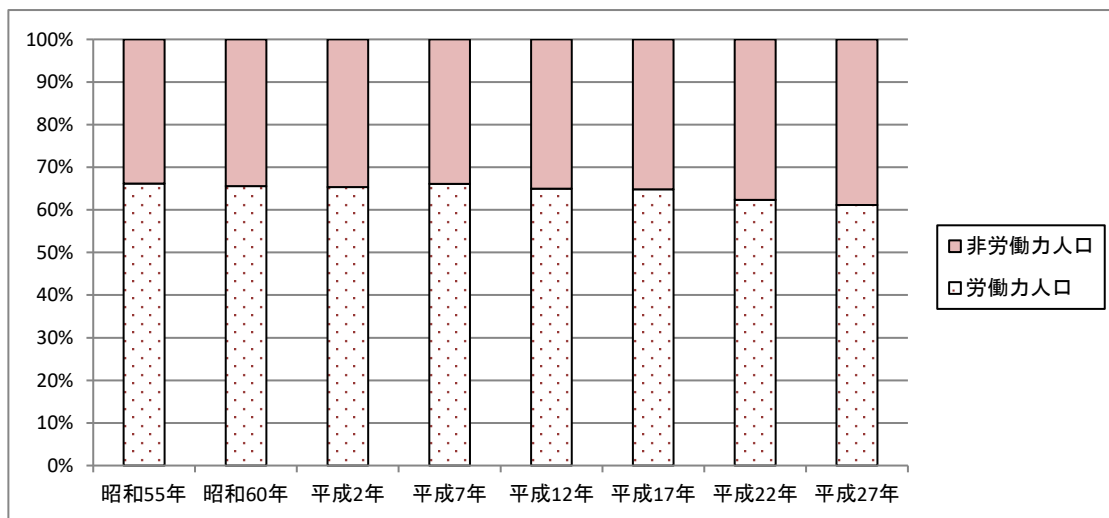

その2 完全失業率

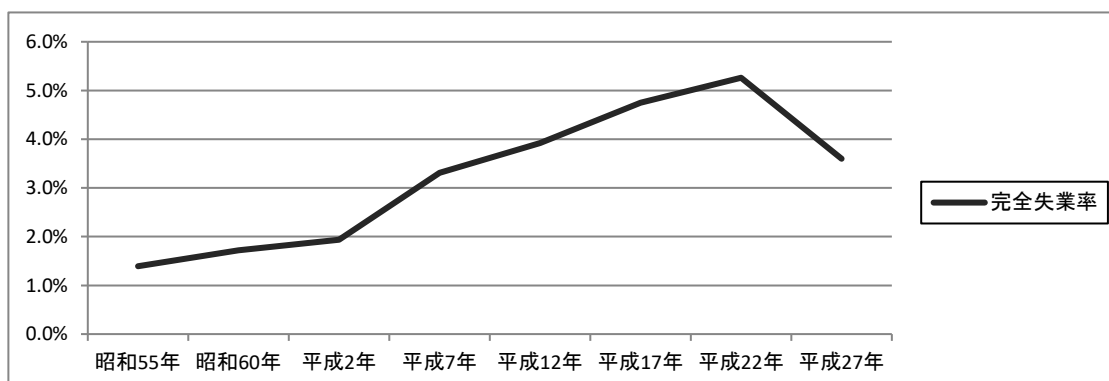

10. 事業所の概要(統計表4-1)

その1 産業分類別事業所数の移り変わり

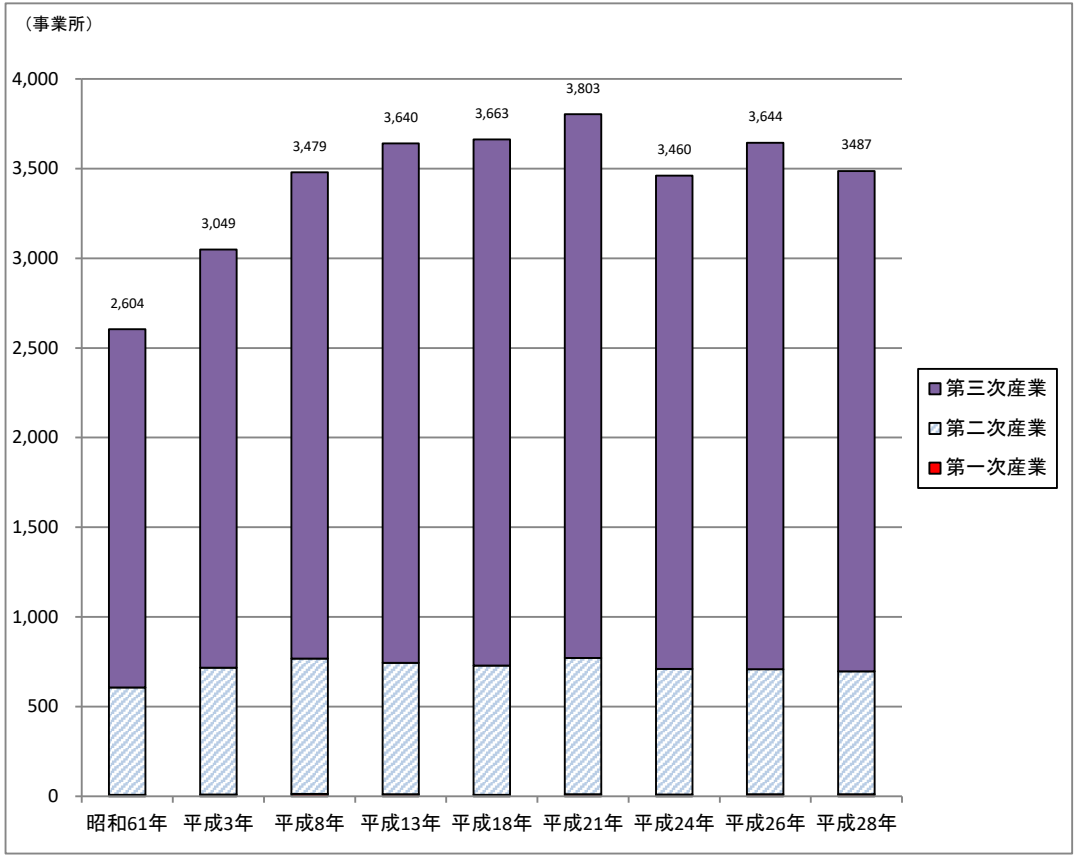

注) 平成21年の経済センサスより、商業・法人登記等の行政記録の活用を行っているため、単純に前回との数値比較はできない。

注) 平成24、28年経済センサス活動調査については、公務は調査対象となっていないため、単純に比較できない(P32参照)

その2 産業大分類別事業所数

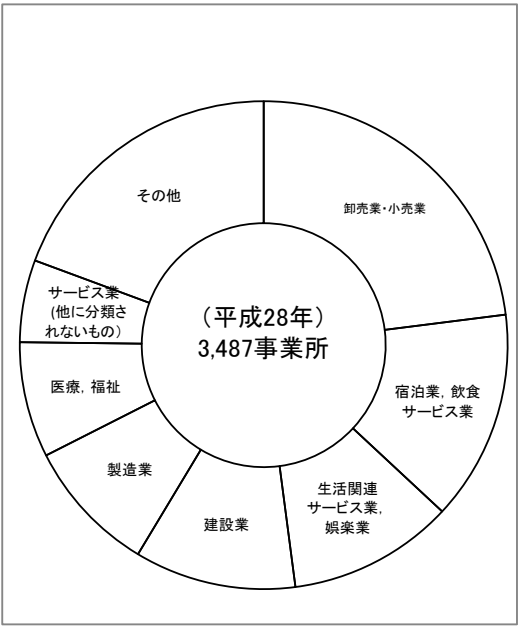

その3 産業大分類別従業者数

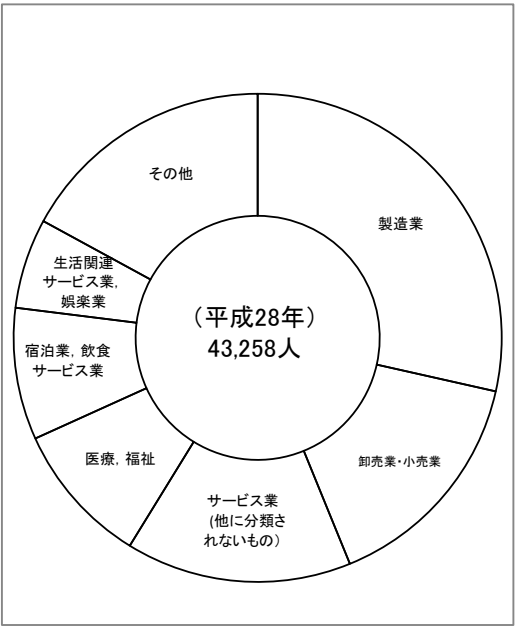

11. 工業の概要(平成16年より、4人以上の事業所のみのデータを掲載する)(統計表6-1)

その1 事業所数

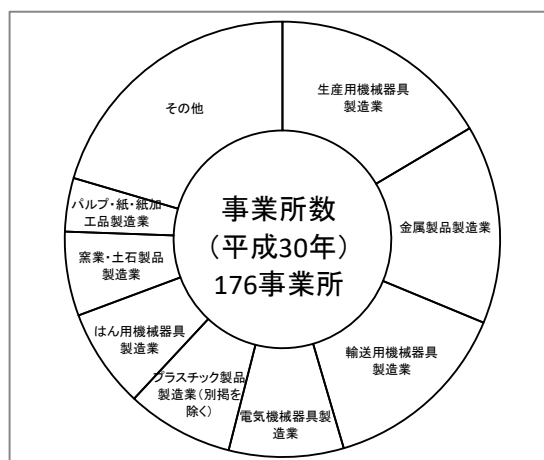
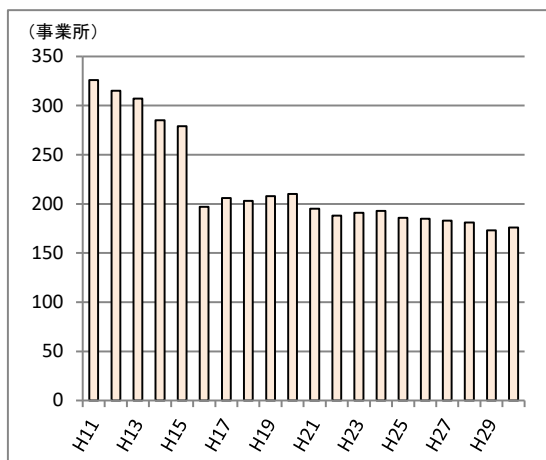

その2 従業者数

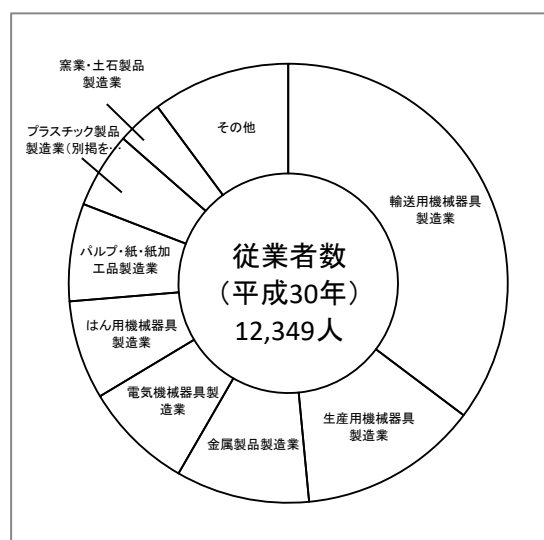
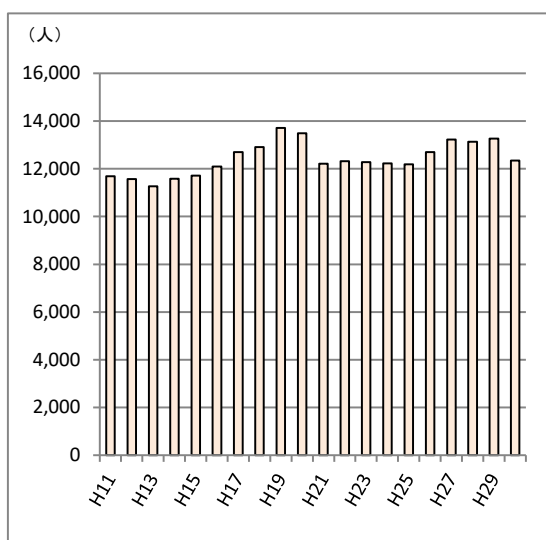

その3 製造品等出荷額

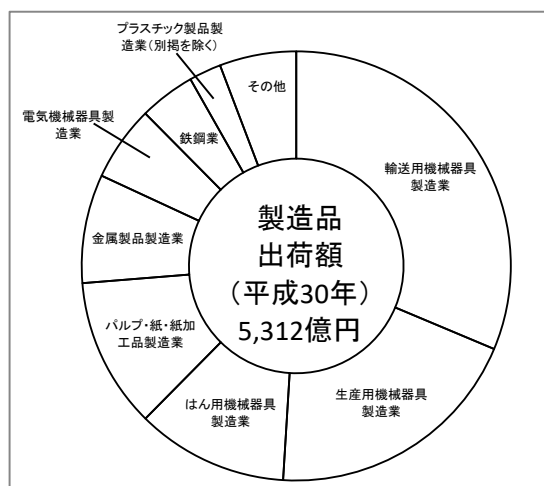
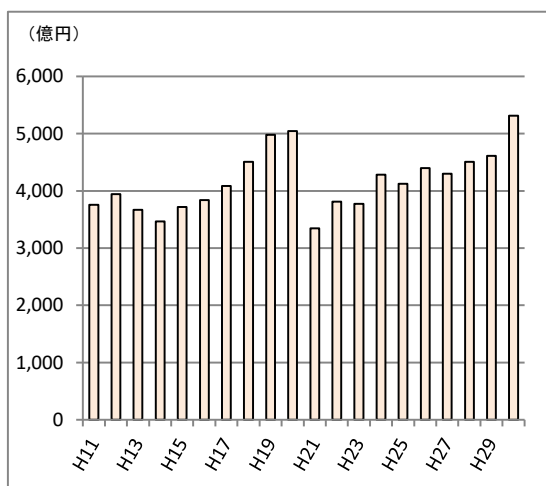

注) 平成26年調査以降は、産業分類改定や調査設計の大幅変更を行っているため、単純に比較はできない。

12. 商業の概況(統計表7-1)

その1 事業所数

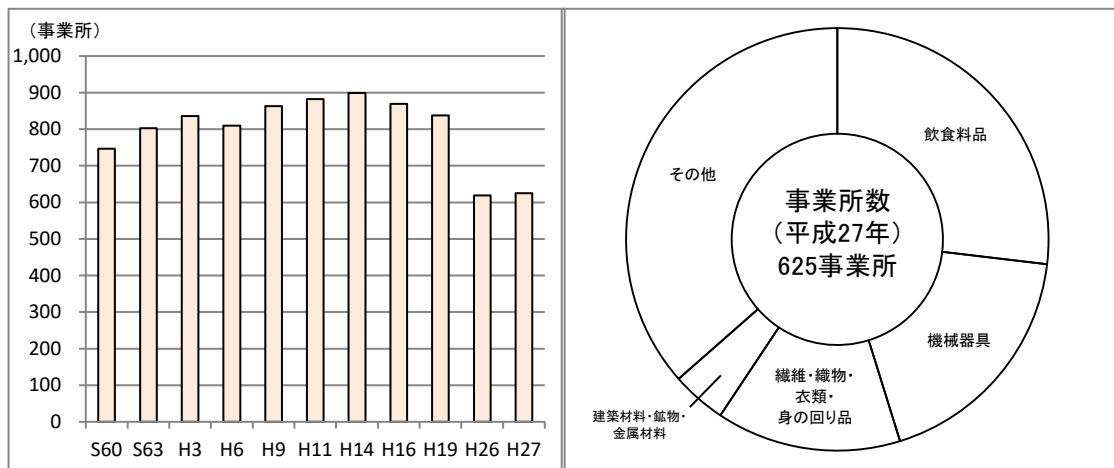

その2 従業者数

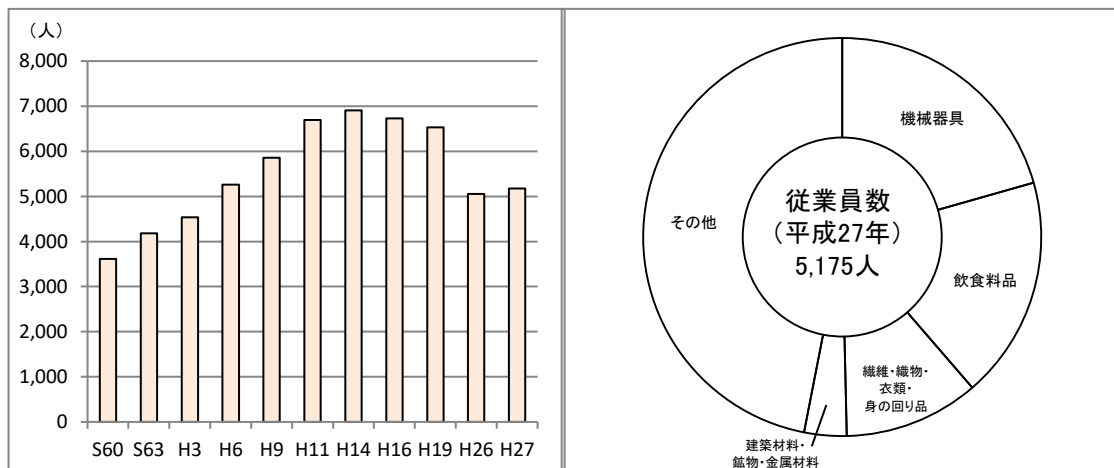

その3 年間商品販売額

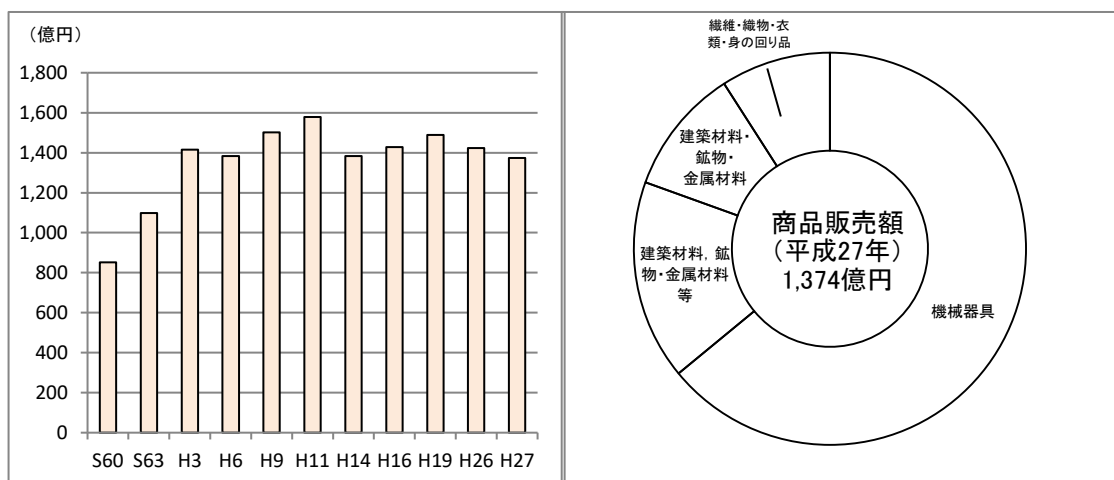

注) 平成26年調査以降は、産業分類改定や調査設計の大幅変更を行っているため、単純に比較はできない。

13.キッズクラブの状況(通年利用児童数)(統計表14-2)

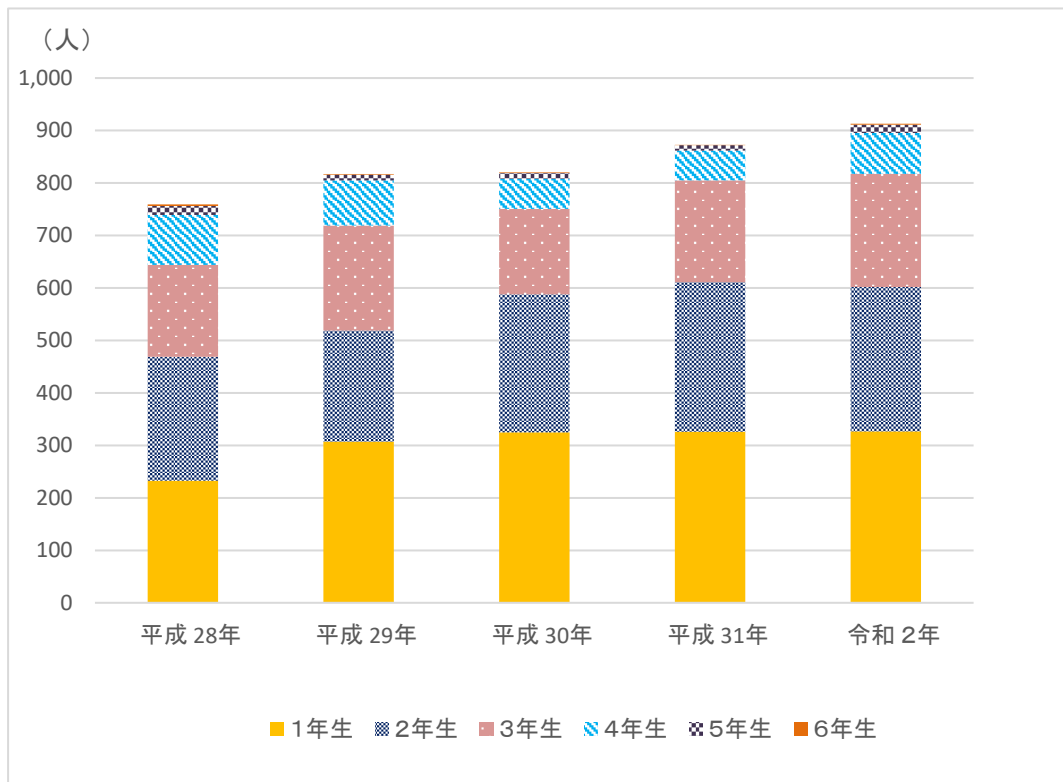

14.介護保険の状況(介護認定者数)(統計表14-16)

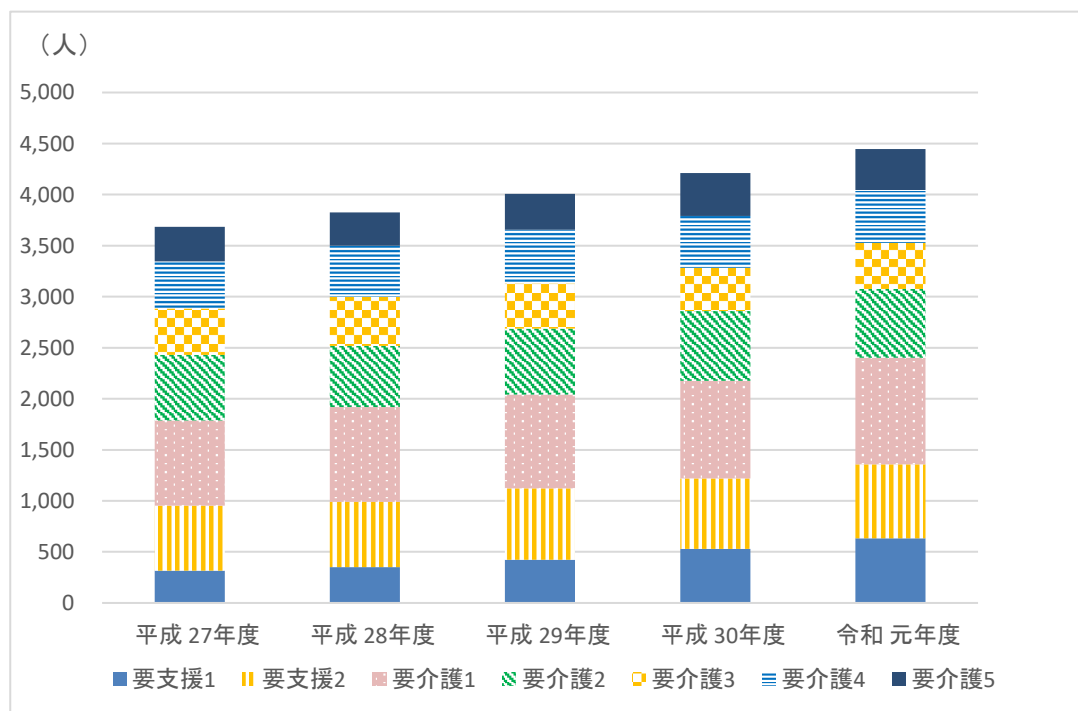

15.ごみ処理状況(処理量(t))(統計表15-13)

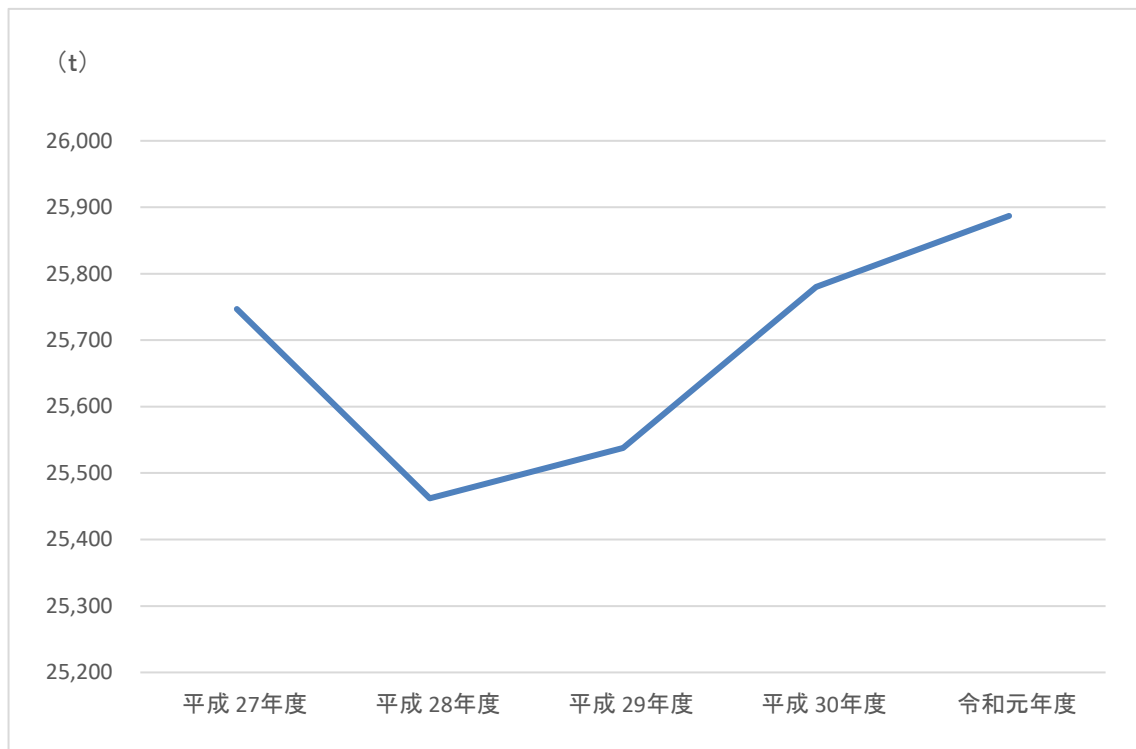

16.交通事故発生件数(統計表16-6)

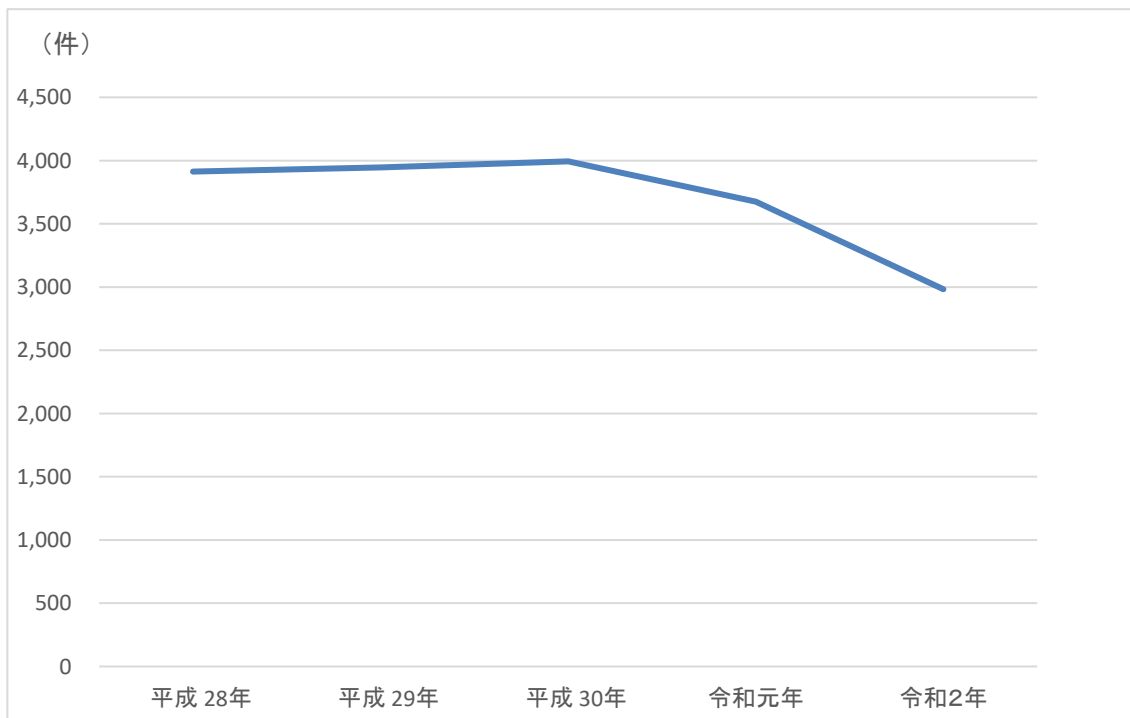

17.火災発生件数(統計表16-8)

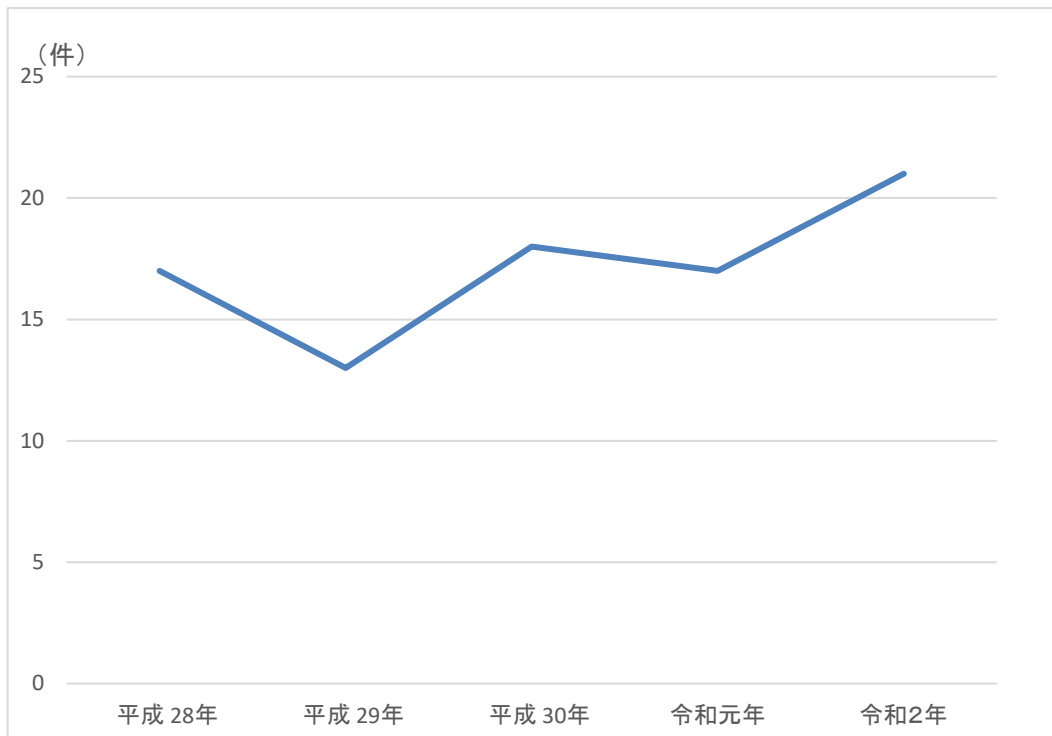

18.小学校・中学校の生徒数(統計表17-2,3)

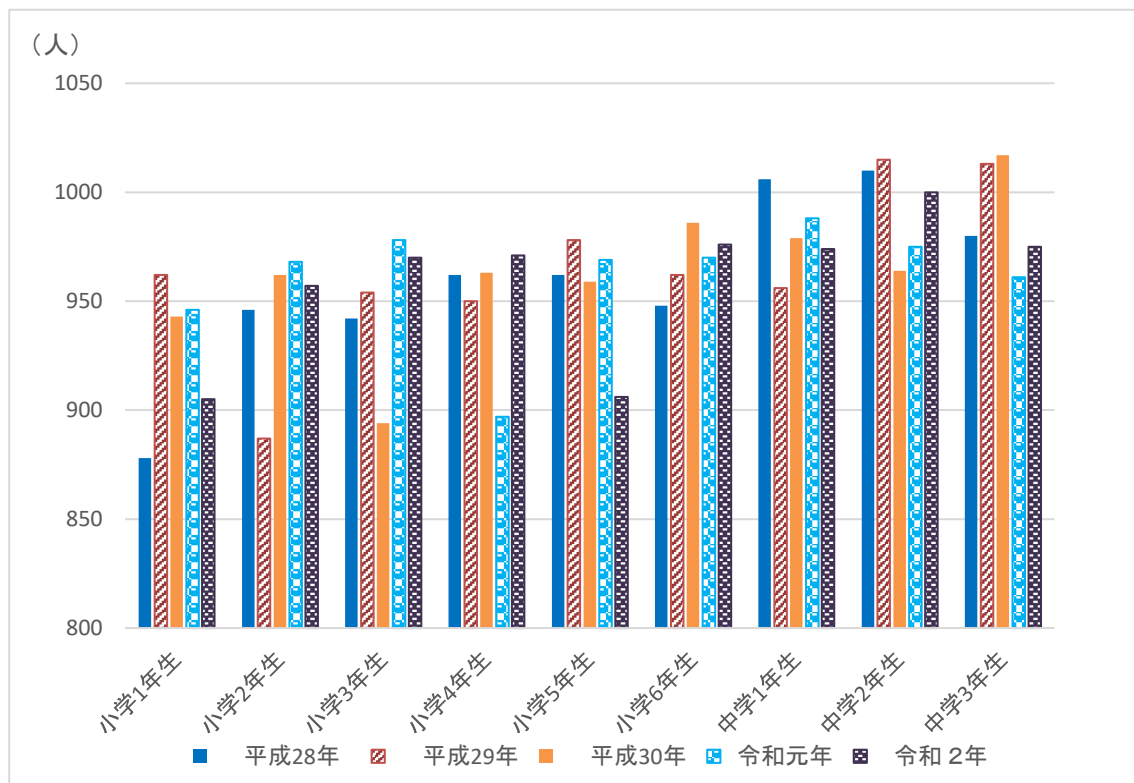

19.図書館貸し出し冊数(統計表17-11)

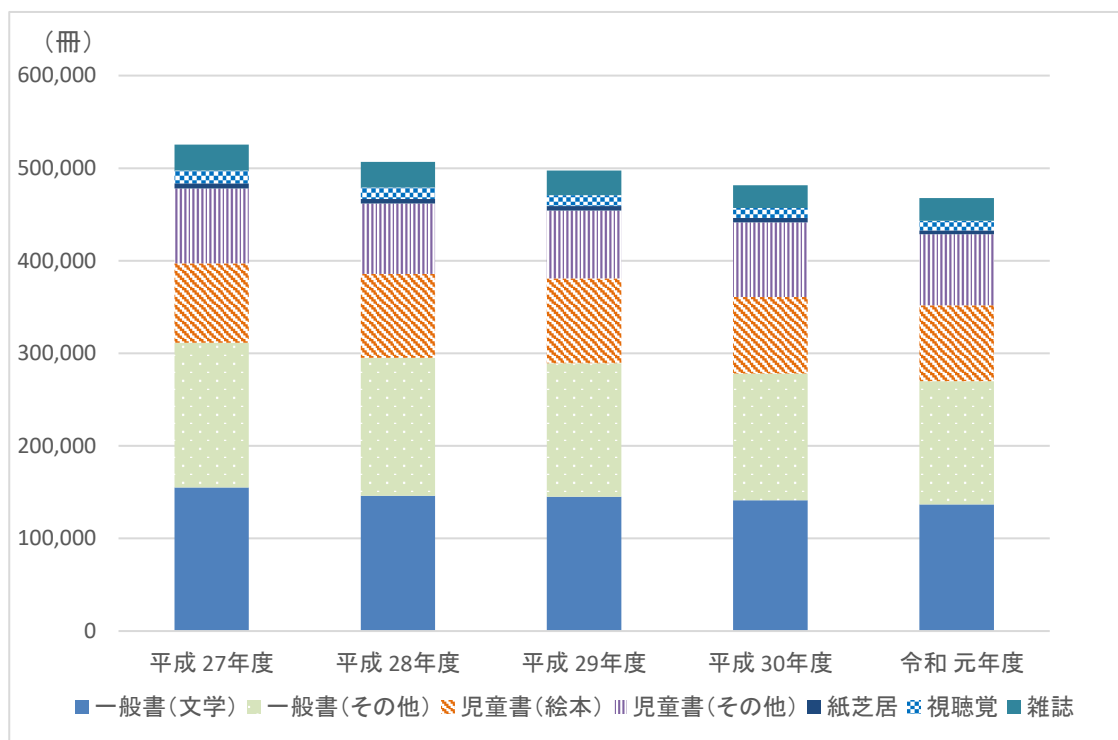

20.観光地点入込客数(統計表18-1)

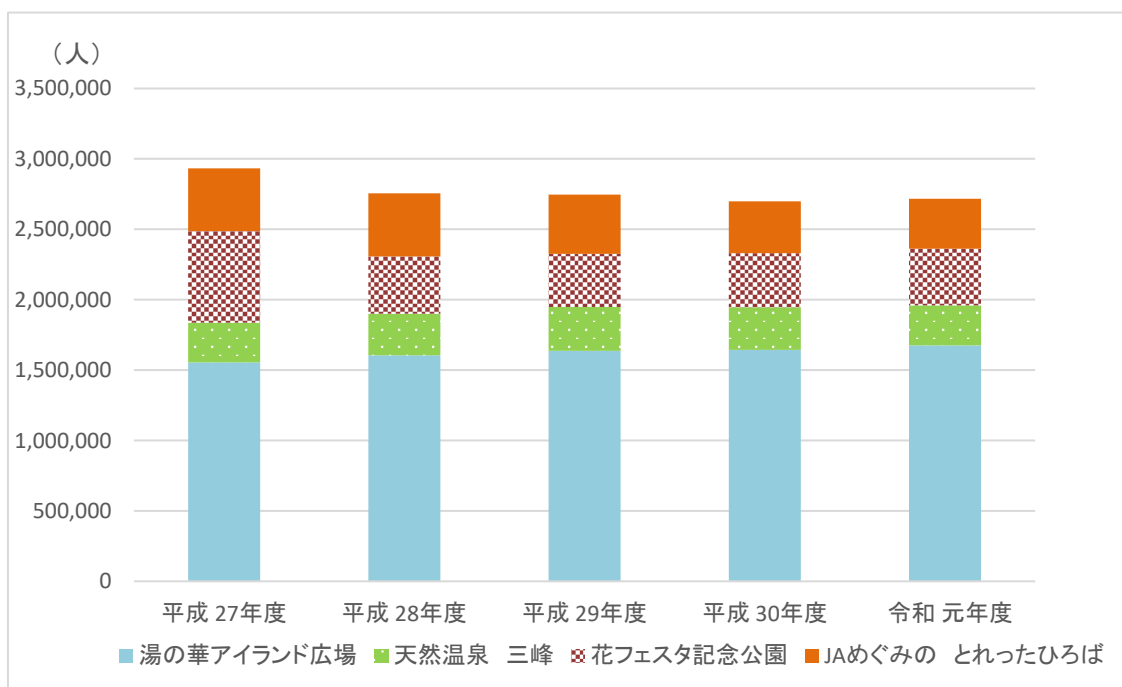

21. 普通会計歳入歳出決算額推移(統計表19-1,3)

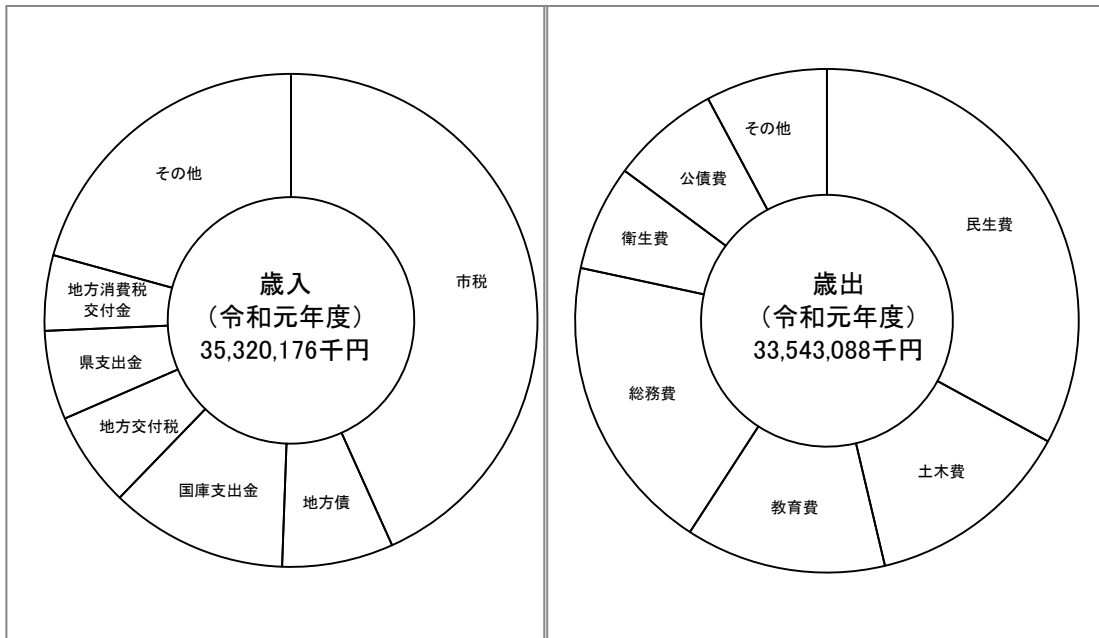
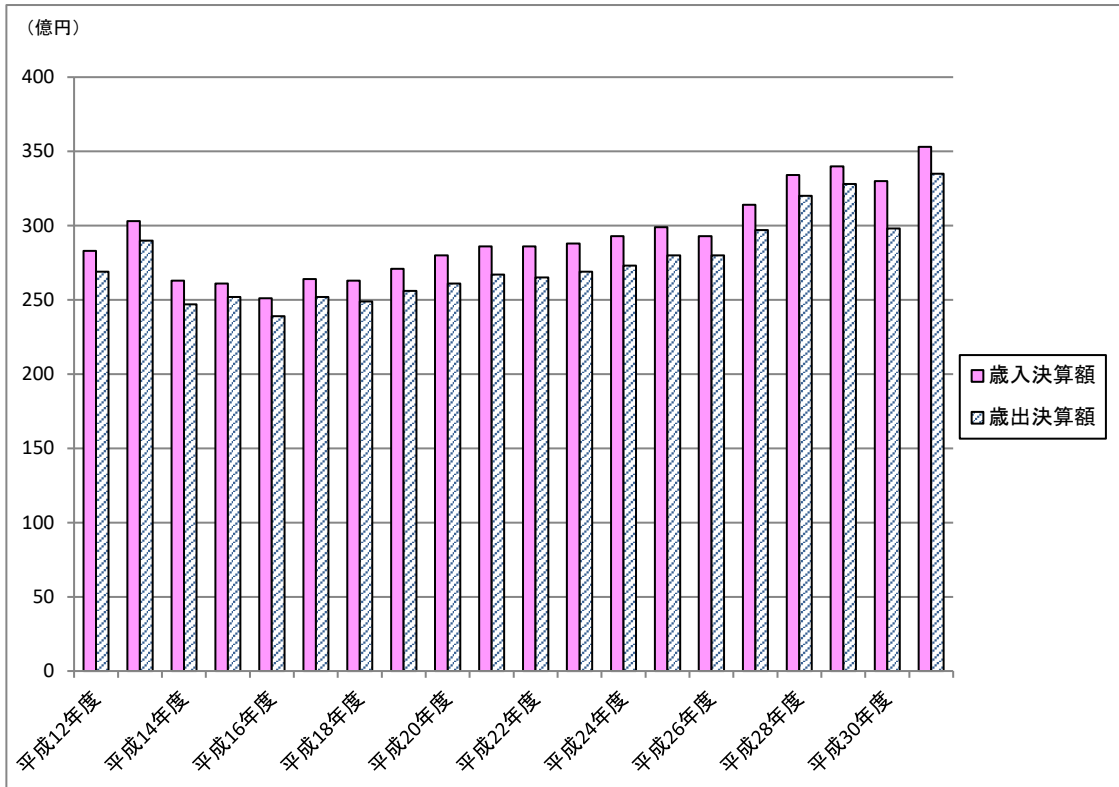

可児市の1日[令和2年度]

出 生



2.0 人

死 亡



2.5 人

転 入



13.0 人

転 出



12.4 人

結 婚



2.7 組

離 婚



0.7 組

可燃ごみ収集量



64.7 t

可児御嵩 IC
入口利用台数



2,192 台

JR 太多線可児駅
乗車人員



1,609 人

名鉄広見線新可児駅
乗車人員



2,640 人

ゴルフ場利用者



1,401 人

市立図書館
貸出冊数



1,281 冊

火 災



0.06 件

交通事故（人身）



0.45 件

救 急 出 動



9.0 件

水道（使用量）



28,727 m³

可児市の市民生活

<p>人 口 密 度 (令和 2 年)</p>  <p>1,164.5 人/k m²</p>	<p>1 世帯当たり人員 (令和 2 年)</p>  <p>2.4 人</p>	<p>1 世帯当たり保有自 動車数 (令和 2 年)</p>  <p>1.9 台</p>	<p>1 世帯当たりの水道 使用量 (令和元年度)</p>  <p>245 m³</p>
<p>市民 1 人当たり 一般会計歳出決算額 (令和元年度)</p>  <p>328,928 円</p>	<p>市民 1 人当たり市税 (令和元年度)</p>  <p>149,876 円</p>	<p>市民 1 人当たり所得 (平成 29 年度)</p>  <p>2,861 千円</p>	<p>市民 1 人当たりの 都市公園面積 (令和 2 年度)</p>  <p>10.0 m²</p>
<p>市職員 1 人当たりの 市民数 (令和 2 年)</p>  <p>185 人</p>	<p>消防職員 1 人当たり の市民数 (令和 2 年)</p>  <p>1,360 人</p>	<p>医師 1 人当たりの 市民数 (平成 29 年)</p>  <p>835 人</p>	<p>1 床当たりの市民数 (平成 30 年)</p>  <p>152 人</p>
<p>1 商店当たり 年間商品販売額 (平成 28 年)</p>  <p>220 百万円</p>	<p>1 工場当たり 製造品出荷額等 (平成 30 年)</p>  <p>3,018 百万円</p>	<p>教員 1 人当たり 生徒数 (令和 2 年)</p>  <p>小学校 15.5 人 中学校 14.1 人</p>	<p>進学率 (令和元年度)</p>  <p>高校 97.0% 大学等 76.7%</p>

注) 令和 2 年 4 月 1 日時点の人口、世帯数より算出

統計表

1 土地・気象

1-1 市の位置・面積

◎可児市の位置

東端 東経137度09分38秒 北緯35度23分55秒(久々利柿下入会字瀧ヶ洞)

西端 東経136度58分40秒 北緯35度24分13秒(西帷子字西山)

南端 東経137度02分51秒 北緯35度21分54秒(今字奥山)

北端 東経137度06分13秒 北緯35度27分55秒(兼山字戸立)

広ぼう 東西 16.6km 南北 11.0km

海拔 最高 377.6m(久々利柿下入会 黒岩林道付近) 最低 43.0m(土田字大脇)

面積 87.57km²

◎市役所の位置

東経137度03分40秒 北緯35度25分33秒 海拔95.0m

◎市の人口重心(平成27年国勢調査)

東経137度03分0.52秒 北緯35度24分43.48秒(下切)

注)世界測地系に基づく数値とする。

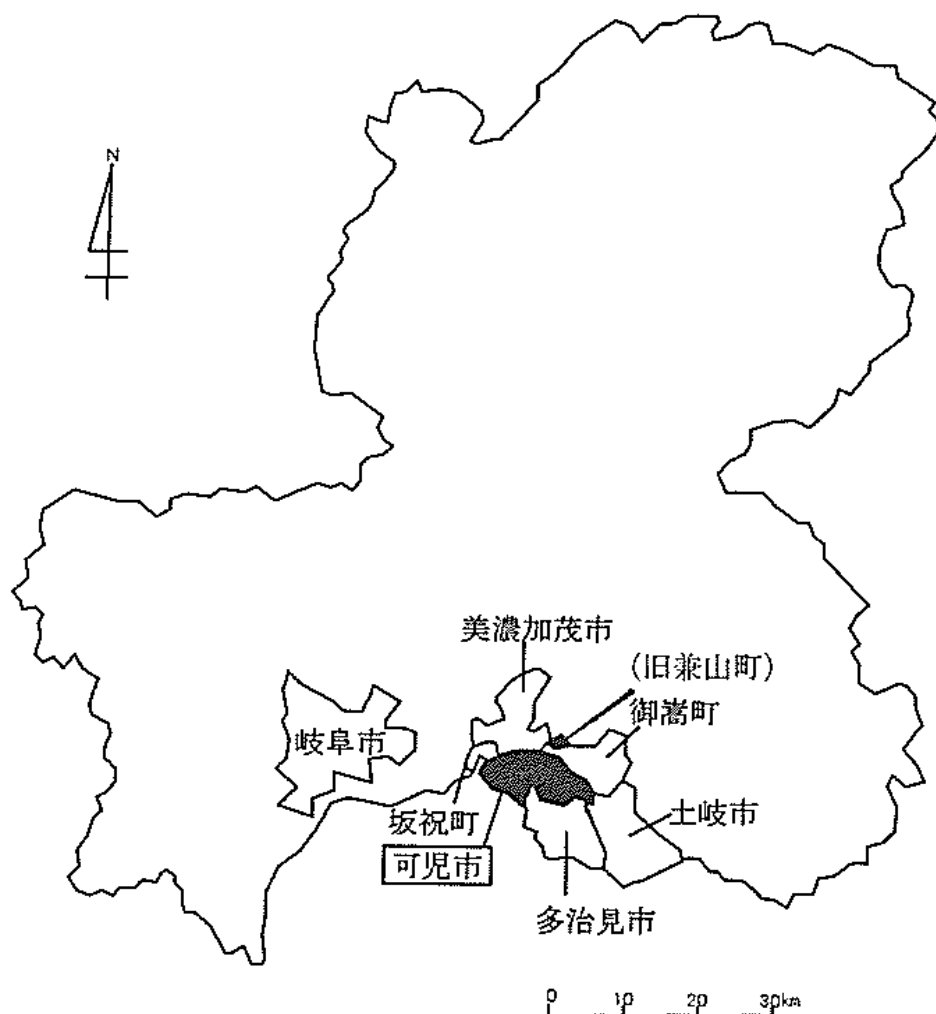

1 土地・気象

地区別 概ねの面積
(単位:km)

地区名	面積
総面積	87.6
今川	2.2
下恵土	3.4
土田	6.2
帷子	10.1
春里	12.6
姫治	6.4
平牧	11.8
桜ヶ丘	3.1
久々利	18.9
広見東部	4.5
広見	2.4
中恵土	1.2
兼山	2.6

(注)地区から計測した概算の面積です。

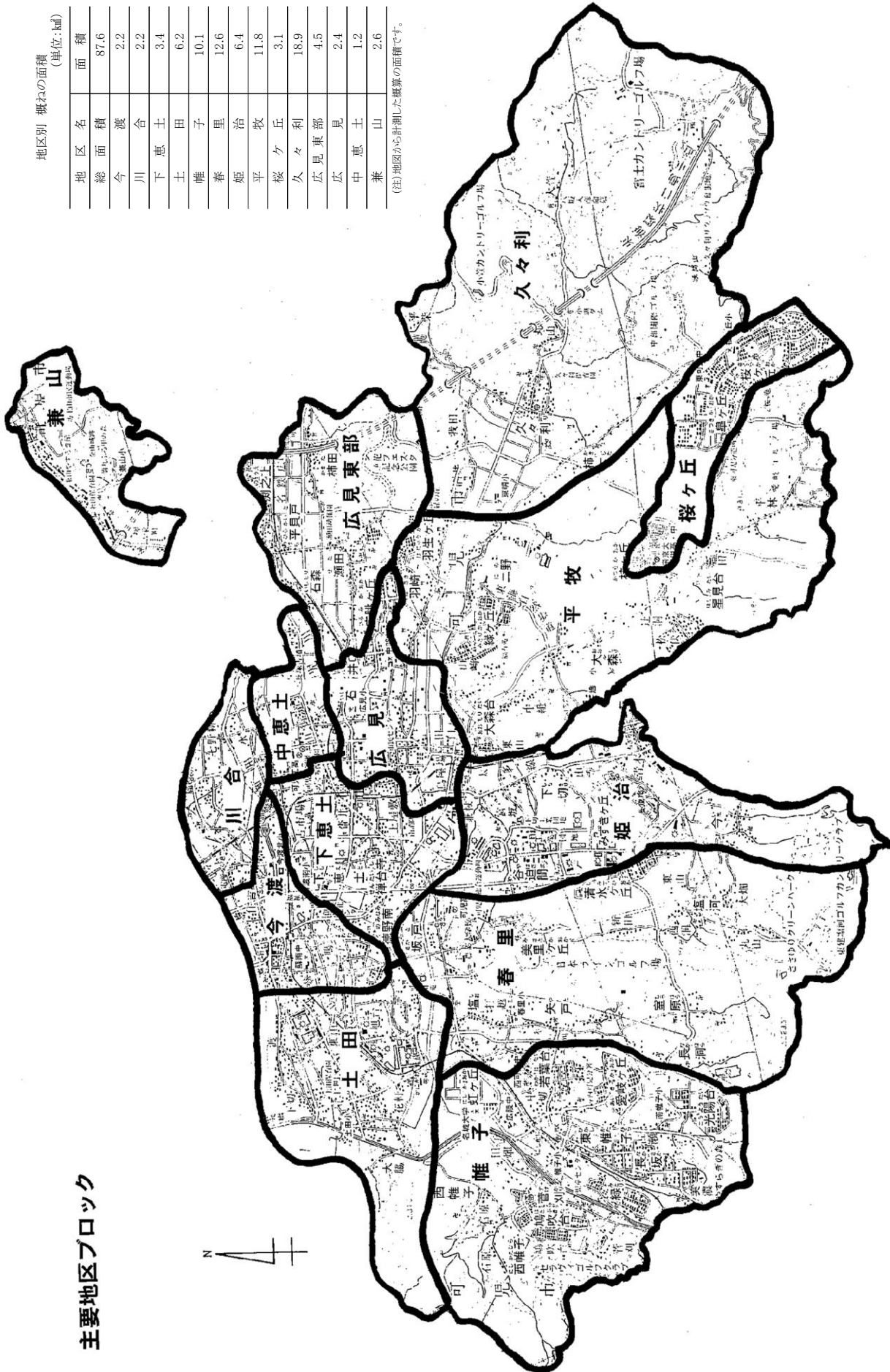

主要地区ブロック

1 土地・気象

1-2 土地利用の推移

(単位:㎡) 各年 1月 1日現在

区分		平成28年	平成29年	平成30年	平成31年	令和2年
総計		87,570,000	87,570,000	87,570,000	87,570,000	87,570,000
田		7,220,515	7,110,600	7,061,404	6,999,069	6,926,428
畑		3,998,836	3,941,516	3,884,080	3,790,603	3,744,508
宅地		15,815,495	15,936,693	16,041,392	16,132,772	16,333,986
池沼		25,439	25,439	25,439	25,439	26,639
山林		21,999,594	22,170,859	22,149,756	22,118,123	21,677,249
牧場		－	－	－	－	－
原野		1,337,092	1,337,379	1,334,166	1,332,357	1,336,034
雑種地	合計	10,358,647	10,158,495	10,176,722	10,227,412	10,261,953
	ゴルフ場の用地	7,277,316	7,008,563	7,008,563	7,008,563	7,008,563
	遊園地等の用地	－	－	－	－	－
	鉄軌道用地	231,752	231,752	231,752	231,752	231,752
その他の雑種地		2,849,579	2,918,180	2,936,457	2,987,097	3,021,638
その他		26,814,382	26,889,019	26,896,991	26,944,225	27,263,203

資料 土地に関する概要調書

1-3 用途地域指定面積

令和 2年 3月31日現在

種別	面積(ha)	総面積に対する割合 (%)	用途地域に対する割合 (%)
総面積	8,757.0	-	-
用途地域指定面積	2,143.7	24.5%	100.0%
第1種低層住居専用地域	725.3	8.3%	33.8%
第1種中高層住居専用地域	115.7	1.3%	5.4%
第2種中高層住居専用地域	16.5	0.2%	0.8%
第1種住居地域	664.1	7.6%	31.0%
第2種住居地域	26.7	0.3%	1.2%
近隣商業地域	128.3	1.5%	6.0%
商業地域	40.0	0.5%	1.9%
準工業地域	84.3	1.0%	3.9%
工業地域	78.7	0.9%	3.7%
工業専用地域	264.1	3.0%	12.3%

資料 都市計画課

1 土地・気象

1-4 市有の土地

(単位: m²) 各年 3月31日

公有財産	平成28年	平成29年	平成30年	平成31年	令和2年
総計	4,489,390	4,490,859	4,498,964	4,497,948	4,543,182
A 行政財産	3,546,721	3,546,289	3,550,068	3,547,251	3,498,030
I 本支庁舎	22,126	22,126	22,126	22,126	22,126
II 公共用財産	3,495,801	3,494,745	3,498,661	3,495,700	3,441,506
学校	605,057	605,057	605,057	605,057	605,057
公営住宅	41,872	41,872	41,872	41,872	41,872
公園	1,089,067	1,086,506	1,089,811	1,089,962	1,093,818
その他の施設	1,759,805	1,761,310	1,761,921	1,758,809	1,700,759
III その他	28,794	29,418	29,281	29,425	34,398
警察(消防)施設	14,799	15,423	14,989	15,026	15,050
その他の施設	13,995	13,995	14,292	14,399	19,348
B 普通財産	942,669	944,570	948,896	950,697	1,045,152

資料 決算書(財産に関する調書)

1-5 地震の概況

区分	総数	震度								
		1	2	3	4	5弱	5強	6弱	6強	7以上
平成 28年	6	5	1	-	-	-	-	-	-	-
" 29年	7	5	2	-	-	-	-	-	-	-
" 30年	5	3	1	1	-	-	-	-	-	-
令和 元年	5	4	-	1	-	-	-	-	-	-
" 2年	8	5	2	1	-	-	-	-	-	-

資料 気象庁

注) 市役所を観測点とした回数

1 土地・気象

1-6 気象の概況

(単位:℃、mm)

区分	1月				2月				3月			
	気温			降水量	気温			降水量	気温			降水量
	平均	最高	最低		平均	最高	最低		平均	最高	最低	
平成28年	4.1	14.8	-5.4	73.0	5.0	18.0	-4.8	106.5	9.3	21.6	-1.8	128.5
〃 29年	3.2	13.2	-5.1	34.5	3.8	14.5	-3.6	71.5	7.1	18.7	-1.7	67.0
〃 30年	2.3	14.0	-7.8	57.0	3.1	14.8	-5.6	17.0	10.2	24.3	-1.2	216.5
令和元年	3.4	12.8	-5.2	11.0	5.8	17.2	-3.1	56.0	8.7	21.0	-2.0	84.5
〃 2年	6.1	16.0	-2.2	61.0	5.6	17.3	-4.8	84.0	9.4	22.4	-1.9	143.5

区分	4月				5月				6月			
	気温			降水量	気温			降水量	気温			降水量
	平均	最高	最低		平均	最高	最低		平均	最高	最低	
平成28年	14.9	26.1	2.3	204.5	20.0	33.3	9.8	157.5	22.5	33.4	11.8	222.0
〃 29年	13.7	25.4	1.4	216.0	19.6	32.7	6.7	81.0	21.8	33.1	11.6	135.0
〃 30年	15.6	29.3	1.6	261.0	19.2	30.7	7.0	265.0	23.1	34.3	13.9	214.5
令和元年	12.9	27.4	-0.9	133.0	19.6	33.7	5.8	133.0	22.5	33.2	14.4	220.5
〃 2年	12.0	26.5	2.6	113.0	19.6	30.8	8.9	143.5	24.0	33.4	16.5	298.5

区分	7月				8月				9月			
	気温			降水量	気温			降水量	気温			降水量
	平均	最高	最低		平均	最高	最低		平均	最高	最低	
平成28年	26.4	35.7	19.9	140.5	28.0	38.4	20.3	119.5	24.7	34.4	15.9	345.0
〃 29年	27.3	35.4	19.6	393.5	27.3	36.1	18.7	351.0	22.5	31.8	10.3	179.5
〃 30年	29.0	39.7	21.8	250.5	29.1	39.2	19.4	48.0	22.9	32.5	13.2	452.5
令和元年	25.6	36.6	19.4	332.5	28.4	37.9	19.3	215.5	25.9	36.8	16.3	57.0
〃 2年	24.8	35.1	19.0	615.5	29.3	38.9	21.3	57.5	24.4	35.5	14.5	200.5

区分	10月				11月				12月			
	気温			降水量	気温			降水量	気温			降水量
	平均	最高	最低		平均	最高	最低		平均	最高	最低	
平成28年	18.7	29.5	7.1	183.5	11.4	21.1	1.0	96.5	6.5	18.4	-1.9	96.5
〃 29年	17.2	29.5	4.7	407.5	9.9	21.9	0.5	47.5	4.1	14.2	-3.4	25.0
〃 30年	17.6	29.7	8.0	41.5	12.3	22.6	1.1	42.5	6.5	19.0	-3.8	82.0
令和元年	19.3	31.9	10.1	295.0	11.8	22.8	0.0	29.0	7.2	17.2	-1.5	76.5
〃 2年	16.7	28.6	4.6	179.0	12.4	24.0	2.8	38.5	5.8	16.7	-3.2	20.0

資料 気象庁

注) 可児市に観測所がないため、最も近い美濃加茂観測所の数値を使用

2 人 口

2-1 世帯および人口の推移

各年 4月 1日現在									
区分	世帯数	人口			世帯 増減数	世帯 増減率	人口 増減数	人口 増減率	1世帯あ たり人員
		総数	男	女					
平成 3年	23,062	81,377	40,543	40,834	1,188	5.43	2,242	2.83	3.53
〃 4年	23,909	82,920	41,355	41,565	847	3.67	1,543	1.90	3.47
〃 5年	24,719	84,383	42,057	42,326	810	3.39	1,463	1.76	3.41
〃 6年	25,396	85,509	42,626	42,883	677	2.74	1,126	1.33	3.37
〃 7年	26,368	87,367	43,539	43,828	972	3.83	1,858	2.17	3.31
〃 8年	27,375	88,691	44,165	44,526	1,007	3.82	1,324	1.52	3.24
〃 9年	28,314	90,188	45,018	45,170	939	3.43	1,497	1.69	3.19
〃 10年	29,072	91,401	45,638	45,763	758	2.68	1,213	1.34	3.14
〃 11年	29,551	92,100	45,879	46,221	479	1.65	699	0.76	3.12
〃 12年	30,443	93,420	46,476	46,944	892	3.02	1,320	1.43	3.07
〃 13年	31,491	95,019	47,183	47,836	1,048	3.44	1,599	1.71	3.02
〃 14年	32,095	95,551	47,376	48,175	604	1.92	532	0.56	2.98
〃 15年	33,160	96,666	47,963	48,703	1,065	3.32	1,115	1.17	2.92
〃 16年	34,290	97,990	48,731	49,259	1,130	3.41	1,324	1.37	2.86
〃 17年	35,182	99,084	49,370	49,714	892	2.60	1,094	1.12	2.82
〃 18年	36,360	101,244	50,410	50,834	1,178	3.35	2,160	2.18	2.78
〃 19年	37,056	101,832	50,652	51,180	696	1.91	588	0.58	2.75
〃 20年	37,973	102,858	51,193	51,665	917	2.47	1,026	1.01	2.71
〃 21年	38,390	102,694	51,018	51,676	417	1.10	△ 164	△ 0.16	2.68
〃 22年	38,343	101,620	50,405	51,215	△ 47	△ 0.12	△ 1,074	△ 1.05	2.65
〃 23年	38,774	101,539	50,320	51,219	431	1.12	△ 81	△ 0.08	2.62
〃 24年	39,135	101,333	50,174	51,159	361	0.93	△ 206	△ 0.20	2.59
〃 25年	38,860	100,932	50,033	50,899	△ 275	△ 0.70	△ 401	△ 0.40	2.60
〃 26年	39,211	100,599	49,854	50,745	251	0.65	△ 333	△ 0.33	2.57
〃 27年	39,644	100,664	49,824	50,840	433	1.10	65	0.06	2.54
〃 28年	40,357	101,027	50,066	50,961	713	1.80	363	0.36	2.50
〃 29年	41,085	101,297	50,155	51,142	728	1.80	270	0.27	2.47
〃 30年	41,490	101,292	50,146	51,125	405	0.99	△ 5	0.00	2.44
〃 31年	42,418	102,078	50,591	51,487	928	2.24	786	0.78	2.41
令和 2年	42,881	101,977	50,578	51,399	463	1.09	△101	△0.10	2.38

資料 市民課

【旧兼山町】

【旧兼山町】					各年 4月 1日現在				
区分	世帯数	人口			世帯 増減数	世帯 増減率	人口 増減数	人口 増減率	1世帯あ たり人員
		総数	男	女					
平成 3年	578	1,984	978	1,006	△ 5	△ 0.86	△ 19	△ 0.95	3.43
〃 4年	589	2,012	995	1,017	11	1.90	28	1.41	3.42
〃 5年	599	2,031	992	1,039	10	1.70	19	0.94	3.39
〃 6年	611	2,044	998	1,046	12	2.00	13	0.64	3.35
〃 7年	610	2,023	995	1,028	△ 1	△ 0.16	△ 21	△ 1.03	3.32
〃 8年	619	2,034	1,001	1,033	9	1.48	11	0.54	3.29
〃 9年	614	2,010	994	1,016	△ 5	△ 0.81	△ 24	△ 1.18	3.27
〃 10年	571	1,918	945	973	△ 43	△ 7.00	△ 92	△ 4.58	3.36
〃 11年	599	1,896	926	970	28	4.90	△ 22	△ 1.15	3.17
〃 12年	594	1,878	926	952	△ 5	△ 0.83	△ 18	△ 0.95	3.16
〃 13年	582	1,793	887	906	△ 12	△ 2.02	△ 85	△ 4.53	3.08
〃 14年	578	1,788	887	901	△ 4	△ 0.69	△ 5	△ 0.28	3.09
〃 15年	568	1,733	860	873	△ 10	△ 1.73	△ 55	△ 3.08	3.05
〃 16年	561	1,683	835	848	△ 7	△ 1.23	△ 50	△ 2.89	3.00
〃 17年	574	1,674	833	841	13	2.32	△ 9	△ 0.53	2.92

資料 兼山連絡所・市民課

2 人 口

2-2 地区別人口と世帯数の推移

区分	各年 4月 1日現在									
	平成28年		平成29年		平成30年		平成31年		令和2年	
	世帯数	人口	世帯数	人口	世帯数	人口	世帯数	人口	世帯数	人口
市合計	40,357	101,027	41,085	101,297	41,490	101,292	42,418	102,078	42,881	101,977
今渡地区	3,887	9,303	4,060	9,559	4,123	9,699	4,263	9,883	4,352	9,993
川合地区計	2,436	5,830	2,521	5,956	2,572	6,005	2,684	6,195	2,663	6,144
川合	2,098	4,992	2,174	5,113	2,222	5,165	2,319	5,338	2,302	5,319
川合北	338	838	347	843	350	840	365	857	361	825
下恵土地区計	4,156	10,086	4,223	10,114	4,296	10,168	4,526	10,487	4,600	10,554
下恵土	3,317	8,005	3,386	8,071	3,428	8,089	3,615	8,358	3,662	8,429
禅台寺	452	1,197	451	1,175	466	1,197	475	1,212	486	1,202
徳野南	387	884	386	868	402	882	436	917	452	923
土田地区	3,555	8,529	3,641	8,623	3,685	8,645	3,779	8,804	3,801	8,805
帷子地区計	8,267	20,443	8,362	20,370	8,440	20,346	8,507	20,272	8,558	20,198
西帷子	146	418	153	428	156	429	154	414	154	408
菅刈	235	576	240	581	239	575	257	577	261	583
東帷子	432	1,011	454	1,043	475	1,055	490	1,057	495	1,054
若葉台	1,321	3,062	1,333	3,067	1,342	3,075	1,350	3,063	1,358	3,058
長坂	1,714	4,139	1,724	4,080	1,739	4,076	1,730	4,031	1,737	4,012
緑	766	1,859	761	1,817	757	1,799	756	1,782	756	1,773
鳩吹台	1,114	2,680	1,110	2,622	1,114	2,587	1,113	2,565	1,123	2,558
愛岐ヶ丘	836	2,038	843	2,042	837	1,987	844	1,976	843	1,944
光陽台	869	2,298	868	2,243	870	2,212	878	2,187	877	2,150
虹ヶ丘	727	2,138	766	2,219	795	2,322	808	2,376	816	2,406
帷子新町	107	224	110	228	116	229	127	244	138	252
春里地区計	2,443	6,627	2,479	6,605	2,489	6,555	2,522	6,548	2,591	6,533
矢戸	469	1,301	475	1,298	480	1,303	490	1,322	507	1,329
塩	431	1,184	435	1,166	441	1,165	448	1,161	467	1,144
坂戸	266	735	264	723	267	725	269	719	282	755
塩河	331	819	336	819	329	794	332	790	331	761
室原	90	260	89	258	87	250	88	251	87	243
長洞	102	318	101	314	103	307	106	308	104	302
清水ヶ丘	578	1,431	602	1,451	604	1,443	608	1,428	633	1,440
美里ヶ丘	176	579	177	576	178	568	181	569	180	559
姫治地区計	1,541	4,231	1,564	4,242	1,583	4,240	1,577	4,177	1,613	4,183
谷迫間	74	194	73	187	64	173	69	174	74	179
下切	645	1,586	653	1,585	670	1,610	659	1,573	672	1,574
今	239	624	244	639	242	631	240	611	245	611
姫ヶ丘	47	52	49	53	53	56	52	53	60	61
北姫ニュータウン	103	265	108	268	112	271	114	279	116	277
みずきヶ丘	433	1,510	437	1,510	442	1,499	443	1,487	446	1,481
平牧地区計	3,952	10,327	3,969	10,209	3,966	10,144	4,001	10,008	4,051	9,950
羽崎	236	683	239	672	239	680	242	669	243	651
二野	140	356	145	362	150	361	158	371	166	379
大森	964	2,577	973	2,572	980	2,558	987	2,529	1,003	2,522
松伏	535	1,348	538	1,343	532	1,320	541	1,328	563	1,352
大森台	190	456	190	457	184	451	188	445	188	434
緑ヶ丘	1,091	2,701	1,085	2,636	1,086	2,628	1,085	2,561	1,088	2,529
羽生ヶ丘	580	1,454	586	1,428	585	1,414	590	1,382	586	1,361
星見台	216	752	213	739	210	732	210	723	214	722
桜ヶ丘地区計	3,546	9,233	3,564	9,123	3,584	9,038	3,583	8,980	3,574	8,859
桜ヶ丘	1,586	3,808	1,596	3,785	1,601	3,750	1,601	3,734	1,594	3,712
皐ヶ丘	1,514	4,059	1,520	3,988	1,535	3,938	1,529	3,886	1,527	3,827
桂ヶ丘	446	1,366	448	1,350	448	1,350	453	1,360	453	1,320
久々利地区計	655	1,739	664	1,725	652	1,674	651	1,649	648	1,629
久々利	456	1,221	466	1,213	456	1,172	453	1,154	450	1,133
柿下	100	285	100	281	98	273	99	268	102	272
久々利柿下入会	36	77	36	77	39	80	39	80	37	80
小滝苑	63	156	62	154	59	149	60	147	59	144
広見東部地区計	954	2,440	962	2,432	951	2,397	973	2,425	988	2,429
瀬田	468	1,157	476	1,165	466	1,141	475	1,158	475	1,160
柿田	104	282	108	282	105	279	106	273	113	277
渕之上	55	145	56	144	56	147	55	144	53	138
平貝戸	133	361	129	352	133	351	140	371	147	380
石森	62	168	60	169	63	175	70	178	73	176
しらさぎ	132	327	133	320	128	304	127	301	127	298
広見地区計	3,030	7,449	3,147	7,578	3,173	7,576	3,315	7,742	3,381	7,800
石井	57	199	58	196	60	201	60	201	66	202
広見	2,112	4,994	2,228	5,162	2,241	5,148	2,369	5,310	2,421	5,372
広眺ヶ丘	861	2,256	861	2,220	872	2,227	886	2,231	894	2,226
中恵土地区	1,373	3,428	1,368	3,441	1,415	3,497	1,484	3,631	1,496	3,638
兼山地区	562	1,362	561	1,320	561	1,308	553	1,277	565	1,262

資料 市民課

2 人 口

2-3 年齢別男女別人口

令和 2年 4月 1日現在

年齢	計	男	女	年齢	計	男	女	年齢	計	男	女
総計	101,977	50,578	51,399								
0～4歳	3,876	1,970	1,906	40～44歳	7,177	3,677	3,500	80～84歳	3,653	1,684	1,969
0歳	707	366	341	40歳	1,312	698	614	80歳	902	406	496
1歳	736	368	368	41歳	1,396	676	720	81歳	717	357	360
2歳	768	370	398	42歳	1,467	742	725	82歳	767	367	400
3歳	795	418	377	43歳	1,486	772	714	83歳	658	289	369
4歳	870	448	422	44歳	1,516	789	727	84歳	609	265	344
5～9歳	4,714	2,449	2,265	45～49歳	8,031	4,077	3,954	85～89歳	2,180	821	1,359
5歳	905	469	436	45歳	1,571	817	754	85歳	566	228	338
6歳	906	452	454	46歳	1,634	814	820	86歳	460	175	285
7歳	953	492	461	47歳	1,695	855	840	87歳	439	160	279
8歳	974	506	468	48歳	1,609	776	833	88歳	358	119	239
9歳	976	530	446	49歳	1,522	815	707	89歳	357	139	218
10～14歳	4,823	2,450	2,373	50～54歳	6,539	3,303	3,236	90～94歳	1,057	307	750
10歳	899	434	465	50歳	1,428	696	732	90歳	297	103	194
11歳	968	503	465	51歳	1,486	754	732	91歳	245	62	183
12歳	982	509	473	52歳	1,282	677	605	92歳	223	70	153
13歳	998	502	496	53歳	1,128	568	560	93歳	179	47	132
14歳	976	502	474	54歳	1,215	608	607	94歳	113	25	88
15～19歳	5,237	2,661	2,576	55～59歳	5,801	2,834	2,967	95～99歳	286	58	228
15歳	999	524	475	55歳	1,212	611	601	95歳	95	23	72
16歳	1,036	548	488	56歳	1,169	568	601	96歳	83	14	69
17歳	1,066	553	513	57歳	1,205	589	616	97歳	51	9	42
18歳	1,029	505	524	58歳	1,064	510	554	98歳	26	6	20
19歳	1,107	531	576	59歳	1,151	556	595	99歳	31	6	25
20～24歳	5,280	2,785	2,495	60～64歳	5,792	2,760	3,032	100歳以上	44	4	40
20歳	1,034	523	511	60歳	1,153	553	600				
21歳	1,141	613	528	61歳	1,178	583	595				
22歳	1,056	564	492	62歳	1,059	512	547				
23歳	1,023	547	476	63歳	1,212	566	646	平均年齢	45.70 歳		
24歳	1,026	538	488	64歳	1,190	546	644				
25～29歳	4,920	2,596	2,324	65～69歳	7,036	3,319	3,717	年少人口	13,413	6,869	6,544
25歳	987	498	489	65歳	1,274	609	665	0～14歳			
26歳	997	541	456	66歳	1,299	591	708				
27歳	988	526	462	67歳	1,417	671	746	生産	60,530	30,796	29,734
28歳	960	503	457	68歳	1,476	692	784	年齢人口			
29歳	988	528	460	69歳	1,570	756	814	15～64歳			
30～34歳	5,481	2,861	2,620	70～74歳	7,918	3,793	4,125	老齢人口	28,034	12,913	15,121
30歳	1,012	529	483	70歳	1,777	866	911	65歳以上			
31歳	1,082	563	519	71歳	1,908	911	997				
32歳	1,122	589	533	72歳	1,884	918	966				
33歳	1,124	582	542	73歳	1,337	623	714				
34歳	1,141	598	543	74歳	1,012	475	537	高齢化率			
35～39歳	6,272	3,242	3,030	75～79歳	5,860	2,927	2,933	平成 28年	25.4%		
35歳	1,167	602	565	75歳	1,198	594	604	〃 29年	26.0%		
36歳	1,256	656	600	76歳	1,302	636	666	〃 30年	26.7%		
37歳	1,291	670	621	77歳	1,190	608	582	〃 31年	27.0%		
38歳	1,285	667	618	78歳	1,168	608	560	令和 2年	27.5%		
39歳	1,273	647	626	79歳	1,002	481	521				

資料 市民課

2 人 口

2-4 地区別年代別人口

(各年4月1日現在)

今渡地区

	平成28年	平成29年	平成30年	平成31年	令和2年
合計	9,303	9,559	9,699	9,883	9,993
0～9歳	1,008	1,037	1,054	1,045	1,064
10～19歳	995	996	998	1,014	1,051
20～29歳	1,199	1,261	1,278	1,298	1,308
30～39歳	1,471	1,465	1,492	1,525	1,483
40～49歳	1,512	1,608	1,605	1,589	1,595
50～59歳	966	985	1,054	1,128	1,176
60～69歳	997	1,011	960	945	913
70～79歳	705	730	787	844	888
80歳以上	450	466	471	495	515

川合地区

	平成28年	平成29年	平成30年	平成31年	令和2年
合計	5,830	5,956	6,005	6,195	6,144
0～9歳	756	756	754	740	728
10～19歳	602	608	605	631	636
20～29歳	834	845	841	866	825
30～39歳	1,027	1,018	1,032	1,065	1,030
40～49歳	873	933	925	957	966
50～59歳	594	617	649	694	709
60～69歳	631	634	633	602	591
70～79歳	313	344	362	422	445
80歳以上	200	201	204	218	214

下恵土地区

	平成28年	平成29年	平成30年	平成31年	令和2年
合計	10,086	10,114	10,168	10,487	10,554
0～9歳	1,032	1,056	1,038	1,063	1,068
10～19歳	987	938	942	947	936
20～29歳	1,174	1,187	1,188	1,307	1,274
30～39歳	1,449	1,435	1,377	1,385	1,424
40～49歳	1,530	1,530	1,565	1,584	1,576
50～59歳	1,195	1,225	1,289	1,384	1,412
60～69歳	1,190	1,151	1,070	1,036	1,026
70～79歳	925	979	1,059	1,112	1,123
80歳以上	604	613	640	669	715

土田地区

	平成28年	平成29年	平成30年	平成31年	令和2年
合計	8,529	8,623	8,645	8,804	8,805
0～9歳	921	923	887	877	873
10～19歳	958	922	948	972	986
20～29歳	1,208	1,213	1,185	1,212	1,236
30～39歳	1,273	1,263	1,224	1,250	1,187
40～49歳	1,334	1,410	1,457	1,471	1,445
50～59歳	830	874	924	967	1,014
60～69歳	902	861	788	763	734
70～79歳	732	758	812	839	838
80歳以上	371	399	420	453	492

帷子地区

	平成28年	平成29年	平成30年	平成31年	令和2年
合計	20,443	20,370	20,346	20,272	20,198
0～9歳	1,378	1,377	1,421	1,434	1,438
10～19歳	1,590	1,601	1,552	1,514	1,514
20～29歳	1,569	1,470	1,450	1,398	1,359
30～39歳	2,181	2,155	2,091	2,046	1,943
40～49歳	2,520	2,588	2,613	2,608	2,631
50～59歳	2,417	2,331	2,325	2,281	2,279
60～69歳	4,260	4,142	3,803	3,528	3,233
70～79歳	3,189	3,285	3,559	3,829	4,029
80歳以上	1,339	1,421	1,532	1,634	1,772

春里地区

	平成28年	平成29年	平成30年	平成31年	令和2年
合計	6,627	6,605	6,555	6,548	6,533
0～9歳	543	517	508	495	447
10～19歳	739	740	721	707	710
20～29歳	615	616	603	605	605
30～39歳	708	653	620	605	615
40～49歳	1,064	1,077	1,082	1,070	1,030
50～59歳	824	844	840	861	894
60～69歳	1,039	994	955	929	890
70～79歳	631	680	739	770	829
80歳以上	464	484	487	506	513

姫治地区

	平成28年	平成29年	平成30年	平成31年	令和2年
合計	4,231	4,242	4,240	4,177	4,183
0～9歳	420	382	331	294	271
10～19歳	742	744	746	724	696
20～29歳	354	399	439	455	487
30～39歳	517	446	402	358	352
40～49歳	888	916	913	878	860
50～59歳	402	426	455	502	561
60～69歳	435	436	428	403	363
70～79歳	301	312	326	357	383
80歳以上	172	181	200	206	210

平牧地区

	平成28年	平成29年	平成30年	平成31年	令和2年
合計	10,327	10,209	10,144	10,008	9,950
0～9歳	836	779	749	683	654
10～19歳	1,020	1,029	1,014	991	974
20～29歳	871	828	834	790	807
30～39歳	1,220	1,128	1,062	1,005	943
40～49歳	1,427	1,474	1,496	1,502	1,499
50～59歳	1,237	1,196	1,223	1,221	1,224
60～69歳	1,927	1,906	1,772	1,645	1,540
70～79歳	1,186	1,248	1,321	1,479	1,565
80歳以上	603	621	673	692	744

資料 市民課

2 人 口

2-4 地区別年代別人口(つづき)

(各年4月1日現在)

桜ヶ丘地区

	平成28年	平成29年	平成30年	平成31年	令和2年
合計	9,233	9,123	9,038	8,980	8,859
0～9歳	681	658	630	597	564
10～19歳	975	964	925	910	894
20～29歳	640	594	609	606	606
30～39歳	957	894	817	757	686
40～49歳	1,227	1,239	1,259	1,266	1,265
50～59歳	1,153	1,096	1,059	1,059	1,048
60～69歳	1,949	1,920	1,786	1,678	1,553
70～79歳	1,118	1,205	1,364	1,505	1,620
80歳以上	533	553	589	602	623

久々利地区

	平成28年	平成29年	平成30年	平成31年	令和2年
合計	1,739	1,725	1,674	1,649	1,629
0～9歳	104	104	102	102	93
10～19歳	124	127	119	112	118
20～29歳	160	146	136	133	128
30～39歳	185	193	181	166	161
40～49歳	206	217	223	225	235
50～59歳	233	223	201	198	180
60～69歳	315	316	304	284	268
70～79歳	210	209	224	243	257
80歳以上	202	190	184	186	189

広見東部地区

	平成28年	平成29年	平成30年	平成31年	令和2年
合計	2,440	2,432	2,397	2,425	2,429
0～9歳	206	206	204	209	208
10～19歳	229	223	229	234	235
20～29歳	255	226	209	202	212
30～39歳	275	302	300	319	304
40～49歳	326	325	313	321	323
50～59歳	312	311	309	318	317
60～69歳	330	327	294	280	278
70～79歳	269	264	292	307	330
80歳以上	238	248	247	235	222

広見地区

	平成28年	平成29年	平成30年	平成31年	令和2年
合計	7,449	7,578	7,576	7,742	7,800
0～9歳	653	688	686	713	723
10～19歳	777	790	784	777	773
20～29歳	817	826	803	841	858
30～39歳	899	913	904	951	981
40～49歳	1,079	1,119	1,132	1,117	1,087
50～59歳	937	923	913	968	975
60～69歳	962	964	933	901	877
70～79歳	796	805	834	881	909
80歳以上	529	550	587	593	617

中恵土地区

	平成28年	平成29年	平成30年	平成31年	令和2年
合計	3,428	3,441	3,497	3,631	3,638
0～9歳	418	404	391	404	373
10～19歳	368	384	412	420	444
20～29歳	389	371	341	388	385
30～39歳	539	539	556	553	530
40～49歳	515	530	551	577	567
50～59歳	342	339	341	374	405
60～69歳	416	412	404	371	359
70～79歳	277	290	310	347	362
80歳以上	164	172	191	197	213

兼山地区

	平成28年	平成29年	平成30年	平成31年	令和2年
合計	1,362	1,320	1,308	1,277	1,262
0～9歳	105	99	91	84	86
10～19歳	115	101	104	103	93
20～29歳	113	112	116	106	110
30～39歳	135	132	121	116	114
40～49歳	144	144	138	139	129
50～59歳	181	157	161	149	146
60～69歳	224	228	218	201	203
70～79歳	174	172	180	194	200
80歳以上	171	175	179	185	181

資料 市民課

2 人 口

2-5 自然動態および社会動態

(単位:人)

区分	自然動態			社会動態					年間増加人口
	出生	死亡	自然増加	増加		減少		社会増加	
				転入	その他	転出	その他		
平成 27年度	842	800	42	4,488	96	4,038	225	321	363
〃 28年度	786	862	△ 76	4,514	82	4,137	113	346	270
〃 29年度	796	847	△ 51	4,372	127	4,232	212	55	4
〃 30年度	714	890	△ 176	5,249	75	4,142	220	962	786
令和 元年度	732	930	△ 198	4,727	66	4,536	159	98	△ 100
平成31年 4月	46	81	△ 35	557	4	343	16	202	167
令和 元年 5月	70	78	△ 8	428	9	386	15	36	28
〃 6月	63	65	△ 2	358	6	303	13	48	46
〃 7月	68	67	1	436	8	331	15	98	99
〃 8月	55	64	△ 9	315	4	361	14	△ 56	△ 65
〃 9月	55	63	△ 8	366	9	349	10	16	8
〃 10月	71	75	△ 4	363	7	328	19	23	19
〃 11月	67	89	△ 22	310	4	329	6	△ 21	△ 43
〃 12月	64	78	△ 14	295	3	299	8	△ 9	△ 23
令和 2年 1月	65	100	△ 35	344	3	326	18	3	△ 32
〃 2月	49	72	△ 23	323	6	380	11	△ 62	△ 85
〃 3月	59	98	△ 39	632	3	801	14	△ 180	△ 219

資料 市民課

2 人 口

2-6 婚姻・離婚届出件数

(単位:件)

区分	婚姻			
	総数	本籍人届出	非本籍人届出	他市町村からの送付
平成 27年度	1,052	360	96	596
〃 28年度	1,080	378	108	594
〃 29年度	1,003	314	80	609
〃 30年度	1,009	358	92	559
令和 元年度	997	319	94	584

区分	離婚			
	総数	本籍人届出	非本籍人届出	他市町村からの送付
平成 27年度	251	128	15	108
〃 28年度	258	135	19	104
〃 29年度	260	154	18	88
〃 30年度	220	120	23	77
令和 元年度	239	132	19	88

資料 市民課

2-7 外国人住民人口

各年 4月 1日現在

区分	総数		
	総数	男	女
平成 28年	5,753	2,822	2,931
〃 29年	6,226	3,022	3,204
〃 30年	6,632	3,198	3,434
〃 31年	7,660	3,763	3,897
令和 2年	8,073	3,989	4,084

区分	内訳					
	韓国 朝鮮	中国	フィリピン	タイ	インドネシア	ベトナム
平成 28年	240	376	2,651	17	45	89
〃 29年	222	393	2,852	18	45	133
〃 30年	212	349	3,118	26	38	180
〃 31年	212	372	3,388	26	41	387
令和 2年	200	332	3,573	29	49	491

区分	内訳					
	インド	イギリス	アメリカ	ブラジル	ペルー	その他
平成 28年	11	3	15	2,146	66	259
〃 29年	9	5	15	2,350	68	116
〃 30年	10	4	17	2,461	87	130
〃 31年	9	4	14	2,987	83	137
令和 2年	8	6	18	3,128	89	150

資料 市民課

3 国勢調査

3-1 世帯および人口の推移

各年10月 1日現在

区分	世帯数	人口			一世帯当たり 人口	人口密度 (1km ² 当たり)	備考
		総数	男	女			
大正 9年	3,507	18,315	9,051	9,264	5.22	216	第 1回国勢調査
〃 14年	3,511	18,286	9,080	9,206	5.21	215	第 2回 〃
昭和 5年	3,580	18,891	9,367	9,524	5.28	222	第 3回 〃
〃 10年	3,483	17,673	8,894	8,779	5.07	207	第 4回 〃
〃 15年	3,432	17,793	8,920	8,873	5.18	210	第 5回 〃
〃 22年	4,975	26,944	13,457	13,487	5.42	317	第 6回臨時調査
〃 25年	4,861	26,355	13,071	13,284	5.42	310	第 7回国勢調査
〃 30年	4,809	25,663	12,715	12,948	5.34	302	第 8回 〃
〃 35年	5,109	26,063	13,106	12,957	5.10	307	第 9回 〃
〃 40年	5,441	26,114	13,001	13,113	4.80	308	第10回 〃
〃 45年	6,353	28,235	13,990	14,245	4.44	333	第11回 〃
〃 50年	8,809	36,649	18,214	18,435	4.16	432	第12回 〃
〃 55年	14,288	55,248	27,389	27,859	3.87	651	第13回 〃
〃 60年	18,539	69,630	34,500	35,130	3.76	820	第14回 〃
平成 2年	22,848	80,012	39,900	40,112	3.50	942	第15回 〃
〃 7年	26,009	86,367	42,858	43,509	3.32	1,016	第16回 〃
〃 12年	29,141	91,652	45,246	46,406	3.15	1,078	第17回 〃
〃 17年	33,500	97,686	48,331	49,355	2.92	1,115	第18回 〃
〃 22年	34,768	97,436	47,848	49,588	2.80	1,112	第19回 〃
〃 27年	37,171	98,695	48,636	50,059	2.66	1,127	第20回 〃

【旧兼山町】

各年 10月1日現在

区分	世帯数	人口			一世帯当たり 人口	人口密度 (1km ² 当たり)	備考
		総数	男	女			
大正 9年	…	1,654	796	858	…	…	第 1回国勢調査
〃 14年	…	1,422	745	677	…	…	第 2回 〃
昭和 5年	…	1,544	765	779	…	…	第 3回 〃
〃 10年	…	1,486	745	741	…	…	第 4回 〃
〃 15年	…	1,715	858	857	…	…	第 5回 〃
〃 22年	…	1,988	992	996	…	…	第 6回臨時調査
〃 25年	386	1,956	986	970	5.07	802	第 7回国勢調査
〃 30年	391	1,917	952	965	4.90	770	第 8回 〃
〃 35年	441	1,962	980	982	4.45	788	第 9回 〃
〃 40年	514	2,110	1,051	1,059	4.11	847	第10回 〃
〃 45年	535	2,155	1,059	1,096	4.03	866	第11回 〃
〃 50年	539	2,058	1,012	1,046	3.82	827	第12回 〃
〃 55年	556	2,042	1,003	1,039	3.67	782	第13回 〃
〃 60年	570	2,051	1,002	1,049	3.60	786	第14回 〃
平成 2年	578	1,956	954	1,002	3.38	749	第15回 〃
〃 7年	619	2,005	980	1,025	3.24	768	第16回 〃
〃 12年	599	1,811	896	915	3.02	694	第17回 〃

3 国勢調査

3-2 地区別世帯数および人口の推移

各年10月 1日現在

区分	平成17年				平成22年				平成27年			
	世帯数	総数	男	女	世帯数	総数	男	女	世帯数	総数	男	女
総数	33,500	97,686	48,331	49,355	34,768	97,436	47,848	49,588	37,171	98,695	48,636	50,059
今渡	3,341	8,609	4,352	4,257	3,256	8,362	4,090	4,272	3,718	9,221	4,540	4,681
川合	2,048	5,188	2,669	2,519	1,954	5,072	2,563	2,509	2,353	5,847	2,953	2,894
下恵土	3,387	9,255	4,631	4,624	3,418	9,015	4,444	4,571	3,971	9,818	4,888	4,930
土田	2,779	7,671	3,979	3,692	3,132	8,156	4,248	3,908	3,314	8,328	4,282	4,046
帷子	7,335	21,509	10,544	10,965	7,368	20,283	9,886	10,397	7,621	19,769	9,690	10,079
春里	1,990	6,598	3,276	3,322	2,076	6,673	3,316	3,357	2,158	6,556	3,246	3,310
姫治	1,143	3,580	1,780	1,800	1,340	4,110	2,062	2,048	1,370	4,033	1,989	2,044
平牧	3,152	10,117	4,945	5,172	3,399	10,218	5,003	5,215	3,494	9,986	4,919	5,067
桜ヶ丘	2,921	8,803	4,170	4,633	3,157	9,135	4,332	4,803	3,215	8,899	4,241	4,658
久々利	538	1,834	902	932	569	1,782	893	889	571	1,682	839	843
広見東部	647	2,398	1,136	1,262	716	2,574	1,185	1,389	825	2,630	1,219	1,411
広見	2,607	7,509	3,653	3,856	2,741	7,452	3,561	3,891	2,773	7,280	3,536	3,744
中恵土	1,048	3,022	1,505	1,517	1,126	3,166	1,577	1,589	1,273	3,317	1,668	1,649
兼山	564	1,593	789	804	516	1,438	688	750	515	1,329	626	703

3 国勢調査

3-3 県内各市・近隣町村の男女別人口および世帯の種類別世帯数

平成27年10月 1日現在

区分	人口			世帯数		
	総数	男	女	総数 ※	一般世帯	施設等の世帯
岐阜県	2,031,903	983,850	1,048,053	753,212	751,726	1,486
市部	1,719,809	832,320	887,489	645,325	644,064	1,261
岐阜市	406,735	193,760	212,975	165,443	165,173	270
大垣市	159,879	77,430	82,449	60,085	60,000	85
高山市	89,182	42,652	46,530	32,670	32,570	100
多治見市	110,441	53,378	57,063	41,446	41,382	64
関市	89,153	43,422	45,731	32,827	32,726	101
中津川市	78,883	38,354	40,529	28,438	28,376	62
美濃市	20,760	9,962	10,798	7,508	7,502	6
瑞浪市	38,730	18,622	20,108	13,904	13,833	71
羽島市	67,337	33,007	34,330	23,948	23,872	76
恵那市	51,073	24,673	26,400	18,106	18,055	51
美濃加茂市	55,384	27,362	28,022	20,501	20,472	29
土岐市	57,827	27,812	30,015	21,039	21,011	28
各務原市	144,690	71,167	73,523	53,470	53,408	62
可児市	98,695	48,636	50,059	37,171	37,140	31
山県市	27,114	13,019	14,095	9,640	9,614	26
瑞穂市	54,354	27,181	27,173	21,011	20,989	22
飛騨市	24,696	11,791	12,905	8,509	8,489	20
本巣市	33,995	16,534	17,461	11,346	11,321	25
郡上市	42,090	20,396	21,694	14,610	14,552	58
下呂市	33,585	16,008	17,577	12,140	12,098	42
海津市	35,206	17,154	18,052	11,513	11,481	32
郡部	312,094	151,530	160,564	107,887	107,662	225
可児郡	18,111	8,947	9,164	6,514	6,507	7
御嵩町	18,111	8,947	9,164	6,514	6,507	7
加茂郡	49,519	24,095	25,424	17,598	17,553	45
坂祝町	8,202	4,291	3,911	3,111	3,104	7
富加町	5,564	2,682	2,882	1,834	1,831	3
川辺町	10,197	4,973	5,224	3,561	3,555	6
七宗町	3,876	1,825	2,051	1,381	1,379	2
八百津町	11,027	5,291	5,736	3,892	3,884	8
白川町	8,392	3,957	4,435	3,002	2,988	14
東白川村	2,261	1,076	1,185	817	812	5

注) 世帯の種類「不詳」を含む。

3 国勢調査

3-4 県内各市・近隣町村の人口、人口増減(平成22年～27年)、面積および人口密度

平成27年10月1日現在

区分	人口		平成22年～27年の 人口増減(△は減少)		面積 (km ²)	人口密度 (人/km ²)
	平成27年	平成22年	実数	率 (%)		
岐阜県	2,031,903	2,080,773	△ 48,870	△ 2.3	10621.29	191.3
市部	1,719,809	1,756,245	△ 36,436	△ 2.1	8455.13	203.4
岐阜市	406,735	413,136	△ 6,401	△ 1.5	203.60	1,997.7
大垣市	159,879	161,160	△ 1,281	△ 0.8	206.57	774.0
高山市	89,182	92,747	△ 3,565	△ 3.8	2177.61	41.0
多治見市	110,441	112,595	△ 2,154	△ 1.9	91.25	1,210.3
関市	89,153	91,418	△ 2,265	△ 2.5	472.33	188.8
中津川市	78,883	80,910	△ 2,027	△ 2.5	676.45	116.6
美濃市	20,760	22,629	△ 1,869	△ 8.3	117.01	177.4
瑞浪市	38,730	40,387	△ 1,657	△ 4.1	174.86	221.5
羽島市	67,337	67,197	140	0.2	53.66	1,254.9
恵那市	51,073	53,718	△ 2,645	△ 4.9	504.24	101.3
美濃加茂市	55,384	54,729	655	1.2	74.81	740.3
土岐市	57,827	60,475	△ 2,648	△ 4.4	116.02	498.4
各務原市	144,690	145,604	△ 914	△ 0.6	87.81	1,647.8
可児市	98,695	97,436	1,259	1.3	87.57	1,127.0
山県市	27,114	29,629	△ 2,515	△ 8.5	221.98	122.1
瑞穂市	54,354	51,950	2,404	4.6	28.19	1,928.1
飛騨市	24,696	26,732	△ 2,036	△ 7.6	792.53	31.2
本巣市	33,995	35,047	△ 1,052	△ 3.0	374.65	90.7
郡上市	42,090	44,491	△ 2,401	△ 5.4	1030.75	40.8
下呂市	33,585	36,314	△ 2,729	△ 7.5	851.21	39.5
海津市	35,206	37,941	△ 2,735	△ 7.2	112.03	314.3
郡部	312,094	324,528	△ 12,434	△ 3.8	2166.16	144.1
可児郡	18,111	18,824	△ 713	△ 3.8	56.69	319.5
御嵩町	18,111	18,824	△ 713	△ 3.8	56.69	319.5
加茂郡	49,519	53,043	△ 3,524	△ 6.6	615.10	80.5
坂祝町	8,202	8,361	△ 159	△ 1.9	12.87	637.3
富加町	5,564	5,516	48	0.9	16.82	330.8
川辺町	10,197	10,593	△ 396	△ 3.7	41.16	247.7
七宗町	3,876	4,484	△ 608	△ 13.6	90.47	42.8
八百津町	11,027	12,045	△ 1,018	△ 8.5	128.79	85.6
白川町	8,392	9,530	△ 1,138	△ 11.9	237.90	35.3
東白川村	2,261	2,514	△ 253	△ 10.1	87.09	26.0

注) 国土交通省国土地理院「平成27年全国都道府県市区町村別面積調」による。

3 国勢調査

3-5 人口集中地区人口および面積の推移

各年10月 1日現在

区分	人口		面積		人口密度 (人/km ²)
	人員(人)	割合(%)	面積(km ²)	割合(%)	
平成 2年	35,752	44.7	6.2	7.3	5,766.5
〃 7年	40,693	47.1	7.7	9.1	5,298.6
〃 12年	42,645	46.5	8.1	9.5	5,297.5
〃 17年	34,134	34.9	7.3	8.3	4,675.9
〃 22年	33,265	34.1	7.4	8.5	4,483.2
〃 27年	30,777	31.2	7.4	8.4	4,164.7

注) 人口集中地区とは、人口密度が1平方キロメートル当たり4,000人以上の地域である。

なお、旧兼山町に人口集中地区は存在しない。

3 国勢調査

3-6 年齢(5歳階級)、男女別人口の推移

区分	平成17年			平成22年			平成27年		
	総数	男	女	総数	男	女	総数	男	女
各年10月 1日現在									
総数	97,686	48,331	49,355	97,436	47,848	49,588	98,695	48,636	50,059
0～ 4歳	4,754	2,412	2,342	4,474	2,303	2,171	4,346	2,231	2,115
5～ 9歳	5,012	2,534	2,478	4,747	2,413	2,334	4,572	2,347	2,225
10～14歳	4,838	2,503	2,335	5,019	2,526	2,493	4,838	2,477	2,361
15～19歳	5,355	2,766	2,589	4,779	2,465	2,314	5,151	2,661	2,490
20～24歳	6,114	3,081	3,033	4,875	2,428	2,447	4,425	2,193	2,232
25～29歳	7,248	3,670	3,578	5,855	2,954	2,901	4,985	2,546	2,439
30～34歳	7,868	3,992	3,876	6,690	3,377	3,313	5,797	2,969	2,828
35～39歳	6,477	3,335	3,142	7,730	3,880	3,850	6,708	3,402	3,306
40～44歳	5,876	2,887	2,989	6,321	3,211	3,110	7,712	3,898	3,814
45～49歳	5,891	2,818	3,073	5,711	2,768	2,943	6,386	3,213	3,173
50～54歳	7,160	3,406	3,754	5,744	2,723	3,021	5,706	2,784	2,922
55～59歳	8,873	4,347	4,526	7,009	3,287	3,722	5,671	2,700	2,971
60～64歳	6,914	3,648	3,266	8,700	4,250	4,450	6,888	3,271	3,617
65～69歳	5,053	2,570	2,483	6,723	3,505	3,218	8,413	4,089	4,324
70～74歳	3,800	1,815	1,985	4,754	2,386	2,368	6,394	3,281	3,113
75～79歳	3,011	1,376	1,635	3,450	1,583	1,867	4,381	2,123	2,258
80～84歳	1,891	729	1,162	2,511	1,067	1,444	2,925	1,248	1,677
85～89歳	955	276	679	1,377	461	916	1,855	683	1,172
90～94歳	467	129	338	541	115	426	775	212	563
95～99歳	105	31	74	192	39	153	204	34	170
100歳以上	16	2	14	26	2	24	53	11	42
年齢不詳	8	4	4	208	105	103	510	263	247
(再掲)									
15歳未満	14,604	7,449	7,155	14,240	7,242	6,998	13,756	7,055	6,701
15～64歳	67,776	33,950	33,826	63,414	31,343	32,071	59,429	29,637	29,792
65歳以上	15,298	6,928	8,370	19,574	9,158	10,416	25,000	11,681	13,319
年齢別割合(%)									
15歳未満	14.9	15.4	14.5	14.6	15.1	14.1	13.9379	14.5	13.4
15～64歳	69.4	70.2	68.5	65.1	65.5	64.7	60.2148	60.9	59.5
65歳以上	15.7	14.3	17.0	20.1	19.1	21.0	25.3306	24.0	26.6

3 国勢調査

3-7 年齢(各歳)、男女別人口

平成27年10月 1日現在

年齢	総数	男	女	年齢	総数	男	女
総数	98,695	48,636	50,059	55～59歳	5,671	2,700	2,971
0～4歳	4,346	2,231	2,115	55	1,142	546	596
0	820	417	403	56	1,152	573	579
1	832	417	415	57	1,071	516	555
2	880	471	409	58	1,112	543	569
3	885	440	445	59	1,194	522	672
4	929	486	443	60～64歳	6,888	3,271	3,617
5～9歳	4,572	2,347	2,225	60	1,247	588	659
5	846	453	393	61	1,259	586	673
6	893	434	459	62	1,402	683	719
7	931	472	459	63	1,478	675	803
8	914	479	435	64	1,502	739	763
9	988	509	479	65～69歳	8,413	4,089	4,324
10～14歳	4,838	2,477	2,361	65	1,666	815	851
10	922	491	431	66	1,964	954	1,010
11	953	479	474	67	1,955	962	993
12	989	520	469	68	1,707	807	900
13	988	477	511	69	1,121	551	570
14	986	510	476	70～74歳	6,394	3,281	3,113
15～19歳	5,151	2,661	2,490	70	1,196	578	618
15	1,014	509	505	71	1,388	695	693
16	1,081	547	534	72	1,351	690	661
17	1,094	585	509	73	1,281	691	590
18	1,036	554	482	74	1,178	627	551
19	926	466	460	75～79歳	4,381	2,123	2,258
20～24歳	4,425	2,193	2,232	75	1,078	500	578
20	914	452	462	76	851	436	415
21	904	423	481	77	853	438	415
22	877	444	433	78	833	398	435
23	852	437	415	79	766	351	415
24	878	437	441	80～84歳	2,925	1,248	1,677
25～29歳	4,985	2,546	2,439	80	691	305	386
25	933	467	466	81	599	267	332
26	962	512	450	82	598	249	349
27	1,041	540	501	83	508	194	314
28	1,006	498	508	84	529	233	296
29	1,043	529	514	85～89歳	1,855	683	1,172
30～34歳	5,797	2,969	2,828	85	451	167	284
30	1,073	550	523	86	425	155	270
31	1,185	607	578	87	366	142	224
32	1,162	605	557	88	341	131	210
33	1,181	599	582	89	272	88	184
34	1,196	608	588	90～94歳	775	212	563
35～39歳	6,708	3,402	3,306	90	223	63	160
35	1,246	636	610	91	195	65	130
36	1,229	641	588	92	158	39	119
37	1,390	670	720	93	112	18	94
38	1,362	692	670	94	87	27	60
39	1,481	763	718	95～99歳	204	34	170
40～44歳	7,712	3,898	3,814	95	89	16	73
40	1,471	755	716	96	45	10	35
41	1,516	771	745	97	31	6	25
42	1,622	804	818	98	22	1	21
43	1,585	811	774	99	17	1	16
44	1,518	757	761	100歳以上	53	11	42
45～49歳	6,386	3,213	3,173	不詳	510	263	247
45	1,452	731	721	(再掲)			
46	1,348	656	692	15歳未満	13,756	7,055	6,701
47	1,338	695	643	15～64歳	59,429	29,637	29,792
48	1,257	636	621	65歳以上	25,000	11,681	13,319
49	991	495	496	75歳以上	10,193	4,311	5,882
50～54歳	5,706	2,784	2,922	85歳以上	2,887	940	1,947
50	1,275	620	655	年齢別割合(%)			
51	1,101	554	547	15歳未満	14.0	14.6	13.5
52	1,138	575	563	15～64歳	60.5	61.3	59.8
53	1,115	529	586	65歳以上	25.5	24.1	26.7
54	1,077	506	571	75歳以上	10.4	8.9	11.8
				85歳以上	2.9	1.9	3.9
				平均年齢	45.1	44.1	46.1
				年齢中位数	45.4	44.3	46.5

3 国勢調査

3-8 世帯の家族類型別一般世帯数、一般世帯数人員数

平成27年10月 1日現在					
世帯の家族類型	一般世帯数	一般世帯人員	(再掲)6歳未満親族のいる一般世帯		
			世帯数	世帯人員	6歳未満親族人員
総数 (不詳を含む)	37,140	97,597	3,936	16,033	5,192
A 親族のみの世帯	28,176	87,977	3,909	15,905	5,157
1 核家族世帯	24,064	69,360	3,304	12,557	4,363
(1) 夫婦のみの世帯	8,891	17,782	-	-	-
(2) 夫婦と子供から成る世帯	12,219	44,639	3,141	12,097	4,173
(3) 男親と子供から成る世帯	494	1,134	8	23	10
(4) 女親と子供から成る世帯	2,460	5,805	155	437	180
2 核家族以外の世帯	4,112	18,617	605	3,348	794
(5) 夫婦と両親から成る世帯	188	752	-	-	-
[1] 夫婦と夫の親から成る世帯	142	568	-	-	-
[2] 夫婦と妻の親から成る世帯	46	184	-	-	-
(6) 夫婦とひとり親から成る世帯	590	1,770	-	-	-
[1] 夫婦と夫の親から成る世帯	416	1,248	-	-	-
[2] 夫婦と妻の親から成る世帯	174	522	-	-	-
(7) 夫婦、子供と両親から成る世帯 1)	804	4,697	176	1,043	238
[1] 夫婦、子供と夫の親から成る世帯	643	3,764	134	794	182
[2] 夫婦、子供と妻の親から成る世帯	161	933	42	249	56
(8) 夫婦、子供とひとり親から成る世帯 1)	1,205	5,627	158	782	218
[1] 夫婦、子供と夫の親から成る世帯	891	4,161	108	530	148
[2] 夫婦、子供と妻の親から成る世帯	313	1,461	50	252	70
(9) 夫婦と他の親族(親、子供を含まない)から成る世帯	90	292	5	21	6
(10) 夫婦、子供と他の親族(親を含まない)から成る世帯	435	2,087	105	532	124
(11) 夫婦、親と他の親族(子供を含まない)から成る世帯 1)	63	324	9	64	14
[1] 夫婦、夫の親と他の親族から成る世帯	35	173	1	7	2
[2] 夫婦、妻の親と他の親族から成る世帯	13	62	1	6	1
(12) 夫婦、子供、親と他の親族から成る世帯 1)	207	1,360	108	721	142
[1] 夫婦、子供、夫の親と他の親族から成る世帯	138	909	76	507	94
[2] 夫婦、子供、妻の親と他の親族から成る世帯	67	441	32	214	48
(13) 兄弟姉妹のみから成る世帯	130	271	-	-	-
(14) 他に分類されない世帯	400	1,437	44	185	52
B 非親族を含む世帯	318	885	27	128	35
C 単独世帯	8,593	8,593	-	-	-
世帯の家族類型「不詳」	53	142	-	-	-
(再掲) 母子世帯	518	1,323	96	258	105
(再掲) 母子世帯(他の世帯員がいる世帯を含む)	812	2,588	171	607	192
(再掲) 父子世帯	57	138	4	11	5
(再掲) 父子世帯(他の世帯員がいる世帯を含む)	144	558	30	146	35

注) ※は夫の親か妻の親か特定できない場合を含む。

世帯の家族類型	(再掲)18歳未満親族のいる一般世帯			(再掲)3世代から成る一般世帯	
	世帯数	世帯人員	18歳未満親族人員	世帯数	世帯人員
総数 (不詳を含む)	9,812	39,967	16,879	2,932	14,809
A 親族のみの世帯	9,728	39,659	16,755	2,915	14,712
1 核家族世帯	7,920	29,967	13,701	-	-
(1) 夫婦のみの世帯	2	4	2	-	-
(2) 夫婦と子供から成る世帯	7,105	27,743	12,459	-	-
(3) 男親と子供から成る世帯	75	200	106	-	-
(4) 女親と子供から成る世帯	738	2,020	1,134	-	-
2 核家族以外の世帯	1,808	9,692	3,054	2,915	14,712
(5) 夫婦と両親から成る世帯	-	-	-	-	-
[1] 夫婦と夫の親から成る世帯	-	-	-	-	-
[2] 夫婦と妻の親から成る世帯	-	-	-	-	-
(6) 夫婦とひとり親から成る世帯	-	-	-	-	-
[1] 夫婦と夫の親から成る世帯	-	-	-	-	-
[2] 夫婦と妻の親から成る世帯	-	-	-	-	-
(7) 夫婦、子供と両親から成る世帯 1)	550	3,302	1,000	804	4,697
[1] 夫婦、子供と夫の親から成る世帯	434	2,611	789	643	3,764
[2] 夫婦、子供と妻の親から成る世帯	116	691	211	161	933
(8) 夫婦、子供とひとり親から成る世帯 1)	540	2,714	945	1,205	5,627
[1] 夫婦、子供と夫の親から成る世帯	383	1,928	668	891	4,161
[2] 夫婦、子供と妻の親から成る世帯	157	786	277	313	1,461
(9) 夫婦と他の親族(親、子供を含まない)から成る世帯	20	71	26	-	-
(10) 夫婦、子供と他の親族(親を含まない)から成る世帯	327	1,600	489	369	1,758
(11) 夫婦、親と他の親族(子供を含まない)から成る世帯 1)	14	91	23	18	107
[1] 夫婦、夫の親と他の親族から成る世帯	3	18	5	7	35
[2] 夫婦、妻の親と他の親族から成る世帯	4	22	5	-	-
(12) 夫婦、子供、親と他の親族から成る世帯 1)	184	1,222	322	207	1,360
[1] 夫婦、子供、夫の親と他の親族から成る世帯	121	808	217	138	909
[2] 夫婦、子供、妻の親と他の親族から成る世帯	63	414	105	67	441
(13) 兄弟姉妹のみから成る世帯	-	-	-	-	-
(14) 他に分類されない世帯	173	692	249	312	1,163
B 非親族を含む世帯	63	287	103	17	97
C 単独世帯	21	21	21	-	-
世帯の家族類型「不詳」	-	-	-	-	-
(再掲) 母子世帯	475	1,235	711	-	-
(再掲) 母子世帯(他の世帯員がいる世帯を含む)	747	2,415	1,087	283	1,227
(再掲) 父子世帯	43	109	61	-	-
(再掲) 父子世帯(他の世帯員がいる世帯を含む)	124	503	182	78	382

3 国勢調査

3-9 世帯人員(7区分)別一般世帯数および一般世帯人員

平成27年10月 1日現在

区分	総数	世帯人員が 1人	2人	3人
一般世帯数	37,140	8,593	11,372	7,463
一般世帯人員 (再掲)	97,597	8,593	22,744	22,389
6歳未満世帯員のいる一般世帯				
世帯数	3,936	-	74	1,229
世帯人員	16,033	-	148	3,687
6歳未満世帯人員	5,192	-	74	1,242
18歳未満世帯員のいる一般世帯				
世帯数	9,812	21	367	2,547
世帯人員	39,967	21	734	7,641
18歳未満世帯人員	16,879	21	367	2,775
65歳以上世帯員のいる一般世帯				
世帯数	15,956	2,882	6,888	3,046
世帯人員	41,229		13,776	9,138
65歳以上世帯人員	24,112	2,882	11,412	4,963

区分	世帯人員が 4人	5人	6人	7人以上
一般世帯数	6,241	2,343	805	323
一般世帯人員 (再掲)	24,964	11,715	4,830	2,362
6歳未満世帯員のいる一般世帯				
世帯数	1,548	696	260	129
世帯人員	6,192	3,480	1,560	966
6歳未満世帯人員	2,263	1,020	387	206
18歳未満世帯員のいる一般世帯				
世帯数	4,158	1,770	651	298
世帯人員	16,632	8,850	3,906	2,183
18歳未満世帯人員	7,479	4,009	1,418	810
65歳以上世帯員のいる一般世帯				
世帯数	1,390	929	582	239
世帯人員	5,560	4,645	3,492	1,736
65歳以上世帯人員	2,121	1,344	950	440

3 国勢調査

3-10 夫の年齢(5歳階級)、妻の年齢(5歳階級)別高齢夫婦世帯数

平成27年10月 1日現在

区分	妻が60歳以上			
	計	60～64歳	65～69歳	70～74歳
総数	5,395	970	1,939	1,306
夫が 65～69歳	1,721	852	807	53
70～74歳	1,703	104	1,000	548
75～79歳	1,130	11	126	618
80～84歳	571	3	5	84
85歳以上	270	－	1	3
(別掲)				
夫が 60歳未満	42	35	7	－
60～64歳	601	524	63	13

区分	妻が60歳以上			妻が60歳未満
	75～79歳	80～84歳	85歳以上	
総数	765	299	116	157
夫が 65～69歳	7	2	－	139
70～74歳	48	2	1	11
75～79歳	347	24	4	7
80～84歳	321	149	9	－
85歳以上	42	122	102	－
(別掲)				
夫が 60歳未満	－	－	－	2,211
60～64歳	1	－	－	485

3 国勢調査

3-11 配偶関係(4区分)、年齢(5歳階級)、男女別15歳以上人口

平成27年10月 1日現在

年齢 (5歳階級)	総数	男				
		総数 (注)	未婚	有配偶	死別	離別
総数	84,429	41,318	11,552	26,692	1,154	1,369
15～19歳	5,151	2,661	2,643	12	—	—
20～24歳	4,425	2,193	1,992	151	—	5
25～29歳	4,985	2,546	1,670	796	1	19
30～34歳	5,797	2,969	1,292	1,573	2	55
35～39歳	6,708	3,402	1,098	2,139	1	112
40～44歳	7,712	3,898	988	2,657	6	174
45～49歳	6,386	3,213	674	2,310	6	170
50～54歳	5,706	2,784	399	2,146	20	195
55～59歳	5,671	2,700	316	2,159	26	156
60～64歳	6,888	3,271	220	2,759	85	176
65～69歳	8,413	4,089	173	3,552	171	156
70～74歳	6,394	3,281	57	2,896	202	94
75～79歳	4,381	2,123	21	1,874	166	45
80～84歳	2,925	1,248	6	1,048	173	7
85～89歳	1,855	683	2	481	185	4
90～94歳	775	212	1	124	83	1
95～99歳	204	34	—	13	18	—
100歳以上	53	11	—	2	9	—
(再 掲)						
65歳以上	25,000	11,681	260	9,990	1,007	307
75歳以上	10,193	4,311	30	3,542	634	57
85歳以上	2,887	940	3	620	295	5

年齢 (5歳階級)	女				
	総数 (注)	未婚	有配偶	死別	離別
総数	43,111	8,550	26,892	5,139	2,120
15～19歳	2,490	2,465	19	—	—
20～24歳	2,232	1,923	237	1	18
25～29歳	2,439	1,255	1,081	—	60
30～34歳	2,828	810	1,829	5	153
35～39歳	3,306	641	2,437	8	186
40～44歳	3,814	543	2,906	23	310
45～49歳	3,173	363	2,426	34	317
50～54歳	2,922	179	2,396	56	271
55～59歳	2,971	107	2,541	136	178
60～64歳	3,617	70	3,075	276	184
65～69歳	4,324	85	3,476	537	196
70～74歳	3,113	35	2,241	698	104
75～79歳	2,258	27	1,317	837	64
80～84歳	1,677	21	616	978	42
85～89歳	1,172	12	249	870	26
90～94歳	563	10	43	480	9
95～99歳	170	3	3	160	2
100歳以上	42	1	—	40	—
(再 掲)					
65歳以上	13,319	194	7,945	4,600	443
75歳以上	5,882	74	2,228	3,365	143
85歳以上	1,947	26	295	1,550	37

注) 配偶関係「不詳」を含む。

3 国勢調査

3-12 住居の種類・住宅の所有の関係別一般世帯数、一般世帯人員、世帯の家族類型

その1 住居の種類・住宅の所有の関係別一般世帯数、一般世帯人員及び1世帯あたり人員

(単位:世帯、人) 平成27年10月 1日現在

区分	世帯数 1)	世帯人員	1世帯あたり 人員	(再掲)		
				一戸建	長屋建	共同住宅
一般世帯数	37,140	97,597	2.63	—	—	—
住宅に住む一般世帯数	36,459	96,744	2.65	27,420	449	8,560
主世帯	36,269	96,297	2.66	27,327	447	8,467
持ち家	27,277	78,586	2.88	26,892	117	260
公営・公団・公社の借家	320	773	2.42	—	154	166
民営の借家	8,046	15,784	1.96	373	161	7,493
給与住宅	626	1,154	1.84	62	15	548
間借り	190	447	2.35	93	2	93

その2 世帯の家族類型別住宅の種類・住宅の所有の関係

(単位:世帯、人) 平成27年10月 1日現在

区分	親族のみの世帯				非親族を 含む世帯	単独世帯
	親族のみ の世帯	核家族世帯		核家族 以外の 世帯		
		計	うち夫婦 のみの 世帯			
一般世帯数	28,176	24,064	8,891	4,112	318	8,593
住宅に住む一般世帯数	28,093	23,989	8,869	4,104	317	7,996
主世帯	27,977	23,884	8,841	4,093	312	7,927
持ち家	23,704	19,855	7,620	3,849	101	3,458
公営・公団・公社の借家	230	221	36	9	3	87
民営の借家	3,781	3,557	1,093	224	198	4,030
給与住宅	262	251	92	11	10	352
間借り	116	105	28	11	5	69

1) 住居の建て方、世帯の家族類型「不詳」を含む。

3 国勢調査

3-13 労働力状態、男女別15歳以上人口の推移

各年10月 1日現在

区分	総数 (注)	労働力人口							非 労働力 人口
		総数	就業者					完全 失業者	
			総数	主に 仕事	家事のほ か仕事	通学のかた わら仕事	休業者		
平成 7年総数	70,812	46,778	45,230	37,240	7,055	589	346	1,548	23,964
男	34,832	28,093	27,136	26,468	212	282	174	957	6,687
女	35,980	18,685	18,094	10,772	6,843	307	172	591	17,277
平成12年総数	77,150	49,986	48,027	40,298	6,482	804	443	1,959	26,915
男	37,823	29,674	28,408	27,448	291	441	228	1,266	7,958
女	39,327	20,312	19,619	12,850	6,191	363	215	693	18,957
平成17年総数	83,074	53,202	50,674	41,391	7,848	847	588	2,528	28,890
男	40,878	31,329	29,686	28,438	524	433	291	1,643	8,823
女	42,196	21,873	20,988	12,953	7,324	414	297	885	20,067
平成22年総数	82,988	49,623	47,012	38,583	7,154	695	580	2,611	29,964
男	40,501	28,827	27,094	25,881	576	344	293	1,733	10,025
女	42,487	20,796	19,918	12,702	6,578	351	287	878	19,939
平成27年総数	84,429	50,378	48,566	39,722	7,557	697	590	1,812	32,011
男	41,318	28,765	27,601	26,379	619	354	249	1,164	11,456
女	43,111	21,613	20,965	13,343	6,938	343	341	648	20,555

注) 労働力状態「不詳」を含む。

【旧兼山町】

各年 10月 1日現在

区分	総数 (注)	労働力人口							非 労働力 人口
		総数	就業者					完全 失業者	
			総数	主に 仕事	家事のほ か仕事	通学のかた わら仕事	休業者		
平成 7年総数	1,657	1,023	992	786	186	5	15	31	634
男	783	605	583	567	5	2	9	22	178
女	874	418	409	219	181	3	6	9	456
平成12年総数	1,528	919	872	595	263	9	5	47	609
男	747	542	506	496	1	5	4	36	205
女	781	377	366	99	262	4	1	11	404

注) 労働力状態「不詳」を含む。

3 国勢調査

3-14 国籍、男女別外国人数の推移

各年 10月 1日現在

区分	総数	韓国 朝鮮	中国	フィリピン	タイ	インドネシア	ベトナム	インド	イギリス	アメリカ	ブラジル	ペルー	その他
昭和55年総数	193	182	2	…	…	…	…	…	…	4	…	…	4
男	101	95	1	…	…	…	…	…	…	3	…	…	2
女	92	87	1	…	…	…	…	…	…	1	…	…	2
昭和60年総数	279	252	2	…	…	…	…	…	…	6	…	…	17
男	142	128	1	…	…	…	…	…	…	3	…	…	8
女	137	124	1	…	…	…	…	…	…	3	…	…	9
平成 2年総数	709	264	10	4	…	…	…	…	…	9	…	…	412
男	457	135	5	-	…	…	…	…	…	5	…	…	304
女	252	129	5	4	…	…	…	…	…	4	…	…	108
平成 7年総数	1,529	253	21	24	2	…	…	…	1	7	1,164	20	18
男	864	116	9	1	1	…	…	…	-	4	698	11	11
女	665	137	12	23	1	…	…	…	1	3	466	9	7
平成12年総数	2,438	257	47	150	9	…	…	…	3	8	1,902	20	20
男	1,326	113	32	43	4	…	…	…	1	3	1,090	11	13
女	1,112	144	15	107	5	…	…	…	2	5	812	9	7
平成17年総数	4,541	251	92	641	15	1	32	…	2	18	3,359	26	104
男	2,391	110	38	266	7	1	28	…	1	11	1,868	14	47
女	2,150	141	54	375	8	-	4	…	1	7	1,491	12	57
平成22年総数	4,094	209	222	869	16	-	1	…	2	8	1,815	28	924
男	1,946	85	71	346	8	-	-	…	1	5	958	17	455
女	2,148	124	151	523	8	-	1	…	1	3	857	11	469
平成27年総数	4,908	204	298	2,265	16	38	74	10	3	11	1,805	51	133
男	2,395	86	73	1,063	4	31	45	8	1	7	983	29	65
女	2,513	118	225	1,202	12	7	29	2	2	4	822	22	68

注) 無国籍及び国籍「不詳」については、平成12年以前は「総数」に、平成17年以降は「その他」を含む

【旧兼山町】

各年 10月 1日現在

区分	総数	韓国 朝鮮	中国	フィリピン	タイ	インドネシア	ベトナム	インド	イギリス	アメリカ	ブラジル	ペルー	その他
昭和60年総数	-	-	-	…	…	…	…	…	…	-	…	…	-
男	-	-	-	…	…	…	…	…	…	-	…	…	-
女	-	-	-	…	…	…	…	…	…	-	…	…	-
平成 2年総数	-	-	-	-	…	…	…	…	…	-	…	…	-
男	-	-	-	-	…	…	…	…	…	-	…	…	-
女	-	-	-	-	…	…	…	…	…	-	…	…	-
平成 7年総数	9	1	-	-	-	…	…	…	-	-	8	-	-
男	6	1	-	-	-	…	…	…	-	-	5	-	-
女	3	-	-	-	-	…	…	…	-	-	3	-	-
平成12年総数	10	-	-	-	-	…	…	…	-	-	10	-	-
男	6	-	-	-	-	…	…	…	-	-	6	-	-
女	4	-	-	-	-	…	…	…	-	-	4	-	-

注) 無国籍及び国籍「不詳」については、「総数」を含む

3 国勢調査

3-15 労働力状態(8区分)、年齢(5歳階級)、男女別15歳以上人口

平成27年10月 1日現在

区分	総数 (注)	労働力人口							非労働力人口		
		総数	就業者					完全 失業者	総数	うち家事	うち通学
			総数	主に 仕事	家事の ほか仕事	通学のかた わら仕事	休業者				
総数	84,429	50,378	48,566	39,722	7,557	697	590	1,812	32,011	12,491	4,887
15～19歳	5,151	886	834	491	20	319	4	52	4,093	32	3,997
20～24	4,425	3,210	3,038	2,592	87	335	24	172	993	155	795
25～29	4,985	4,155	3,953	3,661	200	18	74	202	599	493	42
30～34	5,797	4,671	4,462	3,938	428	8	88	209	910	823	22
35～39	6,708	5,590	5,388	4,516	800	7	65	202	926	846	12
40～44	7,712	6,680	6,467	5,261	1,145	5	56	213	767	682	9
45～49	6,386	5,595	5,435	4,443	957	2	33	160	599	523	2
50～54	5,706	4,936	4,808	3,959	823	1	25	128	660	582	1
55～59	5,671	4,566	4,450	3,620	778	－	52	116	1,007	881	2
60～64	6,888	4,516	4,375	3,482	846	－	47	141	2,303	1,608	1
65～69	8,413	3,491	3,356	2,428	857	2	69	135	4,840	2,386	2
70～74	6,394	1,349	1,300	893	366	－	41	49	4,959	1,661	2
75～79	4,381	514	487	315	163	－	9	27	3,830	964	－
80～84	2,925	147	143	82	58	－	3	4	2,735	554	－
85歳以上 (再掲)	2,887	72	70	41	29	－	－	2	2,790	301	－
15～64歳	59,429	44,805	43,210	35,963	6,084	695	468	1,595	12,857	6,625	4,883
65歳以上	25,000	5,573	5,356	3,759	1,473	2	122	217	19,154	5,866	4
75歳以上	10,193	733	700	438	250	－	12	33	9,355	1,819	－
男合計	41,318	28,765	27,601	26,379	619	354	249	1,164	11,456	1,288	2,475
15～19歳	2,661	494	461	309	3	147	2	33	2,080	10	2,030
20～24	2,193	1,634	1,542	1,334	20	183	5	92	435	8	399
25～29	2,546	2,343	2,205	2,170	11	12	12	138	83	16	25
30～34	2,969	2,784	2,665	2,637	11	6	11	119	66	15	10
35～39	3,402	3,253	3,122	3,095	14	3	10	131	55	11	4
40～44	3,898	3,686	3,553	3,511	14	1	27	133	62	16	－
45～49	3,213	3,043	2,947	2,919	12	1	15	96	66	19	2
50～54	2,784	2,660	2,586	2,558	14	－	14	74	65	18	1
55～59	2,700	2,537	2,466	2,427	10	－	29	71	96	29	1
60～64	3,271	2,686	2,588	2,492	65	－	31	98	539	131	1
65～69	4,089	2,245	2,137	1,878	208	1	50	108	1,800	355	1
70～74	3,281	921	875	707	136	－	32	46	2,325	326	1
75～79	2,123	342	321	249	64	－	8	21	1,760	191	－
80～84	1,248	90	88	61	24	－	3	2	1,139	90	－
85歳以上 (再掲)	940	47	45	32	13	－	－	2	885	53	－
15～64歳	29,637	25,120	24,135	23,452	174	353	156	985	3,547	273	2,473
65歳以上	11,681	3,645	3,466	2,927	445	1	93	179	7,909	1,015	2
75歳以上	4,311	479	454	342	101	－	11	25	3,784	334	－
女合計	43,111	21,613	20,965	13,343	6,938	343	341	648	20,555	11,203	2,412
15～19歳	2,490	392	373	182	17	172	2	19	2,013	22	1,967
20～24	2,232	1,576	1,496	1,258	67	152	19	80	558	147	396
25～29	2,439	1,812	1,748	1,491	189	6	62	64	516	477	17
30～34	2,828	1,887	1,797	1,301	417	2	77	90	844	808	12
35～39	3,306	2,337	2,266	1,421	786	4	55	71	871	835	8
40～44	3,814	2,994	2,914	1,750	1,131	4	29	80	705	666	9
45～49	3,173	2,552	2,488	1,524	945	1	18	64	533	504	－
50～54	2,922	2,276	2,222	1,401	809	1	11	54	595	564	－
55～59	2,971	2,029	1,984	1,193	768	－	23	45	911	852	1
60～64	3,617	1,830	1,787	990	781	－	16	43	1,764	1,477	－
65～69	4,324	1,246	1,219	550	649	1	19	27	3,040	2,031	1
70～74	3,113	428	425	186	230	－	9	3	2,634	1,335	1
75～79	2,258	172	166	66	99	－	1	6	2,070	773	－
80～84	1,677	57	55	21	34	－	－	2	1,596	464	－
85歳以上 (再掲)	1,947	25	25	9	16	－	－	－	1,905	248	－
15～64歳	29,792	19,685	19,075	12,511	5,910	342	312	610	9,310	6,352	2,410
65歳以上	13,319	1,928	1,890	832	1,028	1	29	38	11,245	4,851	2
75歳以上	5,882	254	246	96	149	－	1	8	5,571	1,485	－

(注)労働力状態「不詳」を含む。

3 国勢調査

3-16 産業(大分類)、男女別、15歳以上就業者数の推移

各年10月1日現在

区分	平成22年			
	総数	構成比	男	女
総数	47,012	100.0	27,094	19,918
農業, 林業	657	1.4	421	236
漁業	-	-	-	-
鉱業, 採石業, 砂利採取業	14	-	10	4
建設業	2,972	6.3	2,464	508
製造業	13,921	29.6	10,029	3,892
電気・ガス・熱供給・水道業	261	0.6	232	29
情報通信業	556	1.2	412	144
運輸業, 郵便業	2,633	5.6	1,848	785
卸売業, 小売業	7,165	15.2	3,180	3,985
金融業, 保険業	946	2.0	401	545
不動産業, 物品賃貸業	466	1.0	302	164
学術研究, 専門・技術サービス業	1,071	2.3	745	326
宿泊業, 飲食サービス業	2,262	4.8	732	1,530
生活関連サービス業, 娯楽業	2,297	4.9	867	1,430
教育, 学習支援業	2,054	4.4	879	1,175
医療, 福祉	4,214	9.0	871	3,343
複合サービス事業	271	0.6	176	95
サービス業(他に分類されないもの)	2,318	4.9	1,568	750
公務(他に分類されるものを除く)	1,261	2.7	914	347
分類不能の産業	1,673	3.6	1,043	630
(再掲)				
第1次産業	657	1.4	421	236
第2次産業	16,907	36.0	12,503	4,404
第3次産業	27,775	59.0	13,127	14,648

区分	平成27年			
	総数	構成比	男	女
総数	48,566	100.0	27,601	20,965
農業, 林業	673	1.4	450	223
漁業	1	0.0	1	-
鉱業, 採石業, 砂利採取業	14	0.0	11	3
建設業	3,004	6.2	2,477	527
製造業	14,456	29.8	10,343	4,113
電気・ガス・熱供給・水道業	249	0.5	224	25
情報通信業	539	1.1	410	129
運輸業, 郵便業	2,417	5.0	1,778	639
卸売業, 小売業	7,170	14.8	3,029	4,141
金融業, 保険業	864	1.8	347	517
不動産業, 物品賃貸業	538	1.1	351	187
学術研究, 専門・技術サービス業	1,162	2.4	796	366
宿泊業, 飲食サービス業	2,226	4.6	707	1,519
生活関連サービス業, 娯楽業	2,251	4.6	874	1,377
教育, 学習支援業	2,085	4.3	878	1,207
医療, 福祉	5,021	10.3	1,134	3,887
複合サービス事業	374	0.8	243	131
サービス業(他に分類されないもの)	2,483	5.1	1,635	848
公務(他に分類されるものを除く)	1,302	2.7	895	407
分類不能の産業	1,737	3.6	1,018	719
(再掲)				
第1次産業	674	1.4	451	223
第2次産業	17,474	36.0	12,831	4,643
第3次産業	28,681	59.1	13,301	15,380

3 国勢調査

3-17 産業(大分類)、男女別従業上の地位

区分	総数 1)	雇用者				役員	雇人のある 業主	雇人のない 業主	家族 従業者	家庭 内職者
		合計	正規の職 員・従業員	労働者派遣事業 所の派遣社員	パート・アルバイ ト・その他					
総数	48,566	40,980	24,928	2,428	13,624	1,875	809	2,350	1,054	161
農業, 林業	673	166	100	1	65	18	25	290	173	-
漁業	1	1	-	-	1	-	-	-	-	-
鉱業, 採石業, 砂利採取業	14	14	11	-	3	-	-	-	-	-
建設業	3,004	1,867	1,612	24	231	383	152	446	153	-
製造業	14,456	13,551	9,421	1,618	2,512	458	55	139	94	125
電気・ガス・熱供給・水道業	249	245	227	4	14	3	-	1	-	-
情報通信業	539	472	400	28	44	35	4	22	5	-
運輸業, 郵便業	2,417	2,276	1,401	173	702	54	8	60	15	-
卸売業, 小売業	7,170	6,247	2,606	174	3,467	352	127	254	180	-
金融業, 保険業	864	816	652	14	150	22	4	19	1	-
不動産業, 物品賃貸業	538	368	229	6	133	77	14	56	23	-
学術研究, 専門・技術サービス業	1,162	718	568	21	129	110	69	197	67	-
宿泊業, 飲食サービス業	2,226	1,795	416	15	1,364	51	141	109	126	-
生活関連サービス業, 娯楽業	2,251	1,810	751	33	1,026	56	63	224	90	2
教育, 学習支援業	2,085	1,894	1,224	32	638	26	22	139	3	-
医療, 福祉	5,021	4,678	2,705	56	1,917	81	89	82	84	-
複合サービス事業	374	373	263	2	108	1	-	-	-	-
サービス業(他に分類されないもの)	2,483	1,954	1,147	93	714	144	27	284	31	34
公務(他に分類されるものを除く)	1,302	1,301	1,031	13	257	-	-	-	-	-
分類不能の産業 (再掲)	1,737	434	164	121	149	4	9	28	9	-
第1次産業	674	167	100	1	66	18	25	290	173	-
第2次産業	17,474	15,432	11,044	1,642	2,746	841	207	585	247	125
第3次産業	28,681	24,947	13,620	664	10,663	1,012	568	1,447	625	36
男合計	27,601	22,705	17,923	1,281	3,501	1,425	676	1,767	194	16
農業, 林業	450	116	81	1	34	14	24	265	30	-
漁業	1	1	-	-	1	-	-	-	-	-
鉱業, 採石業, 砂利採取業	11	11	9	-	2	-	-	-	-	-
建設業	2,477	1,535	1,403	11	121	304	152	445	38	-
製造業	10,343	9,743	7,940	901	902	357	53	122	30	13
電気・ガス・熱供給・水道業	224	220	212	2	6	3	-	1	-	-
情報通信業	410	356	326	10	20	33	3	17	-	-
運輸業, 郵便業	1,778	1,663	1,266	113	284	45	8	55	4	-
卸売業, 小売業	3,029	2,459	1,778	63	618	252	102	175	37	-
金融業, 保険業	347	309	295	1	13	21	3	14	-	-
不動産業, 物品賃貸業	351	231	166	3	62	58	11	45	6	-
学術研究, 専門・技術サービス業	796	476	426	13	37	85	61	165	8	-
宿泊業, 飲食サービス業	707	501	247	8	246	33	100	58	14	-
生活関連サービス業, 娯楽業	874	699	385	15	299	41	35	84	12	-
教育, 学習支援業	878	826	617	15	194	17	10	24	-	-
医療, 福祉	1,134	942	732	11	199	40	83	57	8	-
複合サービス事業	243	242	197	2	43	1	-	-	-	-
サービス業(他に分類されないもの)	1,635	1,257	903	44	310	118	24	222	5	3
公務(他に分類されるものを除く)	895	895	815	4	76	-	-	-	-	-
分類不能の産業 (再掲)	1,018	223	125	64	34	3	7	18	2	-
第1次産業	451	117	81	1	35	14	24	265	30	-
第2次産業	12,831	11,289	9,352	912	1,025	661	205	567	68	13
第3次産業	13,301	11,076	8,365	304	2,407	747	440	917	94	3
女合計	20,965	18,275	7,005	1,147	10,123	450	133	583	860	145
農業, 林業	223	50	19	-	31	4	1	25	143	-
漁業	-	-	-	-	-	-	-	-	-	-
鉱業, 採石業, 砂利採取業	3	3	2	-	1	-	-	-	-	-
建設業	527	332	209	13	110	79	-	1	115	-
製造業	4,113	3,808	1,481	717	1,610	101	2	17	64	112
電気・ガス・熱供給・水道業	25	25	15	2	8	-	-	-	-	-
情報通信業	129	116	74	18	24	2	1	5	5	-
運輸業, 郵便業	639	613	135	60	418	9	-	5	11	-
卸売業, 小売業	4,141	3,788	828	111	2,849	100	25	79	143	-
金融業, 保険業	517	507	357	13	137	1	1	5	1	-
不動産業, 物品賃貸業	187	137	63	3	71	19	3	11	17	-
学術研究, 専門・技術サービス業	366	242	142	8	92	25	8	32	59	-
宿泊業, 飲食サービス業	1,519	1,294	169	7	1,118	18	41	51	112	-
生活関連サービス業, 娯楽業	1,377	1,111	366	18	727	15	28	140	78	2
教育, 学習支援業	1,207	1,068	607	17	444	9	12	115	3	-
医療, 福祉	3,887	3,736	1,973	45	1,718	41	6	25	76	-
複合サービス事業	131	131	66	-	65	-	-	-	-	-
サービス業(他に分類されないもの)	848	697	244	49	404	26	3	62	26	31
公務(他に分類されるものを除く)	407	406	216	9	181	-	-	-	-	-
分類不能の産業 (再掲)	719	211	39	57	115	1	2	10	7	-
第1次産業	223	50	19	-	31	4	1	25	143	-
第2次産業	4,643	4,143	1,692	730	1,721	180	2	18	179	112
第3次産業	15,380	13,871	5,255	360	8,256	265	128	530	531	33

1)従業上の地位「不詳」を含む。

3 国勢調査

3-18 流動人口の推移

各年10月 1日現在

区分	夜間人口 (常住人口)	流入人口 1)			流出人口 1)			昼間人口	昼間人口比 (%)
		総数	通勤	通学	総数	通勤	通学		
平成 7年	86,367	15,565	14,506	1,059	26,736	22,626	4,110	75,196	87.1
平成12年	91,626	17,767	16,315	1,452	28,273	24,658	3,615	81,120	88.5
平成17年 2)	97,678	19,552	18,029	1,523	29,151	25,957	3,194	88,079	90.2
平成22年	97,436	18,982	17,406	1,576	26,705	23,907	2,798	89,713	92.1
平成27年	98,695	19,947	18,399	1,548	26,822	23,890	2,932	91,820	93.0

1) 流動人口には15歳未満通学者を含む。

2) 「年齢不詳」を集計対象から除外しているため、確定人口と異なる。

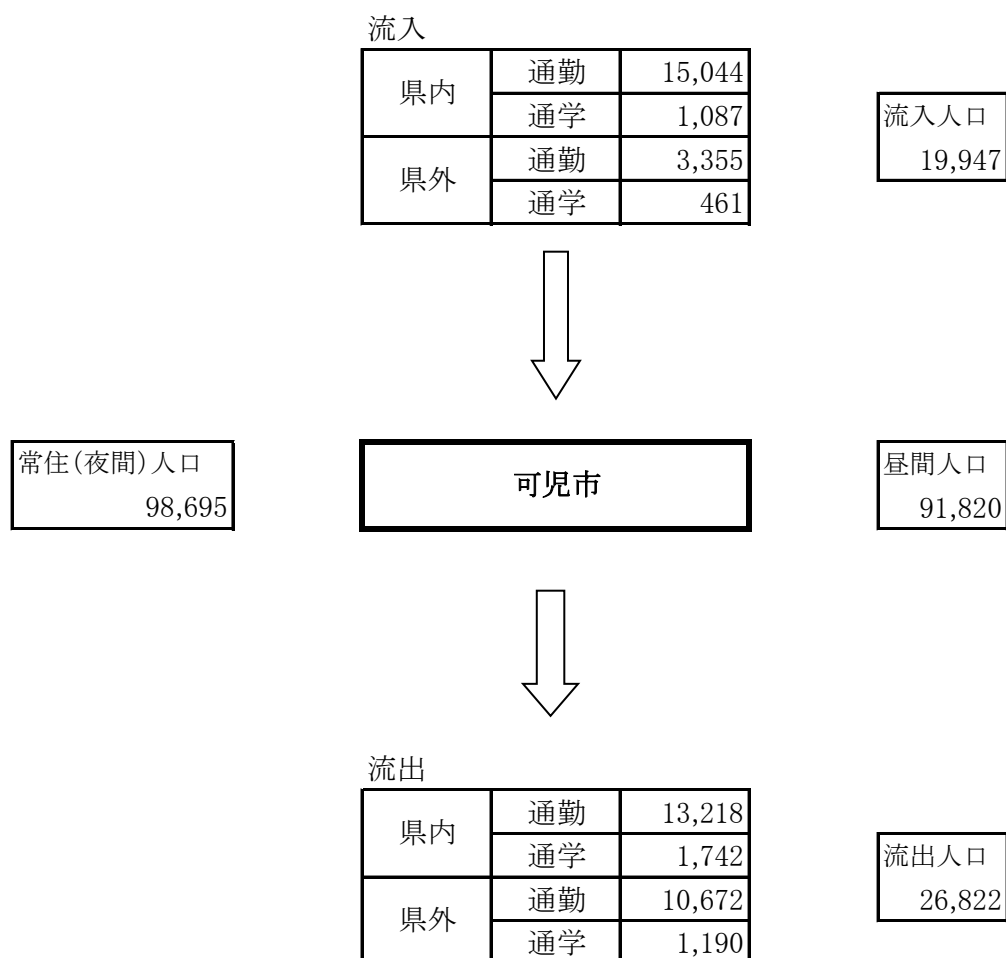

3 国勢調査

3-19 可見市から他市町村へ通勤・通学する就業・通学者数(15歳以上)

各年10月1日現在

区分	平成17年			平成22年			平成27年		
	総数	就業者	通学者	総数	就業者	通学者	総数	就業者	通学者
市内に常住する 就業者・通学者	55,759	50,674	5,085	49,779	45,381	4,398	51,957	47,197	4,760
市内で就業・通学	26,776	24,717	2,059	23,236	21,474	1,762	25,299	23,307	1,992
他市町村で就業・通学	28,983	25,957	3,026	26,543	23,907	2,636	26,658	23,890	2,768
県内	14,171	12,562	1,609	13,915	12,440	1,475	14,834	13,218	1,616
岐阜市	741	550	191	730	544	186	731	558	173
多治見市	3,063	2,871	192	3,184	3,041	143	3,634	3,467	167
瑞浪市	254	213	41	257	198	59	262	198	64
美濃加茂市	4,440	3,963	477	3,914	3,418	496	3,718	3,156	562
土岐市	686	623	63	714	651	63	789	743	46
各務原市	684	644	40	686	650	36	780	727	53
坂祝町	333	329	4	280	276	4	332	327	5
八百津町	463	420	43	627	547	80	705	613	92
御嵩町	1,706	1,275	431	1,936	1,612	324	1,990	1,654	336
その他の市町村	1,801	1,674	127	1,587	1,503	84	1,893	1,775	118
他県	14,812	13,395	1,417	12,628	11,467	1,161	11,824	10,672	1,152
愛知県	14,607	13,223	1,384	12,450	11,323	1,127	11,480	10,390	1,090
名古屋市	5,548	4,746	802	4,623	3,929	694	4,029	3,347	682
一宮市	285	281	4	202	199	3	191	186	5
春日井市	1,083	993	90	1,009	919	90	951	863	88
犬山市	2,272	2,230	42	2,125	2,108	17	1,976	1,954	22
江南市	401	365	36	294	268	26	293	265	28
小牧市	2,142	2,118	24	1,780	1,763	17	1,742	1,733	9
岩倉市	142	138	4	97	97	-	68	68	-
豊山町	184	184	-	150	150	-	119	119	-
大口町	763	756	7	724	718	6	662	662	-
その他の市町村	1,787	1,412	375	1,446	1,172	274	1,449	1,193	256
三重県	64	57	7	45	41	4	57	51	6
その他の県	141	115	26	133	103	30	287	231	56

注) 不詳は含まず

3-20 他市町村 から可見市へ通勤・通学する就業・通学者数(15歳以上)

各年10月1日現在

区分	平成17年			平成22年			平成27年		
	総数	就業者	通学者	総数	就業者	通学者	総数	就業者	通学者
市内で 就業・通学する者	46,163	42,746	3,417	42,097	38,880	3,217	45,030	41,706	3,324
可見市に常住	26,776	24,717	2,059	23,236	21,474	1,762	25,299	23,307	1,992
他市町村に常住	19,387	18,029	1,358	18,861	17,406	1,455	19,731	18,399	1,332
県内	16,115	15,046	1,069	15,579	14,486	1,093	15,979	15,044	935
岐阜市	377	344	33	366	330	36	404	364	40
多治見市	3,464	3,260	204	3,504	3,254	250	3,537	3,307	230
関市	686	671	15	700	678	22	699	680	19
美濃加茂市	3,636	3,388	248	3,609	3,341	268	3,904	3,692	212
土岐市	832	797	35	870	837	33	904	880	24
各務原市	751	712	39	698	676	22	799	753	46
坂祝町	529	482	47	427	391	36	395	370	25
富加町	207	196	11	175	170	5	196	189	7
川辺町	688	648	40	752	700	52	779	726	53
七宗町	225	196	29	222	198	24	192	178	14
八百津町	1,119	1,048	71	1,027	950	77	884	841	43
白川町	135	106	29	170	119	51	137	117	20
御嵩町	2,460	2,289	171	2,207	2,066	141	2,191	2,085	106
兼山町	-	-	-	-	-	-	-	-	-
その他の市町村	1,006	909	97	852	776	76	958	862	96
他県	3,272	2,983	289	3,282	2,920	362	3,752	3,355	397
愛知県	3,148	2,882	266	3,143	2,823	320	3,579	3,224	355
名古屋市	419	345	74	396	328	68	469	390	79
一宮市	215	195	20	237	221	16	266	239	27
春日井市	346	327	19	355	337	18	376	359	17
犬山市	778	743	35	764	737	27	892	847	45
江南市	272	261	11	279	268	11	322	307	15
小牧市	305	294	11	232	214	18	258	247	11
その他の市町村	813	717	96	880	718	162	996	835	161
その他の県	124	101	23	139	97	42	173	131	42

注) 不詳は含まず

4 事業所

4-1 産業大分類別事業所数および従業者数

産業分類	平成18年(10月 1日)		平成21年(7月 1日)		平成24年(2月 1日)	
	事業所数	従業者数	事業所数	従業者数	事業所数	従業者数
総数	3,663	44,819	3,803	41,777	3,460	38,260
農林漁業	8	134	12	113	10	118
鉱業,採石業,砂利採取業	5	50	3	19	1	8
建設業	387	2,103	425	2,202	382	1,913
製造業	329	16,930	332	13,658	317	13,092
電気・ガス・熱供給・水道業	8	149	8	144	5	106
情報通信業	21	143	32	148	24	115
運輸業,郵便業	63	942	68	1,224	57	1,211
卸売業,小売業	924	7,165	877	7,001	779	6,411
金融業, 保険業	54	397	61	678	63	687
不動産業,物品賃貸業	129	306	181	507	171	550
学術研究, 専門・技術サービス業	165	768	160	763
宿泊業,飲食サービス業	503	3,356	502	3,687	469	3,420
生活関連サービス業, 娯楽業	400	3,054	394	2,604
教育,学習支援業	235	1,944	229	1,985	179	822
医療,福祉	203	3,050	238	3,636	226	3,630
複合サービス事業	32	390	30	245	29	245
サービス業(他に分類されないもの)	730	7,207	207	2,108	194	2,565
公務(他に分類されるものを除く)	32	553	33	600

産業分類	平成26年(7月 1日)		平成28年(6月 1日)		平成30年	
	事業所数	従業者数	事業所数	従業者数	事業所数	従業者数
総数	3,644	43,192	3,487	43,258	3,185	...
農林漁業	11	122	12	103
鉱業,採石業,砂利採取業	1	1	-	-
建設業	366	1,868	373	2,029
製造業	331	13,392	311	12,337
電気・ガス・熱供給・水道業	8	140	4	107
情報通信業	19	92	20	129
運輸業,郵便業	55	1,449	63	1,722
卸売業,小売業	821	6,690	802	6,623
金融業, 保険業	61	661	55	638
不動産業,物品賃貸業	163	536	156	481
学術研究, 専門・技術サービス業	167	700	173	730
宿泊業,飲食サービス業	506	3,754	486	3,779
生活関連サービス業, 娯楽業	390	2,495	383	2,580
教育,学習支援業	215	1,832	169	1,037
医療,福祉	274	4,129	267	4,092
複合サービス事業	26	439	23	405
サービス業(他に分類されないもの)	199	4,335	190	6,466
公務(他に分類されるものを除く)	31	557	104	...

資料 事業所・企業統計調査、経済センサス

事業所・企業統計と経済センサスでは調査手法が異なることから、単純に前回との数値比較はでき

平成24年および平成28年経済センサス活動調査については、公務(他に分類されるものを除く)は調査対象とな

令和元年の経済センサス基礎調査については、既存の事業所の従業者数は調査対象となっていない。また、産

事業所数は公開されていない。

4 事業所

4-2 産業大分類、従業者規模別事業所数および従業者数

区分	民営												国・公共 事業体 地方公共団体	
	総数 1)		1～4人		5～9人		10～19人		20～29人		30人以上		事業 所数	従業 者数
	事業 所数	従業 者数	事業 所数	従業 者数	事業 所数	従業 者数	事業 所数	従業 者数	事業 所数	従業 者数	事業 所数	従業 者数		
平成 18 年(10 月 1 日)	3,562	43,076	2,094	4,529	712	4,602	406	5,456	107	2,516	223	25,973	101	1,743
〃 21 年(7 月 1 日)	3,689	39,828	2,159	4,688	730	4,742	423	5,584	126	3,007	243	21,807	114	1,949
〃 24 年(2 月 1 日)	3,460	38,260	2,029	4,336	672	4,419	395	5,280	123	2,926	236	21,299	…	…
〃 26 年(7 月 1 日)	3,537	41,314	2,065	4,391	663	4,368	409	5,495	140	3,358	249	23,702	107	1,878
〃 28 年(6 月 1 日)	3,487	43,258	1,993	4,255	674	4,510	397	5,339	141	3,339	268	25,815	…	…
農林漁業	12	103	5	8	3	21	3	43	—	—	1	31	…	…
鉱業、採石業、砂利採取業	—	—	—	—	—	—	—	—	—	—	—	—	…	…
建設業	373	2,029	249	542	79	518	27	332	15	358	3	279	…	…
製造業	311	12,337	103	243	49	335	41	577	28	679	90	10,503	…	…
電気・ガス・熱供給・水道業	4	107	1	4	—	—	2	24	—	—	1	79	…	…
情報通信業	20	129	11	17	6	38	2	25	—	—	1	49	…	…
運輸業、郵便業	63	1,722	20	47	12	94	13	173	5	121	13	1,287	…	…
卸売業、小売業	802	6,623	438	1,032	175	1,189	117	1,571	26	600	40	4,785	…	…
金融業、保険業	55	638	19	40	14	95	10	141	6	134	5	177	…	…
不動産業、物品賃貸業	156	481	133	262	16	95	5	75	2	49	—	—	…	…
学術研究、専門・技術サービス業	173	730	135	277	24	148	8	88	3	73	3	144	…	…
宿泊業、飲食サービス業	486	3,779	256	583	121	798	67	922	20	491	22	985	…	…
生活関連サービス業、娯楽業	383	2,580	292	551	47	298	21	275	4	101	18	1,355	…	…
教育、学習支援業	169	1,037	117	180	20	138	12	157	11	240	5	322	…	…
医療、福祉	267	4,092	98	233	71	500	54	734	14	332	29	2,293	…	…
複合サービス事業	23	405	4	10	13	89	5	76	—	—	1	230	…	…
サービス業 (他に分類されないもの)	190	6,466	112	226	24	154	10	126	7	161	35	5,789	…	…
公務(他に分類されないもの)	…	…	…	…	…	…	…	…	…	…	…	…	…	…

資料 事業所・企業統計調査 経済センサス

1) 総数には「派遣・下請従業者のみ」「出向・派遣従業者のみ」の数値含む。

注) 事業所・企業統計と経済センサスでは調査手法が異なることから、単純に前回との数値比較はできない。

平成24年および平成28年経済センサス活動調査については、公務は調査対象となっていない。

令和元年経済センサス基礎調査では、既存の事業所の従業者数は調査対象となっていない。

4 事業所

4-3 地区別、産業大分類別事業所数および従業者数

平成28年 6月 1日現在

区分	総数		農林漁業		鉱業、採石業、 砂利採取業		建設業		製造業		電気・ガス・ 熱供給・水道業		情報通信業	
	事業 所数	従業 者数	事業 所数	従業 者数	事業 所数	従業 者数	事業 所数	従業 者数	事業 所数	従業 者数	事業 所数	従業 者数	事業 所数	従業 者数
総数	3,487	43,258	12	103	-	-	373	2,029	311	12,337	4	107	20	129
今渡	321	2,560	2	9	-	-	33	225	13	96	1	79	2	4
川合	196	1,762	1	2	-	-	26	249	19	177	1	4	2	2
下恵土	501	5,678	1	5	-	-	46	221	15	141	-	-	-	-
土田	304	8,236	-	-	-	-	34	193	32	3,582	-	-	2	11
帷子	365	2,355	2	14	-	-	31	103	19	389	-	-	3	10
春里	218	3,874	-	-	-	-	31	145	27	1,012	-	-	1	7
姫治	204	5,478	1	1	-	-	18	117	89	4,787	-	-	1	10
平牧	235	3,167	2	32	-	-	47	364	39	1,219	-	-	1	2
桜ヶ丘	149	974	-	-	-	-	16	50	2	5	1	11	3	24
久々利	98	1,077	1	8	-	-	21	96	16	250	-	-	-	-
広見東	101	1,064	2	32	-	-	13	40	9	60	-	-	-	-
広見	574	5,477	-	-	-	-	37	156	18	238	1	13	4	53
中恵土	166	1,172	-	-	-	-	19	68	5	132	-	-	1	6
兼山	55	384	-	-	-	-	1	2	8	249	-	-	-	-

区分	運輸業、 郵便業		卸売業、 小売業		金融業、 保険業		不動産業、 物品賃貸業		学術研究、専門・ 技術サービス業		宿泊業、飲食サー ビス業		生活関連サービ ス業、娯楽業	
	事業 所数	従業 者数	事業 所数	従業 者数	事業 所数	従業 者数	事業 所数	従業 者数	事業 所数	従業 者数	事業 所数	従業 者数	事業 所数	従業 者数
総数	63	1,722	802	6,623	55	638	156	481	173	730	486	3,779	383	2,580
今渡	4	23	78	665	4	27	16	32	16	70	42	277	47	120
川合	8	118	47	329	1	1	7	12	10	84	19	128	16	103
下恵土	6	95	168	1,513	9	84	23	89	23	67	62	739	63	330
土田	10	472	77	554	3	24	10	18	10	31	41	310	16	173
帷子	5	45	73	593	4	45	19	45	23	58	37	142	52	192
春里	5	148	47	452	1	64	8	53	12	43	29	345	21	362
姫治	4	31	27	155	3	4	3	7	10	79	13	50	8	45
平牧	10	561	35	318	2	6	9	35	6	58	21	142	29	251
桜ヶ丘	1	9	32	206	1	12	5	15	12	25	14	64	21	80
久々利	1	4	11	63	-	-	1	1	11	21	14	69	5	471
広見東	1	10	28	342	1	5	1	1	3	12	18	164	10	85
広見	6	201	127	1,005	21	383	37	108	30	131	147	1,164	60	269
中恵土	2	5	38	392	2	34	16	63	6	46	25	173	27	81
兼山	-	-	14	36	3	12	1	2	1	5	4	12	8	18

区分	教育、 学習支援業		医療、福祉		複合サービス 事業		サービス業(他に分類 されないもの)		公務(他に分類されるも のを除く)	
	事業 所数	従業 者数	事業 所数	従業 者数	事業 所数	従業 者数	事業 所数	従業 者数	事業 所数	従業 者数
総数	169	1,037	267	4,092	23	405	190	6,466
今渡	24	147	25	292	2	24	12	470
川合	4	33	23	264	1	3	11	253
下恵土	20	49	32	471	1	9	32	1,865
土田	8	27	25	723	2	13	34	2,105
帷子	40	254	42	401	2	23	13	41
春里	6	13	15	218	2	15	13	1,060
姫治	5	24	8	19	1	8	13	141
平牧	12	45	10	49	2	22	10	63
桜ヶ丘	17	236	17	215	2	14	5	8
久々利	2	47	3	18	1	3	11	26
広見東	-	-	9	291	2	8	4	14
広見	22	148	43	992	4	260	17	356
中恵土	9	14	9	108	-	-	7	50
兼山	-	-	6	31	1	3	8	14

資料 経済センサス-活動調査

4 事業所

4-4 産業中分類別事業所数および従業者数

平成28年 6月 1日現在

産業中分類	事業 所数	従業 員数	産業中分類	事業 所数	従業 員数
A～S 全産業	3,487	43,258	I 卸売業, 小売業	802	6,623
A～B 農林漁業	12	103	I1 卸売業	150	855
A 農業, 林業	12	103	50 各種商品卸売業	-	-
01 農業	7	50	51 繊維・衣服等卸売業	8	68
02 林業	5	53	52 飲食品卸売業	27	163
B 漁業	-	-	53 建築材料, 鉱物・金属材料等卸売業	45	189
03 漁業(水産養殖業を除く)	-	-	54 機械器具卸売業	33	210
04 水産養殖業	-	-	55 その他の卸売業	37	225
C～S 非農林漁業	3,475	43,155	I2 小売業	652	5,768
C 鉱業, 採石業, 砂利採取業	-	-	56 各種商品小売業	1	169
05 鉱業, 採石業, 砂利採取業	-	-	57 繊維・衣服・身の回り品小売業	83	410
D 建設業	373	2,029	58 飲食品小売業	177	2,145
06 総合工事業	170	1,128	59 機械器具小売業	113	912
07 職別工事業(設備工事業を除く)	115	427	60 その他の小売業	248	1,936
08 設備工事業	88	474	61 無店舗小売業	30	196
E 製造業	311	12,337	J 金融業, 保険業	55	638
09 食料品製造業	17	502	62 銀行業	9	161
10 飲料・たばこ・飼料製造業	1	9	63 協同組織金融業	14	150
11 繊維工業	7	19	64 貸金業, クレジットカード業等非預金信用機関	-	-
12 木材・木製品製造業(家具を除く)	6	218	65 金融商品取引業, 商品先物取引業	1	8
13 家具・装備品製造業	13	185	66 補助的金融業等	-	-
14 パルプ・紙・紙加工品製造業	12	871	67 保険業(保険媒介代理業, 保険サービス業を含む)	30	311
15 印刷・同関連業	8	69	K 不動産業, 物品賃貸業	156	481
16 化学工業	3	50	K1 不動産業	149	414
17 石油製品・石炭製品製造業	-	-	68 不動産取引業	45	121
18 プラスチック製品製造業(別掲を除く)	15	589	69 不動産賃貸業・管理業	104	293
19 ゴム製品製造業	4	29	K2 物品賃貸業	7	67
20 なめし革・同製品・毛皮製造業	-	-	70 物品賃貸業	7	67
21 窯業・土石製品製造業	19	441	L 学術研究, 専門・技術サービス業	173	730
22 鉄鋼業	9	209	71 学術・開発研究機関	2	17
23 非鉄金属製造業	3	87	72 専門サービス業(他に分類されないもの)	77	224
24 金属製品製造業	49	1,367	73 広告業	7	43
25 はん用機械器具製造業	24	1,216	74 技術サービス業(他に分類されないもの)	86	445
26 生産用機械器具製造業	45	1,725	M 宿泊業, 飲食サービス業	486	3,779
27 業務用機械器具製造業	5	37	M1 宿泊業	13	172
28 電子部品・デバイス・電子回路製造業	3	37	75 宿泊業	13	172
29 電気機械器具製造業	21	733	M2 飲食店, 持ち帰り・配達飲食サービス業	473	3,607
30 情報通信機械器具製造業	1	62	76 飲食店	434	3,249
31 輸送用機械器具製造業	36	3,765	77 持ち帰り・配達飲食サービス業	39	358
32 その他の製造業	10	117	N 生活関連サービス業, 娯楽業	383	2,580
F 電気・ガス・熱供給・水道業	4	107	78 洗濯・理容・美容・浴場業	287	855
33 電気業	2	83	79 その他の生活関連サービス業	46	179
34 ガス業	1	11	80 娯楽業	50	1,546
35 熱供給業	-	-	O 教育, 学習支援業	169	1,037
36 水道業	1	13	O1 教育, 学習支援業(学校教育)	12	402
G 情報通信業	20	129	81 学校教育	12	402
G1 情報通信業(通信業, 放送業, 映像・音声・文字情報制作業)	6	73	O2 教育, 学習支援業(その他の教育, 学習支援業)	157	635
37 通信業	2	7	82 その他の教育, 学習支援業	157	635
38 放送業	1	49	P 医療, 福祉	267	4,092
41 映像・音声・文字情報制作業	3	17	83 医療業	171	2,023
G2 情報通信業(情報サービス業, インターネット附随サービス業)	14	56	84 保健衛生	-	-
39 情報サービス業	12	54	85 社会保険・社会福祉・介護事業	95	2,054
40 インターネット附随サービス業	2	2	Q 複合サービス事業	23	405
H 運輸業, 郵便業	63	1,722	Q1 複合サービス事業(郵便局)	10	274
42 鉄道業	2	15	86 郵便局	10	274
43 道路旅客運送業	5	175	Q2 複合サービス事業(協同組合)	13	131
44 道路貨物運送業	47	1,319	87 協同組合(他に分類されないもの)	13	131
45 水運業	-	-	R サービス業(他に分類されないもの)	190	6,466
46 航空運輸業	-	-	R1 サービス業(政治・経済・文化団体, 宗教)	71	270
47 倉庫業	5	45	93 政治・経済・文化団体	22	154
48 運輸に附帯するサービス業	3	159	94 宗教	49	116
49 郵便業(信書便事業を含む)	1	9	R2 サービス業(政治・経済・文化団体, 宗教を除く)	119	6,196
			88 廃棄物処理業	7	180
			89 自動車整備業	35	97
			90 機械等修理業(別掲を除く)	14	117
			91 職業紹介・労働者派遣業	22	2179
			92 その他の事業サービス業	40	3618
			95 その他のサービス業	1	5

資料 経済センサス-活動調査

5 農 業

5-1 専兼業別農家数(販売農家)

各年 2月 1日

区分	総農家数	専業農家	兼業農家		
			総数	第1種兼業農家	第2種兼業農家
平成17年	1,000	134	866	37	829
〃 22年	821	151	670	18	652
〃 27年	649	157	492	9	483

資料 農林業センサス

注) 全数でなく、販売農家のみを対象。

販売農家: 経営耕地面積30a以上または過去1年間の農作物販売金額50万円以上の世帯

平成17年の数値は、旧可児市と旧兼山町の数値の合計

5-2 経営耕地面積(販売農家)

(単位:ha) 各年 2月 1日

区分	総面積	田	畑	樹園地
平成17年	569.0	431.7	108.2	29.2
〃 22年	491.4	367.0	101.4	23.0
〃 27年	477.8	365.8	90.7	21.3

資料 農林業センサス

注) 全数でなく、販売農家のみを対象。

販売農家: 経営耕地面積30a以上または過去1年間の農作物販売金額50万円以上の世帯

平成17年の数値は、旧可児市と旧兼山町の数値の合計

5-3 経営耕地面積規模別農家数(販売農家)

各年 2月 1日

区分	総農家数	経営耕地なし	0.3ha未満	0.3ha以上 0.5ha未満	0.5ha以上 1.0ha未満
平成17年	1,000	—	4	485	441
〃 22年	821	1	4	365	386
〃 27年	649	1	3	294	296

区分	1.0ha以上 1.5ha未満	1.5ha以上 2.0ha未満	2.0ha以上 3.0ha未満	3.0ha以上 5.0未満	5.0ha以上
平成17年	55	9	4	2	—
〃 22年	49	9	3	3	1
〃 27年	40	5	3	5	2

資料 農林業センサス

注) 全数でなく、販売農家のみを対象。

販売農家: 経営耕地面積30a以上または過去1年間の農作物販売金額50万円以上の世帯

平成17年の数値は、旧可児市と旧兼山町の数値の合計

5 農 業

5-4 年齢別農業就業人口(販売農家)

その1 男性の年齢別農業就業人口

各年 2月 1日

区分	計	15～29歳	30～34歳	35～39歳	40～44歳
平成17年	664	59	2	7	5
〃 22年	511	3	2	1	5
〃 27年	430	11	2	3	3

区分	45～49歳	50～54歳	55～59歳	60～64歳	65～69歳
平成17年	4	8	19	55	98
〃 22年	5	5	13	48	80
〃 27年	5	2	9	37	85

区分	70～74歳	75～79歳	80～84歳	85歳以上
平成17年	140	267 (75歳以上)		
〃 22年	102	111	80	56
〃 27年	70	83	71	49

資料 農林業センサス

その2 女性の年齢別農業就業人口

各年 2月 1日

区分	計	15～29歳	30～34歳	35～39歳	40～44歳
平成17年	893	27	14	14	21
〃 22年	497	2	1	3	4
〃 27年	461	4	4	2	11

区分	45～49歳	50～54歳	55～59歳	60～64歳	65～69歳
平成17年	20	46	56	100	153
〃 22年	1	12	33	49	72
〃 27年	4	15	21	56	73

区分	70～74歳	75～79歳	80～84歳	85歳以上
平成17年	154	288 (75歳以上)		
〃 22年	105	100	69	46
〃 27年	77	92	57	45

資料 農林業センサス

注) 全数でなく、販売農家のみを対象。

販売農家: 経営耕地面積30a以上または過去1年間の農作物販売金額50万円以上の世帯

平成17年の数値は、旧可児市と旧兼山町の数値の合計

5 農 業

5-5 主要農作物の作付面積等

その1 主要農作物の作付け面積および(単位:ha、t)

区分	水稲		大豆	
	作付面積	収穫量	作付面積	収穫量
平成 27年	415	2,040	26	17
〃 28年	429	2,120	18	12
〃 29年	411	2,030	23	15
〃 30年	404	1,980	26	7
令和 元年	385	1,890	25	9

資料 作物統計

その2 販売目的で作付け(栽培)した作物の類別作付農家数と作付面積 (単位:ha)

区分	稲		麦類		雑穀		いも類		豆類	
	農家数	作付面積	農家数	作付面積	農家数	作付面積	農家数	作付面積	農家数	作付面積
平成17年	522	157	2	X	12	1	86	4	81	4
〃 22年	502	165	1	X	4	0	78	3	72	5
〃 27年	389	148	-	-	2	X	25	1	50	3

区分	工芸農作物		野菜類		花き類・花木		果樹類		その他の作物	
	農家数	作付面積	農家数	作付面積	農家数	作付面積	農家数	作付面積	農家数	作付面積
平成17年	4	X	160	31	33	8	項目なし		16	2
〃 22年	5	2	171	36	28	7	項目なし		13	9
〃 27年	3	X	116	X	14	X	58	X	2	X

注)全数でなく、販売農家のみを対象。

資料 農林業センサス

販売農家:経営耕地面積30a以上または過去1年間の農作物販売金額50万円以上の世帯

平成17年の数値は、旧可児市と旧兼山町の数値の合計

その3 販売目的で作付け(栽培)している作物別作付け農家数

区分	水稲	じゃがいも	さつまいも	大豆	あずき
平成 27年	389	17	16	43	6

区分	茶	こんにゃくいも	だいこん	にんじん	さといも
平成 27年	1	1	61	23	79

区分	やまのいも	はくさい	キャベツ	ほうれんそう	レタス
平成 27年	11	62	40	32	12

区分	ねぎ	たまねぎ	ブロッコリー	きゅうり	なす
平成 27年	44	48	17	32	45

区分	トマト	ピーマン	いちご	メロン	すいか
平成 27年	22	21	5	3	20

区分	温州みかん	ぶどう	日本なし	もも	びわ
平成 27年	1	2	3	1	1

区分	かき	くり	うめ	キウイフルーツ
平成 27年	10	47	8	2

資料 農林業センサス

5 農 業

5-6 農産物販売金額規模別農家数(販売農家)

各年 2月 1日					
区分	総農家数	販売なし	50万円未満	50万円以上 100万円未満	100万円以上 200万円未満
平成17年	1,000	407	473	53	22
〃 22年	821	258	451	53	21
〃 27年	649	191	366	43	19

区分	200万円以上 300万円未満	300万円以上 500万円未満	500万円以上 700万円未満	700万円以上 1,000万円未満	1,000万円以上
平成17年	10	16	3	5	11
〃 22年	16	2	6	4	10
〃 27年	11	4	4	2	9

資料 農林業センサス

注) 全数でなく、販売農家のみを対象。

販売農家: 経営耕地面積30a以上または過去1年間の農作物販売金額50万円以上の世帯

平成17年の数値は、旧可児市と旧兼山町の数値の合計

5-7 農業用機械所有農家数と所有台数(販売農家)

区分	動力田植機		トラクター		コンバイン	
	経農家数	台数	経農家数	台数	経農家数	台数
平成17年	727	731	769	812	299	300
〃 22年	592	600	642	676	228	238
〃 27年	482	490	553	578	184	193

資料 農林業センサス

注) 全数でなく、販売農家のみを対象。

販売農家: 経営耕地面積30a以上または過去1年間の農作物販売金額50万円以上の世帯

平成17年の数値は、旧可児市と旧兼山町の数値の合計

5-8 家畜・にわとりの飼養農家数

各年 2月 1日現在					
区分	乳用牛	肉用牛	豚	採卵鶏	ブロイラー
平成 28年	-	1	-	2	-
〃 29年	-	1	-	2	-
〃 30年	-	-	-	2	-
〃 31年	-	-	-	2	-
令和 2年	-	-	-	2	-

資料 産業振興課

5 農 業

5-9 所有形態別森林面積

(単位:ha) 各年度 3月31日現在

区分	総数	国有林			
		合計	林野庁		林野庁所管外
			直営林地	官行造林地	
平成 27年度	3,371	-	-	-	-
〃 28年度	3,371	-	-	-	-
〃 29年度	3,354	-	-	-	-
〃 30年度	3,343	-	-	-	-
〃 30年度	3,342	-	-	-	-

区分	民有林				
	合計	公有林			私有林
		県	市町村	財産区	
平成 27年度	3,371	33	180	282	2,876
〃 28年度	3,371	33	180	282	2,876
〃 29年度	3,354	33	184	282	2,856
〃 30年度	3,343	33	183	282	2,845
〃 30年度	3,342	33	183	282	2,844

注) 端数処理により内訳と計は必ずしも一致しない。

資料 岐阜県森林・林業統計書

5-10 農業振興地域の状況

(単位:ha) 各年 1月現在

区分	農業振興地域	農用地
平成 28年	2,386	618
〃 29年	2,386	616
〃 30年	2,386	615
〃 31年	2,386	609
令和 2年	2,386	605

資料 産業振興課

5-11 農地転用の状況

(単位:a)

区分	合計		住宅用地		工鉱業用地		公共用地	
	件数	面積	件数	面積	件数	面積	件数	面積
平成 28年	197	1,516	129	559	15	125	19	23
〃 29年	177	1,197	116	692	12	115	9	37
〃 30年	176	1,260	123	742	12	170	8	18
令和元年	189	1,350	119	847	19	105	9	21
〃 2年	175	1,162	128	663	14	175	8	19

区分	その他建物施設用地		植林		その他	
	件数	面積	件数	面積	件数	面積
平成 28年	19	482	-	-	14	324
〃 29年	12	91	-	-	28	262
〃 30年	16	256	-	-	17	74
令和元年	16	185	1	7	24	148
〃 2年	11	155	-	-	14	150

注) 端数処理により内訳と計は必ずしも一致しない。

資料 農業委員会

5 農 業

5-12 農業協同組合の組合員数

(単位:人)

区分	組合員数	
	正	准
平成 27年度	2,654	4,975
〃 28年度	2,633	5,251
〃 29年度	2,643	5,581
〃 30年度	2,637	5,833
令和元年度	2,629	6,091

資料 めぐみの農業協同組合

5-13 保安林種類別面積

(単位:ha) 各年度 3月31日現在

区分	総計			水源かん養 保安林			土砂流出防備 保安林			土砂崩壊防備 保安林			防風保安林		
	計	国	民	計	国	民	計	国	民	計	国	民	計	国	民
平成 27年度	543 (125)	-	543 (125)	-	-	-	503 (17)	-	503 (17)	10	-	10	-	-	-
〃 28年度	543 (125)	-	543 (125)	-	-	-	503 (17)	-	503 (17)	10	-	10	-	-	-
〃 29年度	543 (125)	-	543 (125)	-	-	-	503 (17)	-	503 (17)	10	-	10	-	-	-
〃 30年度	543 (125)	-	543 (125)	-	-	-	503 (17)	-	503 (17)	10	-	10	-	-	-
令和 元年度	543 (125)	-	543 (125)	-	-	-	503 (17)	-	503 (17)	10	-	10	-	-	-

注)()は兼種保安林で外数。

区分	干害防備 保安林			なだれ防止 保安林			落石防止 保安林			保健保安林			風致保安林		
	計	国	民	計	国	民	計	国	民	計	国	民	計	国	民
平成 27年度	-	-	-	-	-	-	-	-	-	30 (108)	-	30 (108)	-	-	-
〃 28年度	-	-	-	-	-	-	-	-	-	30 (108)	-	30 (108)	-	-	-
〃 29年度	-	-	-	-	-	-	-	-	-	30 (108)	-	30 (108)	-	-	-
〃 30年度	-	-	-	-	-	-	-	-	-	30 (108)	-	30 (108)	-	-	-
令和 元年度	-	-	-	-	-	-	-	-	-	30 (108)	-	30 (108)	-	-	-

資料 岐阜県森林・林業統計書

6 工 業

6-1 産業中分類別製造業の推移

(単位:万円) 各年12月31日現在

産業分類	平成27年			平成28年		
	事業 所数	従業 者数	製造品 出荷額等	事業 所数	従業 者数	製造品 出荷額等
総数	183	13,231	42,980,754	181	13,136	45,077,339
食料品製造業	11	478	1,056,762	8	310	866,380
飲料・たばこ・飼料製造業	1	9	X	1	10	X
繊維工業	1	8	X	1	10	X
木材・木製品製造業(家具を除く)	6	229	435,874	4	118	300,515
家具・装備品製造業	5	299	200,655	3	48	72,157
パルプ・紙・紙加工品製造業	6	877	5,139,322	7	925	5,935,865
印刷・同関連業	1	11	X	3	60	114,542
化学工業	1	18	X	1	14	X
石油製品・石炭製品製造業	-	-	-	1	7	X
プラスチック製品製造業(別掲を除く)	11	566	984,743	12	646	1,154,893
ゴム製品製造業	2	26	X	2	24	X
窯業・土石製品製造業	12	423	885,561	11	452	865,042
鉄鋼業	7	206	1,646,571	6	226	1,878,490
非鉄金属製造業	2	64	X	3	56	19,020
金属製品製造業	27	1,263	3,821,882	22	1,198	3,664,933
はん用機械器具製造業	13	1,179	4,675,436	16	1,298	3,343,106
生産用機械器具製造業	29	1,650	6,903,289	26	1,542	8,982,099
業務用機械器具製造業	3	38	X	4	46	77,614
電子部品・デバイス製造業	2	36	X	1	44	X
電気機械器具製造業	12	734	2,392,236	17	897	2,456,829
情報通信機械器具製造業	1	64	X	1	68	X
輸送用機械器具製造業	25	4,948	14,401,495	27	5,050	14,927,572
その他の製造業	5	105	123,052	4	87	91,599

産業分類	平成29年			平成30年		
	事業 所数	従業 者数	製造品 出荷額等	事業 所数	従業 者数	製造品 出荷額等
総数	173	13,270	46,134,993	176	12,349	53,123,838
食料品製造業	5	309	763,108	6	324	778,312
飲料・たばこ・飼料製造業	1	7	X	1	7	X
繊維工業	1	8	X	1	11	X
木材・木製品製造業(家具を除く)	4	119	325,136	4	120	321,758
家具・装備品製造業	2	30	X	3	215	163,015
パルプ・紙・紙加工品製造業	7	917	6,383,130	7	888	6,006,732
印刷・同関連業	3	68	114,943	3	62	114,202
化学工業	-	-	-	-	-	-
石油製品・石炭製品製造業	-	-	-	-	-	-
プラスチック製品製造業(別掲を除く)	14	665	1,230,764	14	689	1,287,645
ゴム製品製造業	2	28	X	2	27	X
窯業・土石製品製造業	11	425	936,593	11	420	965,243
鉄鋼業	6	233	1,878,375	6	232	2,236,812
非鉄金属製造業	2	54	X	2	45	X
金属製品製造業	26	1,219	4,093,298	26	1,216	4,347,078
はん用機械器具製造業	17	1,363	3,064,733	13	900	6,067,064
生産用機械器具製造業	24	1,471	8,546,906	29	1,632	10,438,743
業務用機械器具製造業	4	62	98,870	3	40	76,255
電子部品・デバイス製造業	-	-	-	-	-	-
電気機械器具製造業	15	965	2,658,473	15	996	3,011,846
情報通信機械器具製造業	1	89	X	1	88	X
輸送用機械器具製造業	24	5,155	15,502,938	25	4,355	16,644,911
その他の製造業	4	83	80,269	4	82	78,650

資料 工業統計調査(平成27年のみ経済センサス活動調査 調査日平成28年6月1日)

注) 従業者数4人以上の事業所のデータを掲載。

6 工 業

6-2 従業者規模別製造業の推移

(単位:万円) 各年12月31日現在

区分	総数				
	事業 所数	従業 者数	現金給与 総額	原材料 使用額等	製造品 出荷額等
平成25年	186	12,182	5,794,509	27,032,271	41,263,946
〃 26年	185	12,700	6,075,462	28,183,698	43,955,131
〃 28年	181	13,136	5,865,731	27,608,562	45,077,339
〃 29年	173	13,270	5,938,007	31,809,283	46,134,993
〃 30年	176	12,349	6,532,204	35,938,727	53,123,838

区分	1～3人					4～9人				
	事業 所数	従業 者数	現金給与 総額	原材料 使用額等	製造品 出荷額等	事業 所数	従業 者数	現金給与 総額	原材料 使用額等	製造品 出荷額等
平成25年	45	300	83,126	327,497	493,945
〃 26年	42	271	74,633	288,266	425,149
〃 28年	39	264	78,085	268,565	443,169
〃 29年	33	219	63,758	224,462	359,600
〃 30年	32	212	73,620	272,912	458,273

区分	10～19人					20～29人				
	事業 所数	従業 者数	現金給与 総額	原材料 使用額等	製造品 出荷額等	事業 所数	従業 者数	現金給与 総額	原材料 使用額等	製造品 出荷額等
平成25年	40	563	193,419	386,776	767,883	22	564	206,073	577,039	1,023,954
〃 26年	41	583	195,003	498,361	989,201	22	551	199,914	603,248	1,067,684
〃 28年	40	573	214,455	701,831	1,260,993	24	612	213,485	869,962	1,399,403
〃 29年	37	525	184,679	436,133	872,689	24	595	230,771	988,984	1,603,702
〃 30年	40	556	200,931	419,965	841,625	24	607	261,105	1,184,827	1,835,928

区分	30～49人					50～99人				
	事業 所数	従業 者数	現金給与 総額	原材料 使用額等	製造品 出荷額等	事業 所数	従業 者数	現金給与 総額	原材料 使用額等	製造品 出荷額等
平成25年	22	889	372,197	1,759,360	2,814,901	35	2,512	970,752	3,805,481	6,078,731
〃 26年	24	956	374,971	1,288,940	2,438,345	31	2,223	884,266	3,666,532	5,787,676
〃 28年	21	828	335,118	983,358	1,826,500	32	2,358	903,539	3,234,941	5,505,648
〃 29年	22	904	344,275	870,186	1,686,734	32	2,349	947,506	3,433,070	5,687,752
〃 30年	25	1,029	421,414	1,113,211	2,322,417	29	2,114	867,016	3,415,564	5,708,224

区分	100～299人					300人以上				
	事業 所数	従業 者数	現金給与 総額	原材料 使用額等	製造品 出荷額等	事業 所数	従業 者数	現金給与 総額	原材料 使用額等	製造品 出荷額等
平成25年	15	1,981	841,765	2,480,904	4,239,244	7	5,373	3,127,177	17,695,214	25,845,288
〃 26年	18	2,355	968,615	3,552,306	6,058,614	7	5,761	3,378,060	18,286,045	27,188,462
〃 28年	17	2,441	973,795	3,128,588	5,620,620	8	6,060	3,147,254	18,421,317	29,021,006
〃 29年	17	2,534	1,034,603	3,697,382	6,410,323	8	6,144	3,132,415	22,159,066	29,514,193
〃 30年	25	1,029	421,414	1,113,211	2,322,417	29	2,114	867,016	3,415,564	5,708,224

注) 従業者数が4名以上の事業所が調査対象。

資料 工業統計調査

6 工 業

6-3 水源・用途別工業用水使用量(従業者30人以上事業所)

(単位: m³) 各年12月31日現在

区分	事業所数	水源別 1日 当たり使用量						
		合計	公共水道		地表水 伏流水	井戸水	その他の 淡水	回収水
			工業用水道	上水道				
平成25年	79	104,538	40,087	2,461	-	1,835	28,935	31,220
〃 26年	80	102,886	38,390	2,502	-	1,731	27,363	32,900
〃 28年	78	64,322	3,184	2,750	-	1,816	56,572	-
〃 29年	79	70,191	38,391	1,983	-	1,427	28,390	-
〃 30年	80	68,776	36,765	2,895	-	1,759	27,357	-

区分	事業所数	用途別 1日 当たり使用量					
		合計	ボイラー 用水	原料用水	製品処理 洗じょう用水	冷却用水・ 温調用水	その他
平成25年	79	104,538	9,846	117	80,732	9,714	4,129
〃 26年	80	102,886	9,571	124	75,778	13,190	4,223
〃 28年	78	64,322	-	-	-	-	-
〃 29年	79	70,191	-	-	-	-	-
〃 30年	80	68,776	-	-	-	-	-

※平成28年より調査項目の変更あり。

資料 工業統計調査

7 商 業

7-1 産業中分類別商業

(単位:百万円)

区分	平成26年			
	事業所数 1)	従業者数 1)	年間商品 販売額 2)	売場面積 (㎡)
総数	619	5,052	142,442	123,376
卸売業計	117	754	53,069	-
各種商品卸売業	-	-	-	-
繊維・衣服等卸売業	4	15	638	-
飲食料品卸売業	28	178	5,877	-
建築材料, 鉱物・金属材料等卸売業	31	217	18,031	-
機械器具卸売業	25	149	16,724	-
その他の卸売業	29	195	11,797	-
小売業計	502	4,298	89,374	123,376
各種商品小売業	1	128	X	X
織物・衣服・身の回り品小売業	77	352	4,255	16,997
飲食料品小売業	134	1,563	26,186	41,965
機械器具小売業	88	719	25,981	12,710
その他の小売業	182	1,416	X	X
無店舗小売業	20	120	855	X

1) 平成26年7月1日現在

資料 商業統計調査

2) 平成25年1月～12月までの1年間の販売額

(単位:百万円)

区分	平成27年			
	事業所数 1)	従業者数 1)	年間商品 販売額 2)	売場面積 (㎡)
総数	625	5,175	137,436	-
卸売業計	104	700	45,976	-
各種商品卸売業	-	-	-	-
繊維・衣服等卸売業	6	64	1,397	-
飲食料品卸売業	22	144	5,408	-
建築材料, 鉱物・金属材料等卸売業	24	132	9,752	-
機械器具卸売業	22	167	15,877	-
その他の卸売業	1	4	X	-
小売業計	521	4,475	91,460	147,283
各種商品小売業	1	169	X	X
織物・衣服・身の回り品小売業	75	357	4,841	17,492
飲食料品小売業	132	549	X	X
機械器具小売業	83	623	22,233	12,293
その他の小売業	207	1,627	X	X
無店舗小売業	23	155	1,569	-

1) 平成28年6月1日現在

資料 経済センサス-活動調査

2) 平成27年1月～12月までの1年間の販売額

7 商 業

7-2 産業小分類別事業所数、従業者数、年間商品販売額、売場面積

平成28年 6月 1日現在

区分	事業所数	従業者数	年間商品販売額 (百万円)1)	売場面積 (㎡)
総数	625	5,175	137,436	-
50-55 卸売業計	104	700	45,976	-
50 各種商品卸売業	-	-	-	-
51 繊維・衣服等卸売業	6	64	1,397	-
511 繊維品卸売業(衣服・身の回り品を除く)	-	-	-	-
512 衣服卸売業	4	52	X	-
513 身の回り品卸売業	2	12	X	-
52 飲食物品卸売業	22	144	5,408	-
521 農畜産物・水産物卸売業	11	108	4,179	-
522 食料・飲料卸売業	11	36	1,230	-
53 建築材料、鉱物・金属材料等卸売業	24	132	9,752	-
531 建築材料卸売業	11	54	2,867	-
532 化学製品卸売業	8	43	2,323	-
533 石油・鉱物卸売業	1	4	X	-
534 鉄鋼製品卸売業	1	18	X	-
535 非鉄金属卸売業	1	8	X	-
536 再生資源卸売業	2	5	X	-
54 機械器具卸売業	22	167	15,877	-
541 産業機械器具卸売業	11	66	2,147	-
542 自動車卸売業	6	71	12,005	-
543 電気機械器具卸売業	4	26	X	-
549 その他の機械器具卸売業	1	4	X	-
55 その他の卸売業	30	193	13,542	-
551 家具・建具・じゅう器等卸売業	6	24	942	-
552 医薬品・化粧品等卸売業	9	113	10,296	-
553 紙・紙製品卸売業	3	5	59	-
559 他に分類されない卸売業	12	51	2,245	-
56-61 小売業計	521	4,475	91,460	147,283
56 各種商品小売業	1	169	X	X
561 百貨店、総合スーパー	1	169	X	X
569 その他の各種商品小売業(従業者が常時50人未満のもの)	-	-	-	-
57 織物・衣服・身の回り品小売業	75	357	4,841	17,492
571 呉服・服地・寝具小売業	10	53	755	2,100
572 男子服小売業	10	40	679	2,690
573 婦人・子供服小売業	34	158	2,085	7,573
574 靴・履物小売業	3	7	105	300
579 その他の織物・衣服・身の回り品小売業	18	99	1,217	4,829
58 飲食物品小売業	132	1,544	28,132	35,509
581 各種食料品小売業	12	725	17,280	27,678
582 野菜・果実小売業	6	25	217	486
583 食肉小売業	7	40	957	338
584 鮮魚小売業	1	7	X	X
585 酒小売業	15	48	1,055	1,125
586 菓子・パン小売業	28	150	899	803
589 その他の飲食物品小売業	63	549	X	X
59 機械器具小売業	83	623	22,233	12,293
591 自動車小売業	54	447	16,580	2,600
592 自転車小売業	8	16	81	-
593 機械器具小売業(自動車、自転車を除く)	21	160	5,572	9,693
60 その他の小売業	207	1,627	X	X
601 家具・建具・畳小売業	8	40	630	4,923
602 じゅう器小売業	8	30	583	976
603 医薬品・化粧品小売業	49	359	6,641	6,451
604 農耕用品小売業	6	31	621	1,440
605 燃料小売業	36	286	12,612	346
606 書籍・文房具小売業	22	353	2,237	4,568
607 スポーツ用品・がん具・娯楽用品・楽器小売業	10	49	1,073	2,131
608 写真機・時計・眼鏡小売業	11	38	546	761
609 他に分類されない小売業	57	441	X	X
61 無店舗小売業	23	155	1,569	-
611 通信販売・訪問販売小売業	20	150	1,564	-
612 自動販売機による小売業	2	3	X	-
619 その他の無店舗小売業	1	2	X	-

1) 平成27年1月～12月までの1年間の販売額

資料 経済センサス-活動調査

8 金 融

8-1 金融機関数(店舗数)

各年12月31日現在

区分	銀行	信用金庫	信用組合	労働金庫	農 協	郵便局
平成 28年	7	7	1	1	9	9
〃 29年	7	7	1	1	9	9
〃 30年	7	6	1	1	9	9
令和元年	7	6	1	1	9	9
〃 2年	7	6	1	1	9	9

注)銀行～農協 支店及び出張所
郵便局の出張所は含まない。

資料 会計課

8-2 商工振興資金融資状況

その1 日本政策金融公庫小規模事業者経営改善資金融資(新規分)

(単位:件、千円)

区分	件数	融資金額
平成 27年度	25	110,300
〃 28年度	20	98,000
〃 29年度	19	98,900
〃 30年度	17	101,000
令和元年度	18	100,500

資料 可児商工会議所

その2 可児市小口融資(新規分)

(単位:件、千円)

区分	件数	融資金額
平成 27年度	13	49,050
〃 28年度	11	49,700
〃 29年度	20	79,900
〃 30年度	10	48,500
令和元年度	15	78,480

資料 産業振興課

その3 可児市勤労者生活資金融資(新規分)

(単位:件、千円)

区分	件数	融資金額
平成 27年度	5	6,010
〃 28年度	-	-
〃 29年度	-	-
〃 30年度	2	2,650
令和元年度	-	-

資料 産業振興課

9 運輸・通信

9-1 可児御嵩IC(東海環状自動車道)の利用状況

(台)

区分	入口	出口
平成28年	894,000	882,900
〃 29年	901,100	885,900
〃 30年	928,300	913,900
令和元年	915,500	913,600
〃 2年	800,200	799,600
1月	71,400	70,700
2月	68,200	68,000
3月	70,600	69,900
4月	49,900	49,400
5月	50,200	50,600
6月	62,800	62,900
7月	62,600	62,300
8月	64,700	66,000
9月	72,300	72,200
10月	79,800	80,200
11月	76,600	76,400
12月	71,100	71,000

注) 100台単位での集計

資料 中日本高速道路株式会社

9-2 JR太多線駅別乗車人員の推移

可児駅

区分	乗車人員			1日平均 乗車人員
	総数	定期	定期外	
平成 27年度	543,621	402,817	140,804	1,485
〃 28年度	554,507	410,596	143,911	1,519
〃 29年度	576,997	430,256	146,741	1,581
〃 30年度	587,312	430,686	156,626	1,609
令和元年度	588,714	431,873	156,841	1,609

下切駅

区分	乗車人員			1日平均 乗車人員
	総数	定期	定期外	
平成 27年度	158,802	140,596	18,206	434
〃 28年度	166,697	147,449	19,248	457
〃 29年度	174,431	153,000	21,431	478
〃 30年度	183,557	159,812	23,745	503
令和元年度	193,877	168,466	25,411	530

資料 東海旅客鉄道(株)

9 運輸・通信

9-3 名鉄広見線駅別乗降車人員の推移

西可児駅

区分	乗 車 人 員			降 車 人 員		
	総 数	うち定期	1日平均	総 数	うち定期	1日平均
27	880,890	682,020	2,438	886,150	682,020	2,452
28	855,536	655,680	2,370	860,888	655,680	2,384
29	726,955	530,580	2,012	732,300	530,580	2,027
30	701,353	507,150	1,941	705,851	507,150	1,953
令和元年度	717,905	526,020	1,985	722,004	526,020	1,996

可児川駅

区分	乗 車 人 員			降 車 人 員		
	総 数	うち定期	1日平均	総 数	うち定期	1日平均
27	276,098	174,930	762	274,412	174,930	758
28	272,138	173,910	752	270,430	173,910	747
29	271,817	176,040	751	270,959	176,040	749
30	271,987	176,970	752	271,251	176,970	750
令和元年度	272,722	179,190	754	271,854	179,190	751

日本ライン今渡駅

区分	乗 車 人 員			降 車 人 員		
	総 数	うち定期	1日平均	総 数	うち定期	1日平均
27	588,602	392,760	1,626	595,524	392,760	1,645
28	593,094	394,860	1,640	598,884	112	1,656
29	584,822	386,370	1,617	589,584	386,370	1,630
30	582,623	384,900	1,611	587,284	384,900	1,623
令和元年度	556,056	366,660	1,536	559,934	366,660	1,547

新可児駅

区分	乗 車 人 員			降 車 人 員		
	総 数	うち定期	1日平均	総 数	うち定期	1日平均
27	907,527	669,210	2,510	913,970	669,210	2,528
28	907,753	659,880	2,512	913,850	659,880	2,529
29	926,753	672,630	2,565	933,343	672,630	2,583
30	947,436	677,370	2,622	954,433	677,370	2,641
令和元年度	954,830	690,570	2,640	960,356	690,570	2,655

明智駅

区分	乗 車 人 員			降 車 人 員		
	総 数	うち定期	1日平均	総 数	うち定期	1日平均
27	153,341	127,260	425	154,635	127,260	428
28	154,670	127,200	428	155,875	127,200	432
29	161,353	133,830	447	162,471	133,830	450
30	168,697	139,830	467	169,654	139,830	470
令和元年度	164,305	135,840	455	165,606	135,840	458

資料 名古屋鉄道(株)

9 運輸・通信

9-4 自主運行バス利用状況

その1 さつきバス利用状況

(単位:人)

区分	総計	中心循環線	西部線	東部線	桜ヶ丘線	兼山線
平成 27年度	53,408	6,074	16,621	13,663	12,200	4,850
〃 28年度	52,241	6,195	15,963	12,114	12,537	5,432
〃 29年度	51,781	6,317	15,263	12,845	12,529	4,827
〃 30年度	53,360	6,382	16,025	13,298	12,637	5,018
令和元年度	51,047	6,352	14,970	12,159	12,657	4,909
未就学児	153	52	33	27	13	28
小学生	320	27	77	49	38	129
一般	32,980	3,605	9,305	7,823	8,899	3,348
障がい者	9,721	1,103	4,121	1,150	2,220	1,127
定期券利用者	7,873	1,565	1,434	3,110	1,487	277
一便平均	4	2	4	3	5	4
一日平均	176	22	52	42	44	17

その2 電話で予約バス利用状況

(単位:人)

区分	総計	今渡・川合・土田地区	春里・姫治地区	羽崎・二野・久々利地区	大森地区	帷子地区	下恵土・広見地区	広見東・中恵土地区
平成 27年度	27,344	5,829	8,202	4,580	3,226	723	2,632	2,152
〃 28年度	27,241	5,721	8,248	4,318	3,624	762	2,443	2,125
〃 29年度	27,586	5,803	7,817	4,227	3,997	530	2,771	2,441
〃 30年度	28,499	6,353	7,673	3,853	4,227	770	3,023	2,600
令和元年度	28,264	6,206	7,684	3,449	5,007	779	3,219	1,920
未就学児	3	2	1	-	112	-	-	-
小学生	28	5	7	3	3	8	-	2
一般	21,784	4,580	6,040	2,769	3,925	684	2,259	1,527
障がい者	6,449	1,619	1,636	677	1,079	87	960	391
一便平均	2	2	2	2	2	1	1	1
一日平均	92	20	25	11	16	3	10	6

その3 おでかけしよKar Kバス利用状況

(単位:人)

区分	平成30年度	令和元年度
1日共通乗車券 一般	357	460
1日共通乗車券 半額	10	30
1乗車券 一般	428	641
1乗車券 半額	26	24
未就学児	6	-
1日共通乗車券 一般(乗継割引)	6	8
1日共通乗車券 半額(乗継割引)	-	1
1乗車券 一般(乗継割引)	2	-
1乗車券 半額(乗継割引)	-	-
1日共通乗車券 提示	327	366
計	1,162	1,530
一便平均	2	1
一日平均	17	18

その4 おでかけしよKar Kタク利用状況(平成31年4月～令和元年12月)

(単位:人)

区分	総計	今渡・川合・土田地区	春里・姫治地区	羽崎・二野・久々利地区	大森地区	帷子地区	下恵土・広見地区	広見東・中恵土地区
小学生	16	6	3	-	3	-	-	4
一般	914	252	197	233	151	2	25	54
障がい者	168	36	28	16	21	3	17	47
計	1,098	294	228	249	175	5	42	105
一便平均	1.45	1.51	1.41	1.65	1.32	1.00	1.27	1.31
一日平均	20.72	5.55	4.30	4.70	3.30	0.09	0.79	1.98

資料 都市計画課

9 運輸・通信

9-5 車種別保有自動車数等の概況

その1 車種別保有自動車数の推移

各年 3月31日現在

区分	総計	登録車				
		合計	普通貨物	小型貨物	被けん引	乗合
平成 28年	77,226	44,781	1,732	2,574	20	251
〃 29年	78,260	45,068	1,802	2,552	22	270
〃 30年	78,661	45,335	1,855	2,561	29	270
〃 31年	79,695	45,407	1,887	2,563	34	289
令和 2年	80,028	45,343	1,894	2,558	38	296

区分	登録車				小型二輪車
	普通乗用	小型乗用	特殊	大型特殊	
平成 28年	18,220	21,044	807	133	1,455
〃 29年	18,697	20,784	812	129	1,473
〃 30年	19,258	20,409	824	129	1,526
〃 31年	19,602	20,060	849	123	1,565
令和 2年	20,115	19,459	858	125	1,577

区分	軽自動車				
	合計	二輪	貨物	四輪乗用	特殊
平成 28年	30,990	1,031	5,603	24,245	111
〃 29年	31,719	995	5,621	24,991	112
〃 30年	31,800	1,032	5,548	25,104	116
〃 31年	32,723	1,089	5,578	25,941	115
令和 2年	33,108	1,106	5,535	26,265	112

資料 岐阜県自動車会議所

その2 原動機付自転車・小型特殊自動車数の推移

各年 4月 1日現在

区分	原動機付自転車				
	計	50cc以下	90cc以下	125cc以下	ミニカー
平成 28年	3,585	2,821	226	477	61
〃 29年	3,463	2,681	237	489	56
〃 30年	3,323	2,523	230	515	55
〃 31年	3,221	2,407	225	543	46
令和 2年	3,139	2,298	225	565	51

区分	小型特殊自転車		
	計	農耕作業用	特殊作業用
平成 28年	651	529	135
〃 29年	664	525	134
〃 30年	659	527	139
〃 31年	666	527	139
令和 2年	679	529	150

資料 税務課

9 運輸・通信

9-6 運転免許保有者数の状況

その1 運転免許保有者数 各年12月31日現在

区分	総数	男	女
平成 28年	70,900	37,936	32,964
〃 29年	71,004	37,927	33,077
〃 30年	71,194	37,919	33,275
令和元年	71,378	37,900	33,478
〃 2年	71,240	37,720	33,520

注) 可児警察署管内(可児市)分。資料 可児警察署

その2 運転免許の種類別保有者数 各年12月31日現在

区分	免許保有者数	第二種免許			
		大型・普通			小型二輪車
		大型	中型	普通	
平成 28年	84,171	748	437	140	3
〃 29年	84,212	729	533	6	3
〃 30年	84,334	698	507	8	3
令和元年	84,468	674	484	17	3
〃 2年	84,192	649	858	22	3

区分	第一種免許							
	大型・普通				けん引・大型特殊	自二	小型特殊	原付
	大型	中型	準中型	普通				
平成 28年	4,479	66,094	-	11,486	1	66	23	694
〃 29年	4,442	65,247	-	1,075	1	59	19	640
〃 30年	4,432	64,470	11,140	2,387	1	66	14	608
令和元年	4,418	63,670	10,724	3,846	112	62	12	557
〃 2年	4,423	62,563	10,377	5,132	0	52	12	498

注) 可児警察署管内(可児市、御嵩町)分。内容は最上位免許の数を示す。資料 可児警察署

その3 若年・高齢運転者数 各年12月31日現在

区分	免許保有者数	若年運転者 (16～24歳)		高齢運転者 (65歳以上)	
		人数	率(%)	人数	率(%)
平成 28年	84,171	6,183	7	21,037	25
〃 29年	84,212	6,141	7	21,827	26
〃 30年	88,334	6,162	7	22,565	26,8
令和元年	84,468	6,059	7	23,070	27
〃 2年	84,192	6,156	7	23,497	28

注) 可児警察署管内(可児市、御嵩町)分。資料 可児警察署

その4 運転免許自主返納者数

区分	総数		
		うち65歳未満	うち65歳以上
平成 29年	236	2	234
〃 30年	292	4	288
令和元年	398	12	386
〃 2年	347	15	332

注) 可児警察署管内(可児市)分。資料 可児警察署

9 運輸・通信

9-7 郵便施設数

各年 3月31日現在

区分	直営郵便局	簡易郵便局	郵便ポスト
平成 28年	9	－	125
〃 29年	9	－	126
〃 30年	9	－	125
〃 31年	9	－	125
令和 2年	9	－	124

資料 日本郵便(株)可児郵便局

9-8 公衆電話設置台数

各年 3月31日現在

区分	設置台数
平成 28年	96
〃 29年	93
〃 30年	97
〃 31年	91
令和 2年	90

資料 NTT西日本岐阜支店

9-9 ケーブルテレビ地区別加入契約者数

各年 3月31日現在

区分	合計	今渡	川合	下恵土	土田	帷子	春里	姫治
平成 28年	18,111	1,090	680	1,496	1,283	4,476	1,400	834
〃 29年	18,061	1,103	689	1,506	1,281	4,386	1,390	814
〃 30年	17,894	1,077	702	1,504	1,275	4,279	1,362	790
〃 31年	18,884	1,265	821	1,609	1,420	4,395	1,384	840
令和 2年	19,671	1,265	792	1,628	1,442	5,026	1,535	843

区分	平牧	桜ヶ丘	久々利	広見東	広見	中恵土	兼山
平成 28年	2,052	1,672	440	525	1,264	498	401
〃 29年	2,074	1,671	434	522	1,290	507	394
〃 30年	2,083	1,636	439	527	1,303	518	399
〃 31年	2,109	1,631	498	550	1,379	549	434
令和 2年	2,110	1,581	503	569	1,387	553	437

資料 (株)ケーブルテレビ可児

10 水道

10-1 上水道普及状況

(単位:人、件、%、m³、km)

区分	行政区域内人口	給水件数	給水人口	普及率
平成 27年度	101,027	33,842	100,647	99.6
〃 28年度	101,297	34,162	100,919	99.6
〃 29年度	101,292	34,488	100,921	99.6
〃 30年度	102,078	34,835	101,709	99.6
令和 元年度	101,977	35,197	101,606	99.6

区分	総配水量	総有収水量	有収率
平成 27年度	11,148,715	10,356,764	92.90
〃 28年度	11,252,656	10,450,710	92.87
〃 29年度	11,256,117	10,418,040	92.55
〃 30年度	11,430,642	10,497,082	91.83
令和 元年度	11,524,886	10,485,560	90.98

区分	1日最大配水量	1日平均配水量	送配水管延長
平成 27年度	35,688	30,461	638
〃 28年度	34,293	30,829	641
〃 29年度	34,371	30,839	643
〃 30年度	36,477	31,317	646
令和 元年度	34,786	31,489	650

資料 上下水道料金課

10-2 上水道使用量

(単位: m³)

区分	総計	口径別内訳			
		13mm	20mm	25mm	30mm
平成 27年度	10,351,612	6,358,895	996,600	658,187	658,801
〃 28年度	10,444,157	6,332,822	1,014,320	674,414	676,041
〃 29年度	10,418,040	6,320,118	1,032,996	681,476	691,400
〃 30年度	10,497,048	6,300,698	1,034,511	700,689	700,011
令和 元年度	10,485,560	6,326,818	1,033,002	702,898	710,058

区分	口径別内訳				
	40mm	50mm	75mm	100mm	150mm
平成 27年度	659,668	430,365	328,528	121,811	138,757
〃 28年度	684,610	499,579	294,281	123,441	144,649
〃 29年度	670,926	521,231	288,478	130,527	80,888
〃 30年度	704,413	538,040	295,126	121,646	101,948
令和 元年度	723,036	515,927	278,117	121,424	74,280

資料 上下水道料金課

11 市民生活

11-1 市内総生産、市民所得(分配)

(単位:百万円, %)

区分	平成25年度	平成26年度	平成27年度	平成28年度	平成29年度	
	実額	実額	実額	実額	実額	構成比
経済活動別市内総生産計	339,993	363,756	370,499	385,401	381,312	
1 産業	337,597	359,929	367,292	383,891	379,593	99.5
(1) 農林水産業	675	603	668	645	605	0.2
a 農業	623	551	620	598	556	0.1
b 林業	18	19	14	14	14	0.0
c 水産業	34	34	34	33	35	0.0
(2) 鉱業	34	9	9	8	9	0.0
(3) 製造業	131,246	151,638	152,648	163,349	151,012	39.6
(4)電気・ガス・水道・廃棄物処理業	6,704	7,466	7,478	7,061	7,138	1.9
(5) 建設業	22,014	11,891	12,354	16,390	19,843	5.2
(6) 卸売・小売業	23,969	23,796	23,488	22,811	23,148	6.1
(7) 運輸・郵便業	11,159	11,753	12,072	12,496	13,150	3.4
(8)宿泊・飲食サービス業	7,539	8,062	7,658	8,555	8,918	2.3
(9) 情報通信業	7,454	7,377	7,663	7,551	7,146	1.9
(10)金融・保険業	10,234	10,629	11,052	10,308	10,644	2.8
(11)不動産業	41,185	42,014	42,776	43,711	44,510	11.7
(12)専門・科学技術、業務支援サービス業	14,388	25,162	27,991	29,776	31,128	8.2
(13)公務	6,859	7,031	6,705	6,645	6,742	1.8
(14)教育	9,745	9,890	10,029	10,022	10,091	2.6
(15)保健衛生・社会事業	22,245	21,891	22,933	23,335	23,646	6.2
(16)その他のサービス	22,147	20,718	21,767	21,228	21,864	5.7
2 輸入品に課される税・関税等	2,396	3,827	3,207	1,510	1,719	0.5
(再掲)						
第1次産業	675	603	668	645	605	0.2
第2次産業	153,294	163,538	165,012	179,747	170,863	44.8
第3次産業	183,628	195,789	201,613	203,500	208,126	54.6
市民所得(分配)計	258,261	265,078	278,746	282,544	285,451	
1 雇用者報酬	186,121	190,073	201,613	201,867	203,438	71.3
(1) 賃金・俸給	156,347	159,471	169,833	169,791	170,727	59.8
(2) 雇主の社会負担	29,775	30,602	31,779	32,076	32,711	11.5
a 雇主の現実社会負担	21,623	22,467	23,877	24,258	25,024	8.8
b 雇主の帰属社会負担	8,152	8,135	7,902	7,818	7,687	2.7
2 財産所得(非企業部門)	13,563	14,490	14,733	14,512	15,405	5.4
(1) 一般政府	△ 1,053	△ 937	△ 485	△ 866	△ 38	△ 0.0
(2) 家計	14,460	15,266	15,067	15,238	15,287	5.4
(3) 対家計民間非営利団体	156	161	151	140	156	0.1
3 企業所得	58,577	60,515	62,400	66,166	66,609	23.3
(法人企業の分配所得受払後)						
(1) 民間法人企業	28,568	30,209	32,129	35,689	35,186	12.3
(2) 公的企業	1,476	2,362	2,356	2,085	2,171	0.8
(3) 個人企業	28,533	27,944	27,915	28,392	29,252	10.2
〈関連指標〉						
人口	98,252	98,496	98,695	99,114	99,163	
就業者数(就業地ベース)	43,824	44,379	44,925	45,327	45,642	
人口 1人当たり市町村民所得(千円)	2,629	2,691	2,824	2,851	2,879	
就業者 1人当たり市町村内総生産(千円)	7,758	8,197	8,247	8,503	8,354	

注) 推計値の改訂により、過去に公表した数値とは一致しない。

資料 市町村民経済計算

端数処理により内訳と計は必ずしも一致しない。

項目について、前年公表した項目から変更がある。

11 市民生活

11-2 課税標準額段階別納税者数

(単位:人、千円)

区分	総数		10万円以下	10万円超 100万円以下
	人員	所得金額	人員	人員
平成 28年度	47,030	144,404,394	2,086	16,239
〃 29年度	48,040	147,289,623	2,089	16,560
〃 30年度	48,388	148,857,764	2,020	16,527
〃 31年度	49,397	156,500,070	2,233	16,518
令和 2年度	49,777	154,543,819	2,132	16,758

区分	100万円超 200万円以下	200万円超 300万円以下	300万円超 400万円以下	400万円超 550万円以下
	人員	人員	人員	人員
平成 28年度	13,556	7,505	3,746	2,209
〃 29年度	14,001	7,598	3,801	2,265
〃 30年度	14,243	7,728	3,899	2,248
〃 31年度	14,607	7,949	3,944	2,394
令和 2年度	14,815	8,122	3,928	2,273

区分	550万円超 700万円以下	700万円超 1,000万円以下	1,000万円超
	人員	人員	人員
平成 28年度	683	527	479
〃 29年度	687	525	514
〃 30年度	673	514	536
〃 31年度	666	547	539
令和 2年度	667	540	542

資料 市町村税課税状況等の調

11 市民生活

11-3 種類別所得金額および納税義務者数

(単位:人、千円)

区分	総額	
	人員	所得金額
平成 28年度	47,030	144,404,394
〃 29年度	48,040	147,289,623
〃 30年度	48,388	148,857,764
〃 31年度	49,397	156,500,070
令和 2年度	49,777	154,543,819

区分	給与所得		営業所得		農業所得	
	人員	所得金額	人員	所得金額	人員	所得金額
平成 28年度	36,893	116,512,552	1,654	6,195,124	16	39,540
〃 29年度	37,911	119,788,106	1,665	6,309,502	19	38,743
〃 30年度	38,390	121,883,999	1,632	6,256,139	18	35,130
〃 31年度	39,358	125,261,717	1,674	6,609,445	16	41,254
令和 2年度	39,804	126,476,941	1,667	6,784,374	14	25,673

区分	その他の事業所得		その他の所得		分離譲渡所得	
	人員	所得金額	人員	所得金額	人員	所得金額
平成 28年度	－	－	7,985	15,761,945	482	5,895,233
〃 29年度	－	－	8,043	15,827,404	402	5,325,868
〃 30年度	－	－	7,868	15,467,289	480	5,504,262
〃 31年度	－	－	7,820	15,236,827	529	9,350,827
令和 2年度	－	－	7,832	15,453,584	460	5,803,247

資料 市町村税課税状況等の調

11 市民生活

11-4 可茂公設地方卸売市場の概況

その1 年間取扱高の推移

(1) 年間取扱額の推移

(単位:円、%)

区分	平成28年		平成29年		平成30年		令和元年		令和2年	
	金額	構成比	金額	構成比	金額	構成比	金額	構成比	金額	構成比
合計	2,933,160,153	100.0	2,642,591,035	100.0	2,444,092,360	100.0	2,241,337,917	100.0	1,973,423,346	100.0
(内) 地場産	302,173,591	10.3	292,366,747	11.1	251,690,177	10.3	267,872,877	12.0	257,202,051	13.0
野菜	1,736,159,199	59.2	1,469,364,836	55.6	1,392,551,096	57.0	1,175,187,281	52.4	1,055,233,265	53.5
(内) 地場産	181,683,270	6.2	161,852,562	6.1	148,816,096	6.1	134,434,349	6.0	125,775,219	6.4
果実	757,202,262	25.8	769,583,585	29.1	686,795,944	28.1	734,839,751	32.8	637,535,657	32.3
(内) 地場産	120,490,321	4.1	130,514,185	4.9	102,874,081	4.2	133,438,528	6.0	131,426,832	6.7
水産物	439,798,692	15.0	403,642,614	15.3	364,745,320	14.9	331,310,885	14.8	280,654,424	14.2

注) 地場産とは、可児市・美濃加茂市・坂祝町・富加町・川辺町・七宗町・八百津町・白川町・東白川村・御嵩町の産出のことである。

(2) 年間取扱量の推移

(単位:kg、%)

区分	平成28年		平成29年		平成30年		令和元年		令和2年	
	数量	構成比	数量	構成比	数量	構成比	数量	構成比	数量	構成比
合計	8,805,474	100.0	8,144,867	100.0	7,025,626	100.0	6,758,883	100.0	5,500,884	100.0
(内) 地場産	1,116,454	12.7	1,092,461	13.4	848,791	12.1	895,370	13.2	707,610	12.9
野菜	5,808,127	66.0	5,241,530	64.3	4,663,980	66.4	4,383,735	64.9	3,706,076	67.4
(内) 地場産	743,437	8.4	682,796	8.4	597,752	8.5	577,117	8.5	491,680	8.9
果実	2,550,627	29.0	2,498,827	30.7	2,031,873	28.9	2,109,645	31.2	1,628,918	29.6
(内) 地場産	373,017	4.2	409,665	5.0	251,039	3.6	318,253	4.7	215,930	3.9
水産物	446,720	5.0	404,510	5.0	329,773	4.7	265,503	3.9	165,890	3.0

その2 出荷および消費の状況

(単位:円、%)

区分	平成28年		平成29年		平成30年		令和元年		令和2年	
	金額	構成比	金額	構成比	金額	構成比	金額	構成比	金額	構成比
取扱総額	2,933,160,153	100.0	2,642,591,035	100.0	2,444,092,360	100.0	2,241,337,917	100.0	1,973,423,346	100.0
㊦ 野菜の出荷	80,088,175	2.7	72,426,870	2.7	67,441,608	2.8	60,212,006	2.7	58,776,213	3.0
㊦ 果実の出荷	13,700,139	0.47	19,336,394	0.73	12,925,996	0.53	18,226,676	0.81	20,205,539	1.02

資料 市場年報

11 市民生活

11-4 可茂公設地方卸売市場の概況

その3 主要品目取扱数量(令和元年)

	順位	品 名	数 量		金 額	
				割 合		割 合
野菜	1	きゅうり	643,023	17.4	210,207,128	19.9
	2	とまと	490,529	13.2	171,791,254	16.3
	3	にんじん	277,567	7.5	48,371,375	4.6
	4	なす	98,389	2.7	46,029,216	4.4
	5	キャベツ	282,734	7.6	40,555,344	3.8
	6	だいこん	314,950	8.5	37,555,442	3.6
	7	ねぎ	62,061	1.7	30,033,071	2.8
	8	たまねぎ	267,512	7.2	27,179,902	2.6
	9	さつまいも	86,069	2.3	26,657,278	2.5
	10	さといも	89,767	2.4	24,479,684	2.3
	全体		3,706,076	—	1,055,233,265	—
果実	1	いちご	95,411	5.9	129,781,262	20.4
	2	みかん	456,142	28.0	92,473,052	14.5
	3	なし	168,630	10.4	81,702,210	12.8
	4	すいか	205,548	12.6	46,533,863	7.3
	5	りんご	106,872	6.6	43,039,456	6.8
	6	柿	135,548	8.3	35,844,716	5.6
	7	ぶどう	31,008	1.9	33,600,660	5.3
	8	桃	39,309	2.4	24,612,434	3.9
	9	バナナ	123,631	7.6	20,414,644	3.2
	10	メロン	26,598	1.6	14,418,829	2.3
	全体		1,628,918	—	637,535,657	—
水産Ⅷ 鮮魚Ⅴ	1	うなぎ	2,107	2.9	23,363,147	13.4
	2	えび	3,383	4.6	9,800,710	5.6
	3	かじき	3,093	4.2	6,259,628	3.6
	4	まぐろ	2,596	3.6	6,242,331	3.6
	5	いか	6,341	8.7	5,711,386	3.3
	6	きはだ	2,187	3.0	5,257,388	3.0
	7	ぶり	2,803	3.8	5,110,115	2.9
	8	たこ	471	0.6	3,986,637	2.3
	9	かに	383	0.5	3,237,501	1.9
	10	あゆ	1,133	1.6	3,067,498	1.8
	全体		72,890	—	174,974,818	—
水産Ⅷ 塩干・加工品Ⅴ	1	はんぺい	2,957	3.2	5,301,615	5.0
	2	かまぼこ	2,706	2.9	4,907,121	4.6
	3	ちくわ	2,434	2.6	4,071,752	3.9
	4	塩かずのこ	190	0.2	2,933,560	2.8
	5	するめ	179	0.2	2,319,883	2.2
	6	塩さば	4,393	4.7	2,148,217	2.0
	7	ちりめん	850	0.9	1,574,291	1.5
	8	ハム	740	0.8	1,261,754	1.2
	9	塩さけ	302	0.3	1,241,412	1.2
	10	たらこ	769	0.8	1,162,916	1.1
	全体		93,000	—	105,679,606	—

(注) 金額は消費税含む

資料 市場年報

11 市民生活

11-5 戸籍・住民票等の諸証明の交付件数

(単位:件)

区分	総計	戸籍		
		戸籍謄抄本	除籍謄抄本	その他戸籍記載事項証明等
平成 27年度	111,004	15,614	6,255	456
〃 28年度	114,050	15,364	6,860	293
〃 29年度	114,078	15,835	6,648	441
〃 30年度	113,013	15,625	7,042	583
令和 元年度	111,130	15,776	7,261	672

区分	住民票			戸籍の附票の 写し
	住民票写し	転出証明	その他住民票 記載事項証明等	
平成 27年度	49,536	2,616	825	2,635
〃 28年度	50,487	3,138	755	3,040
〃 29年度	50,695	2,845	700	3,147
〃 30年度	49,817	3,200	1,094	3,999
令和 元年度	49,076	3,344	749	4,161

区分	印鑑登録		身分証明	その他証明
	登録	証明		
平成 27年度	3,387	28,138	757	785
〃 28年度	3,565	28,321	802	1,425
〃 29年度	3,521	28,102	795	1,349
〃 30年度	3,573	27,011	787	282
令和 元年度	3,452	25,660	656	323

資料 市民課

11 市民生活

11-6 無料法律相談取扱状況

その1 法律相談(相談員:弁護士) (単位:件)

区分	総数	家庭問題	行政関連	金銭	公害
平成 27年度	363	165	9	78	-
〃 28年度	382	181	5	67	1
〃 29年度	399	211	8	75	4
〃 30年度	392	202	5	63	1
令和 元年度	391	214	5	67	1

区分	交通事故	土地・建物	刑事	相隣関係	その他
平成 27年度	9	35	12	25	30
〃 28年度	15	41	2	23	47
〃 29年度	7	39	5	23	27
〃 30年度	17	35	3	19	47
令和 元年度	6	27	6	22	43

資料 人づくり課

その2 男女参画・法律相談(相談員:女性の弁護士) (単位:件)

区分	総数	家庭問題	行政関連	金銭	公害
平成 27年度	55	40	-	10	-
〃 28年度	50	30	-	18	-
〃 29年度	48	31	-	11	-
〃 30年度	52	36	-	10	-
令和 元年度	35	25	-	6	-

区分	交通事故	土地・建物	刑事	相隣関係	その他
平成 27年度	-	2	-	-	3
〃 28年度	-	1	-	-	1
〃 29年度	-	6	-	-	-
〃 30年度	-	6	-	-	-
令和 元年度	-	4	-	-	-

資料 人づくり課

※令和2年版から「その1」「その2」の表題を変更したが、内容は前年と同じ。

11-7 市内たばこ消費量

(単位:千本)

区分	消費量
平成 27年度	121,098
〃 28年度	115,241
〃 29年度	109,888
〃 30年度	109,888
令和 元年度	104,961

資料 税務課

11 市民生活

11-8 自治会組織図

可児市自治連絡協議会

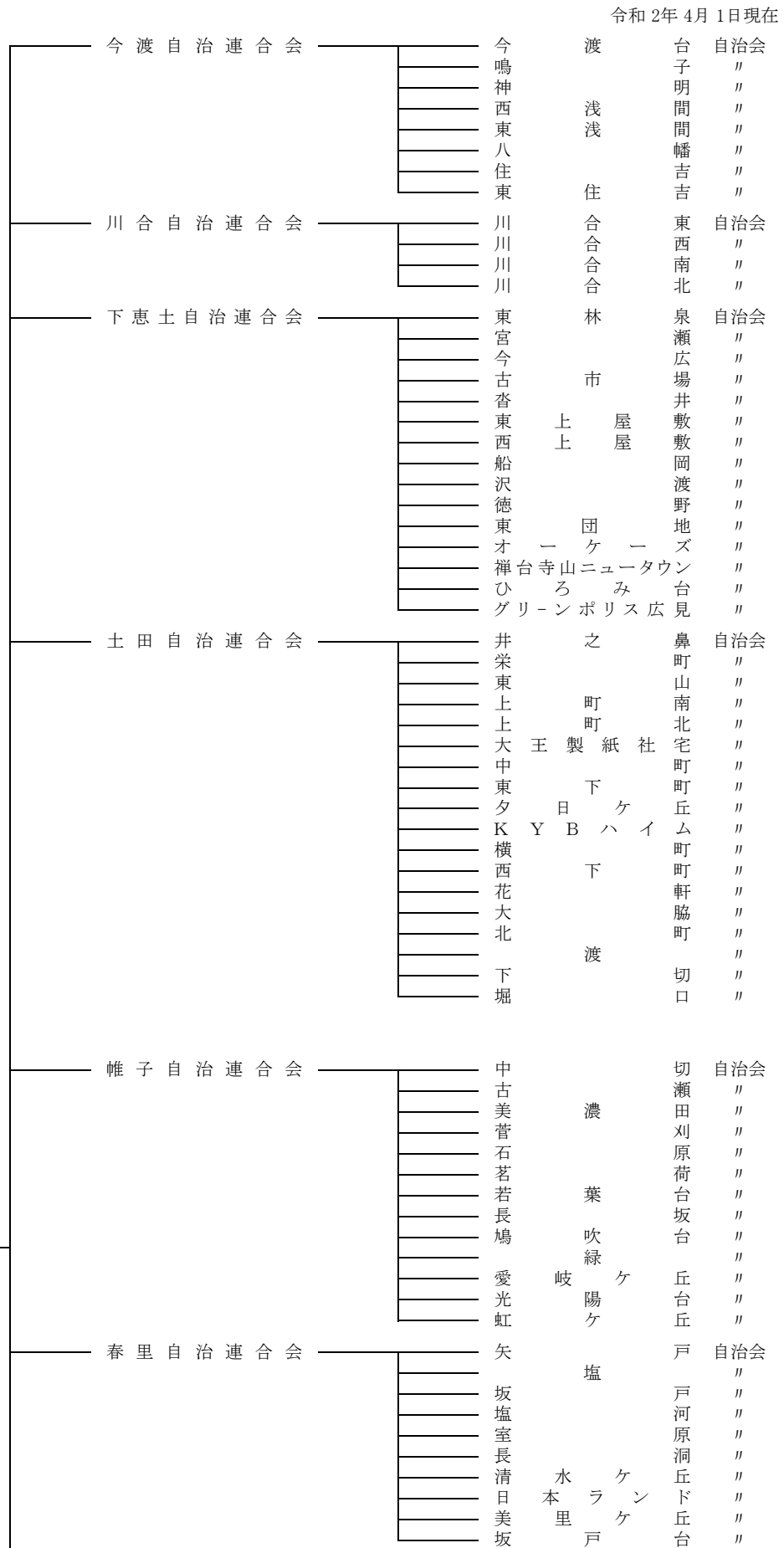

11 市民生活

11-8 自治会組織図

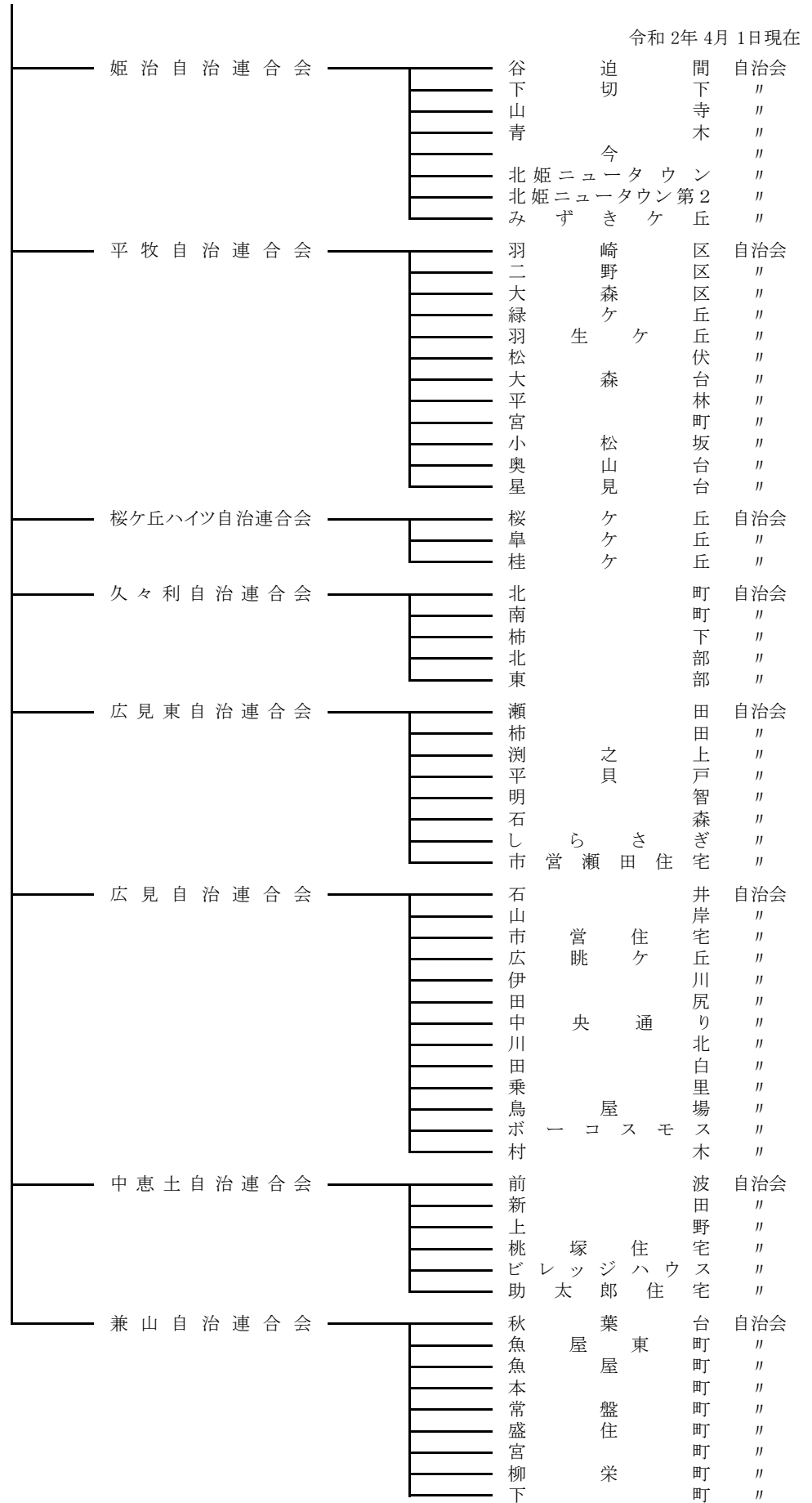

資料 地域振興課

12 労働

12-1 一般職業紹介状況

区分	求職者数					
	新規			有効		
	計	男	女	計	男	女
平成 27年度	8,728	4,973	3,755	33,362	19,461	13,872
〃 28年度	8,091	4,499	3,583	31,231	17,942	13,250
〃 29年度	7,469	4,119	3,337	28,636	16,035	12,553
〃 30年度	6,708	3,691	3,007	25,981	14,772	11,177
令和元年度	6,953	3,763	3,186	27,111	15,234	11,851

区分	求人数		就職件数		
	新規	有効	計	男	女
平成 27年度	15,212	42,117	2,855	1,727	1,128
〃 28年度	15,894	46,082	2,653	1,579	1,073
〃 29年度	16,213	47,384	2,635	1,511	1,122
〃 30年度	17,421	50,383	2,232	1,315	917
令和元年度	17,845	51,658	2,056	1,193	863

注)多治見公共職業安定所管(多治見市、瑞浪市、土岐市、可児市、御嵩町)内。学卒・パートを除く。
計には男女不詳を含む。

12-2 求人・充足状況

その1 事業所規模別新規求人・充足状況

区分	総数		1～29人		30～99人	
	求人数	充足数	求人数	充足数	求人数	充足数
平成 27年度	15,212	2,639	9,974	1,532	3,761	772
〃 28年度	15,894	2,512	10,921	1,514	3,501	715
〃 29年度	16,213	2,369	11,006	1,365	3,670	659
〃 30年度	17,421	1,997	11,866	1,148	3,919	569
令和元年度	17,845	1,921	12,437	1,125	3,616	517

区分	100～299人		300～499人		500～999人	
	求人数	充足数	求人数	充足数	求人数	充足数
平成 27年度	1,183	249	189	48	96	34
〃 28年度	1,070	203	307	48	67	29
〃 29年度	1,204	269	160	28	109	41
〃 30年度	1,286	212	191	32	144	30
令和元年度	1,317	210	193	32	249	26

区分	1000人以上	
	求人数	充足数
平成 27年度	9	4
〃 28年度	28	3
〃 29年度	64	7
〃 30年度	15	6
令和元年度	33	11

注)多治見公共職業安定所管(多治見市、瑞浪市、土岐市、可児市、御嵩町)内。学卒・パートを除く。

12 労 働

12-2 求人・充足状況

その2 産業分類別新規求人・充足状況

区分	総数		農林漁業		鉱業・採石・砂利採取		建設業	
	求人数	充足数	求人数	充足数	求人数	充足数	求人数	充足数
平成 27年度	15,212	2,639	36	11	26	9	1,685	198
〃 28年度	15,894	2,512	19	4	59	9	1,784	208
〃 29年度	16,213	2,369	31	8	65	12	2,038	156
〃 30年度	17,421	1,997	26	8	77	21	1,942	138
令和元年度	17,845	1,921	20	3	107	16	1,996	149

区分	製造業		電気・ガス・ 熱供給・水道業		情報通信業		運輸・郵便	
	求人数	充足数	求人数	充足数	求人数	充足数	求人数	充足数
平成 27年度	2,870	860	1	1	138	12	855	177
〃 28年度	2,828	790	1	－	136	17	1,168	250
〃 29年度	3,008	745	3	1	176	14	1,373	222
〃 30年度	3,318	679	7	4	107	13	1,095	145
令和元年度	2,814	579	2	－	106	9	1,061	149

区分	卸売・小売		金融・保険・ 不動産・物品賃貸		教育・学習支援		医療・福祉	
	求人数	充足数	求人数	充足数	求人数	充足数	求人数	充足数
平成 27年度	2,495	350	287	24	95	26	3,043	566
〃 28年度	3,451	354	300	19	82	18	2,659	464
〃 29年度	2,940	324	328	27	112	30	2,902	456
〃 30年度	4,139	255	308	13	115	28	2,924	393
令和元年度	4,813	290	293	28	98	22	3,270	384

区分	サービス		公務、その他	
	求人数	充足数	求人数	充足数
平成 27年度	3,490	331	191	74
〃 28年度	3,214	322	193	57
〃 29年度	3,018	300	219	74
〃 30年度	3,158	241	205	59
令和元年度	3,040	239	225	53

注)多治見公共職業安定所管(多治見市、瑞浪市、土岐市、可児市、御嵩町)内。学卒・パートを除く。

12 労働

12-2 求人・充足状況

その3 中学校卒業者の求人・充足状況

区分	総数		農林漁業		鉱業・採石・砂利採取		建設業		製造業		電気・ガス・熱供給・水道業	
	求人数	充足数	求人数	充足数	求人数	充足数	求人数	充足数	求人数	充足数	求人数	充足数
平成 27年度	7	3	-	-	-	-	3	1	1	1	-	-
〃 28年度	14	4	-	-	-	-	9	1	1	1	-	-
〃 29年度	6	2	-	-	-	-	2	2	2	-	-	-
〃 30年度	12	-	-	-	-	-	9	-	1	-	-	-
令和元年度	9	3	-	-	-	-	8	2	1	1	-	-

区分	情報通信業		運輸・郵便		卸売・小売		金融・保険・不動産・物品賃貸		教育・学習支援		医療・福祉	
	求人数	充足数	求人数	充足数	求人数	充足数	求人数	充足数	求人数	充足数	求人数	充足数
平成 27年度	-	-	-	1	2	-	-	-	-	-	-	-
〃 28年度	-	-	-	-	3	1	-	-	-	-	-	-
〃 29年度	-	-	-	-	2	-	-	-	-	-	-	-
〃 30年度	-	-	-	-	2	-	-	-	-	-	-	-
令和元年度	-	-	-	-	-	-	-	-	-	-	-	-

区分	サービス		公務、その他	
	求人数	充足数	求人数	充足数
平成 27年度	1	-	-	-
〃 28年度	1	1	-	-
〃 29年度	-	-	-	-
〃 30年度	-	-	-	-
令和元年度	-	-	-	-

注) 多治見公共職業安定所管(多治見市、瑞浪市、土岐市、可児市、御嵩町)内。

その4 高等学校卒業者の求人・充足状況

区分	総数		農林漁業		鉱業・採石・砂利採取		建設業		製造業		電気・ガス・熱供給・水道業	
	求人数	充足数	求人数	充足数	求人数	充足数	求人数	充足数	求人数	充足数	求人数	充足数
平成 27年度	904	422	-	-	1	-	85	17	338	237	-	-
〃 28年度	1,092	428	2	-	-	-	102	17	451	250	-	-
〃 29年度	1,214	379	2	-	2	-	128	15	515	234	-	-
〃 30年度	1,403	-	5	-	2	-	145	5	598	176	-	-
令和元年度	1,477	327	4	1	3	-	176	11	625	206	-	-

区分	情報通信業		運輸・郵便		卸売・小売		金融・保険・不動産・物品賃貸		教育・学習支援		医療・福祉	
	求人数	充足数	求人数	充足数	求人数	充足数	求人数	充足数	求人数	充足数	求人数	充足数
平成 27年度	-	-	48	31	109	35	2	2	-	-	128	49
〃 28年度	3	3	71	20	103	48	-	-	-	-	130	26
〃 29年度	3	2	83	20	139	41	-	-	-	-	119	23
〃 30年度	3	3	96	8	201	40	-	-	-	-	121	16
令和元年度	1	-	85	-	193	57	-	-	-	-	131	15

区分	サービス		公務、その他	
	求人数	充足数	求人数	充足数
平成 27年度	193	51	-	-
〃 28年度	230	64	-	-
〃 29年度	223	44	-	-
〃 30年度	231	20	-	-
令和元年度	259	37	-	-

注) 多治見公共職業安定所管(多治見市、瑞浪市、土岐市、可児市、御嵩町)内。

12 労働

12-3 雇用保険給付状況

区分	離職票 交付枚数	基本手当受給資格決定件数		
		計	男	女
平成 27年度	8,304	3,594	1,551	2,043
〃 28年度	9,087	3,491	1,478	2,013
〃 29年度	9,679	3,390	1,411	1,979
〃 30年度	9,822	3,312	1,383	1,929
令和元年度	10,438	3,647	1,512	2,135

区分	基本手当受給者実人員		
	計	男	女
平成 27年度	11,944	5,081	6,863
〃 28年度	11,638	4,876	6,762
〃 29年度	10,929	4,500	6,429
〃 30年度	11,194	4,737	6,457
令和元年度	12,692	5,227	7,465

区分	基本手当支給総額(千円)		
	計	男	女
平成 27年度	1,518,207	753,739	764,468
〃 28年度	1,437,954	710,298	727,656
〃 29年度	1,340,604	635,391	705,213
〃 30年度	1,357,233	658,481	698,752
令和元年度	1,542,232	727,325	814,907

注) 多治見公共職業安定所管(多治見市、瑞浪市、土岐市、可児市、御嵩町)内。

13 土木・住宅

13-1 道路の状況

(単位:m) 各年 4月 1日現在

区分	総数		国道		県道		市道	
	延長	路線数	延長	路線数	延長	路線数	延長	路線数
平成 28年	800,939	2,326	26,876	4	62,166	13	711,897	2,309
〃 29年	800,930	2,321	26,876	4	62,166	13	711,888	2,304
〃 30年	800,944	2,321	26,876	4	62,166	13	711,902	2,304
〃 31年	799,730	2,320	26,876	4	62,166	13	710,688	2,303
令和 2年	800,610	2,324	26,876	4	62,166	13	711,568	2,307

資料 管理用地課

13-2 市道の状況

(単位:m、%) 各年 4月 1日現在

区分	総延長	実延長	改良済延長	改良率	舗装済延長	舗装率
平成 28年	711,897	699,570	550,280	78.6	646,833	92.4
〃 29年	711,888	699,730	550,505	78.6	647,126	92.4
〃 30年	711,902	699,977	551,029	78.7	647,581	92.5
〃 31年	710,688	699,961	551,085	78.7	647,579	92.5
令和 2年	711,568	700,876	552,183	78.8	649,438	92.7

区分	橋梁		トンネル	
	数	延長	数	延長
平成 28年	281	4,369	3	155
〃 29年	282	4,398	2	109
〃 30年	283	4,401	2	109
〃 31年	283	4,393	2	109
令和 2年	283	4,393	2	109

資料 管理用地課

13-3 市道舗装状況

(単位:m) 各年 4月 1日現在

区別	実延長	路面別		
		コンクリート	舗装	未舗装道
平成 28年	699,570	3,089	643,744	52,737
〃 29年	699,730	3,071	644,055	52,604
〃 30年	699,977	3,053	647,581	52,396
〃 31年	699,961	3,053	644,526	52,382
令和 2年	700,876	3,078	646,360	51,438

資料 管理用地課

13 土木・住宅

13-4 下水道の状況

その1 木曽川右岸流域関連公共下水道

区分	平成27年度	平成28年度	平成29年度	平成30年度	令和元年度
計画区域面積(ha)	3,222.1	3,243.7	3,243.7	3,243.7	3,243.7
処理区域面積(ha)	2,697.9	2,754.8	2,754.8	2,754.8	2,754.8
計画人口(人)	93,470	93,700	93,700	93,700	93,700
処理区域内人口(人)	94,959	98,701	98,750	99,543	99,444
水洗化人口(人)	86,827	90,872	91,216	92,208	92,088
処理区域内戸数(戸)	38,035	40,027	40,442	41,362	41,804
水洗化戸数(戸)	34,704	36,780	37,285	38,227	38,633
水洗化率(人口比 %)	91.4	92.1	92.4	92.6	92.6

注1) 処理区域面積以外は平成28年度より特環久々利地区、農集塩河地区、農集長洞地区を含む。

資料 下水道課

注2) 処理区域面積は平成28年度から特環久々利を含む。

その2 特定環境保全公共下水道事業

区分	平成27年度	平成28年度	平成29年度	平成30年度	令和元年度
計画区域面積(ha)	31.8	31.8	31.8	31.8	31.8
処理区域面積(ha)	31.8	31.8	31.8	31.8	31.8
計画人口(人)	1,390	1,390	1,390	1,390	1,390
処理区域内人口(人)	1,026	1,018	981	963	958
水洗化人口(人)	997	989	955	944	938
処理区域内戸数(戸)	380	384	376	375	376
水洗化戸数(戸)	370	375	366	368	369
水洗化率(人口比 %)	97.2	97.2	97.3	98.0	97.9

注) 久々利地区のみ。

資料 下水道課

その3 農業集落排水事業

区分	平成27年度	平成28年度	平成29年度	平成30年度	令和元年度
計画区域面積(ha)	172.8	172.8	172.8	172.8	172.8
処理区域面積(ha)	172.8	172.8	172.8	172.8	172.8
計画人口(人)	4,410	4,410	4,410	4,410	4,410
処理区域内人口(人)	2,435	2,432	2,404	2,422	2,392
水洗化人口(人)	2,374	2,378	2,356	2,389	2,359
処理区域内戸数(戸)	893	903	902	919	933
水洗化戸数(戸)	869	883	886	907	921
水洗化率(人口比 %)	97.5	97.8	98.0	98.6	98.6

注) 塩河、長洞地区。

資料 下水道課

13 土木・住宅

13-5 土地区画整理事業実績および計画概要

令和 2年 3月31日現在

事業名	事業年度	事業認可年月日 (組合設立認可公告日)	換地処分公告年月日	場 所	面積 (ha)	事業費 (百万円)	施行 主体
広見土地 区画整理事業	昭和51年～昭和56年	S52.1.5	S56.12.1	広見地内	15.5	665	市
山岸伊川土地 区画整理事業	昭和57年～昭和61年	S57.9.18	S62.2.13	広見地内	12.0	769	市
徳野土地 区画整理事業	昭和60年～平成元年	S60.12.6	H1.8.25	下恵土地内	19.0	1,096	組合
大清水土地 区画整理事業	昭和62年～平成元年	S62.5.29	H1.8.25	今渡地内	3.1	106	組合
西可児土地 区画整理事業	昭和63年～平成12年	S63.11.30	H12.12.1	東帷子地内	18.9	4,473	市
川合北部土地 区画整理事業	平成 3年～平成 9年	H3.4.5	H9.2.21	川合地内	26.5	2,569	組合
山岸伊川第二土 地区画整理事業	平成 8年～平成14年	H8.11.1	H14.9.27	広見地内	5.6	572	組合
可児駅東土地 区画整理事業	平成11年～令和3年 (予定)	H11.9.28	-	下恵土地内	10.5	9,050	市

資料 都市整備課

13-6 都市公園等の状況

(単位:ha) 各年 3月31日現在

種別	平成28年		平成29年		平成30年		平成31年		令和2年	
	箇所数	面積	箇所数	面積	箇所数	面積	箇所数	面積	箇所数	面積
合計	26	102.54	26	102.54	26	102.54	26	102.54	26	102.54
街区公園	22	5.36	22	5.36	22	5.36	22	5.36	22	5.36
近隣公園	1	1.00	1	1.00	1	1.00	1	1.00	1	1.00
地区公園	1	3.53	1	3.53	1	3.53	1	3.53	1	3.53
総合公園	-	-	-	-	-	-	-	-	-	-
運動公園	1	11.95	1	11.95	1	11.95	1	11.95	1	11.95
広域公園	1	80.70	1	80.70	1	80.70	1	80.70	1	80.70

資料 都市整備課

13 土木・住宅

13-7 都市計画道路

(単位:m) 令和 2年 3月31日現在

区分・規模・番号	路線名	起点	終点
1.3.1	東海環状自動車道	可児市柿田字稲垣	可児市久々利柿下入会字奥礪山
1.3.1	東海環状自動車道 (御嵩都市計画道路の一部)	可児市兼山字柳町	御嵩町古屋敷字二本木
3.2.1	名濃バイパス線	可児市土田字下畑	可児市東帷子字境
3.3.2	中濃大橋御嵩線	可児市土田字下畑	可児市柿田字月田
3.3.3	可児248号バイパス線	美濃加茂市御門町2丁目	可児市今字東山
3.4.4	広見土田線	可児市瀬田字神崎	可児市土田字大脇
3.5.5	前波田白線	可児市中恵土字助太郎	可児市広見字田白
3.5.6	川合姫ヶ丘線	可児市今渡字池下	可児市姫ヶ丘二丁目
3.5.7	今渡坂戸線	可児市土田字溝尻	可児市坂戸字大戸
3.4.9	可児駅前線	可児市下恵土字町田	可児市広見字高田
3.5.10	中恵土広見線	可児市中恵土字助太郎	可児市広見字姫住
3.5.11	沢渡土田線	可児市下恵土字広瀬	可児市土田字大道
3.5.12	羽崎沢渡線	可児市羽崎字八幡前	可児市下恵土字中芝
3.5.13	井の鼻長洞線	可児市土田字大尻	可児市長洞字東屋敷
3.5.14	南部丘陵環状線	可児市清水ヶ丘三丁目	可児市菅刈字東洞
3.5.15	東部丘陵環状線	可児市柿田字細池	可児市今字五反田
3.4.17	柿田明智線	可児市柿田字細池	可児市平貝戸字桜木
3.4.18	大森桜ヶ丘線	可児市大森字立石	可児市桜ヶ丘一丁目
3.5.19	若葉台長坂線	可児市塩字信濃街道	可児市東帷子字丁字ヶ洞
3.5.20	西可児駅前線	可児市東帷子字坂井筋	可児市東帷子字瑞光寺
3.5.21	川合線	可児市川合字東畑	可児市川合字上市
3.5.22	東山線	可児市土田字往還北	可児市土田字往還北
3.5.23	今渡川合線	可児市今渡字池下	可児市川合字東畑
3.4.24	大森田白線	可児市大森字杉之堂	可児市広見字森下
3.4.25	二野大森線	可児市二野字松本	可児市大森字杉之堂
3.4.26	広見宮前線	可児市広見字光山前	可児市下恵土字宮前
3.4.27	今広東線	可児市下恵土字針満	可児市下恵土字島畑
7.6.1	中切線	可児市東帷子字髭前	可児市東帷子字前田筋

路線名	延長	幅員	構造	整備状況	
				改良済	概成済
総計	90,670			51,372	14,192
東海環状自動車道	7,450	23.5	地表式・嵩上式・地下式	-	-
東海環状自動車道 (御嵩都市計画道路の一部)	3,240 (うち可児市内600)	23.5	地表式・嵩上式・地下式	-	-
名濃バイパス線	5,220	31.5	地表式	5,220	-
中濃大橋御嵩線	9,010	25.0	〃	6,580	2,430
可児248号バイパス線	6,790	25.0	地表式・嵩上式	1,298 ※	5,492 ※
広見土田線	8,580	16.0	地表式	6,840	-
前波田白線	2,590	12.0	地表式	1,960	590
川合姫ヶ丘線	2,600	12.0	〃	2,600	-
今渡坂戸線	2,070	12.0	〃	1,300	-
可児駅前線	690	20.0	〃	679 ※	-
中恵土広見線	1,310	12.0	〃	1,310	-
沢渡土田線	3,240	12.0	〃	2,780	-
羽崎沢渡線	3,990	12.0	〃	150	3,840
井の鼻長洞線	3,100	12.0	〃	200	-
南部丘陵環状線	5,060	12.0	〃	1,770	-
東部丘陵環状線	10,590	12.0	〃	4,610	850
柿田明智線	530	16.0	〃	490	-
大森桜ヶ丘線	3,280	16.0	〃	3,280	-
若葉台長坂線	3,710	12.0	〃	2,450	910
西可児駅前線	650	12.0	〃	400	-
川合線	1,120	12.0	〃	1,120	-
東山線	350	12.0	〃	350	-
今渡川合線	1,590	12.0	〃	1,590	-
大森田白線	2,310	16.0	〃	680	80
二野大森線	2,180	16.0	地表式・地下式	2,180 ※	-
広見宮前線	1,200	18.0	地表式	675 ※	-
今広東線	530	18.0	〃	530	-
中切線	330	8.0	〃	330	-

注) 改良済延長とは道路用地が計画幅員どおり確保されている道路延長である。

資料 都市計画課

概成済延長とは改良済以外の区域のうち、路線として都市計画道路と同程度の機能を果たしうる現道(概ね計画幅員の3分の2以上)を有する延長である。

※・・・事業費を基に算出した換算の延長

13 土木・住宅

13-8 家屋の状況

(単位:㎡) 各年 1月 1日現在

区分	平成28年		平成29年		平成30年	
	棟数	床面積	棟数	床面積	棟数	床面積
総数	43,362	7,030,636	43,690	7,115,066	44,007	7,164,959
A 用途別						
1 木造計	29,306	3,293,310	29,574	3,332,192	29,808	3,365,751
専用住宅	24,267	2,955,830	24,560	2,992,133	24,818	3,023,045
共同住宅・寄宿舍	247	73,012	257	76,620	265	79,235
併用住宅	496	74,157	491	73,517	488	72,875
旅館・料亭・ホテル	3	1,352	3	1,352	3	1,352
事務所・銀行・店舗	372	35,982	376	36,476	380	38,067
劇場・病院	26	4,513	28	4,827	28	4,827
工場・倉庫	277	19,432	278	19,503	280	19,632
土蔵	482	14,814	478	14,695	473	14,545
附属家	3,136	114,218	3,103	113,069	3,073	112,173
2 木造以外計	14,056	3,737,326	14,116	3,782,874	14,199	3,799,208
事務所・店舗・百貨店	1,072	560,376	1,080	585,229	1,074	582,462
住宅・アパート	7,267	1,298,832	7,307	1,304,271	7,354	1,310,817
病院・ホテル	73	74,592	74	74,637	74	74,637
工場・倉庫・市場	1,845	1,575,689	1,849	1,591,174	1,867	1,591,855
その他	3,799	227,837	3,806	227,563	3,830	239,437
B 構造別						
木造	29,306	3,293,310	29,574	3,332,192	29,808	3,365,751
鉄骨・鉄筋コンクリート造	47	91,630	47	91,630	47	91,630
鉄筋コンクリート造	1,947	514,091	1,948	513,699	1,954	524,685
鉄骨造	4,157	2,318,287	4,167	2,355,864	4,180	2,353,333
軽量鉄骨造	7,135	796,542	7,189	805,112	7,257	813,061
れんが造・コンクリートブロック造	770	16,776	765	16,569	761	16,499

区分	平成31年		令和2年	
	棟数	床面積	棟数	床面積
総数	44,312	7,247,167	44,572	7,313,385
A 用途別				
1 木造計	30,068	3,402,249	30,284	3,435,497
専用住宅	25,087	3,054,265	25,332	3,083,484
共同住宅・寄宿舍	280	84,582	293	89,944
併用住宅	484	72,604	481	72,205
旅館・料亭・ホテル	3	1,352	3	1,352
事務所・銀行・店舗	388	39,133	394	39,392
劇場・病院	28	4,997	28	4,997
工場・倉庫	278	19,461	279	19,563
土蔵	468	14,483	458	14,195
附属家	3,052	111,372	3,016	110,365
2 木造以外計	14,244	3,844,918	14,288	3,877,888
事務所・店舗・百貨店	1,090	598,020	1,092	601,978
住宅・アパート	7,370	1,314,393	7,414	1,320,455
病院・ホテル	75	75,135	75	75,135
工場・倉庫・市場	1,874	1,626,938	1,887	1,644,956
その他	3,835	230,432	3,820	235,364
B 構造別				
木造	30,068	3,402,249	30,284	3,435,497
鉄骨・鉄筋コンクリート造	47	91,630	47	91,630
鉄筋コンクリート造	1,950	524,072	1,951	525,306
鉄骨造	4,209	2,396,454	4,227	2,424,074
軽量鉄骨造	7,285	816,538	7,317	820,748
れんが造・コンクリートブロック造	753	16,224	746	16,130

資料 家屋に関する概要調査

13 土木・住宅

13-9 着工建築物の状況

(単位:㎡)

区分	平成27年度	平成28年度	平成29年度	平成30年度	令和元年度
総数	90,332	133,610	97,207	120,136	80,358
A 用途別床面積					
居住専用	55,110	59,106	56,037	63,402	63,152
居住産業併用	724	423	489	192	426
農林水産業用	71	130	331	244	53
鉱工業用	21,179	12,579	6,995	5,949	4,030
公益事業用	3,249	8,618	912	63	78
商業用	4,789	31,944	9,607	9,327	4,993
サービス業用	2,194	3,783	1,326	17,300	4,081
公務文教用	1,081	10,751	9,678	806	3,076
その他	1,935	6,276	11,832	22,853	469
B 構造別床面積					
木造	46,262	52,905	50,732	56,949	56,984
非木造	44,070	80,705	46,475	63,187	23,374

資料 岐阜県建築指導課

13-10 公営住宅の現況

令和 2年 4月 1日現在

区分	合計	瀬田 住宅	東野 住宅	桃塚 住宅	広見ヶ丘 住宅	清水 住宅
現在の戸数	285	36	88	14	10	14
入居戸数	255	35	85	12	10	14
入居率	89.5%	97.2%	96.6%	85.7%	100.0%	100.0%

区分	下切 住宅	広眺ヶ丘 住宅	新兼山口 住宅	霞住宅	城山 住宅	柳栄 住宅
現在の戸数	17	34	16	10	30	16
入居戸数	10	33	15	5	20	16
入居率	58.8%	97.1%	93.8%	50.0%	66.7%	100.0%

資料 施設住宅課

14 社会福祉

14-1 保育園・認定こども園の状況

その1 職員数、児童数

各年 4月 1日現在

区分	職員数					定員 (利用定員)	入所児童数 (市外からの受け入れ児童数)			
	総数	園長	主任 保育士	保育士	調理員他		総数	未満児	3歳児	4歳以上
平成 28年	334	11	11	289	23	1,400	1,371	491	274	606
〃 29年	375	13	13	323	26	1,521 (1,473)	1,441	555	289	597
〃 30年	376	13	13	326	24	1,551 1,523	1,405 12	541 5	281 3	583 4
〃 31年	436	13	13	334	76	1,551 (1,528)	1,380 13	511 6	279 4	590 3
令和 2年	417	14	15	322	66	1,541 (1,538)	1,371 9	512 3	289 1	570 5
久々利保育園	15	1	1	13		90 (90)	66 3	17 1	16 1	33 1
めぐみ保育園	37	1	1	34	1	165 (165)	116	33	32	51
土田保育園	37	1	1	34	1	140 (137)	121	41	28	52
兼山保育園	14	1	1	12		45 (45)	32	10	6	16
認定こども園ひろみ保育園すくすく (私立)	30	1	2	22	5	165 (165)	168 1	-	53	115 1
ひろみ保育園にこにこ (私立)	43	1	1	27	14	130 (130)	113 1	113 1	-	-
すみれ楽園 (私立)	86	1	1	68	16	440 (440)	407 2	117 1	96	194 1
桜ヶ丘保育園 (私立)	28	1	1	22	4	70 (70)	69 1	25	16	28 1
かたびら保育園 (私立)	16	1	1	11	3	27 (27)	26	26	-	-
可児さくら保育園 (私立)	45	1	1	36	7	110 (110)	107 1	42	22	43 1
はぐみの森保育園 (私立)	31	1	1	22	7	102 (102)	101	43	20	38
梶の木保育園 (小規模A)	12	1	1	7	3	19 (19)	14	14	-	-
スマイルネスト今渡保育園 (小規模A)	11	1	1	7	2	19 (19)	16	16	-	-
スマイルネスト広見東保育園 (小規模A)	12	1	1	7	3	19 (19)	15	15	-	-
市外保育所								8	2	5
市外認定こども園(保育認定)								-	-	4
市外認定こども園(教育認定)								-	8	23

注) 入所児童数の(市外からの受け入れ児童数)は、内数ではない。

資料 こども課

市外委託の児童数及び市外からの受け入れ児童数は総数に含まない。

その2 待機児童の数

各年 4月 1日現在

区分	総数	うち3歳未満児
平成 28年	-	-
〃 29年	-	-
〃 30年	-	-
〃 31年	1	-
令和 2年	-	-

資料 こども課

14 社会福祉

14-2 キッズクラブの状況

各年 4月 1日現在

区分	通年利用児童						
	総数	1年生	2年生	3年生	4年生	5年生	6年生
平成 28年	759 (1124)	233 (267)	236 (312)	175 (269)	95 (163)	17 (95)	3 (18)
〃 29年	817 (1,133)	307 (347)	212 (271)	200 (293)	86 (164)	11 (42)	1 (16)
〃 30年	820 (1,164)	325 (368)	263 (329)	163 (230)	57 (160)	11 (62)	1 (15)
〃 31年	873 (1,210)	326 (372)	285 (365)	194 (279)	57 (145)	10 (32)	1 (17)
令和 2年	913 (1,269)	327 (368)	275 (344)	215 (316)	78 (180)	16 (48)	2 (13)
今渡北小学校キッズクラブ	121	48	31	32	10	－	－
今渡南小学校キッズクラブ	120	43	37	30	8	2	－
土田小学校キッズクラブ	99	37	37	20	5	－	－
帷子小学校キッズクラブ	114	38	43	23	10	－	－
南帷子小学校キッズクラブ	42	17	5	12	5	1	2
春里小学校キッズクラブ	49	16	17	11	5	－	－
旭小学校キッズクラブ	77	27	21	21	8	－	－
桜ヶ丘小学校キッズクラブ	91	26	23	30	5	7	－
東明小学校キッズクラブ	49	12	19	9	4	5	－
広見小学校キッズクラブ	138	60	38	23	17	－	－
兼山小学校キッズクラブ	13	3	4	4	1	1	－

注) ()は通年と長期児童総数

資料 こども課

14 社会福祉

14-3 国民健康保険の状況

(単位:円)

区分	年度平均 加入世帯数	年度平均 被保険者数	被保険者1人あ たり 費用額	被保険者1人あ たり 負担税
平成 27年度	14,927	26,023	345,350	102,830
〃 28年度	14,661	25,027	357,459	102,519
〃 29年度	14,171	23,700	365,843	99,887
〃 30年度	13,795	22,770	361,892	97,638
令和元年度	13,443	21,903	380,408	98,330

区分	保険税収入額	療養諸費用額	保険者負担金
平成 27年度	2,675,952,371	8,987,054,718	6,580,359,877
〃 28年度	2,565,746,414	8,946,142,570	6,542,555,802
〃 29年度	2,367,342,955	8,670,494,930	6,348,003,957
〃 30年度	2,223,232,823	8,240,298,331	6,048,901,425
令和元年度	2,153,727,516	8,332,079,619	6,125,002,756

区分	老人保健 拠出金	後期高齢者支援金	出産育児一時金	
			件数	支給額
平成 27年度	46,561	1,441,259,102	100	41,959,794
〃 28年度	36,583	1,402,881,542	101	42,524,018
〃 29年度	23,280	1,350,415,480	94	39,294,474
〃 30年度	-	-	85	35,422,317
令和元年度	-	-	77	32,265,884

※後期高齢者支援金事業は平成30年度から県に移行。

区分	葬祭費		高額療養費	
	件数	支給額	件数	支給額
平成 27年度	155	7,750,000	13,613	830,389,786
〃 28年度	149	7,450,000	14,648	876,902,123
〃 29年度	144	7,200,000	14,905	875,756,044
〃 30年度	137	6,850,000	14,191	796,909,576
令和元年度	130	6,500,000	14,241	857,134,126

資料 国保年金課

14-4 国民年金被保険者数

(単位:円)

区分	被保険者数				収納率	保険料収入額 (収納額)
	総数	強制加入者		任意 加入者		
		1号	3号			
平成 27年度	19,472	10,887	8,437	148	70.7	1,141,301,820
〃 28年度	18,518	10,195	8,174	149	72.0	1,131,315,350
〃 29年度	17,783	9,681	7,976	126	70.5	1,008,191,600
〃 30年度	17,468	9,613	7,739	116	70.5	1,016,581,060
令和元年度	17,312	9,647	7,529	136	70.6	993,792,540

区分	保険料免除者数			
	総数	免除率	法定 免除者	申請 免除者
平成 27年度	3,290	30.2	569	2,721
〃 28年度	3,741	36.7	553	3,188
〃 29年度	3,669	37.9	558	3,111
〃 30年度	3,729	38.8	584	3,145
令和元年度	3,854	40.0	605	3,249

資料 国保年金課

14 社会福祉

14-5 国民年金受給状況

(単位:千円)

区分	受給権者総数		老齢年金		五年年金	
	件数	金額	件数	金額	件数	金額
平成 27年度	24,804	16,963,283	335	172,617	1	403
〃 28年度	25,592	17,574,516	288	147,788	-	-
〃 29年度	26,469	18,181,943	239	124,193	-	-
〃 30年度	27,102	18,669,624	194	100,883	-	-
令和元年度	27,629	19,107,520	158	81,880	-	-

区分	通算老齢年金		障害年金		寡婦年金	
	件数	金額	件数	金額	件数	金額
平成 27年度	426	94,292	22	18,917	12	5,552
〃 28年度	373	83,942	20	17,162	9	4,064
〃 29年度	312	70,300	20	17,144	6	2,590
〃 30年度	262	58,732	16	13,832	5	2,067
令和元年度	225	51,318	13	11,311	6	2,312

区分	老齢基礎年金		障害基礎年金		遺族基礎年金	
	件数	金額	件数	金額	件数	金額
平成 27年度	23,663	16,385,170	310	264,497	24	20,081
〃 28年度	24,549	17,024,630	322	274,415	26	21,865
〃 29年度	25,518	17,653,191	336	286,914	33	26,861
〃 30年度	26,237	18,172,048	346	295,439	31	25,078
令和元年度	26,817	18,622,554	359	304,819	41	31,976

区分	死亡一時金	
	件数	金額
平成 27年度	11	1,754
〃 28年度	5	650
〃 29年度	5	750
〃 30年度	11	1,545
令和元年度	10	1,350

資料 国保年金課

14 社会福祉

14-6 扶助別生活保護状況

(単位:千円)

区分	総数			生活扶助			住宅扶助		
	世帯	人員	保護費	世帯	人員	保護費	世帯	人員	保護費
平成 27年度	235	313	503,651	213	294	178,909	194	273	63,595
〃 28年度	243	325	492,753	210	287	172,914	193	271	63,119
〃 29年度	246	311	509,896	212	274	163,636	194	254	61,988
〃 30年度	241	287	472,324	205	248	149,295	191	231	59,809
令和 元年度	244	288	499,654	208	250	152,327	195	237	60,756

区分	教育扶助			介護扶助			医療扶助		
	世帯	人員	保護費	世帯	人員	保護費	世帯	人員	保護費
平成 27年度	18	24	3,203	33	36	14,828	228	306	236,568
〃 28年度	16	23	2,999	35	36	28,039	202	255	221,177
〃 29年度	16	21	2,883	43	44	33,915	204	245	241,779
〃 30年度	10	14	1,679	52	54	28,483	210	239	226,255
令和 元年度	7	11	1,321	60	60	32,559	213	237	245,098

区分	出産扶助			生業扶助			葬祭扶助		
	世帯	人員	保護費	世帯	人員	保護費	世帯	人員	保護費
平成 27年度	-	-	-	4	4	246	1	1	755
〃 28年度	1	1	730	4	4	454	1	1	481
〃 29年度	-	-	378	4	4	356	-	-	397
〃 30年度	-	-	253	3	3	555	1	1	505
令和 元年度	-	-	-	3	3	704	1	1	783

注) 世帯・人員は年度平均値。 保護費総額には施設事務費を含む。

資料 福祉支援課

14 社会福祉

14-7 福祉年金受給状況

(単位:千円)

区分	障害基礎年金	
	支給件数	支給年金額
平成 27年度	503	433,209
〃 28年度	515	444,223
〃 29年度	525	453,297
〃 30年度	529	456,548
令和元年度	539	464,501

資料 国保年金課

14-8 療育手帳所持者数

各年 4月 1日現在

区分	総数					
	総数	A	A1	A2	B1	B2
平成 28年	656	26	97	112	175	246
〃 29年	701	25	103	114	184	275
〃 30年	735	24	108	119	185	299
〃 31年	766	22	114	128	191	311
令和 2年	802	20	118	141	194	329

区分	(再掲)18歳未満					
	総数	A	A1	A2	B1	B2
平成 28年	248	—	21	33	48	146
〃 29年	270	—	23	30	51	166
〃 30年	283	—	34	26	49	174
〃 31年	292	—	25	33	52	182
令和 2年	303	—	23	43	49	188

資料 福祉支援課

14 社会福祉

14-9 身体障害者手帳所持者数(障がい種類別)

各年 4月 1日現在

区分	年齢階層	総数	視覚 障がい	聴覚・平衡 機能障がい	音声・言語 機能障がい	肢体 不自由	内部 障がい
平成 28年	総数	3,244	155	268	31	1,799	991
	18歳以上	3,179	153	259	31	1,760	976
	18歳未満	65	2	9	-	39	15
" 29年	総数	3,260	155	259	29	1,778	1,039
	18歳以上	3,193	153	250	29	1,740	1,021
	18歳未満	67	2	9	-	38	18
" 30年	総数	3,266	164	261	30	1,745	1,066
	18歳以上	3,204	162	252	30	1,710	1,050
	18歳未満	62	2	9	-	35	16
" 31年	総数	3,262	160	259	35	1,690	1,118
	18歳以上	3,207	158	250	35	1,660	1,104
	18歳未満	55	2	9	-	30	14
令和 2年	総数	3,287	165	261	37	1,683	1,141
	18歳以上	3,232	163	252	37	1,652	1,128
	18歳未満	55	2	9	-	31	13

14-10 身体障害者手帳所持者数(障がい程度別)

各年 4月1日現在

区分	総計	1級	2級	3級	4級	5級	6級
平成 28年	3,244	950	516	691	741	180	166
" 29年	3,260	980	511	694	732	180	163
" 30年	3,266	995	509	699	723	180	160
" 31年	3,262	1,007	496	711	711	174	163
令和 2年	3,287	1,033	501	699	710	172	172
視覚障がい	165	60	55	13	10	18	9
聴覚平衡 機能障がい	261	9	65	57	40	-	90
音声・言語・ そしゃく機 能障がい	37	1	2	23	11	-	-
肢体不自由	1,683	319	367	362	408	154	73
内部障がい	1,141	644	12	244	241	-	-

資料 福祉支援課

14 社会福祉

14-11 精神障害者保健福祉手帳所持者数

各年 3月31日現在				
区分	総数	1級	2級	3級
平成 28年	564	145	352	67
〃 29年	620	173	372	75
〃 30年	680	189	410	81
〃 31年	744	201	451	92
令和 2年	826	241	483	102

資料 可茂保健所

14-12 通院医療費の公費負担制度利用者数

各年 3月31日現在	
区分	利用者数
平成 28年	971
〃 29年	1038
〃 30年	1121
〃 31年	1127
令和 2年	1,278

資料 可茂保健所

14-13 福祉センター利用状況

区分	件数
平成 27年度	3,055
〃 28年度	3,030
〃 29年度	2,886
〃 30年度	2,920
令和 元年度	2,664

資料 福祉センター

14 社会福祉

14-14 児童センター利用状況

中央児童センターにこっと

(単位:人)

区分	総数	大人	高校生	中学生	小学生	幼児
平成 27年度	15,660	5,190	125	194	4,324	5,827
〃 28年度	15,052	4,665	131	87	4,851	5,318
〃 29年度	12,873	3,899	101	205	4,488	4,180
〃 30年度	63,211	20,753	4957	2,110	12,376	23,015
令和 元年度	56,497	17,264	4,964	3,533	11,400	19,336

※平成29年度までは広見児童センターの利用人数を記載

帷子児童センター

(単位:人)

区分	総数	大人	高校生	中学生	小学生	幼児
平成 27年度	17,070	6,068	1	190	4,042	6,769
〃 28年度	15,713	5,581	18	152	3,636	6,326
〃 29年度	14,825	4,916	5	238	3,957	5,709
〃 30年度	13,998	4,868	20	235	3,800	5,075
令和 元年度	13,439	4,806	13	232	3,515	4,873

桜ヶ丘児童センター

(単位:人)

区分	総数	大人	高校生	中学生	小学生	幼児
平成 27年度	21,999	6,833	205	838	7,165	6,958
〃 28年度	23,533	6,967	180	795	8,236	7,355
〃 29年度	22,807	6,192	149	445	8,964	7,057
〃 30年度	21,727	5,258	135	508	9,797	6,029
令和 元年度	17,569	4,803	115	666	6,832	5,153

兼山児童館

(単位:人)

区分	総数	大人	高校生	中学生	小学生	幼児
平成 27年度	6,291	2,458	—	9	1,001	2,823
〃 28年度	6,955	2,853	—	6	631	3,465
〃 29年度	8,125	3,489	—	8	728	3,900
〃 30年度	8,295	3,692	—	9	947	3,647
令和 元年度	7,975	3,504	—	49	1,257	3,165

資料 子育て支援課

14 社会福祉

14-15 こども発達支援センターくれよん利用児童数

(単位:人)

区分	総数	0歳児	1歳児	2歳児	3歳児	4歳児	5歳児
平成 27年度	204	-	11	34	41	52	66
〃 28年度	202	2	12	43	48	50	47
〃 29年度	192	4	8	32	49	51	48
〃 30年度	192	4	8	32	49	51	48
令和 元年度	188	2	9	28	43	59	47

資料 こども発達支援センターくれよん

14-16 介護保険の要介護・要支援認定者数

(単位:人)

区分	総数	要支援1	要支援2	要介護1	要介護2	要介護3	要介護4	要介護5
平成 27年度	3,684	316	637	833	643	456	461	338
〃 28年度	3,825	352	638	928	600	478	502	327
〃 29年度	4,007	423	698	919	646	442	529	350
〃 30年度	4,212	529	690	958	683	423	509	420
令和 元年度	4,446	634	722	1,047	673	453	516	401

資料 介護保険課

14-17 老人福祉センター利用状況

その1 老人福祉センター 可児川苑の利用状況 (単位:人)

区分	総数	団体利用者 視察者等	個人利用者
平成 27年度	55,512	12,829	42,683
〃 28年度	58,038	13,325	44,713
〃 29年度	57,655	14,336	43,319
〃 30年度	58,996	15,755	43,241
令和 元年度	52,293	14,665	37,628

その2 老人福祉センター 福寿苑の利用状況 (単位:人)

区分	総数	団体利用者 視察者等	個人利用者
平成 27年度	31,971	11,225	20,746
〃 28年度	30,614	10,388	20,226
〃 29年度	30,823	11,330	19,493
〃 30年度	29,049	10,462	18,587
令和 元年度	27,529	9,904	17,625

その3 老人福祉センター やすらぎ館の利用状況 (単位:人)

区分	総数	団体利用者 視察者等	個人利用者
平成 27年度	6,743	2,693	4,050
〃 28年度	7,470	3,045	4,425
〃 29年度	8,581	4,065	4,516
〃 30年度	9,026	4,346	4,680
令和 元年度	8,228	4,130	4,098

資料 高齢福祉課

14 社会福祉

14-18 後期高齢者医療支給状況

(単位:円)

区分	受給者数	1人あたり 給付額
平成 27年度	10,691	757,659
〃 28年度	11,310	740,829
〃 29年度	11,934	734,077
〃 30年度	12,650	740,074
令和元年度	13,159	761,598

(単位:円)

区分	給付額			
	総額	療養給付費	療養費等	高額療養費
平成 27年度	8,100,141,466	7,676,830,109	101,942,501	321,368,856
〃 28年度	8,378,780,425	7,934,380,661	100,076,596	344,323,168
〃 29年度	8,760,475,258	8,313,588,233	100,232,767	346,654,258
〃 30年度	9,361,938,048	8,898,105,371	101,107,538	362,725,139
令和元年度	10,021,873,399	9,523,515,885	100,276,841	398,080,673

資料 国保年金課

14-19 重度心身障がい者医療費支給状況

(単位:円)

区分	受給者数	受給件数	支給額	1人あたり 受給件数	1件あたり 受給額	1人あたり 支給額
平成 27年度	3,641	99,750	459,275,943	27.4	4,604	126,140
〃 28年度	3,623	102,293	465,548,202	28.2	4,551	128,498
〃 29年度	3,670	104,833	482,445,852	28.6	4,602	131,457
〃 30年度	3,756	107,843	492,531,433	28.7	4,567	131,132
令和 元年度	3,796	109,605	485,289,177	28.9	4,428	127,842

資料 福祉支援課

14-20 こども医療助成費支給状況

(単位:円)

区分	受給者数	受給件数	支給額	1人あたり 受給件数	1件あたり 受給額	1人あたり 支給額
平成 27年度	13,334	208,444	420,580,790	15.6	2,018	31,542
〃 28年度	13,184	207,522	424,125,406	15.7	2,044	32,170
〃 29年度	13,159	203,595	410,116,783	15.5	2,014	31,166
〃 30年度	13,014	200,644	406,444,093	15.4	2,026	31,231
令和 元年度	12,865	203,389	415,796,864	15.8	2,044	32,320

資料 福祉支援課

14 社会福祉

14-21 母子家庭等医療助成費支給状況

(単位:円)

区分	受給者数	受給件数	支給額	1人あたり 受給件数	1件あたり 受給額	1人あたり 支給額
平成 27年度	2,264	28,982	76,383,824	12.8	2,636	33,738
〃 28年度	2,172	29,121	71,304,648	13.4	2,449	32,829
〃 29年度	2,178	29,616	75,516,698	13.6	2,550	34,672
〃 30年度	2,173	29,820	73,383,577	13.7	2,461	33,771
令和 元年度	2,133	30,132	76,512,190	14.1	2,539	35,871

資料 福祉支援課

14-22 父子家庭医療助成費支給状況

(単位:円)

区分	受給者数	受給件数	支給額	1人あたり 受給件数	1件あたり 受給額	1人あたり 支給額
平成 27年度	180	1,742	4,674,188	9.7	2,683	25,968
〃 28年度	171	1,746	4,622,407	10.2	2,647	27,032
〃 29年度	165	1,510	4,171,970	9.2	2,763	25,285
〃 30年度	148	1,545	4,980,513	10.4	3,224	33,652
令和 元年度	161	1,682	4,329,105	10.4	2,574	26,889

資料 福祉支援課

14-23 社会福祉施設数

各年10月1日現在

区分	総数	保護施設	老人福祉施設	障害者支援施設等	身体障害者 社会参加支援施設	婦人保護施設	児童福祉施設	母子福祉施設	その他の社会福祉施設
平成 27年	22 (8)	-	3 (-)	1 (-)	-	-	13 (8)	-	5 (-)
〃 28年	31 (8)	-	3 (-)	1 (-)	-	-	15 (8)	-	12 (-)
〃 29年	34 (8)	-	3 (-)	1 (-)	-	-	17 (8)	-	13 (-)
〃 30年	34 (7)	-	3 (-)	1 (-)	-	-	17 (7)	-	13 (-)
令和元年	34 (7)	-	3 (-)	1 (-)	-	-	17 (7)	-	13 (-)

注) () は内数で公営の施設数

資料 社会福祉施設等調査

15 保健衛生

15-1 医療施設等の状況および保健・医療従事者数

各年10月 1日現在

区分	医療施設(等)数					
	総数	病院	診療所	歯科	施術所	助産所
平成 26年	197	4	66	39	86	2
〃 27年	197	4	65	39	87	2
〃 28年	196	4	65	39	86	2
〃 29年	159	4	46	32	75	2
〃 30年	200	4	67	39	88	2

区分	病床数						
	総数	病院					診療所
		一般	療養	結核	精神	感染症	
平成 26年	671	471	152	-	-	-	48
〃 27年	671	471	152	-	-	-	48
〃 28年	671	471	152	-	-	-	48
〃 29年	651	437	180	-	-	-	34
〃 30年	670	442	180	-	-	-	48

資料 可茂の公衆衛生(T3-1)

医療施設従事者数(病院のみ)

各年10月1日現在

区分	看護 業務 補助者	理学 療法士	作業 療法士	視能 訓練士	診療 放射線 技師	診療 X線 技師	管理 栄養士	栄養士
平成 26年	81.8	31.6	11	-	28.6	-	9	-
〃 27年	81.8	31.6	11	-	28.6	-	9	-
〃 28年	81.8	31.6	11	-	28.6	-	9	-
〃 29年	78.3	30.8	12	1.0	29.6	-	8	-

資料 可茂の公衆衛生(T3-2)

職種別医療従事者数(隔年)

各年12月31日現在

区分	医師	歯科 医師	薬剤師	保健師	助産師	看護師	准 看護師	歯科 衛生士	歯科 技工士
平成 26年	112	46	110	42	30	470	268	65	33
〃 27年	113	47	108	43	31	492	238	83	23
〃 28年	118	53	113	41	35	520	240	87	23
〃 29年	122	52	120	41	35	520	240	87	23

資料 可茂の公衆衛生(T3-3～11)

15 保健衛生

15-2 感染症患者数(保菌者含む)

可茂保健所管内

区分	3類感染症				4類感染症		
	コレラ	細菌性赤痢	腸チフス	腸管出血性大腸菌感染症	つつが虫病	A型肝炎	レジオネラ症
平成 26年	-	-	-	3	-	-	2
〃 27年	-	-	-	-	1	-	5
〃 28年	-	-	-	6	3	-	4
〃 29年	-	-	-	1	-	-	1
〃 30年	-	-	3	1	-	-	3

区分	5類感染症				
	後天性免疫不全症候群	梅毒	アメーバ赤痢	破傷風	風しん
平成 26年	1	1	-	-	-
〃 27年	1	1	2	-	-
〃 28年	-	-	2	-	2
〃 29年	-	5	2	-	-
〃 30年	3	12	3	-	1

資料 可茂の公衆衛生(T9-1)

可児市管内

区分	3類感染症			4類感染症		5類感染症	
	コレラ	細菌性赤痢	腸管出血性大腸菌感染症	つつが虫病	A型肝炎	アメーバ赤痢	梅毒
平成 26年	-	-	1	-	-	-	-
〃 27年	-	-	-	-	-	-	-
〃 28年	-	-	5	-	-	-	-
〃 29年	-	-	1	-	-	-	-
〃 30年	-	-	1	-	-	-	-

資料 可茂の公衆衛生(T9-2)

可児郡管内

区分	3類感染症			4類感染症		5類感染症
	コレラ	細菌性赤痢	腸管出血性大腸菌感染症	つつが虫病	レジオネラ症	アメーバ赤痢
平成 26年	-	-	1	-	-	-
〃 27年	-	-	-	-	-	-
〃 28年	-	-	-	-	-	-
〃 29年	-	-	1	-	-	-
〃 30年	-	-	1	-	-	-

資料 可茂の公衆衛生(T9-2)

15 保健衛生

15-3 合計特殊出生率

区分	合計特殊出生率
平成 26年	1.46
〃 27年	1.48
〃 28年	1.37
〃 29年	1.43
〃 30年	1.26

資料 可茂の公衆衛生(T2-6-2)

注) 合計特殊出生率…15歳から49歳までの女性の年齢別出生率を合計したもので、1人の女性が仮にその年次の年齢別出生率で一生の間に子どもを産むとしたときの子どもの数に相当する。

15-4 予防接種の実施状況

区分	二種混合 (ジフテリア・破傷風)	四種混合 (ジフテリア・百日せき 破傷風・不活化ポリオ)	不活化ポリオ	B型肝炎
	接種者	接種者	接種者	接種者
平成 27年度	852	3,517	100	-
〃 28年度	765	3,417	53	1,086
〃 29年度	767	3,162	18	2,362
〃 30年度	814	3,038	13	2,214
令和 元年度	819	2,949	1	2,161

※B型肝炎予防接種は平成28年10月開始

区分	日本脳炎	麻しん、風しん混合	ヒブ	水痘
	接種者	接種者	接種者	接種者
平成 27年度	3,491	1,646	3,456	2,058
〃 28年度	3,542	1,732	3,212	1,695
〃 29年度	3,405	1,650	3,173	1,560
〃 30年度	3,567	1,671	3,032	1,493
令和 元年度	3,389	1,536	2,814	1,439

区分	子宮頸がん	小児用 肺炎球菌	高齢者等 インフルエンザ	高齢者の 肺炎球菌
	接種者	接種者	接種者	接種者
平成 27年度	4	3,425	12,158	2,195
〃 28年度	-	3,224	12,776	2,671
〃 29年度	-	3,182	12,646	2,987
〃 30年度	-	3,041	13,516	2,877
令和 元年度	12	2,952	14,600	1,016

資料 健康増進課

15 保健衛生

15-5 可茂地域病院群輪番制病院診療科別患者数

区分	病院数	患者数				
		総数	内科	小児科	外科	整形外科
平成 27年度	8	2,103	698	88	219	118
〃 28年度	8	2,071	772	233	229	177
〃 29年度	8	2,106	766	226	395	176
〃 30年度	7	2,006	785	192	136	186
令和 元年度	7	2,217	732	159	173	229

区分	患者数					
	脳神経外科	皮膚科・泌尿器科	産婦人科	眼科	耳鼻咽喉科	その他
平成 27年度	58	30	30	3	51	808
〃 28年度	66	73	14	7	68	432
〃 29年度	46	64	10	6	81	336
〃 30年度	102	100	14	12	82	397
令和 元年度	135	137	10	7	79	557

資料 健康増進課

15-6 結核健康診断・予防接種実施状況

区分	乳児		一般		
	対象者	BCG接種者	対象者	間接撮影者	要精密検査者
平成 27年度	872	855	26,308	2,896	109
〃 28年度	819	817	28,104	2,976	77
〃 29年度	793	769	27,528	2,912	66
〃 30年度	785	777	27,320	2,783	56
令和 元年度	707	635	27,967	2,736	58

資料 健康増進課

15 保健衛生

15-7 主要死因

区分	総数	悪性 新生物	脳血管 疾患	心疾患	肺炎	不慮の 事故	老衰
平成 26年度	746	201	68	120	76	20	49
〃 27年度	796	237	66	114	95	34	54
〃 28年度	834	233	84	132	78	29	48
〃 29年度	872	272	66	145	60	29	53
〃 30年度	841	267	62	112	55	39	64

区分	自殺	肝疾患	腎不全	糖尿病	結核	その他	乳児死亡数 (内数)
平成 26年度	24	9	16	9	1	153	1
〃 27年度	20	7	10	6	2	151	1
〃 28年度	13	11	18	4	1	183	2
〃 29年度	17	6	23	6	-	195	2
〃 30年度	15	4	16	8	-	199	2

資料 可茂の公衆衛生(T2-8 T2-12)

15-8 健康づくり事業実施状況

区分	健康フェア可児		食生活改善推進 協議会活動		運動普及推進 協議会活動	
	回数	参加者	回数	参加者	回数	参加者
平成 27年度	1	9,500	102	5,402	21	985
〃 28年度	1	9,000	91	4,809	18	1,038
〃 29年度	1	8,500	112	4,603	19	729
〃 30年度	1	8,500	132	3,342	24	1,078
令和 元年度	1	8,500	133	3,018	23	811

資料 健康増進課

15 保健衛生

15-9 成・老人保健活動実施状況

その1 健康診査

区 分	特定健康診査	後期高齢者 健(検)診	胃がん検診	子宮がん検診	乳がん検診
	受診者	受診者	受診者	受診者	受診者
平成 27年度	5,720	1,493	5,946	3,420	2,842
〃 28年度	5,781	1,720	5,845	3,673	3,284
〃 29年度	5,738	1,998	5,615	3,482	2,912
〃 30年度	5,266	2,231	5,284	3,413	3,182
令和 元年度	5,451	2,558	5,224	3,338	2,896

区 分	大腸がん検診	肺がん検診	歯周病検診	骨粗鬆症 予防検診	前立腺がん 検診
	受診者	受診者	受診者	受診者	受診者
平成 27年度	8,903	6,015	1,282	555	2,405
〃 28年度	9,190	6,097	1,249	606	2,461
〃 29年度	10,524	6,181	1,283	684	2,495
〃 30年度	9,970	6,167	1,348	626	2,288
令和 元年度	10,178	6,265	1,139	600	2,451

資料 健康増進課

その2 健康教育、健康相談、機能訓練、健康手帳交付、訪問指導

区 分	健康教育		健康相談		健康手帳交付	訪問指導	特定保健指導□
	回数	参加者	回数	参加者	交付数	実施数	実施数
平成 27年度	37	1,317	24	352	407	36	242
〃 28年度	55	1,525	24	345	248	41	268
〃 29年度	42	1,173	24	317	223	53	218
〃 30年度	42	1,088	24	286	132	40	181
令和 元年度	100	1,254	23	200	98	39	119

※「健康教育」は令和元年度からマーノのスタジオ事業の委託により回数・参加者が増加 資料 健康増進課

15 保健衛生

15－10 母子保健活動実施状況

区分	母子手帳交付数	訪問指導	マタニティ・サロン		パパママ教室□		離乳食 モグモグ教室	
	交付数	実施数	回数	実施数	回数	実施数	回数	実施数
平成 27年度	844	1,008	16	292	4	213	12	115
〃 28年度	814	1,049	16	268	4	172	13	125
〃 29年度	802	1,118	16	174	4	186	12	102
〃 30年度	732	882	16	214	4	197	11	70
令和 元年度	741	1,051	15	173	4	206	11	56

区分	巡回栄養教室		巡回 歯みがき教室		出張 ゼミナール		乳児健康診査		1歳6か月児 健康診査	
	実施園数	実施数	回数	実施数	回数	実施数	回数	実施数	回数	実施数
平成 27年度	28	1,248	35	2,968	21	420	24	849	24	881
〃 28年度	28	1,324	35	2,976	19	367	24	790	24	867
〃 29年度	31	1,825	35	2,906	15	265	24	779	24	845
〃 30年度	33	1,861	39	2,995	17	226	24	748	24	759
令和 元年度	35	1,967	38	2,714	17	265	22	633	23	762

区分	3歳児健康診査		7か月児相談		こども相談		離乳食相談		2歳3か月児 歯みがき相談	
	回数	実施数	回数	実施数	回数	実施数	回数	実施数	回数	実施数
平成 27年度	24	883	12	502	12	1,113	24	832	12	161
〃 28年度	24	912	12	450	12	1,057	24	785	12	135
〃 29年度	24	863	12	401	12	936	24	767	12	127
〃 30年度	24	888	12	411	24	1,144	24	740	12	105
令和 元年度	22	741	12	349	22	1,127	22	630	11	82

区分	運動発達相談		すくすく相談		アフタービクス		ベビークラス	
	回数	実施数	回数	実施数	回数	実施数	回数	実施数
平成 27年度	15	88	78	193	6	121	4	120
〃 28年度	15	70	68	190	6	105	4	88
〃 29年度	12	97	79	182	5	73	4	73
〃 30年度	15	66	103	229	-	-	4	97
令和 元年度	15	62	147	221	-	-	3	59

資料 健康増進課

※アフタービクスは平成30年度から健康スタジオに委託したため、回数等は不明。

15 保健衛生

15-11 登録犬数・狂犬病予防注射および野犬捕獲状況

区分	登録犬数	狂犬病予防注射	野犬および不用犬
平成 27年度	593	5,405	18
〃 28年度	583	5,430	8
〃 29年度	489	4,799	24
〃 30年度	489	4,799	24
令和 元年度	333	5,977	31

資料 環境課

15-12 し尿汲取状況

区分	市総人口	汲取量(kl)		
		し尿	浄化槽汚泥	合計
平成 27年度	100,664	1,263	7,872	9,135
〃 28年度	101,027	1,225	7,888	9,113
〃 29年度	101,297	1,220	7,542	8,762
〃 30年度	102,078	1,213	8,299	9,512
令和 元年度	101,977	1,026	7,786	8,812

区分	1日平均汲取量(kl)	1人1日平均排出量(l)	市内バキューム台数
平成 27年度	25	0.25	14
〃 28年度	25	0.25	14
〃 29年度	24	0.24	14
〃 30年度	26	0.26	14
令和 元年度	24	0.24	14

区分	可茂衛生施設利用組合 処理量(kl)			1日平均処理量(kl)
	し尿	浄化槽汚泥	合計	
平成 27年度	7,285	41,806	49,091	134
〃 28年度	6,775	40,222	46,997	129
〃 29年度	6,600	40,057	46,657	129
〃 30年度	5,974	40,286	46,260	127
令和 元年度	5,814	40,521	46,335	127

資料 環境課

15 保健衛生

15-13 ごみ処理状況

(単位:t)

区分	合計	可燃物	可燃粗大	不燃粗大	金物類	ガラス類	陶磁器類
平成 27年度	25,747 (813)	23,840	355	89 ※(198)	448	110 (49)	338
〃 28年度	25,462 (812)	23,568	402	100 ※(246)	447	107	313
〃 29年度	25,538 (859)	23,665	286	108 ※(255)	452	109	313
〃 30年度	25,780 (863)	23,657	430	143 ※(315)	553	112	337
令和元年度	25,887 (871)	23,633	471	176 ※(332)	588	122	358

区分	ビ ン	カ ン	ペット ボトル	発泡 スチロール	紙容器	使用済み 小型家電	廃乾電池	廃蛍光灯 等
平成 27年度	314 (314)	67 (67)	61 (61)	21 (21)	58 (58)	3 (2)	30 (30)	13 (13)
〃 28年度	294 (294)	61 (61)	58 (58)	20 (20)	52 (52)	3 (2)	25 (25)	12 (12)
〃 29年度	348 (348)	83 (83)	57 (57)	19 (19)	61 (61)	3 (2)	23 (23)	11 (11)
〃 30年度	290 (290)	86 (86)	60 (60)	16 (16)	58 (58)	2 (2)	25 (25)	11 (11)
令和元年度	279 (279)	83 (83)	59 (59)	16 (16)	60 (60)	3 (3)	27 (27)	12 (12)

注) ()内数字は資源化量。

資料 環境課

※は可燃粗大・不燃粗大・金物類・ガラス類からの金属資源回収量。

15 保健衛生

15－14 環境衛生関係施設数

各年10月 1日現在

区分	総数	旅館 (含ホテル)	興行場	理容所
平成 26年度	384	15	－	76
〃 27年度	376	15	－	76
〃 28年度	379	15	－	75
〃 29年度	354	15	－	71
〃 30年度	348	15	－	72

区分	美容所	公衆浴場	クリーニング所 (取次店)
平成 26年度	172	27	13(78)
〃 27年度	175	28	13(77)
〃 28年度	176	23	13(73)
〃 29年度	183	22	13(71)
〃 30年度	189	21	12(39)

資料 可茂の公衆衛生(T11-1)

15－15 公害苦情・陳情受付件数

区分	総数	大気汚染	水質汚濁	土壌汚染
平成 27年度	118	3	19	－
〃 28年度	120	2	14	－
〃 29年度	117	3	22	－
〃 30年度	130	1	13	－
令和 元年度	101	1	14	－

区分	騒音・振動	悪臭	その他
平成 27年度	19	75	2
〃 28年度	15	87	2
〃 29年度	13	79	－
〃 30年度	14	100	2
令和 元年度	11	75	－

資料 環境課

15 保健衛生

15－16 大気汚染の状況

単位：二酸化硫黄 $\mu\text{gSO}_2/\text{日}/100\text{cm}^2\text{TEA}$
 二酸化窒素 $\mu\text{gNO}_2/\text{日}/100\text{cm}^2\text{TEA}$
 降下ばいじん $\text{t}/\text{km}^2/\text{月}$

区分	今渡南小学校			土田小学校		
	二酸化硫黄	二酸化窒素	降下ばいじん	二酸化硫黄	二酸化窒素	降下ばいじん
平成 27年度	6	77	2.4	6	85	2.3
〃 28年度	8	71	1.8	7	79	1.9
〃 29年度	7	72	1.8	6	80	1.7
〃 30年度	6	63	1.6	6	71	1.4
令和 元年度	7	63	1.8	7	70	1.9

区分	東明小学校			桜ヶ丘小学校		
	二酸化硫黄	二酸化窒素	降下ばいじん	二酸化硫黄	二酸化窒素	降下ばいじん
平成 27年度	6	70	1.8	7	74	1.9
〃 28年度	6	67	1.6	8	69	1.7
〃 29年度	6	68	1.5	7	68	1.4
〃 30年度	5	61	1.2	7	61	1.0
令和 元年度	6	61	1.6	8	62	1.5

区分	兼山保育園		
	二酸化硫黄	二酸化窒素	降下ばいじん
平成 27年度	6	51	1.7
〃 28年度	6	50	1.3
〃 29年度	6	52	1.3
〃 30年度	6	45	1.1
令和 元年度	6	44	1.5

注) 値は年間平均値である。資料 環境課
 測定地点は、各施設の屋上。

15 保健衛生

15-17 可児川流域河川および可児川本川水質分析結果(年平均値)

(令和元年度)

河川名	測定地点	分析項目									
		pH	BOD (mg/l)	COD (mg/l)	SS (mg/l)	DO (mg/l)	大腸菌群数 (MPN/100ml)	全窒素 (mg/l)	全りん (mg/l)	TOC (mg/l)	陰イオン 界面活性剤 (mg/l)
瀬田川	山岸小橋	7.8	1.2	4.2	4	11	37,000	1.20	0.097	3.0	0.04
中郷川	可児川合流前	8.2	1.4	3.9	3	11	220,000	1.50	0.120	2.5	0.07
姫川	脇田橋	8.3	1.7	3.0	7	11	19,000	1.10	0.066	1.8	0.03
久々利川	大森大橋	9.3	1.6	3.7	3	11	61,000	0.70	0.077	2.3	0.03
谷迫間川	可児川合流前	7.7	1.2	3.2	2	10	37,000	0.80	0.045	1.7	0.03
横市川	湯之島橋	7.6	1.4	3.4	2	11	37,000	0.73	0.097	1.8	0.03
矢戸川	中切川合流前	7.8	0.7	2.9	2	11	8,500	0.73	0.120	1.5	0.03
山座川	国道41号線下	7.6	0.6	2.0	2	10	15,000	0.99	0.049	1.2	0.02
大森川上流	立石橋	7.4	1.2	2.5	2	11	30,000	0.60	0.034	1.5	0.03
大森川下流	岩端橋	8.7	1.1	2.8	2	11	15,000	0.64	0.055	1.6	0.02
久々利川	森本橋	9.0	3.4	4.6	7	11	5,700	0.86	0.086	2.8	0.03
中郷川	二野中橋	7.7	1.3	3.7	3	10	98,000	0.67	0.063	2.2	0.02
中切川	駒返橋	8.2	0.8	2.4	3	11	58,000	1.00	0.074	1.4	0.02
可児川	渚之上橋	7.8	1.2	3.7	3	11	17,000	0.96	0.074	2.4	0.03
〃	矢作田橋	8.2	1.4	4.1	4	11	7,100	0.91	0.072	2.5	0.03
〃	子守大橋	8.2	1.4	4.0	3	11	12,000	0.90	0.073	2.5	0.03
〃	広見橋	8.6	1.3	4.0	3	11	8,400	0.82	0.074	2.5	0.03
〃	鳥屋場橋	8.4	1.3	3.9	2	11	47,000	0.78	0.064	2.4	0.03
〃	二の井大橋	8.9	1.4	3.7	2	12	21,000	0.81	0.052	2.3	0.03
〃	はね橋	7.9	1.1	3.4	2	11	17,000	0.87	0.050	2.1	0.03

注) pH・・・水素イオン濃度

資料 環境課

COD・・・化学的酸素要求量

DO・・・溶存酸素

SS・・・浮遊物質

BOD・・・生物化学的酸素要求量

TOC・・・全有機炭素

水質調査は年四回実施

16-1 刑法犯罪の認知・検挙件数および検挙人員

区分	総数			凶悪犯		
	認知件数	検挙件数	検挙人員	認知件数	検挙件数	検挙人員
平成 28年	789	204	142	2	2	1
〃 29年	794	235	141	2	1	1
〃 30年	632	238	182	3	2	2
令和元年	622	289	170	4	5	5
〃 2年	532	302	158	3	3	3

注) 可児警察署管内(可児市、御嵩町)の数値。

区分	粗暴犯			窃盗犯		
	認知件数	検挙件数	検挙人員	認知件数	検挙件数	検挙人員
平成 28年	36	34	35	545	128	81
〃 29年	36	37	43	581	165	77
〃 30年	80	71	79	418	127	78
令和元年	75	74	83	406	170	59
〃 2年	55	49	57	355	194	70

区分	知能犯			風俗犯		
	認知件数	検挙件数	検挙人員	認知件数	検挙件数	検挙人員
平成 28年	33	17	4	5	7	11
〃 29年	35	7	6	18	13	2
〃 30年	18	18	4	9	5	4
令和元年	26	7	4	6	8	4
〃 2年	27	24	10	6	2	2

区分	その他		
	認知件数	検挙件数	検挙人員
平成 28年	168	16	10
〃 29年	122	12	12
〃 30年	104	15	15
令和元年	105	25	15
〃 2年	86	30	16

資料 可児警察署

16-2 少年非行の状況

その1 刑法犯・特別法犯少年

区分	総数	年齢別						
		13歳以下	14歳	15歳	16歳	17歳	18歳	19歳
平成 28年	26	5	1	2	5	5	4	4
〃 29年	26	13	－	2	4	2	1	4
〃 30年	33	2	11	3	4	4	2	7
令和元年	20	4	5	3	3	1	1	3
〃 2年	25	6	2	2	10	2	1	2

注) 可児警察署管内(可児市、御嵩町)の数値。

区分	学職別					
	小学生	中学生	高校生	その他学生	有職	無職
平成 28年	4	2	8	－	7	5
〃 29年	3	10	8	－	4	1
〃 30年	2	13	4	2	5	7
令和元年	4	8	2	3	3	－
〃 2年	4	4	12	－	3	2

資料 可児警察署

その2 ぐ犯・不良行為少年および家出少年

区分	総数	ぐ犯・不良行為種別							家出
		飲酒	喫煙	深夜徘徊	不良交友	暴走行為	怠学・怠業	その他	
平成 28年	221	8	68	64	8	2	9	57	5
〃 29年	144	1	62	38	－	1	8	27	7
〃 30年	495	8	141	189	7	9	16	116	9
令和元年	502	21	248	174	－	12	6	31	10
〃 2年	760	28	422	227	2	7	13	53	8

注) 可児警察署管内(可児市、御嵩町)の数値。

資料 可児警察署

16-3 民事事件の状況

岐阜地方裁判所御嵩支部管内

区分	総数			訴訟		
	新受	既済	未済	新受	既済	未済
平成 27年	547	530	274	73	78	62
〃 28年	577	546	305	81	82	61
〃 29年	586	565	326	90	83	68
〃 30年	612	612	326	83	91	60
令和元年	692	694	324	104	88	76

区分	調停			その他		
	新受	既済	未済	新受	既済	未済
平成 27年	-	-	-	474	452	212
〃 28年	-	-	-	496	464	244
〃 29年	1	-	1	495	482	257
〃 30年	2	2	1	527	519	265
令和元年	2	3	-	586	603	248

資料 岐阜地方裁判所

(注) 岐阜地方裁判所御嵩支部
岐阜家庭裁判所御嵩支部
御嵩簡易裁判所

管内市町村とは、可児市・美濃加茂市・坂祝町・
富加町・川辺町・八百津町・白川町・東白川村・
御嵩町・七宗町である。

御嵩簡易裁判所管内

区分	総数			訴訟		
	新受	既済	未済	新受	既済	未済
平成 27年	610	591	88	198	198	51
〃 28年	639	653	74	198	198	51
〃 29年	729	734	69	193	194	50
〃 30年	752	756	65	204	200	54
令和元年	770	781	54	188	199	43

区分	調停			その他		
	新受	既済	未済	新受	既済	未済
平成 27年	32	39	8	380	354	29
〃 28年	45	38	15	396	417	8
〃 29年	34	32	17	502	508	2
〃 30年	28	35	10	520	521	1
令和元年	23	24	9	559	558	2

資料 岐阜地方裁判所

16 司法・治安・災害

16-4 刑事事件の状況

岐阜地方裁判所御嵩支部管内

区分	総数			通常事件			その他		
	新受	既済	未済	新受	既済	未済	新受	既済	未済
平成 27年	95	109	19	67	81	19	28	28	-
〃 28年	93	97	15	64	69	14	29	28	1
〃 29年	89	89	15	48	47	15	41	42	-
〃 30年	115	106	24	63	55	23	52	51	1
令和元年	149	150	23	101	101	23	48	49	-

資料 岐阜地方裁判所

御嵩簡易裁判所管内

区分	総数			通常事件			略式事件		
	新受	既済	未済	新受	既済	未済	新受	既済	未済
平成 27年	1,212	1,192	28	18	22	3	572	548	25
〃 28年	1,184	1,203	9	6	8	1	678	695	8
〃 29年	1,149	1,146	12	5	3	3	644	643	9
〃 30年	1,026	1,021	17	12	12	3	425	420	14
令和元年	836	853	-	14	17	-	291	305	-

区分	その他		
	新受	既済	未済
平成 27年	622	622	-
〃 28年	500	500	-
〃 29年	500	500	-
〃 30年	589	589	-
令和元年	531	531	-

資料 岐阜地方裁判所

16 司法・治安・災害

16-5 家事審判事件数・家事調停事件数

岐阜家庭裁判所御嵩支部管内

区分	家事審判事件			家事調停事件		
	新受	既済	未済	新受	既済	未済
平成 27年	892	903	43	170	193	57
〃 28年	958	954	47	210	162	105
〃 29年	1061	1060	48	186	214	77
〃 30年	1035	1049	34	208	189	96
令和元年	1049	989	94	202	189	109

資料 岐阜家庭裁判所

16-6 管内交通事故件(人)数

区分	総件数	人身件数	死者数	負傷者数	物損件数
平成 28年	3,913	365	4	466	3,548
〃 29年	3,947	338	2	446	3,609
〃 30年	3,994	258	2	321	3,736
令和元年	3,676	192	2	235	3,484
〃 2年	2,983	165	2	215	2,818

資料 可児警察署

16 司法・治安・災害

16-7 管内類型別交通事故発生件数(人身事故)

区分	人身事故 総件数	人対車両				
		小計	横断中			
			横断歩道	横断歩道付近	横断歩道橋付近	その他
平成 28年	365	31	11	1	1	6
〃 29年	338	29	5	1	-	7
〃 30年	258	19	8	-	-	4
令和元年	192	20	5	-	1	9
〃 2年	165	15	1	2	-	6

区分	人対車両					
	対面通行中	背面通行中	路上作業中	路上遊戯中	路上停止中	その他
平成 28年	1	5	-	-	1	5
〃 29年	2	4	-	1	-	9
〃 30年	-	3	-	-	-	4
令和元年	-	1	-	1	-	3
〃 2年	-	-	-	1	-	5

区分	車両相互				
	小計	正面衝突	追突		出会頭衝突
			進行中	その他	
平成 28年	329	11	9	155	85
〃 29年	305	9	18	145	86
〃 30年	239	11	9	129	49
令和元年	170	6	8	66	60
〃 2年	148	8	5	61	48

区分	車両相互				
	左折時衝突	右折時衝突	追越時接触	すれ違い時接触	その他
平成 28年	12	27	3	6	21
〃 29年	8	22	-	3	14
〃 30年	5	13	4	1	18
令和元年	3	13	2	1	11
〃 2年	1	13	-	2	10

区分	車両単独				
	小計	駐車車両衝突 (運転者不在)	転倒	路外逸脱	
				転落	その他
平成 28年	5	1	1	-	-
〃 29年	4	1	-	-	-
〃 30年	-	-	-	-	-
令和元年	2	-	-	-	1
〃 2年	2	1	-	-	-

区分	車両単独					踏切
	工作物衝突				その他	
	防護柵	分離帯	電柱標識等	その他		
平成 28年	-	-	-	3	-	-
〃 29年	2	-	-	1	-	-
〃 30年	-	-	-	-	-	-
令和元年	-	-	-	1	-	-
〃 2年	-	-	-	-	1	-

資料 可児警察署

16 司法・治安・災害

16-8 火災発生件数

区分	出火件数					焼損面積		罹災世帯	死者	負傷者
	総数	建物	林野	車両	その他	建物(m ²)	林野(a)			
平成 28年	17	7	-	2	8	15	-	15	1	3
〃 29年	13	8	1	-	4	475	3	17	-	2
〃 30年	18	10	1	1	6	195	5	10	1	3
令和元年	17	10	1	-	-	62	15	9	1	1
〃 2年	21	14	-	-	7	166	-	16	1	1

資料 可茂消防事務組合南消防署

16-9 原因別火災発生件数

区分	総数	たばこ	こ	焼却	ストーブ	煙突・煙道	電灯・電話等の配線	火遊び	マッチ・ライター	たき火	火入れ	放火	放火の疑い	かまど・風呂かまど	炉・ボイラー	電気機器・電気装置	溶接機・切断機	取灰	その他の	不明
平成 28年	17	-	-	-	-	-	-	3	-	-	-	-	-	-	-	1	-	2	8	3
〃 29年	13	-	1	-	1	-	-	-	-	-	2	-	-	-	1	-	-	-	1	7
〃 30年	18	-	2	-	1	-	-	1	1	1	2	-	-	-	-	-	-	-	1	9
令和元年	17	2	1	-	-	-	3	1	-	3	2	-	-	-	-	1	-	-	2	2
〃 2年	21	6	1	-	1	-	-	1	-	2	1	2	1	-	-	1	1	-	3	1
1月																				
2月	3	1									2									
3月	1	1																		
4月	1		1																	
5月	2									2										
6月	6	2																	3	1
7月																				
8月	1														1					
9月																				
10月	3	2															1			
11月	1									1										
12月	3				1			1					1							

資料 可茂消防事務組合南消防署

16 司法・治安・災害

16－10 時間帯別火災発生件数

区分	総数	0～2時	2～4時	4～6時	6～8時	8～10時	10～12時
平成 28年	17	－	－	－	－	1	3
〃 29年	13	1	－	1	1	－	3
〃 30年	18	1	1	1	－	1	3
令和元年	17	1	－	－	1	－	2
〃 2年	21	－	－	－	1	1	2

区分	12～14時	14～16時	16～18時	18～20時	20～22時	22～24時	不明
平成 28年	2	4	2	4	－	1	－
〃 29年	1	1	3	2	－	－	－
〃 30年	2	3	4	－	2	－	－
令和元年	5	3	2	－	2	1	－
〃 2年	3	3	4	3	1	1	2

資料 可茂消防事務組合南消防署

16－11 市消防水利の状況

各年 4月 1日現在

区分	総計	消火栓	その他			
		公設	合計	河川湾等	プール	池
平成 28年	1,701	1,226	18	2	16	－
〃 29年	1,716	1,238	18	2	16	－
〃 30年	1,720	1,244	18	2	16	－
〃 31年	1,721	1,247	18	2	16	－
令和 2年	1,729	1,254	18	2	16	－

区分	防火水そうおよび井戸			
	公設			
	防火水そう		井戸	
	40m ³ 以上	20m ³ ～ 40m ³ 未満	40m ³ 以上	20m ³ ～ 40m ³ 未満
平成 28年	369	74	1	13
〃 29年	372	74	1	13
〃 30年	370	74	1	13
〃 31年	368	74	1	13
令和 2年	369	74	1	13

資料 防災安全課

16 司法・治安・災害

16-12 南消防署人員および機動力

各年 4月 1日現在

区分	消防職員数	指令車	はしご車	水槽付 消防車	大型水槽車	化学消防車
平成 28年	76	1	1	3	1	1
〃 29年	75	1	1	3	1	1
〃 30年	77	1	1	3	1	1
令和元年	78	1	1	3	1	1
〃 2年	75	1	1	3	1	1

注) 西可児分署および東可児分遣所を含む。

区分	救急車	広報車	査察車	資機材 運搬車	救助工作車	本部指揮車
平成 28年	4	2	1	1	1	1
〃 29年	4	2	1	1	1	1
〃 30年	4	2	1	1	1	1
令和元年	4	2	1	1	1	1
〃 2年	4	2	1	1	1	1

資料 可茂消防事務組合南消防署

16-13 消防団人員および設備

(単位:人、台) 各年 4月 1日現在

区 分	分団数	団員数	自動車			小型動力 ポンプ
			計	普通消防 ポンプ車	小型動力ポ ンプ積載車	
平成 28年	4	336	19	18	1	16
〃 29年	4	330	19	18	1	16
〃 30年	4	329	18	17	1	16
〃 31年	4	328	19	18	1	16
令和 2年	4	315	19	18	1	16

資料 防災安全課

16-14 市内救急活動状況

(単位:件)

区分	総数	事故種別				
		火災	自然災害	水難	交通事故	労働災害
平成 28年	3,399	11	－	1	409	32
〃 29年	3,485	8	－	－	380	47
〃 30年	3,672	12	2	4	348	43
令和元年	3,906	7	－	4	355	40
〃 2年	3,302	9	0	4	275	40

区分	事故種別					
	運動競技	一般負傷	加害	自損行為	急病	その他
平成 28年	30	472	11	25	2,123	285
〃 29年	28	475	10	32	2,245	260
〃 30年	50	539	11	34	2,340	289
令和元年	35	514	11	36	2,538	366
〃 2年	18	486	5	34	2,104	327

区分	搬送人員	出場隊員	不搬送
平成 28年	3,280	10,664	163
〃 29年	3,344	10,954	187
〃 30年	3,541	11,598	174
令和元年	3,671	12,315	277
〃 2年	3,108	10,366	244

資料 可茂消防事務組合南消防署

17 教育・文化

17-1 幼稚園の概況※まだ確定ではありません

各年 5月 1日現在

区分	園数	学級数	教員数(本務者)			幼児総数		
			計	男	女	計	男	女
平成 28年	9	90	136	5	131	2,043	1,051	992
〃 29年	9	90	139	5	134	2,006	994	1,012
〃 30年	9	87	137	5	132	1,937	952	985
令和 元年	9	83	136	5	131	1,872	939	933
〃 2年	9	82	139	5	134	1,798	900	898
市立瀬田幼稚園	1	3	12	-	12	67	36	31
私立かたびら 〃	1	7	14	-	14	162	75	87
〃 ひめ 〃	1	6	8	1	7	125	59	66
〃 桜ヶ丘 〃	1	10	17	1	16	271	128	143
〃 大栄 〃	1	11	15	1	14	234	117	117
〃 今渡 〃	1	10	13	-	13	215	117	98
〃 かわい 〃	1	17	23	1	22	333	167	166
〃 トキワ 〃	1	11	24	1	23	253	126	127
〃 かたびら第二 〃	1	7	13	-	13	138	75	63

区分	3歳			4歳			5歳		
	計	男	女	計	男	女	計	男	女
平成 28年	648	318	330	693	353	340	702	380	322
〃 29年	630	305	325	672	334	338	704	355	349
〃 30年	625	304	321	639	318	321	673	330	343
令和 元年	599	304	295	631	311	320	642	330	312
〃 2年	554	274	280	616	313	303	648	340	358
市立瀬田幼稚園	15	10	5	22	9	13	30	17	13
私立かたびら 〃	44	18	26	56	27	29	62	30	62
〃 ひめ 〃	43	18	25	41	20	21	41	21	20
〃 桜ヶ丘 〃	87	41	46	80	39	41	103	47	56
〃 大栄 〃	72	33	39	77	38	39	85	46	39
〃 今渡 〃	59	33	26	71	39	32	85	45	40
〃 かわい 〃	106	52	54	121	63	58	106	52	54
〃 トキワ 〃	74	40	34	94	49	45	85	57	48
〃 かたびら第二 〃	54	29	25	54	29	25	51	25	26

資料 各幼稚園

17 教育・文化

17-2 小学校の概況

各年 5月 1日現在

区分	学校数	学級数	教員数(本務者)			児童総数			
			計	男	女	計	男	女	外国人(再掲)
平成28年	12	213	341	99	242	5,638	2,870	2,768	305
〃 29年	12	219	353	106	247	5,693	2,923	2,770	364
〃 30年	12	223	362	117	245	5,707	2,932	2,775	428
令和元年	12	222	366	110	256	5,728	2,949	2,779	495
〃 2年	12	230	367	111	256	5,685	2,915	2,770	515
今渡南小学校	1	23	34	10	24	600	302	298	68
土田 〃	1	20	38	8	30	514	261	253	129
帷子 〃	1	22	32	10	22	592	293	299	12
春里 〃	1	15	24	5	19	355	186	169	5
東明 〃	1	11	19	4	15	237	120	117	1
旭 〃	1	17	26	6	20	445	205	240	12
広見 〃	1	32	50	16	34	853	456	397	69
南帷子 〃	1	16	24	8	16	310	163	147	7
桜ヶ丘 〃	1	21	29	7	22	562	273	289	3
今渡北 〃	1	34	53	21	32	975	531	444	198
兼山 〃	1	7	13	4	9	54	25	29	8
帝京大学可児 〃	1	12	25	12	13	188	100	88	3

区分	1年			2年			3年		
	計	男	女	計	男	女	計	男	女
平成28年	878	421	457	946	497	449	942	489	453
〃 29年	962	523	439	887	429	458	954	497	457
〃 30年	943	494	449	962	522	440	894	432	462
令和元年	946	478	418	968	509	459	978	532	446
〃 2年	905	448	457	957	488	469	970	507	463
今渡南小学校	95	41	54	118	57	61	110	56	54
土田 〃	102	45	57	92	44	48	76	36	40
帷子 〃	110	50	60	120	63	57	104	50	54
春里 〃	41	20	21	49	23	26	60	35	25
東明 〃	34	15	19	40	21	19	43	25	18
旭 〃	63	29	34	69	33	36	73	29	44
広見 〃	148	77	71	140	73	67	125	71	54
南帷子 〃	53	32	21	43	19	24	50	26	24
桜ヶ丘 〃	74	32	42	84	44	40	94	54	40
今渡北 〃	150	94	56	167	91	76	196	102	94
兼山 〃	7	3	4	10	6	4	10	5	5
帝京大学可児 〃	28	10	18	25	14	11	29	18	11

区分	4年			5年			6年		
	計	男	女	計	男	女	計	男	女
平成28年	962	480	482	962	494	468	948	489	459
〃 29年	950	492	458	978	489	489	962	493	469
〃 30年	963	502	461	959	491	468	986	491	495
令和元年	897	429	468	969	501	468	970	500	460
〃 2年	971	528	443	906	439	467	976	505	471
今渡南小学校	108	59	49	85	44	41	84	45	39
土田 〃	87	53	34	70	34	36	87	49	38
帷子 〃	100	56	44	80	38	42	78	36	42
春里 〃	63	39	24	72	39	33	70	30	40
東明 〃	36	16	20	45	26	19	39	17	22
旭 〃	86	43	43	70	33	37	84	38	46
広見 〃	154	86	68	140	66	74	146	83	63
南帷子 〃	58	31	27	49	25	24	57	30	27
桜ヶ丘 〃	96	49	47	99	36	63	115	58	57
今渡北 〃	148	75	73	150	76	74	164	93	71
兼山 〃	9	5	4	8	3	5	10	3	7
帝京大学可児 〃	26	16	10	38	19	19	42	23	19

資料 市教育委員会

17 教育・文化

17-3 中学校の概況

各年 5月 1日現在

区分	学校数	学級数	教員数(本務者)			生徒総数			
			計	男	女	計	男	女	外国人(再掲)
平成 28年	6	99	202	122	80	2,996	1,555	1,441	168
〃 29年	6	97	201	119	82	2,984	1,571	1,413	183
〃 30年	6	100	205	119	86	2,960	1,556	1,404	191
令和 元年	6	99	209	120	89	2,924	1,519	1,405	198
〃 2年	6	104	209	120	89	2,949	1,534	1,415	238
蘇南中学校	1	32	65	36	29	942	459	483	196
中部 〃	1	26	52	32	20	824	437	387	30
西可児 〃	1	15	32	15	17	408	211	197	7
東可児 〃	1	11	22	14	8	318	154	164	3
広陵 〃	1	9	20	10	10	226	130	96	2
帝京大学可児 〃	1	11	18	13	5	231	143	88	-

区分	1年生			2年生			3年生		
	計	男	女	計	男	女	計	男	女
平成 28年	1,006	536	470	1,010	532	478	980	487	493
〃 29年	956	500	456	1,015	540	475	1,013	531	482
〃 30年	979	507	472	964	505	459	1,017	544	473
令和 元年	988	504	484	975	508	467	961	507	454
〃 2年	974	510	464	1,000	515	485	975	509	466
蘇南中学校	330	175	155	313	136	177	299	148	151
中部 〃	277	141	136	270	141	129	277	155	122
西可児 〃	113	57	56	154	89	65	141	65	76
東可児 〃	102	49	53	103	51	52	113	54	59
広陵 〃	64	37	27	87	49	38	75	44	31
帝京大学可児 〃	88	51	37	73	49	24	70	43	27

資料 市教育委員会

17 教育・文化

17-4 高等学校の概況

各年 5月 1日現在

区分	学校数	学級数	教員数(本務者)			生徒総数		
			計	男	女	計	男	女
平成28年	3	56	132	101	31	2,004	1,395	609
〃 29年	3	56	141	110	31	1,969	1,376	593
〃 30年	3	57	153	118	35	1,990	1,367	623
令和元年	3	57	166	127	39	1,971	1,339	632
〃 2年	3	56	161	122	39	1,857	1,288	569
県立可児工業 高等学校	1	15	72	57	15	575	537	38
県立可児 高等学校	1	20	50	34	16	755	421	334
帝京大学可児 高等学校	1	21	39	31	8	527	330	197

区分	1年			2年			3年		
	計	男	女	計	男	女	計	男	女
平成28年	689	470	219	637	454	183	678	471	207
〃 29年	666	470	196	675	460	215	628	446	182
〃 30年	667	450	217	654	461	193	669	456	213
令和元年	970	461	209	664	448	216	637	430	207
〃 2年	588	427	161	630	434	196	642	429	213
県立可児工業 高等学校	194	180	14	193	177	16	188	180	8
県立可児 高等学校	225	141	84	268	151	117	262	129	133
帝京大学可児 高等学校	169	106	63	169	106	63	192	120	72

資料 各高等学校

17-5 大学の概況

各年 5月 1日現在

区分	学校数	教員数					
		総数	教授	准教授	助教	助手	その他
平成 29年	-	-	-	-	-	-	-
〃 30年	1	24	9	-	3	1	11
令和元年	1	24	9	-	3	1	11
令和 2年	1	62	23	12	10	5	12

区分	学生数								
	総数	1年		2年		3年		4年	
		男	女	男	女	男	女	男	女
平成 29年	-	-	-	-	-	-	-	-	-
〃 30年	-	-	-	-	-	-	-	-	-
令和元年	241	11	107	21	102	-	-	-	-
令和 2年	432	47	154	16	89	18	108	-	-

注)名城大学可児キャンパスは平成28年度末で市外へ移転しました。

資料 岐阜医療科学大学

17 教育・文化

17-6 中学校卒業者の卒業後の状況

各年度翌年 5月 1日現在

区分	卒業生総数			A 高等学校等 進学者			B 教育訓練 機関等入学者			就 職		
	計	男	女	計	男	女	計	男	女	計	男	女
平成 27年度	1,021	504	517	994	485	509	3	1	2	8	7	1
〃 28年度	980	490	490	955	476	479	4	2	2	3	3	-
〃 29年度	1,018	534	484	993	522	471	-	-	-	13	6	7
〃 30年度	1,306	682	624	1,264	654	610	-	-	-	13	9	4
令和元年度	973	515	458	944	498	446	1	1	-	1	1	-
蘇南中学校	315	169	146	298	159	139	1	1	-	1	1	-
中部 〃	297	158	139	287	152	135	-	-	-	-	-	-
西可児 〃	120	58	62	119	57	62	-	-	-	-	-	-
東可児 〃	92	42	50	92	42	50	-	-	-	-	-	-
広陵 〃	88	53	35	87	53	34	-	-	-	-	-	-
帝京大学可児 〃	61	35	26	61	35	26	-	-	-	-	-	-

区分	上記以外の者			死亡・不詳			上記Aのうち 就職している者			上記Bのうち 就職している者		
	計	男	女	計	男	女	計	男	女	計	男	女
平成 27年度	16	11	5	-	-	-	-	-	-	-	-	-
〃 28年度	18	9	9	-	-	-	-	-	-	-	-	-
〃 29年度	8	5	3	-	-	-	-	-	-	-	-	-
〃 30年度	14	8	6	-	-	-	-	-	-	-	-	-
令和元年度	27	15	12	-	-	-	-	-	-	-	-	-
蘇南中学校	15	8	7	-	-	-	-	-	-	-	-	-
中部 〃	10	6	4	-	-	-	-	-	-	-	-	-
西可児 〃	1	1	-	-	-	-	-	-	-	-	-	-
東可児 〃	-	-	-	-	-	-	-	-	-	-	-	-
広陵 〃	1	-	1	-	-	-	-	-	-	-	-	-
帝京大学可児 〃	-	-	-	-	-	-	-	-	-	-	-	-

資料 市教育委員会

17 教育・文化

17-7 高等学校卒業者の卒業後の状況

区分	卒業者総数			進学								
				大学			短期大学			各種・専修学校		
	計	男	女	計	男	女	計	男	女	計	男	女
平成27年度	613	427	186	372	218	154	10	1	9	77	61	16
〃 28年度	676	470	206	438	266	172	13	3	10	65	50	15
〃 29年度	622	443	179	408	258	150	3	1	2	59	41	18
〃 30年度	625	442	183	421	254	167	4	3	1	45	13	7
令和元年度	632	443	189	414	254	160	2	0	1	69	55	14
県立可児工業 高等学校	185	174	11	20	19	1	1	-	-	32	31	1
県立可児 高等学校	250	144	106	217	120	97	1	-	1	27	20	7
帝京大学可児 高等学校	197	125	72	177	115	62	-	-	-	10	4	6

区分	就職者			就職進学者			無業者 (浪人等含む)			その他 (不詳・死亡等)		
	計	男	女	計	男	女	計	男	女	計	男	女
平成27年度	145	141	4	-	-	-	9	6	3	-	-	-
〃 28年度	146	138	8	2	2	-	12	11	1	-	-	-
〃 29年度	145	139	6	-	-	-	16	9	7	-	-	-
〃 30年度	141	138	3	1	1	0	4	3	1	-	-	-
令和元年度	132	122	10	1	1	0	14	12	2	0	0	0
県立可児工業 高等学校	128	119	9	-	-	-	4	4	-	-	-	-
県立可児 高等学校	4	3	1	1	1	-	-	-	-	-	-	-
帝京大学可児 高等学校	-	-	-	-	-	-	10	8	2	-	-	-

資料 各高等学校

17 教育・文化

17-8 児童・生徒の体位

小学校

(単位:cm、kg) 各年 4月現在

区分	1年		2年		3年		4年		5年		6年	
	男	女	男	女	男	女	男	女	男	女	男	女
身長												
平成 28年	116.3	115.5	122.3	121.0	127.3	126.9	133.1	132.9	138.4	139.4	144.8	146.8
〃 29年	116.2	114.8	122.3	121.4	128.0	127.0	133.1	133.1	138.6	139.8	144.6	146.2
〃 30年	116.2	115.3	122.2	120.8	127.9	127.1	133.4	133.2	138.6	139.8	144.8	146.4
〃 31年	115.7	115.0	122.3	121.4	127.8	126.7	133.4	133.3	138.7	139.8	145.0	146.5
令和 2年	117.3	117.0	123.5	122.4	129.5	129.0	135.6	135.0	140.6	142.5	147.3	148.3
体重												
平成 28年	21.3	20.9	24.1	23.4	26.9	26.2	30.5	29.7	33.2	33.5	38.3	38.7
〃 29年	21.2	20.6	23.9	23.6	27.1	26.3	30.4	29.9	34.2	34.1	37.1	38.3
〃 30年	21.3	20.8	24.0	23.1	26.9	26.6	30.6	29.8	34.0	34.1	38.6	39.0
〃 31年	21.2	20.5	24.2	23.4	26.9	26.2	30.7	30.3	34.3	34.2	38.3	39.1
令和 2年	21.8	21.8	25.4	24.1	29.2	28.9	32.4	31.4	37.7	36.3	42.0	41.1

中学校

	1年		2年		3年	
	男	女	男	女	男	女
身長						
平成 28年	152.0	151.0	158.7	154.4	164.7	155.5
〃 29年	151.8	151.4	159.4	154.6	164.8	155.9
〃 30年	152.2	151.3	158.9	154.1	164.7	155.9
〃 31年	152.5	151.3	159.3	154.2	164.4	155.6
令和 2年	155.4	153.0	161.9	154.9	166.0	156.2
体重						
平成 28年	43.8	44.4	48.7	47.3	53.2	48.9
〃 29年	43.3	42.9	48.4	47.1	53.3	49.1
〃 30年	42.6	43.1	48.9	46.7	54.1	50.2
〃 31年	44.1	43.2	48.1	46.8	53.9	49.6
令和 2年	47.2	45.3	52.0	47.6	55.1	49.6

資料 学校教育課

注) 令和2年度は新型コロナウイルス感染症の影響により、定期健康診断の実施時期が例年より遅くなっています。

17 教育・文化

17-9 小中学校用途別建物および土地利用状況

(単位:㎡) 令和2年 5月 1日現在

区分	校地面積			建物面積			校舎の構造		
	建物敷地面積	運動場面積	その他	校舎面積	屋内運動場面積	その他	木造面積	鉄筋コンクリート面積	その他
小学校総数	138,022	173,610	47,835	65,876	11,628	2,369	-	64,276	1,600
今渡南小	12,950	19,923	1,481	4,937	1,011	297	-	4,679	258
土田小	10,988	9,618	-	5,163	884	170	-	5,163	-
帷子小	18,805	18,280	8,458	7,403	1,102	451	-	7,192	211
春里小	7,210	10,174	683	4,060	1,271	71	-	3,798	262
東明小	10,190	19,151	-	5,171	1,099	65	-	5,081	90
旭小	8,326	12,605	1,363	5,086	1,160	31	-	4,939	147
広見小	11,819	10,898	10,428	5,484	933	165	-	5,105	379
南帷子小	16,741	20,387	10,167	6,932	1,143	308	-	6,918	14
桜ヶ丘小	11,720	16,580	3,701	5,193	1,020	170	-	5,162	31
今渡北小	17,311	15,550	2,125	7,368	1,081	120	-	7,247	121
兼山小	9,272	15,579	9,415	2,281	924	507	-	2,194	87
帝京大学 可児小	2,690	4,865	14	6,798	(内1,064)	14	-	6,798	-
中学校総数	95,197	136,191	128,519	46,602	8,707	5,202	-	45,742	860
蘇南中	13,032	13,149	417	9,954	1,595	721	-	9,954	-
中部中	10,237	22,458	1,109	8,032	1,508	854	-	8,011	21
西可児中	17,202	25,748	22,380	7,063	1,290	670	-	6,532	531
東可児中	25,081	18,660	6,363	5,646	1,402	646	-	5,359	287
広陵中	25,157	21,073	19,277	6,323	1,433	550	-	6,302	21
帝京大学 可児中	4,488	35,103	78,973	9,584	1,479	1,761	-	9,584	-

区分	教 室 数														
	普通	特 別 室													
		理科	生活	音楽	図画 工作	美術	技術	家庭	外国 語	視聴 覚	コン ピュー ター室	図書 室	特別 活動	教育 相談	進路資 料・指導
小学校総数	230	15	5	16	11	-	-	13	-	2	11	20	101	11	-
今渡南小	23	1	-	1	1	-	-	2	-	-	1	2	9	1	-
土田小	20	1	1	1	1	-	-	1	-	-	1	1	8	1	-
帷子小	22	2	1	2	1	-	-	1	-	1	1	2	11	-	-
春里小	15	1	-	1	1	-	-	1	-	-	1	2	5	1	-
東明小	11	1	-	2	1	-	-	1	-	-	1	2	12	2	-
旭小	17	1	1	1	1	-	-	1	-	-	1	2	6	2	-
広見小	32	1	-	1	1	-	-	1	-	-	1	1	4	1	-
南帷子小	16	2	2	2	1	-	-	1	-	-	1	2	15	1	-
桜ヶ丘小	21	1	-	1	1	-	-	1	-	-	1	1	6	1	-
今渡北小	34	1	-	1	1	-	-	1	-	-	1	2	14	1	-
兼山小	7	1	-	1	-	-	-	1	-	-	1	1	2	-	-
帝京大学 可児小	12	2	-	2	1	-	-	1	-	1	-	2	9	-	-
中学校総数	104	16	-	12	0	11	11	12	-	1	6	6	57	13	4
蘇南中	32	3	-	2	-	3	2	2	-	-	1	1	12	2	-
中部中	26	3	-	2	-	2	2	2	-	-	1	1	12	4	-
西可児中	15	2	-	3	-	2	2	2	-	-	1	1	14	2	2
東可児中	11	2	-	2	-	1	2	2	-	-	1	1	11	1	-
広陵中	9	2	-	2	-	2	2	2	-	-	1	1	7	2	1
帝京大学 可児中	11	4	-	1	-	1	1	2	1	1	1	1	1	2	1

注) 帝京大学可児中学校は、帝京大学可児高等学校との共有部分を含む。

資料 教育総務課

17 教育・文化

17-10 地区センター等利用状況

区分	建物面積 (㎡)	平成27年度 利用状況		平成28年度 利用状況		平成29年度 利用状況		平成30年度 利用状況		令和元年度 利用状況	
		利用 回数	利用 者数	利用 回数	利用 者数	利用 回数	利用 者数	利用 回数	利用 者数	利用 回数	利用 者数
今渡 地区センター	2,137	3,476	49,340	3,671	48,879	3,169	48,860	3,541	47,316	3,604	47,474
土田 地区センター	1,587	2,053	30,770	2,120	29,863	2,185	24,901	2,307	31,174	2,423	31,747
帷子 地区センター	3,104	4,517	68,535	4,436	66,052	4,137	65,141	4,308	69,337	4,376	65,491
春里 地区センター	本館1,525 分館779	2,323	30,720	2,442	35,805	2,487	35,073	2,608	37,956	2,604	32,314
姫治 地区センター	1,886	1,799	28,904	1,878	28,977	2,063	29,262	2,300	31,123	2,192	29,787
平牧 地区センター	2,071	1,598	23,057	1,609	23,073	1,746	24,120	1,897	25,391	1,841	24,983
久々利 地区センター	1,292	927	11,528	916	10,342	892	10,915	765	9,126	758	11,520
広見東 地区センター	1,104	1,151	17,829	1,234	17,477	1,317	18,970	1,454	22,007	1,526	22,670
下恵土 地区センター	2,145	2,654	37,862	2,569	37,233	2,561	37,377	2,533	34,974	2,712	34,666
中恵土 地区センター	1,154	1,848	30,794	1,694	29,891	1,845	30,252	1,771	29,389	1,700	30,262
桜ヶ丘 地区センター	2,999	4,969	85,036	4,804	79,842	5,005	76,716	5,318	79,578	5,233	77,977
川合 地区センター	1,628	1,550	27,051	1,574	26,041	1,760	27,733	1,553	25,399	1,487	20,354
広見 地区センター	3,849	5,697	97,088	5,432	96,270	5,455	86,523	5,387	90,811	5,287	83,781
兼山 地区センター	1,533	614	10,809	614	8,863	670	6,919	669	8,289	843	9,380
観光交流館	1,190	1,135	12,423	915	10,359	810	10,385	1,007	24,319	974	31,050

資料 地域振興課

17 教育・文化

17-11 市立図書館利用状況

区分	登録者数					来館者数
	計	0～6歳	7～15歳	16～22歳	23歳～	
平成 27年度	49,334	2,114	8,201	6,324	32,695	257,074
〃 28年度	51,168	2,127	8,201	6,520	34,320	254,732
〃 29年度	47,909	2,066	7,986	6,331	31,526	235,693
〃 30年度	50,034	2,110	8,008	6,721	33,195	235,818
令和 元年度	51,712	2,125	7,942	6,840	34,805	236,359

区分	貸し出し冊数							
	計	一般書		児童書		紙芝居	視聴覚	雑誌
		文学	その他	絵本	その他			
平成 27年度	525,559	155,067	156,218	85,942	80,853	5,425	14,055	27,999
〃 28年度	506,700	146,138	149,184	90,517	76,143	4,645	12,357	27,716
〃 29年度	497,495	145,153	144,001	91,834	73,267	4,973	11,652	26,615
〃 30年度	481,637	141,227	137,142	82,398	80,814	4,827	10,643	24,586
令和 元年度	467,566	136,697	133,308	82,009	76,581	4,362	10,292	24,317

区分	レファレンス 件数	リクエスト 件数	コピー 件数
平成 27年度	1,393	39,614	1,380
〃 28年度	1,251	38,217	1,041
〃 29年度	1,423	38,029	1,102
〃 30年度	1,344	41,659	1,071
令和 元年度	1,238	45,366	925

資料 図書館

17-12 市立図書館蔵書冊数

各年 3月31日現在

区分	総数	一般書				
		総記	哲学	地理歴史	社会科学	自然科学
平成 28年	296,233	4,355	6,013	14,265	20,487	11,046
〃 29年	297,019	4,337	6,049	14,220	19,611	11,072
〃 30年	299,055	4,531	5,883	14,486	19,544	11,244
〃 31年	300,640	4,389	5,894	14,720	19,616	11,333
令和 2年	304,695	4,576	5,875	14,650	20,425	11,636

区分	一般書					
	工学技術	産業	芸術	言語	文学	郷土
平成 28年	16,194	6,243	18,980	2,855	85,559	11,515
〃 29年	15,946	6,089	18,454	2,638	87,023	11,488
〃 30年	15,697	5,900	18,869	2,797	87,714	11,761
〃 31年	15,358	6,046	18,752	2,828	87,522	12,027
令和 2年	15,886	6,118	19,144	2,943	87,848	12,289

区分	一般書	児童書		視聴覚資 料	雑誌
	その他	絵本	他の児童書		
平成 28年	4,607	32,446	50,082	5,404	6,182
〃 29年	4,417	33,216	50,198	5,544	6,717
〃 30年	4,493	33,696	50,522	5,609	6,309
〃 31年	4,641	34,597	51,109	5,743	6,065
令和 2年	4,756	35,086	51,323	5,749	6,391

資料 図書館

17 教育・文化

17-13 歴史館・資料館入館者数

歴史館・資料館入館者数

(単位:人)

区分	平成27年度	平成28年度	平成29年度	平成30年度	令和元年度
可児郷土歴史館	4,124	3,050	3,335	3,476	5,818
川合考古資料館	3,497	1,687	1,566	1,134	1,227
戦国山城ミュージアム(旧兼山歴史民俗資料館)	1,728	178	-	6,241	9,947
荒川豊蔵資料館	4,713	2,742	8,492	4,547	3,723

資料 可児郷土歴史館

注)平成28年度の兼山歴史民俗資料館は4月～5月までの入館者数

注)平成29年度の兼山歴史民俗資料館は耐震補強改修工事のため一時休館中

注)兼山歴史民俗資料館は平成30年6月30日から戦国山城ミュージアムとして開館

17-14 体育施設の利用状況

(単位:件)

年度	運動公園 スタジアム	B&G海洋センター			ウェイトリフティ ング場	トレーニング室 (人)
		体育館	ミーティング ルーム	プール (人)		
平成 27年度	1,304	3,082	355	7,869	821	26,950
〃 28年度	1,458	2,670	358	8,070	770	27,542
〃 29年度	1,240	4,054	416	7,793	699	29,903
〃 30年度	1,577	4,277	494	8,094	747	30,125
令和元年度	1,463	4,248	490	7,719	745	25,233

年度	弓道場 (第1・2)	グラウンド				
		運動公園 グラウンド	広見市民 グラウンド	姫治市民 グラウンド	塩河公園 グラウンド	坊主山市民 グラウンド
平成 27年度	2,613	1,363	593	848	437	638
〃 28年度	2,262	1,445	623	779	464	720
〃 29年度	2,269	1,733	685	755	477	612
〃 30年度	2,343	1,824	652	716	450	628
令和元年度	2,201	1,709	716	660	419	662

450

年度	テニスコート		夜間照明施設			
	鳴子近隣公園 (人)	運動公園 (人)	運動公園 グラウンド	広見市民 グラウンド	塩河公園 グラウンド	中部中 運動場
平成 27年度	17,268	34,657	326	50	18	16
〃 28年度	15,624	36,384	312	32	20	20
〃 29年度	17,109	39,239	263	73	28	11
〃 30年度	17,779	43,636	262	62	32	8
令和元年度	17,819	47,227	284	72	18	9

年度	夜間照明施設				学校施設 開放
	広陵中 運動場	今渡南小 運動場	帷子小 運動場	東明小 運動場	
平成 27年度	14	74	19	24	10,110
〃 28年度	9	53	14	60	10,387
〃 29年度	4	41	8	15	9,894
〃 30年度	1	14	41	5	10,070
令和元年度	1	34	7	4	9,882

資料:文化スポーツ課

17 教育・文化

17-15 文化創造センターの利用状況

区分	総数	主劇場		小劇場	
		使用者数	稼働率(%)	使用者数	稼働率(%)
平成 28年	320,943	85,858	67.1	35,516	72.6
〃 29年	311,830	90,345	63.5	30,283	64.0
〃 30年	343,762	81,400	64.8	31,146	71.6
令和元年	356,392	87,495	68.2	32,832	63.6
令和2年	77,242	19,535	66.1	5,528	67.2
1月	20,257	4,998	72.2	2,405	60.0
2月	34,938	13,091	80.0	2,699	92.0
3月	3,267	1,446	30.8	424	30.8
4月	—	—	—	—	—
5月	—	—	—	—	—
6月	—	—	—	—	—
7月	—	—	—	—	—
8月	—	—	—	—	—
9月	—	—	—	—	—
10月	4,469	—	—	—	—
11月	8,925	—	—	—	—
12月	5,386	—	—	—	—

注) 使用者数は貸館及び自主事業における使用者の数。

資料 文化創造センター

総数は劇場と諸室の合計。

稼働率は使用日数／使用可能日数。

大規模改修のため令和2年3月16日(月)～令和2年9月30日(水)まで全館(劇場等一部施設のみ
令和3年1月7日(木)まで)休館しました。

17-16 家庭教育学級(乳幼児学級含む)の状況

区分	参加人員	
	家庭教育学級	乳幼児学級
平成 29年度	6,568	2,446
〃 30年度	6,209	2,262
令和 元年度	7,034	1,717

注) 参加人員は延べ人数。 資料 子育て支援課

17 教育・文化

17-17 主な社会教育団体等の状況

令和 2年 4月 1日現在

名称	発足年月日	参加人員 及び会員数	活動内容
可児市青少年育成 市民会議	S43.9.1	39人 (役員)	青少年の健全育成 青少年の非行防止 健全な家庭づくり 環境の浄化活動に関する企画・立案
可児市青少年育成 推進委員会	S46.4.1	24人	上記事業の実践・指導
可児市少年センター	S57.4.1	92人	補導活動・少年相談活動・環境浄化活動
可児市子ども会 育成協議会	S57.4	3,734人 (子ども会会員)	育成者研修会・インリーダー研修会 単位子ども会活動支援

資料 人づくり課

可児市文化協会	S59.3.20	220人	書道、写真、工芸、文芸、洋楽、邦楽、絵画 の7部門の研修会・発表会
可児市少年少女 合唱団	H1.6.10	10人	合唱

資料 文化スポーツ課

名称	発足年月日	参加人員 及び会員数	活動内容
可児市読書サークル 協議会	S49.10.1	17人	読書会・学習会・講演や講座・文学散歩の開催 文集の発行

資料 図書館

名称	発足年月日	参加人員 及び会員数	活動内容
可児市社会教育 視聴覚協議会	S52.4.24	16人	映写技師としてのボランティア 16ミリ映写機講習会・ビデオ技術講習会
可児市生活学校	S53.4	26人	生活環境全般と住み良い地域社会づくりの 学習と研究

資料 地域振興課

名称	発足年月日	参加人員 及び会員数	活動内容
可児市PTA連合会	S57.4	7307人	子どもの豊かな心を育てるふるさとづくり 単位PTAの連絡協調

資料 学校教育課

名称	発足年月日	参加人員 及び会員数	活動内容
可児市宮太鼓保存会	S48.1	約300人 (10支部)	市無形民俗文化財の保存・伝承・啓発

資料 文化財課

17 教育・文化

17-18 指定文化財一覧

国指定文化財 令和 2年 4月 1日現在

名称	所在地	指定年月日	種別
長塚古墳	中恵土1990-1ほか	S31. 5.15	史跡
美濃金山城跡	兼山1418-211ほか	H 25.10.17	史跡
木曾川	土田	S 6. 5.11	名勝
久々利のサクライソウ自生地	久々利柿下入会	S53. 8.15	天然記念物

県指定文化財

名称	所在地	指定年月日	種別
木造大日如来坐像	二野 無量寺(可児郷土歴史館へ寄託中)	S32.12.19	重要文化財
銅鐸	可児郷土歴史館	S48. 3.16	重要文化財
久々利八幡神社本殿附棟札	久々利 八幡神社	S56. 9.16	重要文化財
木造薬師如来坐像	東帷子 薬王寺	S56. 9.16	重要文化財
木造持国天・増長天立像	東帷子 薬王寺	S56. 9.16	重要文化財
青銅製燭台と花瓶	兼山 大通寺(戦国山城ミュージアムへ寄託中)	S42.11.13	重要文化財
脛当	兼山 可成寺(戦国山城ミュージアムへ寄託中)	S42.11.13	重要文化財
六角神輿	久々利 八幡神社	S56. 9.16	重要有形民俗文化財
銅鐸発掘の地	久々利柿下入会3-249,3-250	S32. 3.25	史跡
不孝寺塚古墳	羽崎636-1	S32. 3.25	史跡
二野鍋煎古墳	二野1979-1	S32. 3.25	史跡
羽崎中洞古墳	羽崎746-1	S32. 3.25	史跡
大森皿屋敷古墳	大森台2丁目61,61-2	S32. 3.25	史跡
身隠山古墳	広見1033-1ほか	S32. 3.25	史跡
熊野古墳	広見979	S32. 3.25	史跡
大平古窯跡群	久々利126、147-1、152	S41. 9.14	史跡
中窯跡	久々利柿下入会377、378	S41. 9.14	史跡
浅間窯跡	久々利柿下入会3-1	S41. 9.14	史跡
大萱古窯跡群	久々利289-1、久々利柿下入会352	S41. 9.14	史跡
川合次郎兵衛塚1号墳	川合北2-16	H 7. 6.23	史跡
兼山湊跡	兼山410番地先	S42.11.13	史跡
古城山のオオウラジロノキ (地方名ヤマナシ)	兼山 古城山	S43. 8. 6	天然記念物

17-18 指定文化財一覧

市指定文化財

令和 2年 4月 1日現在

名称	所在地	指定年月日	種 別
木造伝如意輪観音菩薩立像	広見 長福寺(山岸観音堂)	S32. 1.29	重要文化財
木造阿弥陀如来坐像	東帷子 薬王寺	S47. 2. 1	重要文化財
木造釈迦如来坐像	東帷子 薬王寺	S47. 2. 1	重要文化財
木造日光・月光菩薩立像	東帷子 薬王寺	S47. 2. 1	重要文化財
木造薬師如来坐像	石森 普濟寺	S47. 2. 1	重要文化財
木造日光・月光菩薩立像	石森 普濟寺	S47. 2. 1	重要文化財
木造地藏菩薩半跏像	坂戸 観音堂	S47. 2. 1	重要文化財
西山謙之助遺墨	個人宅	S47. 2. 1	重要文化財
伝硯石	塩 甘露寺	S47. 2. 1	重要文化財
身隠山出土須恵器	個人宅	S47. 3.20	重要文化財
四獣形鏡	可児郷土歴史館	S47. 3.20	重要文化財
内行花文鏡	個人宅	S47. 3.20	重要文化財
身隠山御嶽古墳出土装身具	個人宅(一部、可児郷土歴史館へ寄託中)	S47. 3.20	重要文化財
海老虹梁双龍の彫刻	東帷子 薬王寺	S47. 3.20	重要文化財
木造聖観音菩薩立像	長洞 禅林寺	S48. 8.14	重要文化財
木造不動明王立像	長洞 禅林寺	S48. 8.14	重要文化財
木造毘沙門天立像	長洞 禅林寺	S48. 8.14	重要文化財
木造庚申像二体	長洞 禅林寺	S48. 8.14	重要文化財
木造阿弥陀如来立像	下切 神留寺(可児郷土歴史館へ寄託中)	S48. 8.14	重要文化財
木造観音・勢至菩薩立像	下切 神留寺(可児郷土歴史館へ寄託中)	S48. 8.14	重要文化財
木造薬師如来坐像	下切 三明寺	S48. 8.14	重要文化財
木造薬師如来坐像	久々利 円明寺	S48. 8.14	重要文化財
木造地藏菩薩立像	久々利 円明寺	S48. 8.14	重要文化財
木造愛染明王坐像	久々利 円明寺	S48. 8.14	重要文化財
木造阿弥陀如来坐像	久々利 円明寺	S48. 8.14	重要文化財
木造弁財天坐像及び十五童子像	久々利 円明寺	S48. 8.14	重要文化財
木造弁財天坐像(右)	久々利 円明寺	S48. 8.14	重要文化財
木造弁財天坐像(左)	久々利 円明寺	S48. 8.14	重要文化財
木造不動明王立像	久々利 円明寺	S48. 8.14	重要文化財
木造千体地藏菩薩	久々利 円明寺	S48. 8.14	重要文化財
石造地藏菩薩坐像	久々利 円明寺	S48. 8.14	重要文化財
磚製五大明王像	久々利 円明寺	S48. 8.14	重要文化財
木造阿弥陀如来坐像	羽崎 龍泉寺	S50.12.20	重要文化財
木造十一面観音立像	羽崎 龍泉寺	S50.12.20	重要文化財
木造十一面観音立像	羽崎 龍泉寺	S50.12.20	重要文化財
木造不動明王立像	羽崎 龍泉寺	S50.12.20	重要文化財
木造天部立像	羽崎 龍泉寺	S50.12.20	重要文化財
石造浮彫阿弥陀如来坐像	羽崎(可児郷土歴史館へ寄託中)	S59.12.12	重要文化財
木造阿弥陀如来立像	二野 無量寺(可児郷土歴史館へ寄託中)	S59.12.12	重要文化財
石造狛犬一對	広見 広見神社	S59.12.12	重要文化財
陶製狛犬一對	広見 広見神社(可児郷土歴史館へ寄託中)	S59.12.12	重要文化財
志野橋絵向付	可児郷土歴史館	S59.12.12	重要文化財
織部土筆絵皿	可児郷土歴史館	S59.12.12	重要文化財
大平古窯跡群出土品	可児郷土歴史館	S59.12.12	重要文化財
姫下切古窯跡出土品	可児郷土歴史館	S59.12.12	重要文化財
木造薬師如来坐像	下恵土 薬師堂	S60.10.15	重要文化財
木造日光・月光菩薩立像	下恵土 薬師堂	S60.10.15	重要文化財
三千仏面	久々利 長保寺	S62.11.11	重要文化財
三角縁三神三獣鏡	可児郷土歴史館	H 2. 3.30	重要文化財
銀象嵌直刀	川合考古資料館	H 2. 3.30	重要文化財
岡田将監屋敷跡出土品	可児郷土歴史館	H 2. 3.30	重要文化財
鳥つまみ蓋付須恵器	川合考古資料館	H 6. 6. 1	重要文化財
下切八幡神社本殿附棟札	下切 八幡神社	H14. 2.27	重要文化財

17 教育・文化

17-18 指定文化財一覧

市指定文化財 令和 2年 4月 1日現在

名称	所在地	指定年月日	種別
木造薬師如来坐像	矢戸 横市薬師堂(可児郷土歴史館へ寄託中)	H15. 5.21	重要文化財
三階倉	兼山622-1	H17. 9.27	重要文化財
斎藤正義画像	兼山 浄音寺	H17. 9.27	重要文化財
妙向尼画像	兼山 常照寺	H17. 9.27	重要文化財
森長可画像	兼山 可成寺	H17. 9.27	重要文化財
木造如意輪観音菩薩半跏像	兼山 戸立観音堂	H17. 9.27	重要文化財
木造狛犬	兼山 貴船神社(戦国山城ミュージアムへ寄託中)	H17. 9.27	重要文化財
蛙又	兼山 貴船神社(戦国山城ミュージアムへ寄託中)	H17. 9.27	重要文化財
棟札	兼山 貴船神社(戦国山城ミュージアムへ寄託中)	H17. 9.27	重要文化財
社額	兼山 貴船神社	H17. 9.27	重要文化財
金山記全集大成	兼山 大通寺(戦国山城ミュージアムへ寄託中)	H17. 9.27	重要文化財
兼山札	戦国山城ミュージアム及び個人宅	H17. 9.27	重要文化財
塩・海魚定書(写)	個人宅	H17. 9.27	重要文化財
森長武・忠洪書状	兼山 可成寺	H17. 9.27	重要文化財
戸立観音堂	兼山 戸立観音堂	H17. 9.27	重要文化財
銅造大日如来坐像	可児郷土歴史館	H19. 5.28	重要文化財
大般若経	東帷子 薬王寺(可児郷土歴史館へ寄託中)	H19. 5.28	重要文化財
薬王寺本堂	東帷子 薬王寺	H19. 5.28	重要文化財
黄瀬戸(陶芸)	久々利地内	H30. 3.26	重要無形文化財
瀬戸黒(陶芸)	久々利地内	H30. 3.26	重要無形文化財
志野(陶芸)	久々利、久々利柿下入会地内	H30. 3.26	重要無形文化財
織部(陶芸)	久々利地内	H30. 3.26	重要無形文化財
木造獅子頭	塩河 八幡神社(可児郷土歴史館へ寄託中)	S59.12.12	重要有形民俗文化財
今八幡神社祭礼記	今 八幡神社	S61.11.11	重要有形民俗文化財
羽崎日吉神社の舞台附棟札	羽崎 日吉神社	H13. 7.24	重要有形民俗文化財
兼山貴船神社の山車	兼山 貴船神社	H17. 9.27	重要有形民俗文化財
可児市宮太鼓	市内	S50. 2.28	重要無形民俗文化財
久々利八幡神社大祭	久々利 八幡神社	S59.12.12	重要無形民俗文化財
土田白鬚神社流鏑馬祭	土田 白鬚神社	S59.12.12	重要無形民俗文化財
兼山下町の辻念仏	兼山	H17. 9.27	重要無形民俗文化財
泳宮	久々利1607	S31. 6. 2	史跡
八坂入彦命墓	久々利333	S31. 6. 2	史跡
西山謙之助出生地	久々利1739、1740-2	S31. 6. 2	史跡
西寺山古墳	中恵土1944-1	S31. 6. 2	史跡
大森城跡	大森 2177-1ほか	S47. 2. 1	史跡
岡田将監屋敷跡	下切419-1ほか	S47. 2. 1	史跡
千村氏屋敷跡	久々利1644-1	S47. 2. 1	史跡
今渡の渡し場跡	今渡神明地内	S47. 3.20	史跡
徳野陣屋跡	下恵土3236-1ほか	S47. 3.20	史跡
千村家の墓所	久々利 東禅寺	S47. 3.20	史跡
平岡石見守の墓所	下恵土 禅台寺	S47. 3.20	史跡
長山城跡	瀬田696ほか	S49. 2.19	史跡
土田北割田3号墳	土田1294-12	S59.12.12	史跡
妙向尼の墓所	兼山 常照寺	H17. 9.27	史跡
森家の墓所	兼山 可成寺	H17. 9.27	史跡
山本藤九郎家の墓所	兼山 専養寺	H17. 9.27	史跡
春秋園	久々利1664-1	H 7. 5. 1	名勝
兼山瀨	兼山橋から兼山湊跡に至る木曽川左岸河川敷	H17. 9.27	名勝
イワオモダカ自生地	久々利	S47. 3.20	天然記念物
ヒツバタゴ	久々利	S47. 3.20	天然記念物
ハナノキ自生地	久々利	S47. 3.20	天然記念物
ヒツバタゴ自生地	久々利柿下入会	S47. 3.20	天然記念物
フウ	久々利	S53. 2. 1	天然記念物
ミカワバイケイソウ自生地	柿下	H 7. 5. 1	天然記念物
平貝戸の化石株	平貝戸	H14. 2.27	天然記念物
兼山貴船神社のカヤ	兼山 貴船神社	H17. 9.27	天然記念物
鳩吹山のシデコブシ自生地	土田	H18. 5.22	天然記念物

18 観 光

18-1 観光地点入込客数状況

その1 花フェスタ記念公園入園者数

(単位:人)

区分	平成27年度	平成28年度	平成29年度	平成30年度	令和元年度
花フェスタ記念公園 入園者数	650,265	407,176	378,466	382,712	401,885

資料 岐阜県観光入込客統計調査

その2 可児市温泉施設利用者数

(単位:人)

区分	平成27年度	平成28年度	平成29年度	平成30年度	令和元年度
天然温泉 三峰	283,539	295,145	311,942	302,195	284,079
湯の華アイランド広場	1,554,608	1,605,865	1,636,039	1,644,645	1,676,020

資料 岐阜県観光入込客統計調査

その3 可児市直売所利用者数

(単位:人)

区分	平成27年度	平成28年度	平成29年度	平成30年度	令和元年度
JAめぐみの とれったひろば	443,433	446,964	419,905	370,092	355,071
道の駅 可児ッテ	250,480	247,816	275,137	244,259	245,468

資料 岐阜県観光入込客統計調査

18-2 ゴルフ場利用者数

(単位:人)

区分	平成27年度	平成28年度	平成29年度	平成30年度	令和元年度
市内ゴルフ場利用者数	526,160	528,318	525,810	534,022	511,696

資料 岐阜県観光入込客統計調査

注)市内ゴルフ場は、愛岐カントリークラブ、小萱OGMチェリークリークカントリークラブ、名古屋ヒルズゴルフ倶楽部(旧セラヴィゴルフ倶楽部)、中部国際ゴルフクラブ、東建塩河カントリー倶楽部(旧富士カントリー塩河倶楽部)、日本ラインゴルフ倶楽部、富士カントリー可児クラブ(可児ゴルフ場)、富士カントリー可児クラブ(美濃ゴルフ場)の8ヶ所である。

18-3 市内宿泊施設状況

市内宿泊施設数および収容人員

各年 1月 1日現在

区分	総数		ビジネスホテル		旅館	
	軒数	収容人員	軒数	収容人員	軒数	収容人員
平成 28年	5	366	4	350	1	16
〃 29年	5	366	4	350	1	16
〃 30年	5	366	4	350	1	16
〃 31年	5	366	4	350	1	16
令和2年	5	359	4	352	1	7

資料 観光交流課

19 財 政

19-1 歳入決算額の推移(普通会計)

(単位 : 千円、%)

区分	平成27年度			平成28年度			平成29年度		
	金額	構成比	対前年度比	金額	構成比	対前年度比	金額	構成比	対前年度比
総額	31,447,645	100.0	107.2	33,388,309	100.0	106.2	34,043,678	100.0	102.0
A 自主財源合計	18,748,354	59.6	101.8	18,510,956	55.5	98.7	18,227,432	53.5	98.5
市税	14,225,992	45.2	98.9	14,607,262	43.7	102.7	14,585,756	42.8	99.9
分担金・負担金	262,683	0.8	100.0	262,096	0.8	99.8	272,813	0.8	101.9
使用料・手数料	622,789	2.0	104.7	620,792	1.9	99.7	597,333	1.8	94.3
財産収入	115,066	0.4	75.4	129,368	0.4	112.4	115,362	0.3	89.2
寄附金	38,791	0.1	231.0	100,041	0.3	257.9	82,263	0.2	82.2
繰入金	45,398	0.2	17.9	41,322	0.1	91.0	191,167	0.6	462.6
繰越金	1,358,219	4.3	72.0	1,763,286	5.3	129.8	1,397,200	4.1	79.2
諸収入	2,079,416	6.6	239.0	986,789	3.0	47.5	985,537	2.9	99.9
B 依存財源合計	12,699,291	40.4	116.4	14,877,353	44.5	117.2	15,816,246	46.5	106.3
地方譲与税	294,885	0.9	104.5	293,381	0.9	99.5	292,054	0.9	99.5
利子割交付金	30,947	0.1	96.3	20,206	0.1	65.3	36,278	0.1	179.5
配当割交付金	89,216	0.3	91.7	51,551	0.2	57.8	71,267	0.2	138.2
株式等譲渡所得割交付金	87,963	0.3	186.6	26,092	0.1	29.7	83,124	0.3	318.6
ゴルフ場利用税交付金	201,738	0.6	97.8	215,358	0.6	106.8	202,987	0.6	94.3
地方消費税交付金	1,762,251	5.6	167.5	1,623,232	4.9	92.1	1,714,891	5.0	105.6
特別地方消費税交付金	-	-	-	-	-	-	-	-	-
自動車取得税交付金	64,836	0.2	195.2	67,326	0.2	103.8	90,005	0.3	133.7
地方特例交付金	60,457	0.2	91.7	69,918	0.2	115.6	76,258	0.2	109.1
地方交付税	2,805,829	8.9	99.4	2,751,730	8.2	98.1	2,130,674	6.3	77.4
交通安全対策特別交付金	13,283	0.1	97.9	12,082	0.0	91.0	11,674	0.0	96.6
国庫支出金	3,711,869	11.8	113.5	3,986,730	11.9	107.4	4,188,617	12.3	105.1
県支出金	1,759,617	5.6	102.5	1,844,747	5.5	104.8	2,107,118	6.2	114.6
地方債	1,816,400	5.8	142.6	3,915,000	11.7	215.5	4,811,300	14.1	122.9

区分	平成30年度			令和元年度		
	金額	構成比	対前年度比	金額	構成比	対前年度比
総額	33,084,573	100.0	△ 2.8	35,320,176	100.0	6.8
A 自主財源合計	19,858,085	60.0	8.9	21,701,323	61.4	9.3
市税	14,740,673	44.6	1.1	15,283,908	43.3	3.7
分担金・負担金	262,863	0.8	△ 3.6	197,666	0.6	△ 24.8
使用料・手数料	609,981	1.8	2.1	586,582	1.6	△ 3.8
財産収入	141,461	0.4	22.6	79,939	0.2	△ 43.5
寄附金	434,120	1.3	427.7	413,932	1.2	△ 4.7
繰入金	1,309,747	4.0	585.1	435,370	1.2	△ 66.8
繰越金	1,250,591	3.8	△ 10.5	3,265,960	9.2	161.2
諸収入	1,108,649	3.4	12.5	1,437,966	4.1	29.7
B 依存財源合計	13,226,488	40.0	△ 16.4	13,618,853	38.6	3.0
地方譲与税	294,319	0.9	0.8	297,769	0.8	1.2
利子割交付金	36,617	0.1	0.9	16,389	0.1	△ 55.2
配当割交付金	56,506	0.2	△ 20.7	65,336	0.2	15.6
株式等譲渡所得割交付金	48,052	0.1	△ 42.2	34,856	0.1	△ 27.5
ゴルフ場利用税交付金	194,090	0.6	△ 4.4	188,498	0.5	△ 2.9
地方消費税交付金	1,831,198	5.5	6.8	1,746,778	4.9	△ 4.6
特別地方消費税交付金	-	-	-	-	-	-
自動車取得税交付金	94,953	0.3	5.5	49,327	0.2	△ 48.1
環境性能割交付金	-	-	-	14,681	0.1	皆増
地方特例交付金	89,523	0.3	17.4	228,619	0.6	155.4
地方交付税	2,175,951	6.6	2.1	2,209,160	6.3	1.5
交通安全対策特別交付金	11,049	0.0	△ 5.4	10,406	0.0	△ 5.8
国庫支出金	3,676,024	11.1	△ 12.2	4,116,362	11.7	12.0
県支出金	2,032,906	6.1	△ 3.5	2,061,272	5.8	1.4
地方債	2,685,300	8.1	△ 44.2	2,579,400	7.3	△ 3.9

※環境性能割交付金は、全国的に令和元年度から新しく交付が開始されました資料 財政課

19 財 政

19-2 目的別歳出決算額の推移(普通会計)

(単位 : 千円、%)

区分	平成27年度			平成28年度			平成29年度		
	金額	構成比	対前年度比	金額	構成比	対前年度比	金額	構成比	対前年度比
総額	29,684,359	100.0	106.1	31,991,109	100.0	107.8	32,793,087	100.0	102.5
議会費	268,568	0.9	103.2	263,348	0.8	98.1	267,305	0.8	101.5
総務費	4,729,453	15.9	107.5	4,687,534	14.6	99.1	3,374,543	10.3	72.0
民生費	9,750,077	32.8	102.5	10,531,416	32.9	108.0	11,021,598	33.6	104.7
衛生費	2,284,025	7.7	93.0	2,325,966	7.3	101.8	2,321,717	7.1	99.8
労働費	22,112	0.1	128.9	19,683	0.1	89.0	17,967	0.1	91.3
農林水産業費	507,370	1.7	97.0	528,581	1.7	104.1	559,324	1.7	105.8
商工費	666,157	2.2	137.7	620,355	1.9	93.1	658,251	2.0	106.1
土木費	4,290,601	14.5	132.6	6,087,220	19.0	141.9	7,214,568	22.0	118.5
消防費	1,005,151	3.4	106.7	1,047,025	3.3	104.2	1,131,628	3.5	108.1
教育費	4,175,240	14.1	102.4	3,859,175	12.1	92.4	4,082,269	12.4	105.8
災害復旧費	189	0.0	116.7	-	-	-	-	-	-
公債費	1,985,416	6.7	96.1	2,020,806	6.3	101.8	2,143,917	6.5	106.1

区分	平成30年度			令和元年度		
	金額	構成比	対前年度比	金額	構成比	対前年度比
総額	29,818,613	100.0	△ 9.1	33,543,088	100.0	12.5
議会費	257,266	0.9	△ 3.8	255,648	0.8	△ 0.6
総務費	3,963,194	13.2	17.4	6,442,293	19.2	62.6
民生費	10,977,377	36.8	△ 0.4	11,051,619	32.9	0.7
衛生費	2,257,450	7.6	△ 2.8	2,277,500	6.8	0.9
労働費	17,293	0.1	△ 3.8	17,273	0.1	△ 0.1
農林水産業費	573,869	1.9	2.6	545,272	1.6	△ 5.0
商工費	594,306	2.0	△ 9.7	767,714	2.3	29.2
土木費	4,418,444	14.8	△ 38.8	4,477,917	13.3	1.3
消防費	1,107,278	3.7	△ 2.2	1,039,161	3.1	△ 6.2
教育費	3,361,255	11.3	△ 17.7	4,313,793	12.9	28.3
災害復旧費	-	-	-	-	-	-
公債費	2,290,881	7.7	6.9	2,354,898	7.0	2.8

資料 財政課

19 財 政

19-3 性質別歳出決算額の推移(普通会計)

(単位：千円、%)

区分	平成27年度			平成28年度			平成29年度		
	金額	構成比	対前年度比	金額	構成比	対前年度比	金額	構成比	対前年度比
総額	29,684,359	100.0	106.1	31,991,109	100.0	107.8	32,793,087	100.0	102.5
A 消費的経費計	19,196,338	64.7	106.0	19,110,776	59.7	99.6	20,871,335	63.6	109.2
1 人件費	3,902,840	13.2	103.3	3,905,509	12.2	100.1	3,908,735	11.9	100.1
2 物件費	4,895,367	16.5	100.2	5,035,150	15.7	102.9	5,199,734	15.9	103.1
3 維持補修費	209,065	0.7	105.2	226,231	0.7	108.2	272,001	0.8	120.2
4 扶助費	6,021,946	20.3	102.3	6,324,373	19.8	105.0	6,541,285	19.9	103.4
5 補助費等	4,167,120	14.0	123.7	3,619,513	11.3	86.9	4,938,890	15.1	136.5
B 投資的経費計	3,145,668	10.6	141.4	4,786,673	15.0	152.2	6,132,523	18.7	127.9
1 普通建設事業費	3,145,479	10.6	141.4	4,786,673	15.0	152.2	6,132,523	18.7	128.1
補助	954,934	3.2	116.1	1,444,638	4.5	151.3	1,827,259	5.6	126.5
単独	2,146,444	7.2	155.9	3,309,489	10.4	154.2	4,279,475	13.0	129.3
その他	44,101	0.2	173.4	32,546	0.1	73.8	25,789	0.1	79.2
2 災害復旧事業費	189	0.0	116.7	-	-	-	-	-	-
C 公債費	1,985,416	6.7	96.1	2,020,806	6.3	101.8	2,143,917	6.5	106.1
元利償還金	1,985,416	6.7	96.1	2,020,806	6.3	101.8	2,143,917	6.5	106.1
D 積立金	681,522	2.3	43.6	1,653,153	5.2	242.6	349,123	1.1	21.1
E 投資及び出資金・貸付金	634,976	2.1	742.2	95,054	0.3	15.0	593,131	1.8	624.0
F 繰出金	4,040,439	13.6	103.1	4,324,647	13.5	107.0	2,713,748	8.3	62.8

区分	平成30年度			令和元年度		
	金額	構成比	対前年度比	金額	構成比	対前年度比
総額	29,818,613	100.0	△ 9.1	33,543,088	100.0	12.5
A 消費的経費計	20,783,766	69.7	△ 0.4	21,250,846	63.4	2.2
1 人件費	3,948,579	13.2	1.0	3,944,367	11.8	△ 0.1
2 物件費	5,309,490	17.8	2.1	5,365,613	16.0	1.1
3 維持補修費	284,082	0.9	4.4	205,664	0.6	△ 27.6
4 扶助費	6,440,088	21.6	△ 1.5	6,921,459	20.6	7.5
5 補助費等	4,801,527	16.1	△ 2.8	4,813,743	14.4	0.3
B 投資的経費計	3,001,106	10.1	△ 51.1	5,515,076	16.4	83.8
1 普通建設事業費	3,001,106	10.1	△ 51.1	5,515,076	16.4	83.8
補助	1,112,899	3.7	△ 39.1	1,155,756	21.0	3.9
単独	1,838,245	6.2	△ 57.0	4,235,538	76.8	130.4
その他	49,962	0.2	93.7	123,782	2.2	147.8
2 災害復旧事業費	-	-	-	-	-	-
C 公債費	2,290,881	7.7	6.9	2,354,898	7.0	2.8
元利償還金	2,290,881	7.7	6.9	2,354,898	7.0	2.8
D 積立金	383,362	1.3	9.8	636,011	1.9	65.9
E 投資及び出資金・貸付金	606,873	2.0	2.3	966,371	2.9	59.2
F 繰出金	2,752,625	9.2	1.4	2,819,886	8.4	2.4

資料 財政課

19 財 政

19-4 税収入額の推移

(単位 : 千円、%)

区分	平成27年度			平成28年度		
	金額	構成比	対前年度比	金額	構成比	対前年度比
総額	14,225,992	100.0	98.9	14,607,262	100.0	102.7
市民税	6,278,512	44.2	96.0	6,566,735	45.0	104.6
固定資産税	5,868,657	41.3	100.0	6,053,543	41.4	103.2
軽自動車税	201,840	1.4	103.2	232,511	1.6	115.2
市たばこ税	645,418	4.5	99.6	626,187	4.3	97.0
特別土地保有税	118,071	0.8	皆増	-	-	皆減
都市計画税	1,113,494	7.8	98.1	1,128,286	7.7	101.3

区分	平成29年度			平成30年度		
	金額	構成比	対前年度比	金額	構成比	対前年度比
総額	14,585,756	100.0	99.9	14,740,673	100.0	1.1
市民税	6,326,367	43.4	96.3	6,550,484	44.4	3.5
固定資産税	6,262,404	42.9	103.5	6,204,913	42.1	△ 0.9
軽自動車税	249,418	1.7	107.3	259,687	1.8	4.1
市たばこ税	599,457	4.1	95.7	594,856	4.0	△ 0.8
特別土地保有税	-	-	-	-	-	-
都市計画税	1,148,110	7.9	101.8	1,130,733	7.7	△ 1.5

区分	令和元年度		
	金額	構成比	対前年度比
総額	15,283,908	100.0	3.7
市民税	6,841,048	44.8	4.4
固定資産税	6,414,857	42.0	3.4
軽自動車税	278,750	1.8	7.3
市たばこ税	595,430	3.9	0.1
特別土地保有税	-	-	-
都市計画税	1,153,823	7.5	2.0

資料 財政課

19 財 政

19－5 主な財政指標

区分	平成27年度	平成28年度	平成29年度
財政力指数	0.854	0.860	0.869
実質収支比率 (％)	7.3	5.9	5.0
経常収支比率 1) (％)	89.4	88.9	94.3
人件費比率 (％)	13.2	18.3	18.9
物件費比率 (％)	16.5	15.8	16.8
投資的経費の割合 (％)	10.6	15.0	18.7
実質公債費比率 (％)	0.0	△ 0.5	0.1

1)減税補てん債及び臨時財政対策債を一般財源等に加えた数値。

区分	平成30年度	令和元年度
財政力指数	0.873	0.892
実質収支比率 (％)	6.5	8.5
経常収支比率 1) (％)	93.6	94.0
人件費比率 (％)	18.7	18.5
物件費比率 (％)	16.8	17.1
投資的経費の割合 (％)	10.1	16.4
実質公債費比率 (％)	0.4	0.7

資料 財政課

20 行政・選挙

20-1 市長(町長)選挙

選挙期日	当日有権者数			投票者数			投票率(%)			有効 投票数	候補 者数	備考
	総数	男	女	総数	男	女	総数	男	女			
S30. 3.10	13,147	10,828	5,361	5,467	82.36	10,745	2	
S33.12. 7	13,917	12,332	88.61	12,269	4	
S37.12. 1	—	—	—	—	—	—	—	—	—	—	1	無投票
S41.11.27	15,869	7,686	8,183	13,623	6,564	7,059	85.85	85.40	82.26	13,440	3	
S43.12.22	17,834	11,550	64.76	64.69	64.84	11,452	3	
S47.11.26	20,120	9,848	10,272	13,627	6,638	6,989	67.73	67.40	68.04	13,285	2	
S51.11.21	26,032	12,706	13,326	14,495	6,944	7,551	55.68	54.65	56.66	14,293	2	
S55.11.23	35,749	17,575	18,174	27,901	13,448	14,453	78.05	76.52	79.53	27,665	2	
S57.11. 7	—	—	—	—	—	—	—	—	—	—	1	無投票
S61.10.26	—	—	—	—	—	—	—	—	—	—	1	無投票
H 2.10.28	54,018	26,450	27,568	24,265	11,631	12,634	44.92	43.97	45.83	24,010	2	
H 6.10.23	—	—	—	—	—	—	—	—	—	—	1	無投票
H10.10.25	67,321	33,095	34,226	36,179	17,330	18,849	53.74	52.36	55.07	35,767	2	
H14.10.27	—	—	—	—	—	—	—	—	—	—	1	無投票
H18.10.22	75,469	37,080	38,389	38,373	18,490	19,883	50.85	49.87	51.79	37,929	4	
H22.10.24	76,750	37,779	38,971	38,778	18,739	20,039	50.53	49.60	51.42	38,360	2	
H26.10.26	76,981	37,932	39,049	29,156	14,363	14,793	37.87	37.87	37.88	28,684	2	
H30.10.28	78,919	38,893	40,026	26,592	13,062	13,530	33.70	33.58	33.80	26,204	2	

資料 選挙管理委員会

【旧兼山町】

選挙期日	当日有権者数			投票者数			投票率(%)			有効 投票数	候補 者数	備考
	総数	男	女	総数	男	女	総数	男	女			
S40.10. 3	—	—	—	—	—	—	—	—	—	—	1	無投票
S44. 9.28	1,383	666	717	1,286	607	679	92.99	91.14	94.70	1,278	2	
S48. 9.30	1,413	682	731	1,323	635	688	93.63	93.11	94.12	1,300	2	
S52.10. 2	—	—	—	—	—	—	—	—	—	—	1	無投票
S56. 9.27	—	—	—	—	—	—	—	—	—	—	1	無投票
S60. 9.29	1,497	717	780	1,396	668	728	93.25	93.17	93.33	1,370	2	
H 1. 9.24	—	—	—	—	—	—	—	—	—	—	1	無投票
H 5. 9.26	—	—	—	—	—	—	—	—	—	—	1	無投票
H 9. 9.28	1,521	723	798	1,344	620	724	88.36	85.75	90.73	1,337	2	
H13. 9.30	—	—	—	—	—	—	—	—	—	—	1	無投票

資料 選挙管理委員会

20 行政・選挙

20-2 市(町)議会議員選挙

選挙期日	当日有権者数			投票者数			投票率(%)			有効 投票数	定 数	候補 者数	備考
	総数	男	女	総数	男	女	総数	男	女				
S34. 8. 2	14,064	6,850	7,214	8,730	4,274	4,456	(94.33)	(95.4)	(93.3)	8,681	30	36 (10)	3選挙区 無投票
S38. 7.28	15,325	7,380	7,945	10,108	4,846	5,262	(90.93)	(90.7)	(91.2)	10,054	30	39 (8)	3選挙区 無投票
S41.11.27	3,737	3,414	91.36	3,293	1	2	補欠選挙 (第8選挙区)
S42. 7.30	16,255	7,904	8,351	15,242	7,359	7,883	93.77	93.10	94.40	15,160	30	41	大選挙区制 施行
S46. 7.25	19,036	9,282	9,754	17,648	8,535	9,113	92.71	91.95	93.43	17,558	26	31	
S47.11.26	20,120	9,848	10,272	13,626	6,637	6,989	67.72	67.39	68.04	13,159	1	2	補欠選挙
S50. 8. 3	23,724	11,618	12,106	21,321	10,348	10,973	89.87	89.07	90.64	21,194	26	30	
S54. 7.29	32,217	15,809	16,408	27,213	13,069	14,144	84.47	82.67	86.20	27,040	26	29	
S57.11. 7	40,234	19,713	20,521	13,480	6,645	6,835	33.50	33.71	33.31	13,299	1	2	補欠選挙
S58. 7.31	41,738	20,453	21,285	34,402	16,506	17,896	82.42	80.70	84.08	34,196	26	31	
S62. 8. 2	47,874	23,455	24,419	38,691	18,427	20,264	80.82	78.56	82.98	38,430	26	31	
H 3. 7.28	55,391	27,148	28,243	41,212	19,583	21,629	74.40	72.13	76.58	40,880	26	31	
H 6.10.23	61,123	29,927	31,196	13,882	6,754	7,128	22.71	22.57	22.85	13,288	1	3	補欠選挙
H 7. 7.23	62,626	30,712	31,914	45,489	21,863	23,626	72.64	71.19	74.03	44,923	26	32	
H10.10.25	67,321	33,095	34,226	36,173	17,325	18,848	53.73	52.35	55.07	33,962	1	4	補欠選挙
H11. 7.25	68,236	33,499	34,737	46,008	21,765	24,243	67.42	64.97	69.79	45,633	26	31	
H14.10.27	71,663	35,174	36,489	18,151	8,846	9,305	25.33	25.15	25.50	17,511	1	3	補欠選挙
H15. 7.20	72,144	35,416	36,728	46,854	22,250	24,604	64.95	62.82	66.99	46,526	24	29	
H17. 5.29	1,355	668	687	1,047	486	561	77.27	72.75	81.66	1,013	1	2	増員選挙 (兼山選挙区)
H17. 8.21	73,729	36,203	37,526	44,788	21,474	23,314	60.75	59.32	62.13	44,325	24	27	再選挙 (可児選挙区)
H18.10.22	74,157	36,435	37,722	37,519	18,091	19,428	50.59	49.65	51.50	33,152	1	3	補欠選挙 (可児選挙区)
H19. 7.29	75,682	37,185	38,497	52,237	25,412	26,825	69.02	68.34	69.68	51,277	22	31	
H23. 7.31	76,808	37,775	39,033	38,221	18,292	19,929	49.76	48.42	51.06	37,772	22	24	
H26.10.26	76,981	37,932	39,049	29,150	14,357	14,793	37.87	37.85	37.88	26,752	1	2	補欠選挙
H27.7.26	76,907	37,824	39,083	34,639	16,819	17,820	45.04	44.47	45.60	34,291	22	24	
R1.7.21	78,771	38,779	39,992	43,590	21,447	22,143	55.34	55.31	55.37	42,840	22	25	

注) 候補者数の()内数字は、無投票当選者である。

資料 選挙管理委員会

投票率の()内数字は、投票が行われた選挙区の投票率。

【旧兼山町】

選挙期日	当日有権者数			投票者数			投票率(%)			有効 投票数	定 数	候補 者数	備考
	総数	男	女	総数	男	女	総数	男	女				
S42. 4.28	1,336	657	679	1,248	598	650	93.41	91.02	95.73	1,237	10	11	
S46. 4.25	1,378	666	712	1,328	635	693	96.37	95.35	97.33	1,325	10	12	
S50. 4.27	1,418	679	739	1,350	653	697	95.20	96.17	94.32	1,343	10	11	
S52. 8.14	1,399	668	731	1,332	636	696	95.21	95.21	95.21	1,323	10	11	
S54. 7.22	-	-	-	-	-	-	-	-	-	-	2	2	補欠選挙 ／無投票
S56. 8.16	1,477	717	760	1,404	680	724	95.06	94.84	95.26	1,398	10	11	
S60. 8.11	1,489	712	777	1,393	656	737	93.55	92.13	94.85	1,387	10	11	
H 1. 8. 6	1,497	724	773	1,396	660	736	93.25	91.16	95.21	1,375	10	12	
H 5. 8. 8	1,533	736	797	1,395	653	742	91.00	88.72	93.10	1,380	10	11	
H 9. 8.10	1,525	724	801	1,334	624	710	87.48	86.19	88.64	1,317	10	11	
H13. 8.12	-	-	-	-	-	-	-	-	-	-	10	10	無投票
H15.10.26	-	-	-	-	-	-	-	-	-	-	2	2	補欠選挙 ／無投票

資料 選挙管理委員会

20 行政・選挙

20-3 岐阜県知事選挙

選挙期日	当日有権者数			投票者数			投票率(%)			有効 投票数	候補 者数
	総数	男	女	総数	男	女	総数	男	女		
S37. 9.16	15,021	7,284	7,737	12,925	6,336	6,589	86.05	86.99	85.16	12,823	3
S41. 9.18	15,584	7,595	7,989	14,153	6,878	7,275	90.82	90.56	91.06	14,043	3
S45. 9.20	18,556	9,048	9,508	13,837	6,737	7,100	74.57	74.46	74.67	13,723	3
S49. 9.29	21,848	10,662	11,186	14,205	6,880	7,325	65.02	64.53	65.48	14,083	3
S52. 2. 6	26,236	12,797	13,439	17,547	8,818	8,729	66.88	68.91	64.95	17,419	4
S56. 2. 1	36,155	17,762	18,393	17,816	9,023	8,793	49.28	50.80	47.81	17,455	2
S60. 1.27	44,245	21,713	22,532	23,460	11,395	12,065	53.02	52.48	53.55	23,185	2
H 1. 1.29	50,634	24,786	25,848	23,888	11,674	12,214	47.18	47.10	47.25	23,264	3
H 5. 1.31	58,153	28,526	29,627	23,679	11,795	11,884	40.72	41.35	40.11	23,334	2
H 9. 2. 2	65,182	32,038	33,144	25,004	12,310	12,694	38.36	38.42	38.30	24,361	3
H13. 1.28	70,260	34,457	35,803	27,483	13,511	13,972	39.12	39.21	39.02	26,846	2
H17. 1.23	73,601	36,168	37,433	27,306	13,506	13,800	37.10	37.34	36.87	26,796	3
H21. 1.25	76,740	37,773	38,967	28,334	14,073	14,261	36.92	37.26	36.60	27,961	2
H25. 1.27	77,070	37,970	39,100	24,247	12,225	12,022	31.46	32.20	30.75	23,929	2
H29. 1.29	79,215	39,019	40,196	27,338	13,509	13,829	34.51	34.62	34.40	26,926	2
R 3. 1.24	78,817	38,795	40,022	32,757	16,151	16,606	41.56	41.63	41.49	32,544	4

資料 選挙管理委員会

選挙期日	当日有権者数			投票者数			投票率(%)			有効 投票数	候補 者数
	総数	男	女	総数	男	女	総数	男	女		
S37. 9.16	1,192	570	622	1,033	494	539	86.66	86.67	86.66	1,030	3
S41. 9.18	3
S45. 9.20	3
S49. 9.29	1,438	694	744	1,064	496	568	73.99	71.47	76.34	1,047	3
S52. 2. 6	1,416	677	739	1,107	528	579	78.18	77.99	78.35	1,090	4
S56. 2. 1	1,462	707	755	1,026	495	531	70.18	70.01	70.33	999	2
S60. 1.27	1,495	719	776	1,139	537	602	76.19	74.69	77.58	1,116	2
H 1. 1.29	1,492	715	777	1,069	494	575	71.65	69.09	74.00	1,042	3
H 5. 1.31	1,531	740	791	1,041	483	558	67.99	65.27	70.54	1,016	2
H 9. 2. 2	1,550	736	814	981	457	524	63.29	62.09	64.37	943	3
H13. 1.28	1,433	686	747	904	416	488	63.08	60.64	65.33	866	2
H17. 1.23	1,345	655	690	803	371	432	59.70	56.64	62.61	787	3

資料 選挙管理委員会

20 行政・選挙

20-4 岐阜県議会議員選挙

選挙期日	当日有権者数			投票者数			投票率(%)			有効 投票数	定 数	候補 者数	備考
	総数	男	女	総数	男	女	総数	男	女				
S44. 1.26	17,641	8,576	9,065	11,749	5,792	5,957	66.60	67.54	65.71	11,602	1	3	補欠選挙
S46. 4.11	18,822	9,142	9,680	10,324	5,268	5,056	54.85	57.62	52.23	10,127	1	2	
S50. 4.13	22,902	11,208	11,694	18,843	9,209	9,634	82.28	82.16	82.38	18,714	1	6	
S54. 4. 8	31,062	15,209	15,853	24,625	11,936	12,689	79.28	78.48	80.04	24,375	1	2	
S57.11. 7	-	-	-	-	-	-	-	-	-	-	1	1	補欠選挙 /無投票
S58. 4.10	41,074	20,119	20,955	19,112	9,662	9,450	46.53	48.02	45.10	18,781	1	3	
S62. 4.12	47,244	23,116	24,128	31,929	15,576	16,353	67.58	67.38	67.78	31,611	2	4	
H 3. 4. 7	54,822	26,855	27,967	30,599	14,910	15,689	55.82	55.52	56.10	30,301	2	4	
H 7. 4. 9	-	-	-	-	-	-	-	-	-	-	2	2	無投票
H11. 4.11	67,833	33,263	34,570	36,069	17,575	18,494	53.17	52.84	53.50	35,566	2	4	
H15. 4.13	71,988	35,318	36,670	27,575	13,567	14,008	38.30	38.41	38.20	27,150	2	3	
H19. 4. 8	75,617	37,115	38,502	32,880	16,289	16,591	43.48	43.89	43.09	32,248	2	3	
H23. 4.10	76,833	37,783	39,050	30,286	15,163	15,123	39.42	40.13	38.73	29,764	2	3	
H27.4.12	76,905	37,853	39,052	27,366	13,785	13,581	35.58	36.42	34.78	26,866	2	3	
H31.4.7	-	-	-	-	-	-	-	-	-	-	2	2	無投票

資料 選挙管理委員会

【旧兼山町】

選挙期日	当日有権者数			投票者数			投票率(%)			有効 投票数	定 数	候補 者数	備考
	総数	男	女	総数	男	女	総数	男	女				
S44. 1.26	1,396	672	724	999	479	520	71.56	71.28	71.82	992	1	3	補欠選挙
S46. 4.11	1,416	684	732	982	482	500	69.35	70.47	68.31	981	1	2	
S50. 4.13	1,419	679	740	1,173	562	611	82.66	82.77	82.57	1,157	1	6	
S54. 4. 8	1,427	686	741	1,208	577	631	84.65	84.11	85.16	1,193	1	2	
S57.11. 7	-	-	-	-	-	-	-	-	-	-	1	1	補欠選挙 /無投票
S58. 4.10	1,502	717	785	970	457	513	64.58	63.74	65.35	944	1	3	
S62. 4.12	1,490	720	770	1,233	583	650	82.75	80.97	84.42	1,218	2	4	
H 3. 4. 7	1,485	712	773	1,176	550	626	79.19	77.25	80.98	1,156	2	4	
H 7. 4. 9	-	-	-	-	-	-	-	-	-	-	2	2	無投票
H11. 4.11	1,479	703	776	1,086	502	584	73.43	71.41	75.26	1,075	2	4	
H15. 4.13	1,391	670	721	865	400	465	62.19	59.70	64.49	837	2	3	

資料 選挙管理委員会

20 行政・選挙

20-5 衆議院議員選挙

選挙期日	区分 1)	当日有権者数			投票者数			投票率(%)			有効 投票数	定 数	候補 者数	備考
		総数	男	女	総数	男	女	総数	男	女				
S42. 1.29		15,942	7,725	8,217	13,950	6,895	7,055	87.50	89.26	85.86	13,848	4	7	
S44.12.27		18,497	9,013	9,484	14,944	7,302	7,642	80.79	81.02	80.58	14,850	4	9	
S47.12.10		20,273	9,914	10,359	15,647	7,742	7,905	77.18	78.09	76.31	15,520	4	6	
S51.12. 5		26,035	12,704	13,331	18,413	9,114	9,299	70.72	71.74	69.75	18,043	4	5	
S54.10. 7		32,731	16,064	16,667	23,222	11,463	11,759	70.95	71.36	70.55	23,001	4	6	
S55. 6.22		34,614	17,039	17,575	27,133	13,406	13,727	78.39	78.68	78.11	26,336	4	6	
S58.12.18		42,732	20,937	21,795	29,177	14,590	14,587	68.28	69.69	66.93	28,838	4	6	
S61. 7. 6		46,335	22,689	23,646	34,484	16,965	17,519	74.42	74.77	74.09	33,437	4	7	
H 2. 2.18		53,045	26,009	27,036	39,877	19,495	20,382	75.18	74.95	75.39	39,481	4	7	
H 5. 7.18		59,514	29,177	30,337	40,246	19,979	20,267	67.62	68.48	66.81	39,586	4	6	
H 8.10.20	小選	65,150	31,981	33,169	38,711	19,157	19,554	59.42	59.90	58.95	37,578	1	3	
	比例	65,150	31,981	33,169	38,705	19,153	19,552	59.41	59.89	58.95	37,355	23		
H12. 6.25	小選	70,006	34,398	35,608	45,413	22,306	23,107	64.87	64.85	64.89	44,057	1	3	
	比例	70,036	34,416	35,620	45,415	22,308	23,107	64.85	64.82	64.87	43,674	21		
H15.11. 9	小選	73,054	35,897	37,157	45,265	22,370	22,895	61.96	62.32	61.62	44,258	1	3	
	比例	73,095	35,920	37,175	45,266	22,369	22,897	61.93	62.27	61.59	44,143	21		
H17. 9.11	小選	75,700	37,207	38,493	54,516	26,544	27,972	72.02	71.34	72.67	53,941	1	4	
	比例	75,743	37,231	38,512	54,518	26,546	27,972	71.98	71.30	72.63	53,105	21		
H21. 8.30	小選	77,248	37,991	39,257	56,482	28,029	28,453	73.12	73.78	72.48	55,508	1	3	
	比例	77,248	37,991	39,257	56,477	28,024	28,453	73.11	73.76	72.48	55,422	21		
H24.12.16	小選	77,503	38,200	39,303	47,653	23,893	23,760	61.49	62.55	60.45	46,233	1	4	
	比例	77,503	38,200	39,303	47,652	23,894	23,758	61.48	62.55	60.45	46,482	21		
H26.12.14	小選	77,593	38,257	39,336	40,701	20,628	20,073	52.45	53.92	51.03	39,731	1	3	
	比例	77,593	38,257	39,336	40,698	20,626	20,072	52.45	53.91	51.03	39,706	21		
H29.10.22	小選	79,603	39,237	40,366	46,019	22,954	23,065	57.81	58.50	57.14	44,963	1	3	
	比例	79,603	39,237	40,366	46,019	22,954	23,065	57.81	58.50	57.14	44,977	21		

1) 小選挙区を『小選』、比例代表を『比例』で示す。

資料 選挙管理委員会

【旧兼山町】

選挙期日	区分 1)	当日有権者数			投票者数			投票率(%)			有効 投票数	定 数	候補 者数	備考
		総数	男	女	総数	男	女	総数	男	女				
S42. 1.29		1,354	653	701	1,207	580	627	89.14	88.82	89.44	1,200	4	7	
S44.12.27		1,427	688	739	1,188	562	626	83.25	81.69	84.71	1,170	4	9	
S47.12.10		1,421	691	730	1,255	602	653	88.32	87.12	89.45	1,242	4	6	
S51.12. 5		1,425	681	744	1,201	575	626	84.28	84.43	84.14	1,168	4	5	
S54.10. 7		1,439	688	751	1,246	592	654	86.59	86.05	87.08	1,231	4	6	
S55. 6.22		1,453	696	757	1,282	615	667	88.23	88.36	88.11	1,245	4	6	
S58.12.18		1,514	726	788	1,248	598	650	82.43	82.37	82.49	1,225	4	6	
S61. 7. 6		1,506	724	782	1,259	595	664	83.60	82.18	84.91	1,230	4	7	
H 2. 2.18		1,509	729	780	1,282	612	670	84.96	83.95	85.90	1,267	4	7	
H 5. 7.18		1,539	740	799	1,236	575	661	80.31	77.70	82.73	1,204	4	6	
H 8.10.20	小選	1,559	739	820	1,116	525	591	71.58	71.04	72.07	1,072	1	3	
	比例	1,559	739	820	1,116	525	591	71.58	71.04	72.07	1,052	23		
H12. 6.25	小選	1,463	697	766	1,115	528	587	76.21	75.75	76.63	1,080	1	3	
	比例	1,463	697	766	1,115	528	587	76.21	75.75	76.63	1,050	21		
H15.11. 9	小選	1,389	672	717	1,020	480	540	73.43	71.43	75.31	996	1	3	
	比例	1,389	672	717	1,020	480	540	73.43	71.43	75.31	970	21		

資料 選挙管理委員会

20 行政・選挙

20-6 参议院議員選挙

選挙期日	区分 1)	当日有権者数			投票者数			投票率(%)			有効 投票数	定 数	候補 者数	備考
		総数	男	女	総数	男	女	総数	男	女				
S46. 6.27	地方	19,213	9,349	9,864	12,766	6,415	6,351	66.44	68.62	64.39	12,315	1	3	
	全国	19,213	9349	9,864	12,766	6,415	6,351	66.44	68.62	64.39	12,015	50	106	
S49. 7. 7	地方	21,546	10,530	11,016	17,182	8,528	8,654	79.75	80.99	78.56	16,707	1	6	
	全国	21,546	10,530	11,016	17,182	8,528	8,654	79.75	80.99	78.56	16,276	50	112	
S52. 7.10	地方	26,896	13,160	13,736	19,515	9,666	9,849	72.56	73.45	71.70	18,806	1	3	
	全国	26,896	13,160	13,736	19,515	9,666	9,849	72.56	73.45	71.70	18,500	50	102	
S55. 6.22	地方	34,614	17,039	17,575	27,131	13,405	13,726	78.38	78.67	78.10	26,036	1	4	
	全国	34,614	17,039	17,575	27,131	13,404	13,727	78.38	78.67	78.11	25,238	50	93	
S56. 2. 1	地方	36,342	17,843	18,499	17,818	9,025	8,793	49.03	50.58	47.53	17,590	1	3	補欠選挙
S56. 6.28	地方	37,283	18,314	18,969	13,168	6,721	6,447	35.32	36.70	33.99	12,930	1	3	補欠選挙
S58. 6.26	選挙	41,633	20,429	21,204	25,342	12,626	12,716	60.87	61.80	59.97	24,307	1	4	
	比例	41,633	20,429	21,204	25,335	12,620	12,715	60.85	61.77	59.97	24,892	50		
S61. 7. 6	選挙	46,335	22,689	23,646	34,467	16,955	17,512	74.39	74.73	74.06	32,123	1	3	
	比例	46,335	22,689	23,646	34,454	16,946	17,508	74.36	74.69	74.04	32,623	50		
H 1. 7.23	選挙	52,129	25,540	26,589	36,013	17,810	18,203	69.08	69.73	68.46	35,035	1	5	
	比例	52,129	25,540	26,589	35,998	17,802	18,196	69.06	69.70	68.43	34,798	50		
H 4. 7.26	選挙	57,487	28,188	29,299	30,427	15,290	15,137	52.93	54.24	51.66	28,937	1	4	
	比例	57,487	28,188	29,299	30,423	15,287	15,136	52.92	54.23	51.66	29,205	50		
H 5. 7.18	選挙	59,514	29,177	30,337	40,207	19,953	20,254	67.56	68.39	66.76	38,395	2	3	補欠選挙
H 7. 7.23	選挙	63,466	31,136	32,330	45,539	21,887	23,652	71.75	70.29	73.16	43,570	2	4	
	比例	63,466	31,136	32,330	45,534	21,886	23,648	71.75	70.29	73.15	42,206	50		
H 8. 3.24	選挙	64,234	31,521	32,713	28,175	14,075	14,100	43.86	44.65	43.10	27,486	1	3	補欠選挙
H10. 7.12	選挙	67,517	33,232	34,285	43,524	21,370	22,154	64.46	64.31	64.62	42,079	2	6	
	比例	67,517	33,232	34,285	43,526	21,372	22,154	64.47	64.31	64.62	42,347	50		
H29.10.22	小選	71,218	34,919	36,299	42,581	20,792	21,789	59.79	59.54	60.03	40,263	2	4	
	比例	71,257	34,942	36,315	42,591	20,803	21,788	59.77	59.54	60.00	41,172	48	204	
H16. 7.11	選挙	73,610	36,196	37,414	43,409	21,418	21,991	58.97	59.17	58.78	41,930	2	3	
	比例	73,658	36,222	37,436	43,422	21,425	21,997	58.95	59.15	58.76	42,272	48	128	
H19. 7.29	選挙	76,447	37,569	38,878	52,842	25,745	27,097	69.12	68.53	69.70	51,484	2	3	
	比例	76,447	37,569	38,878	52,842	25,746	27,096	69.12	68.53	69.69	50,987	48	159	
H22. 7.11	選挙	77,339	38,075	39,264	47,750	23,832	23,918	61.74	62.59	60.92	45,954	2	5	
	比例	77,339	38,075	39,264	47,748	23,832	23,916	61.74	62.59	60.91	46,724	48	186	
H25.7.21	選挙	77,556	38,238	39,318	40,622	20,613	20,009	52.38	53.91	50.89	38,958	1	4	
	比例	77,556	38,238	39,318	40,626	20,615	20,011	52.38	53.91	50.90	39,866	48	162	
H28.7.10	選挙	79,593	39,207	40,386	45,785	22,839	22,946	57.52	58.25	56.82	44,632	1	3	
	比例	79,593	39,207	40,386	45,785	22,839	22,946	57.52	58.25	56.82	44,696	48	164	
R1.7.21	選挙	79,519	39,188	40,331	44,756	22,079	22,677	56.28	56.34	56.23	42,910	1	3	
	比例	79,519	39,188	40,331	44,754	22,079	22,675	56.28	56.34	56.22	43,438	50	155	

1) 地方区を『地方』、全国区を『全国』、選挙区を『選挙』、比例代表を『比例』と示す。 資料 選挙管理委員会

20 行政・選挙

20-6 参议院議員選挙

【旧兼山町】

選挙期日	区分 1)	当日有権者数			投票者数			投票率(%)			有効 投票数	定 数	候補 者数	備考
		総数	男	女	総数	男	女	総数	男	女				
S46. 6.27	地方	1	3	
	全国				50	106	
S49. 7. 7	地方	1,454	701	753	1,233	587	646	84.80	83.74	85.79	1,204	1	6	
	全国	1,454	701	753	1,233	587	646	84.80	83.74	85.79	1,158	50	112	
S52. 7.10	地方	1,412	677	735	1,139	539	600	80.67	79.62	81.63	1,087	1	3	
	全国	1,412	677	735	1,139	539	600	80.67	79.62	81.63	1,072	50	102	
S55. 6.22	地方	1,453	696	757	1,284	616	668	88.37	88.51	88.24	1,214	1	4	
	全国	1,453	696	757	1,284	616	668	88.37	88.51	88.24	1,199	50	93	
S56. 2. 1	地方	1	3	補欠選挙
S56. 6.28	地方	1,478	716	762	879	408	471	59.47	56.98	61.81	850	1	3	補欠選挙
S58. 6.26	選挙	1,506	717	789	1,091	509	582	72.44	70.99	73.76	1,034	1	4	
	比例	1,506	717	789	1,091	509	582	72.44	70.99	73.76	1,059	50		
S61. 7. 6	選挙	1,506	724	782	1,259	595	664	83.60	82.18	84.91	1,178	1	3	
	比例	1,506	724	782	1,259	595	664	83.60	82.18	84.91	1,181	50		
H 1. 7.23	選挙	1,509	733	776	1,212	576	636	80.32	78.58	81.96	1,171	1	5	
	比例	1,509	733	776	1,212	576	636	80.32	78.58	81.96	1,133	50		
H 4. 7.26	選挙	1,534	742	792	1,082	520	562	70.53	70.08	70.96	1,033	1	4	
	比例	1,534	742	792	1,083	521	562	70.60	70.22	70.96	1,009	50		
H 5. 7.18	選挙	1,539	740	799	1,236	575	661	80.31	77.70	82.73	1,159	2	3	補欠選挙
H 7. 7.23	選挙	1,553	742	811	1,042	491	551	67.10	66.17	67.94	999	2	4	
	比例	1,553	742	811	1,042	491	551	67.10	66.17	67.94	974	50		
H 8. 3.24	選挙	1,562	746	816	980	459	521	62.74	61.53	63.85	946	1	3	補欠選挙
H10. 7.12	選挙	1,498	711	787	1,155	552	603	77.10	77.64	76.62	1,117	2	6	
	比例	1,498	711	787	1,155	552	603	77.10	77.64	76.62	1,110	50		
H13. 7.29	選挙	1,417	680	737	1,041	490	551	73.47	72.06	74.76	995	2	4	
	比例	1,417	680	737	1,041	490	551	73.47	72.06	74.76	974	48	204	
H16. 7.11	選挙	1,371	669	702	952	450	502	69.44	67.26	71.51	932	2	3	
	比例	1,371	669	702	952	450	502	69.44	67.26	71.51	906	48	128	

1) 地方区を『地方』、全国区を『全国』、選挙区を『選挙』、比例代表を『比例』と示す。 資料 選挙管理委員会

20-7 市議会議員数

その1 市議会議員数

各年12月31日現在

区分	条例定数	実数
平成 27年	22	22
〃 28年	22	22
〃 29年	22	22
〃 30年	22	22
令和元年	22	22

その2 市議会議員の年齢

区分	25 ～ 29歳	30 ～ 34歳	35 ～ 39歳	40 ～ 44歳	45 ～ 49歳
平成 27年	－	－	－	2	3
〃 28年	－	－	－	2	2
〃 29年	－	－	－	1	3
〃 30年	－	－	－	－	4
令和元年	－	－	－	1	3

区分	50 ～ 54歳	55 ～ 59歳	60 ～ 64歳	65 ～ 69歳	70歳以上
平成 27年	1	7	4	3	2
〃 28年	2	6	3	5	2
〃 29年	1	6	4	2	5
〃 30年	1	2	7	3	5
令和元年	1	3	6	4	4

資料 議会事務局

20-8 本会議開催数および市長提出案件

区分	本会議	
	定例会	臨時会
平成 28年	4	1
〃 29年	4	1
〃 30年	4	1
令和元年	4	1
〃 2年	4	3

区分	市長提出案件						
	総数	条例	契約	財産	和解	専決	予算
平成 28年	103	34	4	2	-	7	27
〃 29年	94	28	1	2	-	5	23
〃 30年	92	29	2	-	1	4	27
令和元年	106	30	6	-	-	5	30
〃 2年	110	34	2	2	-	9	29

区分	市長提出案件					
	決算	旧慣	字・区域	組合	人事	その他
平成 28年	15	-	-	-	5	9
〃 29年	16	1	-	-	6	12
〃 30年	14	-	-	-	6	9
令和元年	14	-	1	-	10	10
〃 2年	14	2	-	-	6	12

資料 総務課

20 行政・選挙

20-9 各種委員会・協議会開催数

区分	常任委員会						
	総数	総務 企画	建設 経済	文教 福祉	教育 福祉	建設 市民	予算 決算
平成 27年	40	11	-	-	9	5	15
〃 28年	32	6	-	-	6	6	14
〃 29年	41	9	-	-	6	11	15
〃 30年	45	8	-	-	12	7	18
令和元年	40	7	-	-	8	8	17

区分	特別委員会								全員 協議会	議会 運営 委員会	その他
	議会 広報	名鉄広見線 対策	決算	予算	議会基 本条例	議会 活性化	議会改革	議員定数 報酬検討			
平成 27年	12	-	-	-	-	8	6	3	10	18	11
〃 28年	12	-	-	-	-	-	7	6	9	19	11
〃 29年	14	-	-	-	-	-	6	9	12	18	10
〃 30年	13	-	-	-	-	-	5	-	12	18	11
令和元年	7	-	-	-	-	-	4	-	10	17	17

資料 議会事務局

20-10 議員提出案件等の状況

区分	条例	意見書	決議	同意	選挙	その他	請願
平成 27年	2	3	1	-	2	9	5
〃 28年	1	3	1	-	4	6	-
〃 29年	3	2	1	-	2	4	2
〃 30年	2	1	2	-	3	7	-
令和元年	2	1	1	-	2	7	1

資料 議会事務局

20 行政・選挙

20-11 投票区別選挙人名簿登録者数の推移

各年9月2日現在(平成29年以降は9月1日現在)

投票区名	平成27年			平成28年			平成29年		
	総数	男	女	総数	男	女	総数	男	女
総数	77,598	38,197	39,401	79,641	39,256	40,385	79,693	39,275	40,418
今渡北	2,600	1,288	1,312	2,693	1,332	1,361	2,745	1,350	1,395
今渡南	3,352	1,660	1,692	3,514	1,738	1,776	3,585	1,771	1,814
川合	3,966	2,007	1,959	4,221	2,145	2,076	4,226	2,166	2,060
下恵土北	3,946	1,930	2,016	4,117	2,006	2,111	4,138	2,013	2,125
下恵土南	3,621	1,845	1,776	3,790	1,931	1,859	3,778	1,916	1,862
土田東	1,985	1,076	909	2,098	1,159	939	2,097	1,163	934
土田西	2,799	1,392	1,407	2,873	1,439	1,434	2,874	1,435	1,439
渡	852	436	416	838	428	410	803	408	395
西帷子	2,732	1,347	1,385	2,712	1,341	1,371	2,678	1,314	1,364
緑	1,606	803	803	1,633	814	819	1,586	787	799
東帷子	2,603	1,301	1,302	2,725	1,362	1,363	2,807	1,420	1,387
長坂	3,713	1,803	1,910	3,725	1,796	1,929	3,714	1,783	1,931
若葉台	2,709	1,288	1,421	2,742	1,311	1,431	2,737	1,293	1,444
愛岐ヶ丘	1,811	879	932	1,814	879	935	1,815	882	933
南帷子	2,292	1,102	1,190	2,310	1,112	1,198	2,276	1,102	1,174
矢戸	1,919	940	979	1,971	966	1,005	1,989	991	998
塩	1,497	750	747	1,520	762	758	1,508	749	759
塩河	1,915	915	1,000	1,941	935	1,006	1,936	933	1,003
姫治	2,901	1,465	1,436	3,058	1,542	1,516	3,110	1,563	1,547
羽生ヶ丘	1,269	627	642	1,275	628	647	1,255	620	635
二野	3,132	1,545	1,587	3,172	1,575	1,597	3,151	1,562	1,589
大森北	2,618	1,259	1,359	2,646	1,282	1,364	2,665	1,294	1,371
大森南	1,337	670	667	1,389	693	696	1,393	688	705
桜ヶ丘	3,408	1,622	1,786	3,437	1,635	1,802	3,427	1,632	1,795
皐ヶ丘	4,285	2,044	2,241	4,434	2,112	2,322	4,409	2,094	2,315
久々利	1,384	685	699	1,378	681	697	1,366	677	689
広見第1	2,250	1,092	1,158	2,345	1,137	1,208	2,344	1,137	1,207
広見第2	3,542	1,713	1,829	3,615	1,747	1,868	3,619	1,744	1,875
広見東	1,994	957	1,037	2,037	983	1,054	2,031	990	1,041
中恵土	2,420	1,216	1,204	2,484	1,252	1,232	2,511	1,275	1,236
兼山	1,140	540	600	1,134	533	601	1,120	523	597

投票区名	平成30年			令和元年			令和2年		
	総数	男	女	総数	男	女	総数	男	女
総数	79,655	39,289	40,366	79,544	39,207	40,337	79,432	39,156	40,276
今渡北	2,786	1,365	1,421	2,775	1,364	1,411	2,791	1,366	1,425
今渡南	3,600	1,774	1,826	3,645	1,791	1,854	3,648	1,801	1,847
川合	4,304	2,218	2,086	4,306	2,224	2,082	4,321	2,236	2,085
下恵土北	4,154	2,019	2,135	4,204	2,044	2,160	4,215	2,051	2,164
下恵土南	3,791	1,933	1,858	3,849	1,963	1,886	3,826	1,962	1,864
土田東	2,117	1,181	936	2,135	1,188	947	2,168	1,206	962
土田西	2,898	1,460	1,438	2,910	1,455	1,455	2,962	1,470	1,492
渡	736	367	369	723	361	362	697	353	344
西帷子	2,672	1,316	1,356	2,646	1,297	1,349	2,613	1,273	1,340
緑	1,573	773	800	1,558	760	798	1,558	762	796
東帷子	2,834	1,457	1,377	2,871	1,462	1,409	2,884	1,464	1,420
長坂	3,688	1,765	1,923	3,645	1,753	1,892	3,626	1,724	1,902
若葉台	2,743	1,295	1,448	2,723	1,274	1,449	2,706	1,268	1,438
愛岐ヶ丘	1,773	861	912	1,763	858	905	1,738	840	898
南帷子	2,250	1,092	1,158	2,209	1,075	1,134	2,187	1,074	1,113
矢戸	1,997	996	1,001	1,998	998	1,000	2,008	1,003	1,005
塩	1,517	763	754	1,521	771	750	1,517	770	747
塩河	1,915	920	995	1,900	911	989	1,867	906	961
姫治	3,154	1,571	1,583	3,175	1,579	1,596	3,259	1,622	1,637
羽生ヶ丘	1,243	610	633	1,221	597	624	1,198	582	616
二野	3,129	1,540	1,589	3,098	1,523	1,575	3,053	1,497	1,556
大森北	2,613	1,279	1,334	2,609	1,274	1,335	2,627	1,289	1,338
大森南	1,402	693	709	1,398	695	703	1,404	693	711
桜ヶ丘	3,375	1,599	1,776	3,341	1,579	1,762	3,324	1,577	1,747
皐ヶ丘	4,413	2,106	2,307	4,372	2,089	2,283	4,336	2,076	2,260
久々利	1,317	657	660	1,297	644	653	1,283	639	644
広見第1	2,369	1,149	1,220	2,361	1,138	1,223	2,333	1,114	1,219
広見第2	3,623	1,738	1,885	3,641	1,742	1,899	3,652	1,749	1,903
広見東	2,003	977	1,026	1,993	987	1,006	1,998	987	1,011
中恵土	2,549	1,292	1,257	2,566	1,301	1,265	2,566	1,301	1,265
兼山	1,117	523	594	1,091	510	581	1,067	501	566

20 行政・選挙

20-12 歴代三役

市長(町長)			助役			収入役		
代	氏名	就任年月日	代	氏名	就任年月日	代	氏名	就任年月日
1	渡辺 清男	S30. 2. 1 職務執行者就任	1	長瀬喜志雄	S30. 2. 1 代行	1	竹内 益男	S30. 4. 1
2	〃	S30. 3. 1	2	〃	S30. 4. 1	2	〃	S34. 4. 1
3	〃	S33.12. 7	3	〃	S34. 4. 1	3	〃	S38. 4. 1
4	〃	S37.12. 7	4	〃	S38. 4. 1	4	〃	S42. 4. 1
5	〃	S41.12. 7	5	竹内 益男	S42.10.18	5	三宅 富雄	S42.10.18
6	林 桂	S43.12.22	6	〃	S46.10.18	6	〃	S46.10.18
7	〃	S47.12.22	7	鈴木 告也	S47. 6.14	7	宮地 義道	S50.10.18
8	〃	S51.12.22	8	〃	S51. 6.14	8	溝口 緑	S54.11. 1
9	〃	S55.12.22	9	渡邊 寶	S54. 2.13	9	井戸 貢	S58.11. 1
10	鈴木 告也	S57.11. 7	10	〃	S58. 2.13	10	山田 豊	S62.11. 1
11	〃	S61.11. 7	11	〃	S62. 2.13	11	〃	H 3.11. 1
12	〃	H 2.11. 7	12	瀬瀬 義昭	H 3. 3.22	12	小池 勝雅	H 7. 3.23
13	山田 豊	H 6.11. 7	13	山口 正雄	H 7. 3.23	13	〃	H11. 3.23
14	〃	H10.11. 7	14	〃	H11. 3.23	14	大澤 守正	H12. 4. 1
15	〃	H14.11. 7	15	〃	H15. 3.23	15	〃	H16. 4. 1
16	〃	H18.11. 7	副市長			注)平成19年 4月 1日から収入役を廃止。		
17	富田 成輝	H22.11. 7	1	山田 隆治	H19. 4. 1			
18	〃	H26.11. 7	2	佐橋 雅喜	H23. 4. 1			
19	〃	H30.11. 7	3	高木 伸二	H27. 4. 1	資料 秘書広報課		

注)助役を廃止し、平成19年 4月 1日から副市長を設置。

20-12 歴代三役

【旧兼山町】

市長(町長)			助役			収入役		
代	氏名	就任年月日	代	氏名	就任年月日	代	氏名	就任年月日
1	藤掛 万平	M22.10.21	1	中村伊代吉	M22.10.21	1	中村伊代吉	M22.10.28
2	石井米太郎	M26. 6.22	2	井上鈴太郎	M24.12. 2	2	井上鈴太郎	M25. 3.16
3	〃	M30. 6.17	3	〃	M28.12. 9	3	〃	M28.12.13
4	井上鈴太郎	M32. 7. 8	4	横山 和平	M32.10.25	4	飯田釜次郎	M30. 3.22
5	藤掛 義雄	M36. 7.22	5	古田清次郎	M33. 2. 5	5	井上鈴太郎	M30. 9.22
6	高木熊次郎	M38. 2. 2	6	荒川鉄三郎	M35.12. 5	6	奥村市太郎	M32.11. 7
7	横山 和平	M39. 5. 4	7	井上鈴太郎	M36.11.11	7	石井米太郎	M34. 8.26
8	〃	M43 5.14	8	細野 長雄	M37. 4. 7	8	荒川市太郎	M37. 6. 9
9	藤掛本次郎	T 2. 1.14	9	石井米太郎	M37. 6.14	9	山田桂次郎	M39. 6.28
10	高木 音七	T 3. 5.16	10	横山 和平	M38. 5.12	10	仙石 孝平	T 2. 2.15
11	安藤 太平	T 6. 4.18	11	山田桂次郎	M39. 5.28	11	志村勝次郎	T 2. 8.14
12	高木 鉄吉	T10. 8.29	12	〃	M43. 5.14	12	志村元次郎	T 3. 1.13
13	原 知十	T12.11.30	13	中村伊代吉	T 2. 8.21	13	荒川秋三郎	T 4.10.18
14	安藤 敬治	T15. 2.27	14	江口 浦松	T 3. 1.24	14	〃	T 8.10.18
15	荒川市太郎	S 2.11.26	15	平田 儀助	T 7. 2.15	15	山本三千雄	T10. 9. 6
16	安藤 敬治	S 6. 2.20	16	志村元次郎	T 9. 5.25	16	牧野 久吉	T10.12.21
17	〃	S10. 2.20	17	中島 実	T10. 9.28	17	鈴木 弥吉	T13. 1.23
18	〃	S10.11.26	18	牧野 久吉	T12.12.19	18	〃	S 2. 1.23
19	藤掛 彰	S14.12.11	19	〃	S 4. 4.18	19	〃	S 7. 1.23
20	伊藤栄三郎	S16.10.28	20	藤掛 真一	S 8. 4.25	20	〃	S11. 1.23
21	飯田 桂七	S20.11.16	21	大島 喜作	S12. 4.25	21	〃	S15. 1.23
22	山本 音吉	S22. 4. 7	22	藤掛 真一	S16. 2.15	22	大島 喜作	S16. 2.15
23	伊藤 外一	S24. 5.30	23	大島 喜作	S17. 2.13	23	日比野円教	S17. 2.13
24	〃	S28. 5.30	24	安藤 謙一	S19. 8.16	24	若林 久紘	S21. 2.20
25	藤掛 英夫	S32. 5.30	25	日比野円教	S22. 5.17	25	〃	S25. 2.20
26	伊藤 外一	S32.10. 9	26	〃	S26. 5.17	26	広瀬 直樹	S27. 5.24
27	〃	S36.10. 9	27	広瀬 直樹	S32.10.30	27	星野 一平	S29. 4. 5
28	〃	S40.10. 9	28	日比野円教	S33. 9.25	28	〃	S33. 4. 5
29	〃	S44.10. 9	29	星野 一平	S35. 4.13	29	森下 松雄	S35. 4.13
30	横山 宗順	S48.10. 9	30	森下 松雄	S39. 4.13	30	高木 千三	S39. 4.13
31	伊藤 利康	S52.10. 9	31	〃	S43. 4.13	31	〃	S43. 4.13
32	〃	S56.10. 9	32	高木 千三	S47. 4.13	32	渡辺 芳彦	S47. 4.13
33	渡辺 芳彦	S60.10. 9	33	渡辺 芳彦	S51. 4.13	33	交告 貢	S51. 4.13
34	〃	H 1.10. 9	34	〃	S55. 4.13	34	〃	S55. 4.13
35	〃	H 5.10. 9	35	〃	S59. 4.13	35	古川 一成	S57.10. 1
36	〃	H 9.10. 9	36	水野 嗣雄	H 2. 5. 1	36	〃	S61.10. 1
37	〃	H13.10. 9	37	〃	H 6. 5. 1	37	〃	H 2.10. 1
			38	〃	H10. 5. 1	38	渡辺 文一	H 9. 6.13
						39	〃	H13. 6.13

資料 秘書広報課

20-13 歴代議長・副議長

代	議長	副議長	就任年月日	代	議長	副議長	就任年月日
1	前田 京平	三宅 岩五郎	S30. 2. 1	36	柳生 豊	三宅 勝信	S63. 8.16
2	林 伊兵衛	渡辺 多津吉	S30. 8.15	37	三宅 勝信	奥田 俊昭	H 1. 8.15
3	〃	〃	S31. 8. 8	38	小池 優之助	林 則夫	H 2. 8.14
4	〃	〃	S32. 8. 5	39	澤野 隆司	勝野 健範	H 3. 8.14
5	渡辺 多津吉	林 伊兵衛	S33. 8. 6	40	奥田 俊昭	河村 恭輔	H 4. 8.14
6	〃	浅井 正	S34. 8.11	41	勝野 健範	今井 成美	H 5. 8.13
7	林 伊兵衛	大沢 森雄	S35. 8. 9	42	林 則夫	田口 進	H 6. 8.12
8	渡辺 多津吉	金子 澪	S36. 8.13	43	奥田 俊昭	河村 恭輔	H 7.8.16
9	林 伊兵衛	大沢 森雄	S37. 8. 9	44	林 則夫	亀谷 光	H 8. 8.13
10	浅井 正	宮本 勇	S38. 8.15	45	河村 恭輔	渡辺 重造	H 9. 8.12
11	渡辺 互三	金子 満水	S39. 8. 6	46	林 則夫	村上 孝志	H10. 8.12
12	宮本 勇	溝口 倍実	S40. 8. 3	47	田口 進	可児 慶志	H11. 8.13
13	〃	〃	S41. 8. 8	48	澤野 隆司	芦田 功	H12 8.11
14	溝口 倍実	渡辺 博	S42. 8.16	49	可児 慶志	柘植 定	H13. 8.10
15	〃	〃	S43. 8.14	50	奥田 俊昭	肥田 正志	H14. 8. 9
16	〃	〃	S44. 8.12	51	芦田 功	伊佐治 昭男	H15. 8.15
17	〃	〃	S45. 8.13	52	肥田 正志	中村 悟	H16. 8.11
18	前田 好治	奥村 安夫	S46. 8.12	53	柘植 定	可児 教和	H17. 8.31
19	〃	霞 薫雄	S47. 8.14	54	奥田 俊昭	角 眞一郎	H18. 8.28
20	溝口 倍実	田上 吉信	S48. 8.15	55	肥田 正志	小村 昌弘	H19. 8.15
21	前田 好治	日比野 末松	S49. 8.15	56	柘植 定	可児 教和	H20. 8.15
22	田上 吉信	前田 三之夫	S50. 4.16	57	可児 教和	酒井 正司	H21. 8.14
23	奥村 守男	藤井 武	S50. 8.15	58	可児 慶志	小村 昌弘	H22. 8.13
24	前田 好治	丹羽 保郎	S51. 8.16	59	可児 慶志	川上 文浩	H23. 8.15
25	三宅 利男	吉田 甲子郎	S52. 8.16	60	酒井 正司	山田 喜弘	H24.8.15
26	藤井 武	水野 喜好	S53. 8.16	61	川上 文浩	川合 敏己	H25.8.13
27	丹羽 保郎	川合 昭宏	S54. 8.16	62	川上 文浩	澤野 伸	H26.8.12
28	前田 好治	澤野 博	S55. 8.15	63	川合 敏己	伊藤 壽	H27.8.13
29	〃	奥村 利美	S56. 8.15	64	澤野 伸	板津 博之	H28.8.10
30	〃	日比野 末松	S57. 8.14	65	川上 文浩	勝野 正規	H29.8.10
31	〃	澤野 博	S58. 8.16	66	澤野 伸	伊藤 壽	H30.8.8
32	〃	〃	S59. 8.15	67	伊藤 壽	天羽 良明	R1.8.14
33	藤井 武	澤野 隆司	S60. 8.14	68	澤野 伸	田原 理香	R2.8.6
34	川合 昭宏	柳生 豊	S61. 8.14				
35	澤野 隆司	小池 優之助	S62. 8.14				

資料 議会事務局

20-13 歴代議長・副議長

【旧兼山町】

代	議長	副議長	就任年月日 1)
1	加藤 龍夫	…	S46. 4.
2	宮岡 敏太郎	…	S47. 5.
3	〃	…	S48. 4.
4	奥村 裕道	…	S49. 4.
5	川合 昭三	…	S49. 7.
6	山本 守松	…	S50.
7	奥村 裕道	八木 鉄夫	S51. 8.24
8	八木 鉄夫	…	S52. 5.26
9	鈴木 賢次	酒井 賢一	S52. 8.29
10	〃	〃	S53. 8.
11	〃	八木 鉄夫	S54. 4.10
12	〃	江口 勤	S54. 9.28
13	〃	〃	S55. 8.
14	江口 勤	水野 明治	S56. 8.25
15	水野 明治	長瀬 栄一	S57. 8.11
16	長瀬 栄一	棚橋 猛	S58. 8.22
17	棚橋 猛	渡辺 唯勝	S59. 8.17
18	渡辺 唯勝	水野 明治	S60. 8.22
19	水野 明治	棚橋 猛	S61. 8.11
20	棚橋 猛	渡辺 新平	S62. 8.3
21	渡辺 唯勝	伊藤 司孝	S63. 8.26
22	伊藤 司孝	水野 明治	H 1. 8.21
23	水野 明治	江口 勤	H 2. 8.13
24	江口 勤	渡辺 唯勝	H 3. 8. 9
25	〃	伊藤 司孝	H 4. 3.30
26	伊藤 司孝	渡辺 新平	H 4. 8. 7
27	〃	石井 大八	H 5. 8.23
28	石井 大八	石井 衛治	H 6. 8.12
29	伊藤 司孝	川合 祐司	H 7. 8.16
30	川合 祐司	岸 由郎	H 8. 8.16
31	岸 由郎	栗本 一	H 9. 8.21
32	水野 明治	古田 昭一	H10. 8.26
33	栗本 一	川合 祐司	H11. 8.27
34	川合 祐司	石井 衛治	H12. 8.18
35	岸 由郎	早川 彰	H13. 8.21
36	栗本 一	古田 昭一	H14. 8.19
37	〃	石井 衛治	H15. 8.19
38	川合 祐司	早川 彰	H16. 8.19

1) 空白部分は不明

資料 議会事務局

20 行政・選挙

20-14 市職員数

各年 4月 1日現在

区分	総数	市長 事務局	議会 事務局	教育委員会 事務局
平成 28年	537	477	6	32
〃 29年	543	470	6	33
〃 30年	551	477	6	33
〃 31年	556	495	6	22
令和 2年	550	487	6	24

注)派遣職員、臨時職員を除く。()は兼務。

区分	選挙管理委員会 事務局	監査委員 事務局	農業委員会 事務局	企業職員
平成 28年	1(6)	4	4(1)	25
〃 29年	1(6)	4	4(1)	26
〃 30年	1(6)	3	5(1)	24
〃 31年	1(6)	3	5(1)	24
令和2年	1(6)	3	5(1)	24

資料 人事課

20 行政・選挙

20-15 可児市行政組織図(執行機関)

定数	596人
職員数	550人

(令和2年4月1日現在)

【執行機関】

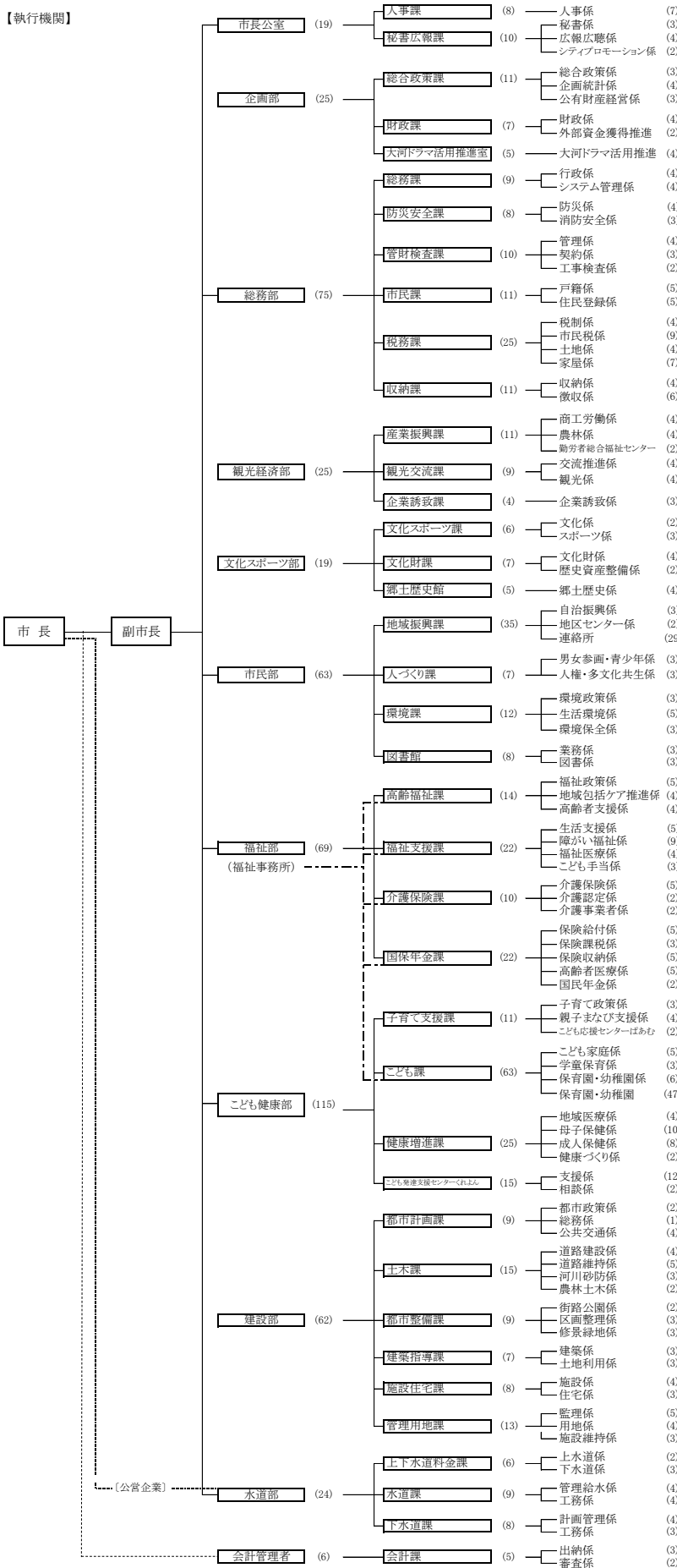

20 行政・選挙

20-15 行政組織等図(その他の執行機関)

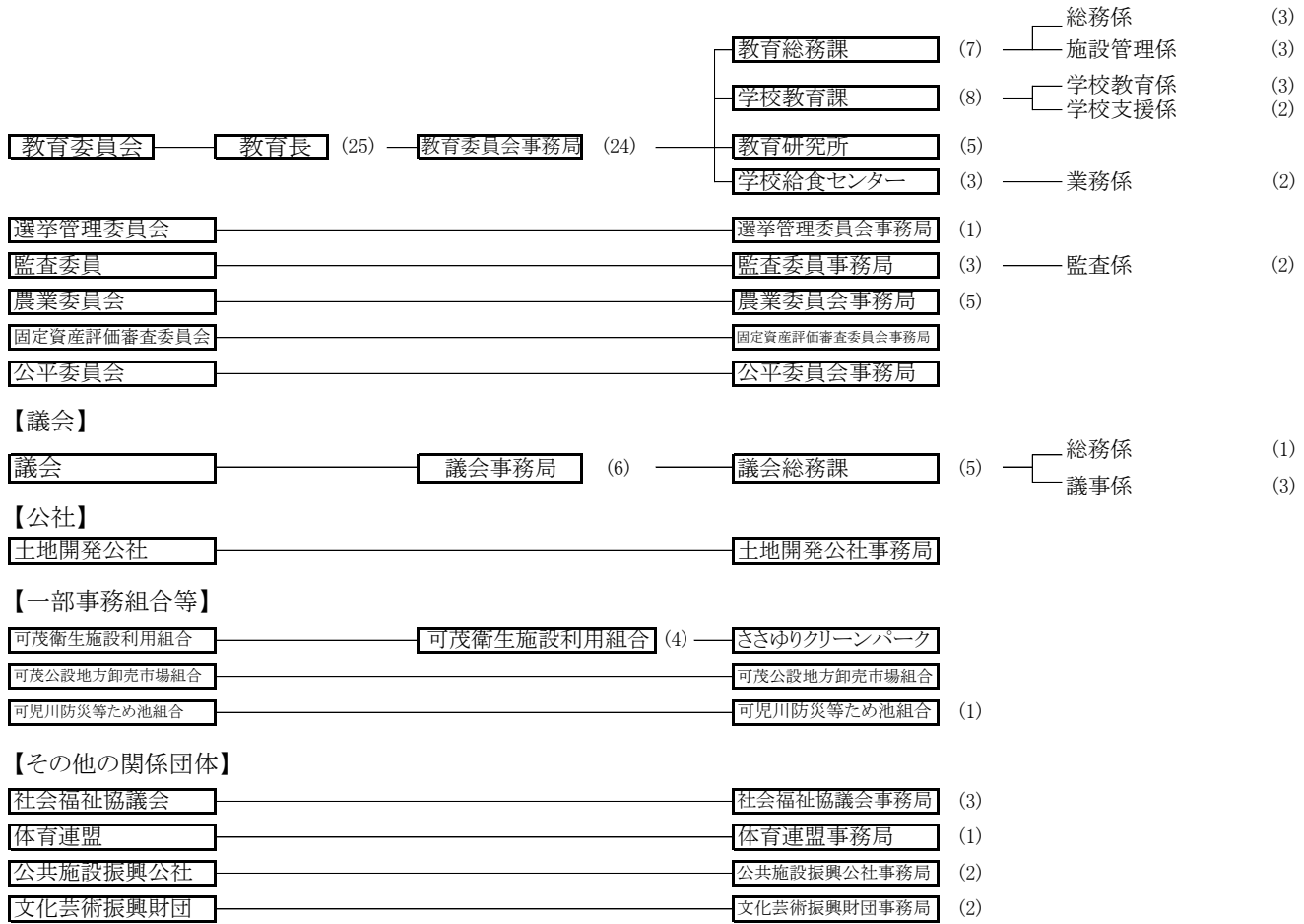

21 その他

21-1 住宅団地一覧(10,000㎡以上)

令和2年12月31日現在

番号	団地名	地区	工事期間	造成計画 面積(㎡)	計画戸 数(戸)	計画人 口(人)	入居戸 数(戸)	入居人 口(人)	入居率 (%)	開発業者名
合計	7,997,253 17,247 63,351 17,321 43,158 100.4									
1	つつじヶ丘	塩	S40.8～S40.12	39,119	96	346	91	265	94.8	可児町土地開発公社
2	日本ランド矢戸	矢戸	S43.1～S44.2	75,392	165	594	220	609	133.3	大栄住宅㈱
3	禅台寺	禅台寺	S43.6～S44.10	98,237	228	820				大栄住宅㈱
			S47.3～S47.4	12,098	52	188	475	1,218	144.8	海部地所㈱
			S55.1～S55.8	15,698	48	188				矢作建設工業㈱
4	広眺ヶ丘	広眺ヶ丘	S43.12～S45.8	288,864	850	2,720	885	2,243	104.1	大栄住宅㈱
5	若葉台	若葉台	S45.8～S48.12	396,000	1,275	4,590	1,353	3,076	102.3	大栄住宅㈱
			H4.4～H5.3	16,512	48	173				国六㈱
6	長坂	長坂	S46.10～S49.4	627,440	1,800	6,480	1,743	4,072	96.8	大栄住宅㈱
7	清水ヶ丘	清水ヶ丘	S47.3～S49.3	258,060	670	2,412	606	1,428	90.4	フジパン㈱
8	鳩吹台	鳩吹台	S47.10～S50.3	414,525	1,090	3,924				大東住宅産業㈱
			S55.12～S56.10	22,734	54	194	1,120	2,579	93.4	内田橋住宅㈱
			S57.8～S58.8	23,268	55	198				名岐地所㈱
9	緑ヶ丘	緑ヶ丘	S49.4～S52.3	410,194	963	3,467	1,089	2,587	107.6	内田橋住宅㈱・㈱トーメン
			H2.11～H3.8	15,454	49	176				内田橋住宅㈱
10	緑	緑	S50.3～S52.3	275,941	743	2,657	756	1,787	97.9	名古屋菱重興産㈱
			H12.1～H13.10	13,737	29	104				内田橋住宅㈱
11	大森台	大森	S46.5～S47.6	73,325	185	666	190	452	102.7	㈱東海放送会館
12	日本ライン今渡台	今渡	S48.1～S48.12	27,389	153	550	198	485	129.4	三和土地㈱
13	しらさぎ団地	瀬田	S44.8～S45.7	29,525	97	327	128	301	132.0	岐阜県住宅供給公社
14	松伏	松伏	S41.6～S50.10	209,831	650	2,340	535	1,328	82.3	桑山住宅㈱
15	北姫ニュータウン	下切	S44.7～S50.10	36,995	197	709	114	277	57.9	桑山住宅㈱
16	桜ヶ丘ハイツ	桜ヶ丘・ 皐ヶ丘・ 桂ヶ丘	S46.4～H12.12	2,309,043	3,591	14,364	3,585	9,004	99.8	不二企業㈱
17	小松坂	大森	S47.7～S48.6	45,474	172	619	75	168	43.6	㈱大蔵屋
18	愛岐ヶ丘	愛岐ヶ丘	S52.5～S55.3	381,750	844	3,039	840	1,988	99.5	名鉄不動産㈱
19	小滝苑	久々利 柿下入会	S48.12～S52.6	31,173	73	281	60	147	82.2	永和産業㈱
20	羽生ヶ丘	羽生ヶ丘	S56.6～S58.3	292,278	523	1,883	589	1,396	112.6	日車不動産㈱
21	光陽台	光陽台	S56.7～S58.9	344,019	759	2,732	876	2,198	115.4	日本信販㈱
22	旭ニュータウン	大森	S57.4～S58.3	15,902	43	155	43	93	100.0	内田橋住宅㈱
23	広見苑	広見	S56.8～S57.3	15,497	47	169	30	75	63.8	内田橋住宅㈱
24	川北団地	広見	S57.4～S57.8	10,581	33	119	40	94	121.2	アカハネ恒産㈱
25	虹ヶ丘	虹ヶ丘	S62.3～H2.7	495,204	799	2,880	804	2,360	100.6	㈱小林製作所・大末建設㈱
26	エテルナ・ ヴィラ大森	大森	H4.3～H5.11	18,267	49	176	45	136	91.8	斐太開発㈱
27	美里ヶ丘	美里ヶ丘	H5.7～H8.8	65,558	167	601	179	566	107.2	イワクラゴールデンホーム㈱・ 緑新㈱
28	みずきヶ丘	みずきヶ丘	H7.9～H10.9	498,191	440	1,700	442	1,495	100.5	トーメン不動産㈱・ 日本国土開発㈱
29	星見台	星見台	H12.3～H14.5	93,978	210	810	210	731	100.0	内田橋住宅㈱
30	(仮称)けやきヶ丘	大森	H27.11～R元.11	37,491	63	190	0	0	0.0	シー・クエンス㈱

資料 建築指導課

21 その他

21-2 合併沿革図

(江戸末) (明治元年)

