

可児市の統計

平成 24 年版



市章

この市章は昭和 39 年 10 月、広く全国から一般公募し制定されたもので、可児市の「可」を近代的な感覚でデザインし、融合と限りない躍進を表現しています。

可 児 市

はじめに

ここに平成 24 年版「可児市の統計」を刊行いたします。

本書は、「参画と協働による市民中心のまちづくり」をめざす本市の現状と推移を把握するための基礎的な統計資料を総合的に収録し、市行政の施策推進の基礎データとして、また、広く市民の皆様のご利用を期して刊行するものです。

編集にあたっては、できる限り広範な分野にわたって必要な資料を収集するとともに、統計図表の充実に努力してまいりましたが、なお、不十分な点もあろうかと思っておりますので、今後も各方面からのご意見、ご指導を賜り、より一層の内容の充実に努めてまいり所存であります。

なお、本書の刊行にあたり貴重な資料の提供ならびにご協力をいただきました関係各位に厚くお礼申し上げます。

平成 25 年 3 月

可児市長 富田 成輝

凡 例

1. 本書は、可児市に関する市勢全般の基本的な統計資料を収録したものである。
2. 資料は、平成 23 年等の事実により収録したが、比較対照の便を考慮して、おおむね過去 5 年間の数値と編集時までの平成 24 年の数値をあわせて掲載した。
3. 資料は、官公庁、民間団体、庁内各部課等から直接収集したもので、出所は各表の下部右端に掲げ、刊行物によるものはその書名を付記した。
4. 統計表中、説明を要する箇所は脚注をし、数値の単位については各表の上部右端に注記したが、一見明らかなものは省略した。
5. 統計表中、「年」とあるものは 1 月から 12 月までの暦年、「年度」とあるものは 4 月から翌年 3 月までの会計年度であり、「年月日」とあるものはその日現在である。
6. 数字の単位未満は、原則として四捨五入してあり、合計数と内訳が一致しない場合がある。
7. 本統計書の数値が過去に公表したものとことなる場合は、編集の際訂正したものである。
8. 統計表中の符号の用法は、次のとおりである。

| | |
|---------|--------------|
| 「 0 」 | 単位未満(四捨五入後) |
| 「 - 」 | 該当数字なし |
| 「 ... 」 | 不詳・資料なし |
| 「 」 | 負数 |
| 「 X 」 | 数字が秘匿されているもの |

9. 旧兼山町の資料については収集可能であるものを掲載し、平成 17 年 4 月 30 日以前の測定日のものについては[旧兼山町]と表記し別表掲載した。また、資料によっては、4 月 1 日現在のものと 5 月 1 日現在のものとあわせて掲載した。
なお、平成 17 年 5 月 1 日以後の測定日のものについては新市として掲載した。

総目次

| | | |
|------|----------|-----|
| 統計図表 | | |
| 統計表 | | |
| 1 | 土地・気象 | 1 |
| 2 | 人口 | 6 |
| 3 | 国勢調査 | 12 |
| 4 | 事業所 | 33 |
| 5 | 農業 | 37 |
| 6 | 工業 | 45 |
| 7 | 商業 | 48 |
| 8 | 金融 | 50 |
| 9 | 運輸・通信 | 51 |
| 10 | 電気・ガス・水道 | 59 |
| 11 | 市民生活 | 63 |
| 12 | 労働 | 72 |
| 13 | 土木・住宅 | 76 |
| 14 | 社会福祉 | 84 |
| 15 | 保健衛生 | 99 |
| 16 | 司法・治安・災害 | 111 |
| 17 | 教育・文化 | 123 |
| 18 | 観光 | 142 |
| 19 | 財政 | 144 |
| 20 | 行政・選挙 | 149 |
| 21 | その他 | 168 |

統計表目次

| 1 土地・気象 | | |
|---------|----------|---|
| 1-1 | 市の位置・面積 | 1 |
| 1-2 | 土地利用の推移 | 3 |
| 1-3 | 用途地域指定面積 | |
| 1-4 | 市有の土地 | 4 |
| 1-5 | 気象の概況 | 5 |

| 2 人口 | | |
|------|-------------|----|
| 2-1 | 世帯および人口の推移 | 6 |
| 2-2 | 地区別人口と世帯数 | 8 |
| 2-3 | 自然動態および社会動態 | 9 |
| 2-4 | 婚姻・離婚届出件数 | 10 |
| 2-5 | 外国人登録人口 | |
| 2-6 | 年齢別男女別人口 | 11 |

| 3 国勢調査 | | |
|--------|-------------------------------------|----|
| 3-1 | 世帯および人口の推移 | 12 |
| 3-2 | 地区別世帯数および人口の推移 | 13 |
| 3-3 | 県内各市・近隣町村の男女別人口および世帯の種類別世帯数 | 14 |
| 3-4 | 県内各市・近隣町村の人口、人口増減、面積および人口密度 | 15 |
| 3-5 | 人口集中地区人口および面積の推移 | 16 |
| 3-6 | 年齢(5歳階級)、男女別人口の推移 | 17 |
| 3-7 | 年齢(各歳)、男女別人口 | 19 |
| 3-8 | 世帯の家族類型別一般世帯数、一般世帯人員数 | 20 |
| 3-9 | 世帯人員別一般世帯数および一般世帯人員数 | 21 |
| 3-10 | 夫の年齢(5歳階級)、妻の年齢(5歳階級)別高齢夫婦世帯数 | 22 |
| 3-11 | 配偶関係(4区分)、年齢(5歳階級)、男女別15歳以上人口 | 23 |
| 3-12 | 住居の種類・住宅の所有の関係別一般世帯数、一般世帯人員、世帯の家族類型 | 24 |
| 3-13 | 労働力状態、男女別15歳以上人口の推移 | 25 |
| 3-14 | 国籍、男女別外国人数の推移 | 26 |

| 3 国勢調査 | | |
|--------|---------------------------------|----|
| 3-15 | 労働力状態(8区分)、年齢(5歳階級)、男女別15歳以上人口 | 27 |
| 3-16 | 産業(大分類)、男女別15歳以上就業者数の推移 | 28 |
| 3-17 | 産業(大分類)、男女別従業上の地位 | 29 |
| 3-18 | 流動人口の推移 | 30 |
| 3-19 | 可児市から他市町村へ通勤・通学する就業・通学者数(15歳以上) | 31 |
| 3-20 | 他市町村から可児市へ通勤・通学する就業・通学者数(15歳以上) | 32 |

| 4 事業所 | | |
|-------|-------------------------|----|
| 4-1 | 産業大分類別事業所数および従業者数 | 33 |
| 4-2 | 産業大分類、従事者規模別事業所数および従業者数 | 34 |
| 4-3 | 地区別、産業大分類別事業所数および従業者数 | 35 |
| 4-4 | 産業中分類別事業所数および従業者数 | 36 |

| 5 農業 | | |
|------|---------------------|----|
| 5-1 | 専兼業別農家数(販売農家) | 37 |
| 5-2 | 経営耕地面積(販売農家) | |
| 5-3 | 経営耕地面積規模別経営体数 | |
| 5-4 | 年齢別農業就業人口(販売農家) | 38 |
| 5-5 | 主要農作物の作付面積等 | 39 |
| 5-6 | 農産物販売金額規模別農家数(販売農家) | 41 |
| 5-7 | 農業用機械所有経営体数と所有台数 | |
| 5-8 | 家畜・にわたりの飼養農家数 | |
| 5-9 | 所有形態別森林面積 | 42 |
| 5-10 | 農業振興地域の状況 | |
| 5-11 | 農地転用の状況 | 43 |
| 5-12 | 農業粗生産額および生産農業所得 | |
| 5-13 | 農業協同組合の組合員数 | 44 |
| 5-14 | 保安林種類別面積 | |

| 6 工業 | | |
|------|------------------------------|----|
| 6-1 | 産業中分類別製造業の推移 | 45 |
| 6-2 | 従業者規模別製造業の推移 | 46 |
| 6-3 | 水源・用途別工業用水使用量(従業者 30 人以上事業所) | 47 |
| 7 商業 | | |
| 7-1 | 産業中分類別商業の推移 | 48 |
| 7-2 | 産業小分類別事業所数、従業者数、年間商品販売額、売場面積 | 49 |

| 8 金融 | | |
|------|------------|----|
| 8-1 | 金融機関数(店舗数) | 50 |
| 8-2 | 商工振興資金融資状況 | |

| 9 運輸・通信 | | |
|---------|------------------|----|
| 9-1 | JR 太多線可児駅乗車人員の推移 | 51 |
| 9-2 | 名鉄広見線駅別乗降車人員の推移 | 52 |
| 9-3 | 車種別保有自動車数等の概況 | 53 |
| 9-4 | 運転免許保有者数の状況 | 55 |
| 9-5 | 郵便施設数 | 56 |
| 9-6 | 郵便取扱状況 | |
| 9-7 | 公衆電話設置台数 | 57 |
| 9-8 | ケーブルテレビ地区別加入契約者数 | |
| 9-9 | 自主運行バス利用状況 | 58 |

| 10 電気・ガス・水道 | | |
|-------------|----------|----|
| 10-1 | 電灯需用状況 | 59 |
| 10-2 | 電力需用状況 | |
| 10-3 | 都市ガス需用状況 | 60 |
| 10-4 | 上水道普及状況 | 61 |
| 10-5 | 上水道使用量 | 62 |

| 11 市民生活 | | |
|---------|------------------|----|
| 11-1 | 市内総生産、市民所得(分配) | 63 |
| 11-2 | 課税標準額段階別納税者数 | 64 |
| 11-3 | 種類別所得金額および納税義務者数 | 65 |
| 11-4 | 可茂公設地方卸売市場の概況 | 66 |
| 11-5 | 戸籍・住民票等の諸証明の交付件数 | 68 |
| 11-6 | 無料法律相談取扱状況 | 69 |
| 11-7 | 市内たばこ消費量 | |
| 11-8 | 自治会組織図 | 70 |

| 12 労働 | | |
|-------|----------|----|
| 12-1 | 一般職業紹介状況 | 72 |
| 12-2 | 求人・充足状況 | 73 |
| 12-3 | 雇用保険給付状況 | 75 |

| 13 土木・住宅 | | |
|----------|-------------------|----|
| 13-1 | 道路の状況 | 76 |
| 13-2 | 市道の状況 | |
| 13-3 | 市道舗装状況 | |
| 13-4 | 公営住宅および雇用促進住宅の現況 | 77 |
| 13-5 | 下水道の状況 | 78 |
| 13-6 | 土地区画整理事業実績および計画概要 | 79 |
| 13-7 | 都市公園等の状況 | 80 |
| 13-8 | 都市計画道路 | 81 |
| 13-9 | 家屋の状況 | 82 |
| 13-10 | 着工建築物の状況 | 83 |

| 14 社会福祉 | | |
|---------|----------------------|----|
| 14-1 | 保育園の状況 | 84 |
| 14-2 | 国民健康保険の状況 | 85 |
| 14-3 | 国民年金被保険者数 | 86 |
| 14-4 | 国民年金受給状況 | 87 |
| 14-5 | 扶助別生活保護状況 | 88 |
| 14-6 | 福祉年金受給状況 | 89 |
| 14-7 | 療育手帳所持者数 | |
| 14-8 | 身体障がい者手帳所持者数(障がい種類別) | 90 |
| 14-9 | 身体障がい者手帳所持者数(障がい程度別) | |
| 14-10 | 精神障者保健福祉手帳所持者数 | 91 |
| 14-11 | 通院医療費の公費負担制度利用者数 | 92 |
| 14-12 | 福祉センター利用状況 | |
| 14-13 | 児童センター利用状況 | 93 |
| 14-14 | こども発達支援センターくれよん利用児童数 | 94 |
| 14-15 | 介護保険の要介護・要支援認定者数 | |
| 14-16 | 老人福祉センター利用状況 | 95 |
| 14-17 | 老人医療助成費支給状況 | 96 |
| 14-18 | 重度心身障がい者医療費支給状況 | 97 |
| 14-19 | こども医療助成費支給状況 | |
| 14-20 | 母子家庭等医療助成費支給状況 | 98 |
| 14-21 | 父子家庭医療助成費支給状況 | |

| 15 保健衛生 | | |
|---------|----------------------|-----|
| 15-1 | 医療施設等の状況および保健・医療従事者数 | 99 |
| 15-2 | 感染症患者数(保菌者含む) | 100 |
| 15-3 | 合計特殊出生率 | 101 |
| 15-4 | 予防接種の実施状況 | |
| 15-5 | 可茂地域病院群輪番制病院診療科別患者数 | 102 |
| 15-6 | 結核健康診断・予防接種実施状況 | |

| 15 保健衛生 | | |
|---------|-----------------------------|-----|
| 15-7 | 主要死因 | 103 |
| 15-8 | 健康づくり事業実施状況 | |
| 15-9 | 成・老人保健活動実施状況 | 104 |
| 15-10 | 母子保健活動実施状況 | 105 |
| 15-11 | 登録犬数・狂犬病予防注射および野犬捕獲状況 | 106 |
| 15-12 | し尿汲取状況 | |
| 15-13 | ごみ処理状況 | 107 |
| 15-14 | 環境衛生関係施設数 | 108 |
| 15-15 | 公害苦情・陳情受付件数 | |
| 15-16 | 大気汚染の状況 | 109 |
| 15-17 | 可児川流域河川および可児川本川水質分析結果(年平均値) | 110 |

| 16 司法・治安・災害 | | |
|-------------|---------------------|-----|
| 16-1 | 刑法犯罪の発生・検挙件数および検挙人員 | 111 |
| 16-2 | 少年非行の状況 | 112 |
| 16-3 | 民事事件の状況 | 113 |
| 16-4 | 刑事事件の状況 | 114 |
| 16-5 | 家事審判事件数・家事調停事件数 | 115 |
| 16-6 | 管内交通事故件(人)数 | |
| 16-7 | 管内類型別交通事故発生件数(人身事故) | 116 |
| 16-8 | 火災発生件数 | 117 |
| 16-9 | 原因別火災発生件数 | 118 |
| 16-10 | 時間帯別火災発生件数 | 119 |
| 16-11 | 市消防水利の状況 | 120 |
| 16-12 | 南消防署人員および機動力 | 121 |
| 16-13 | 消防団人員および設備 | |
| 16-14 | 市内救急活動状況 | 122 |

| 17 教育・文化 | | |
|----------|--------------------|-----|
| 17-1 | 幼稚園の概況 | 123 |
| 17-2 | 小学校の概況 | 124 |
| 17-3 | 中学校の概況 | 125 |
| 17-4 | 高等学校の概況 | 126 |
| 17-5 | 大学の概況 | 127 |
| 17-6 | 中学校卒業者の卒業後の状況 | 128 |
| 17-7 | 高等学校卒業者の卒業後の状況 | 129 |
| 17-8 | 児童・生徒の体位 | 130 |
| 17-9 | 小中学校用途別建物および土地利用状況 | 131 |
| 17-10 | 社会教育施設の利用状況 | 132 |
| 17-11 | 市立図書館利用状況 | 134 |
| 17-12 | 市立図書館蔵書冊数 | 135 |
| 17-13 | 社会体育施設の利用状況 | 136 |
| 17-14 | 文化創造センターの利用状況 | 137 |
| 17-15 | 社会教育団体等の状況 | 138 |
| 17-16 | 指定文化財一覧 | 139 |

| 18 観光 | | |
|-------|----------------|-----|
| 18-1 | 観光地点入込客数状況 | 142 |
| 18-2 | ゴルフ場利用者数(納税者数) | |
| 18-3 | 市内宿泊施設状況 | 143 |

| 19 財政 | | |
|-------|-------------------|-----|
| 19-1 | 歳入決算額の推移(普通会計) | 144 |
| 19-2 | 目的別歳出決算額の推移(普通会計) | 145 |
| 19-3 | 性質別歳出決算額の推移(普通会計) | 146 |
| 19-4 | 税収入額の推移 | 147 |
| 19-5 | 主な財政指標 | 148 |

| 20 行政・選挙 | | |
|----------|------------------|-----|
| 20-1 | 市長(町長)選挙 | 149 |
| 20-2 | 市(町)議会議員選挙 | 150 |
| 20-3 | 農業委員会委員選挙 | 151 |
| 20-4 | 岐阜県知事選挙 | 152 |
| 20-5 | 岐阜県議会議員選挙 | 153 |
| 20-6 | 衆議院議員選挙 | 154 |
| 20-7 | 参議院議員選挙 | 155 |
| 20-8 | 市議会議員数 | 157 |
| 20-9 | 本会議開催数および市長提出案件 | 158 |
| 20-10 | 各種委員会・協議会開催数 | 159 |
| 20-11 | 議員提出案件等の状況 | |
| 20-12 | 投票区別選挙人名簿登録者数の推移 | 160 |
| 20-13 | 歴代三役 | 161 |
| 20-14 | 歴代議長・副議長 | 163 |
| 20-15 | 市職員数 | 165 |
| 20-16 | 行政組織等図 | 166 |

| 21 その他 | | |
|--------|----------------------------------|-----|
| 21-1 | 住宅団地一覧(10,000 m ² 以上) | 168 |
| 21-2 | 合併沿革図 | 169 |

1. 気温(平成23年、24年中)

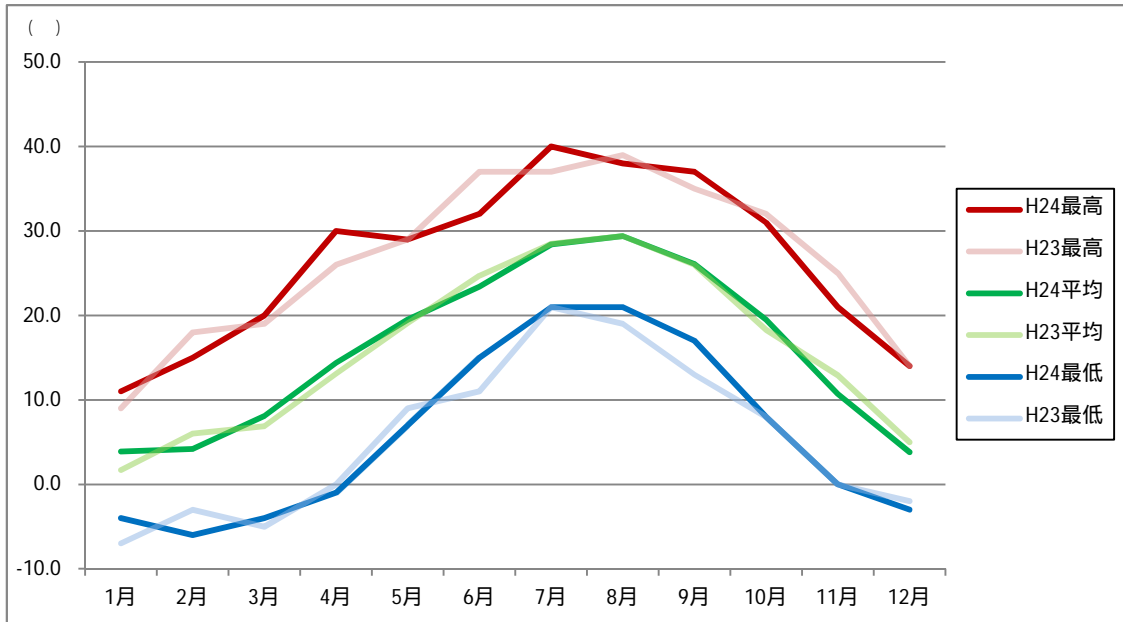

2. 降水量(平成23年、24年中)

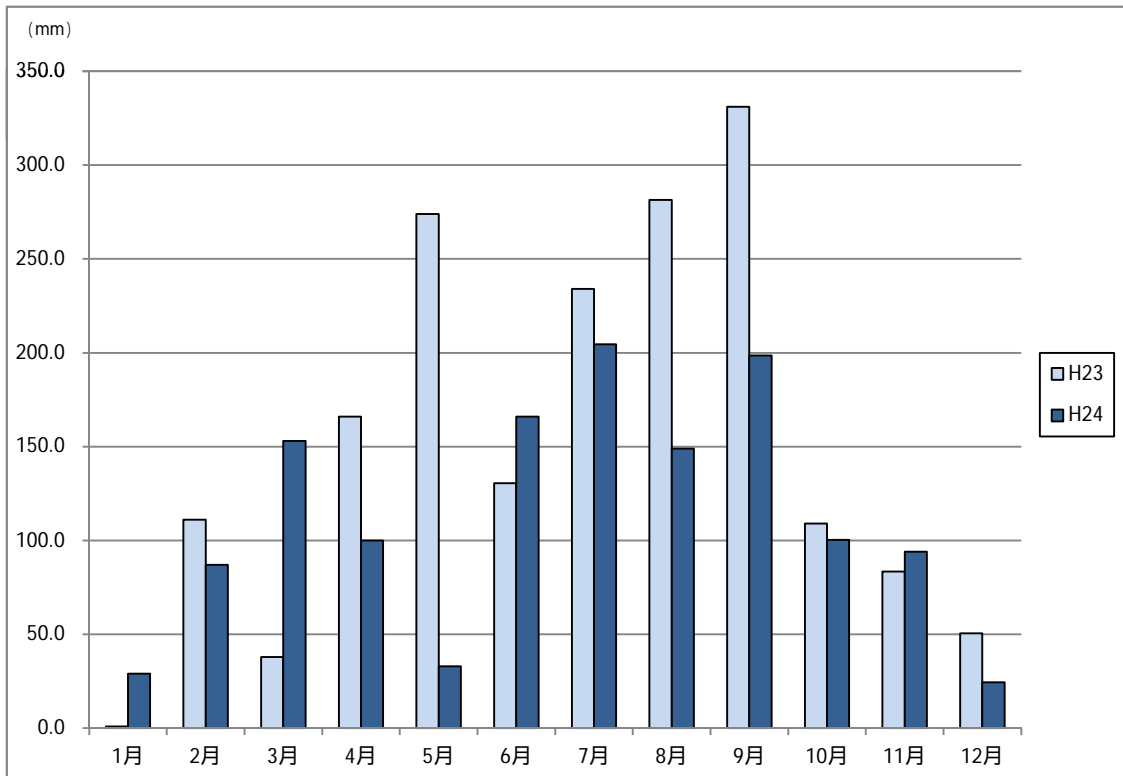

| | 1月 | 2月 | 3月 | 4月 | 5月 | 6月 | 7月 | 8月 | 9月 | 10月 | 11月 | 12月 |
|-----|------|-------|-------|-------|-------|-------|-------|-------|-------|-------|------|------|
| H23 | 1.0 | 111.0 | 38.0 | 166.0 | 274.0 | 130.5 | 234.0 | 281.5 | 331.0 | 109.0 | 83.5 | 50.5 |
| H24 | 29.0 | 87.0 | 153.0 | 100.0 | 33.0 | 166.0 | 204.5 | 149.0 | 198.5 | 100.3 | 94.0 | 24.5 |

3. 世帯数および人口の推移(国勢調査)

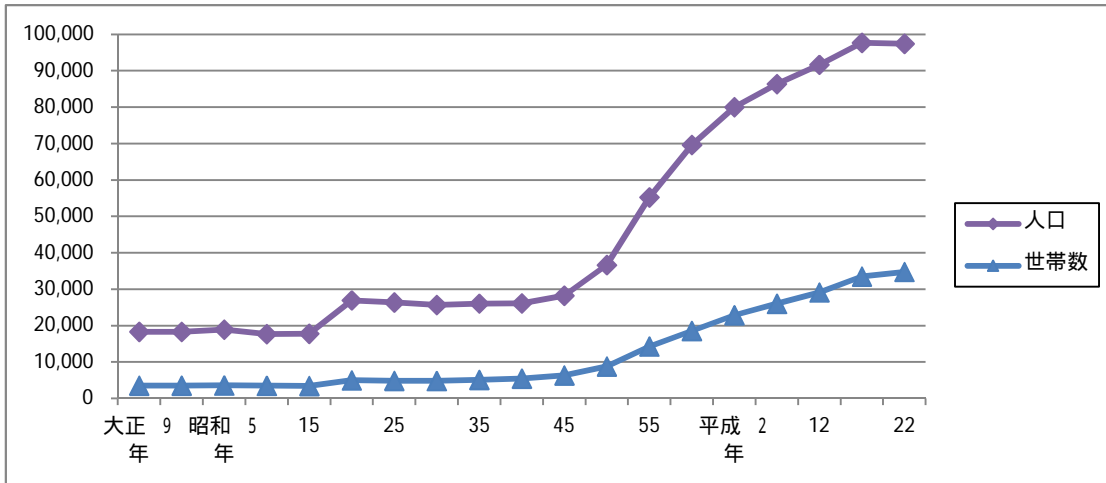

4. 5歳階級別人口(国勢調査)

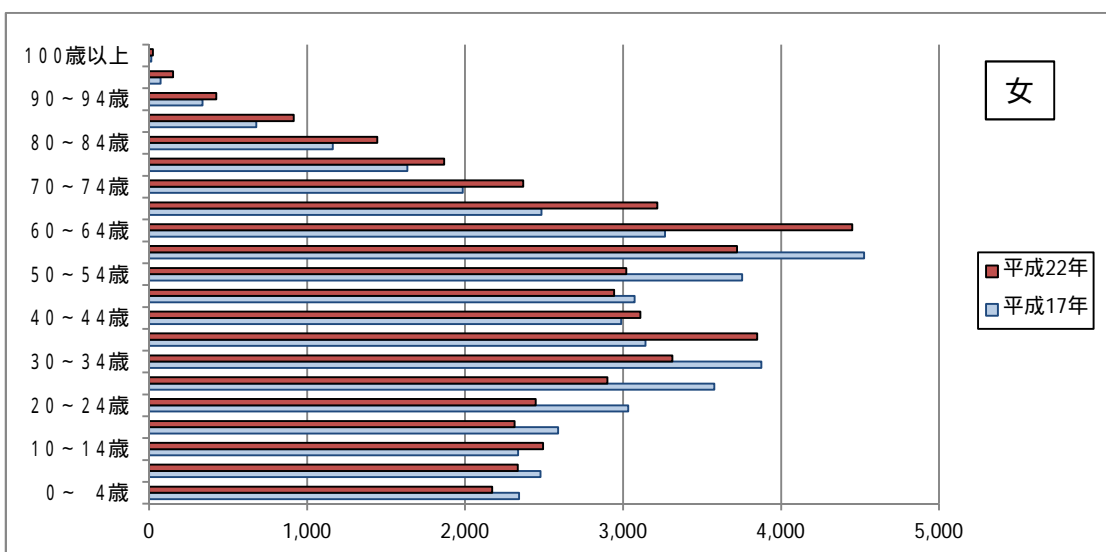
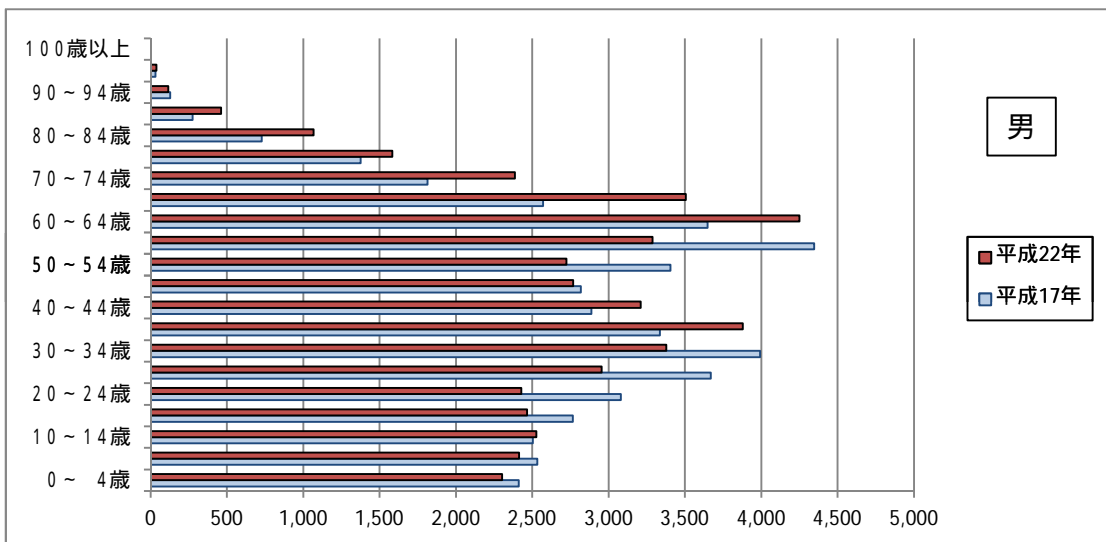

5. 人口動態

その1 自然動態

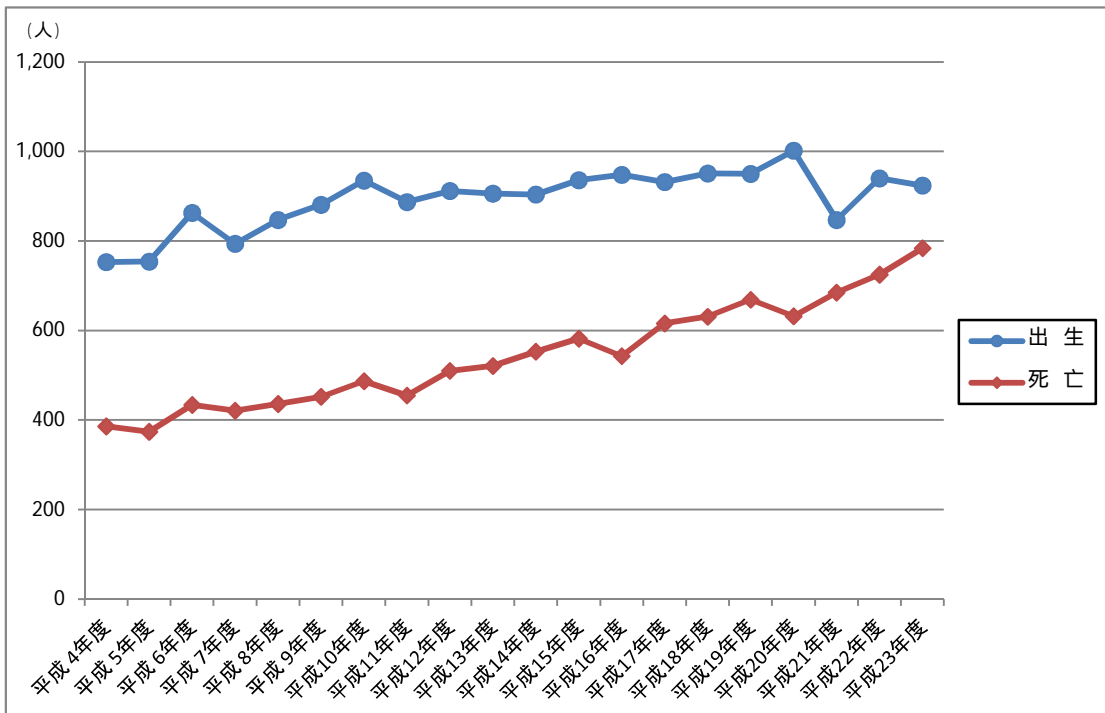

その2 社会動態

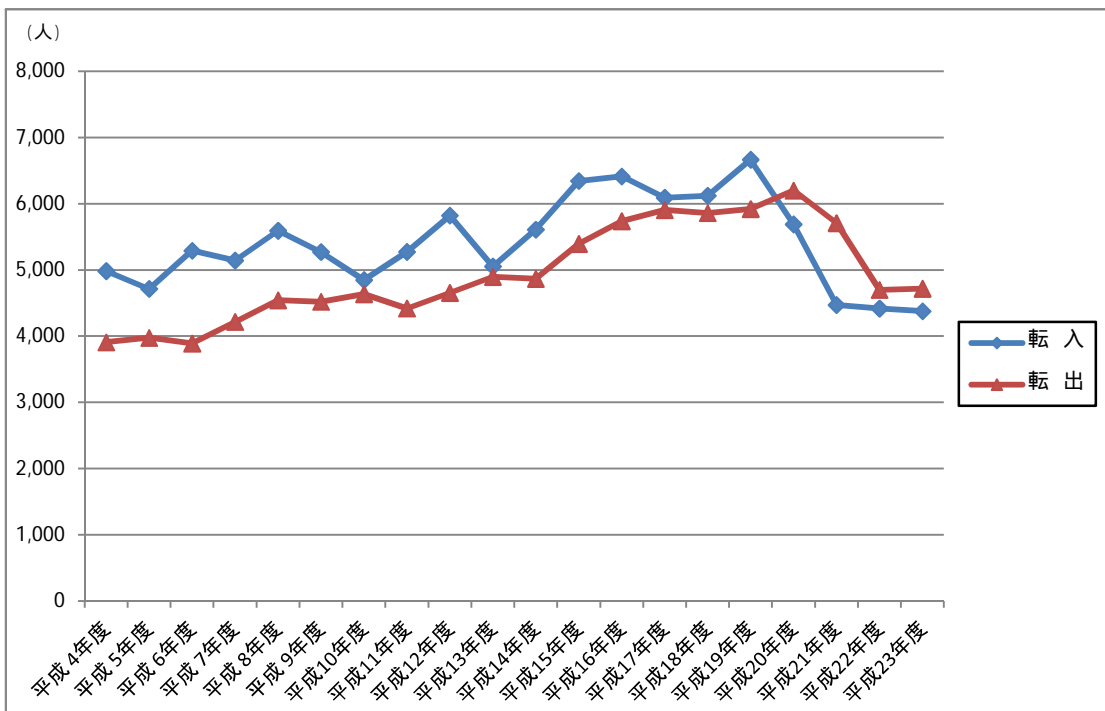

6. 産業分類別人口

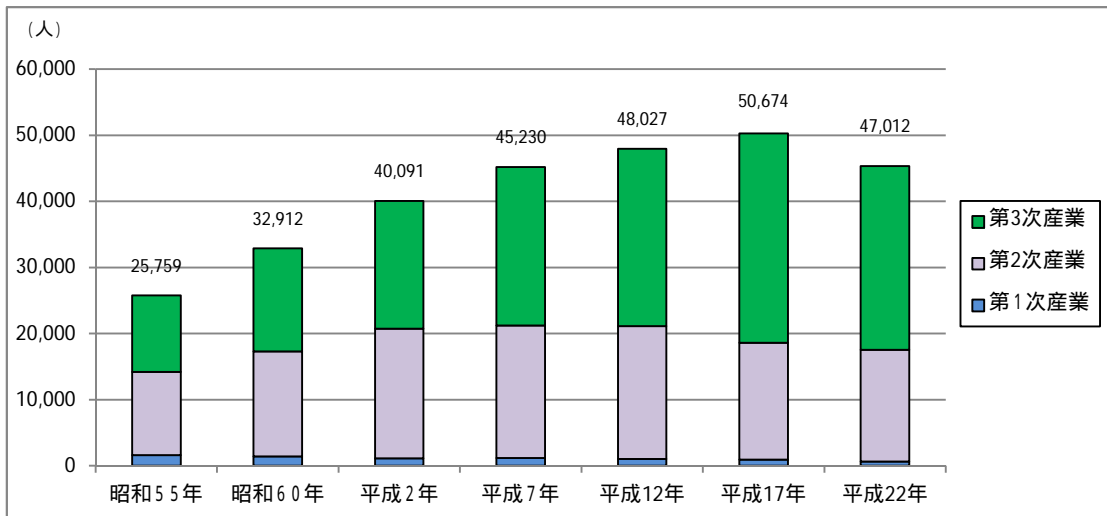

7. 労働力状態の推移

その1 労働力人口と非労働力人口の割合

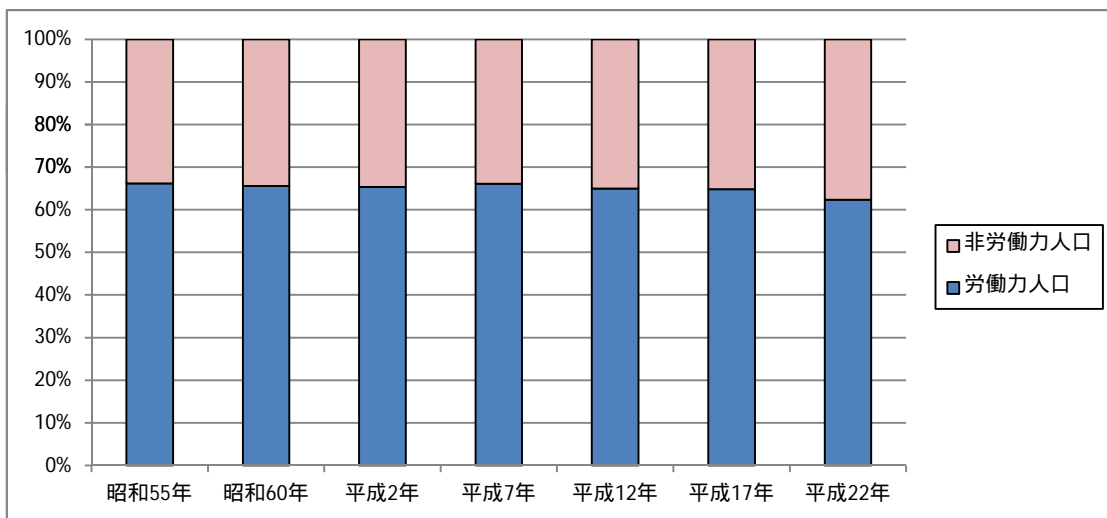

その2 完全失業率

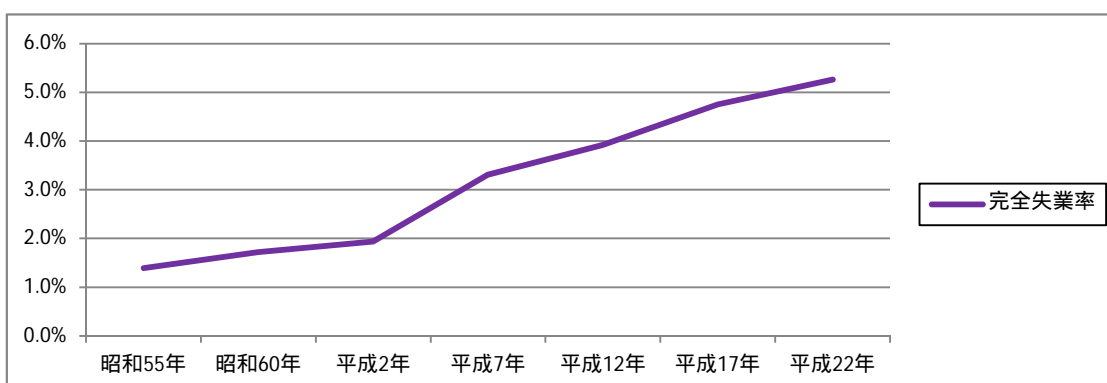

8. 事業所の概要

その1 産業分類別事業所数の移り変わり

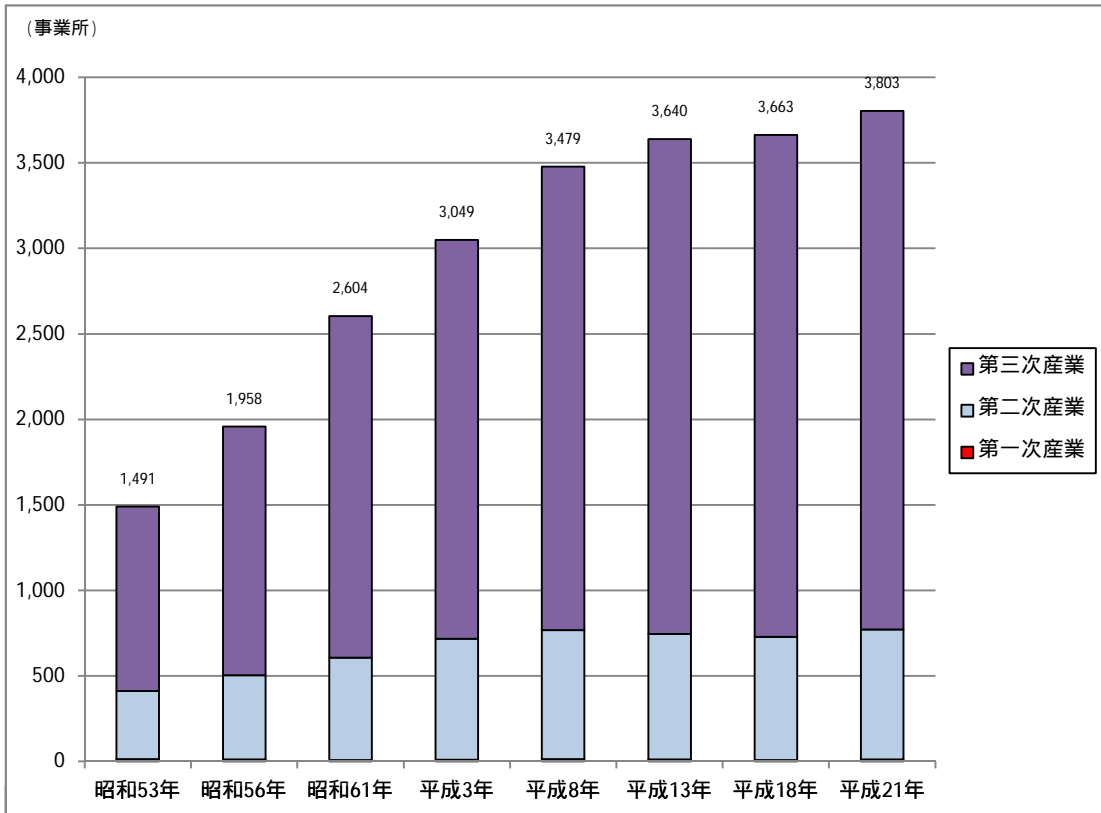

注)平成21年の経済センサスより、商業・法人登記等の行政記録の活用を行っているため、単純に前回との数値比較はできない。

その2 産業大分類別事業所数

その3 産業大分類別従業者数

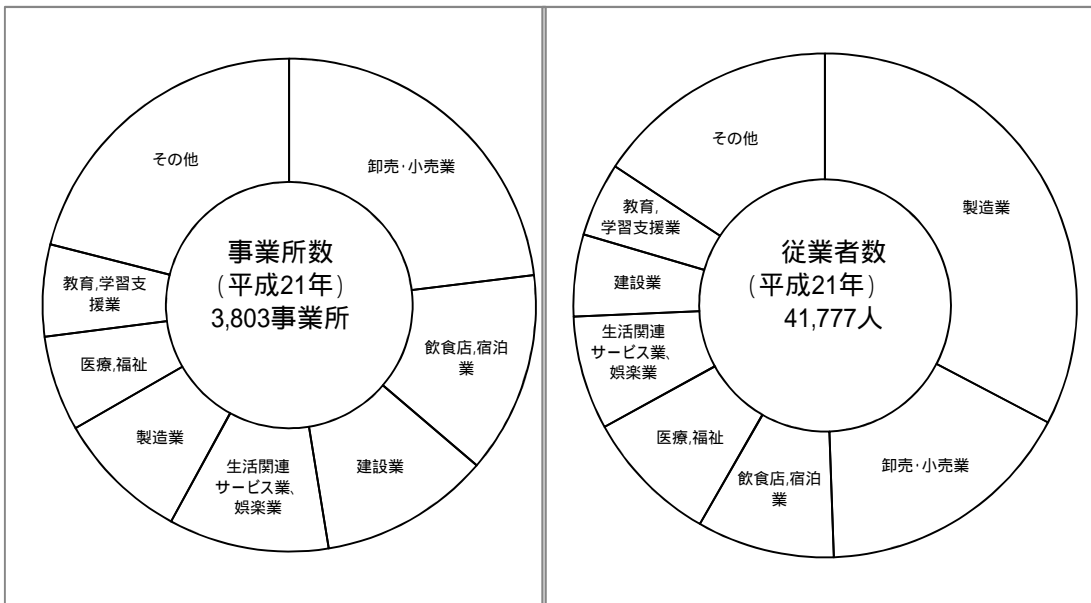

9. 工業の概要 (平成16年より、4人以上の事業所のみのデータを掲載する)

その1 事業所数

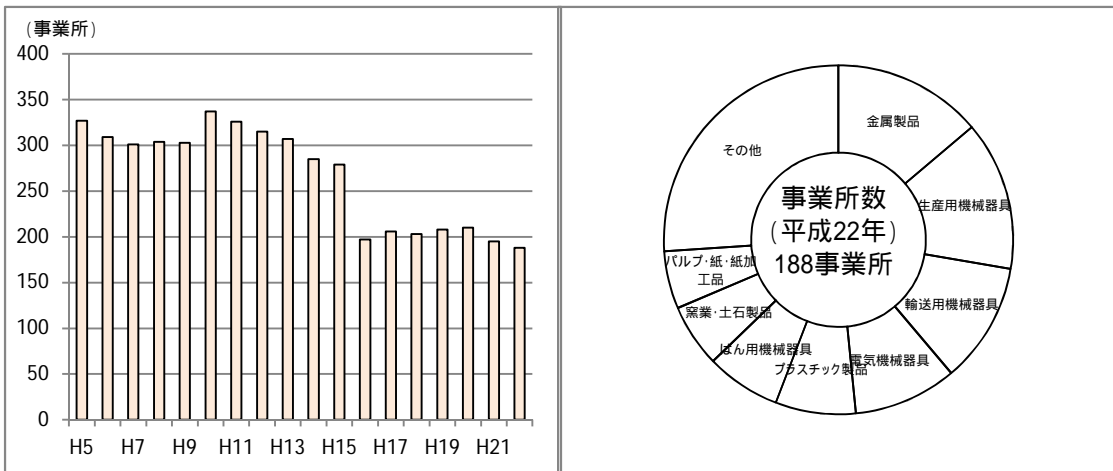

その2 従業者数

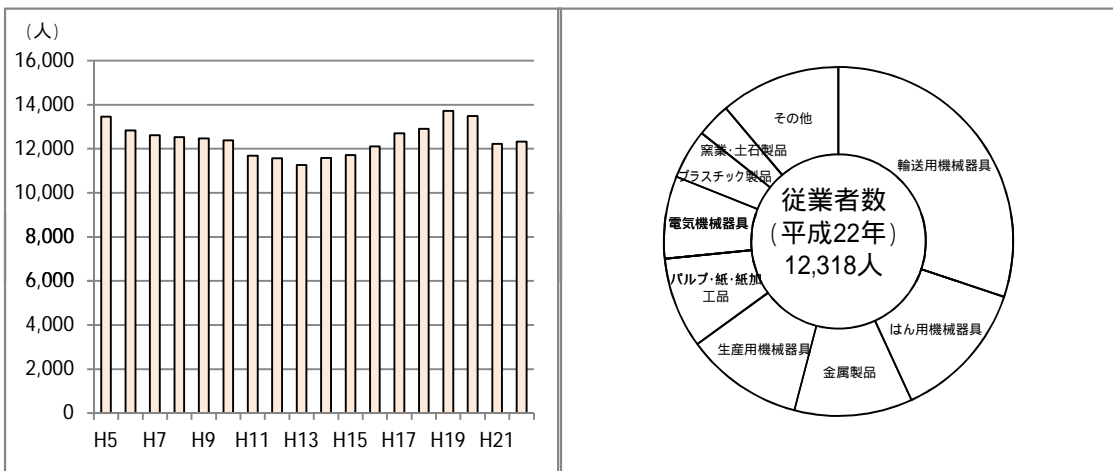

その3 製造品等出荷額

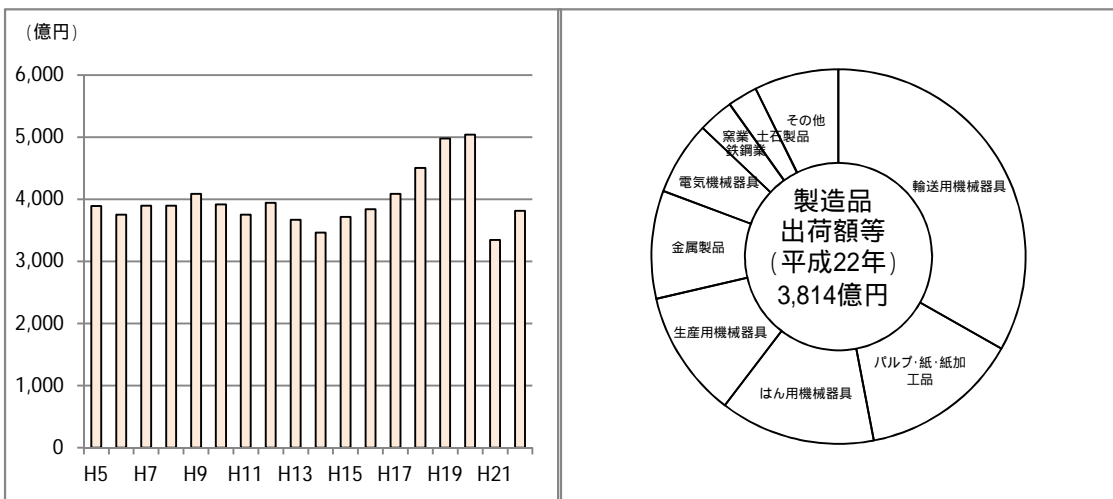

10. 商業の概況

その1 事業所数

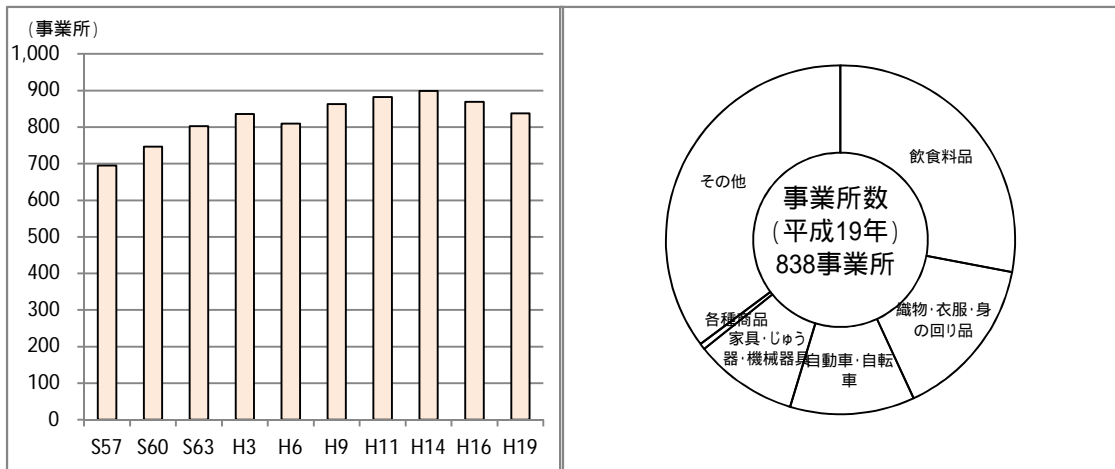

その2 従業者数

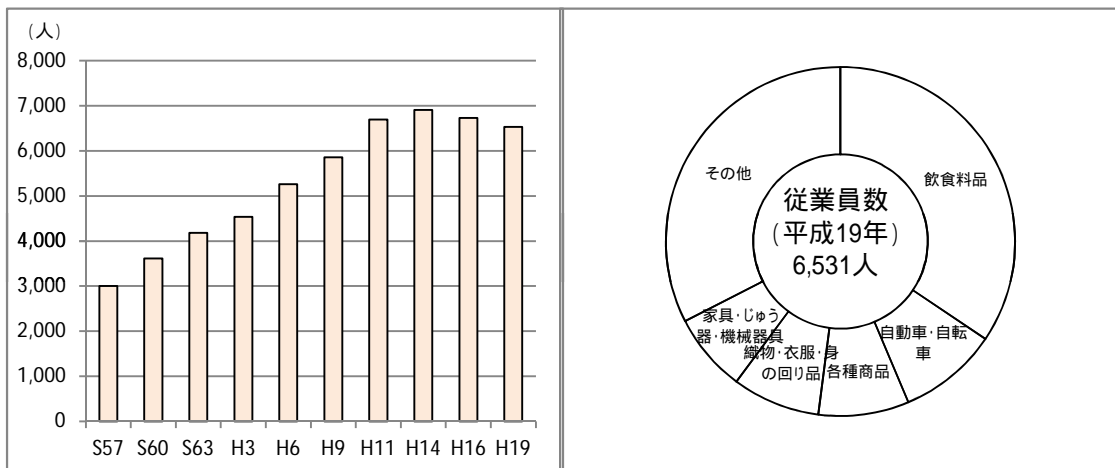

その3 年間商品販売額

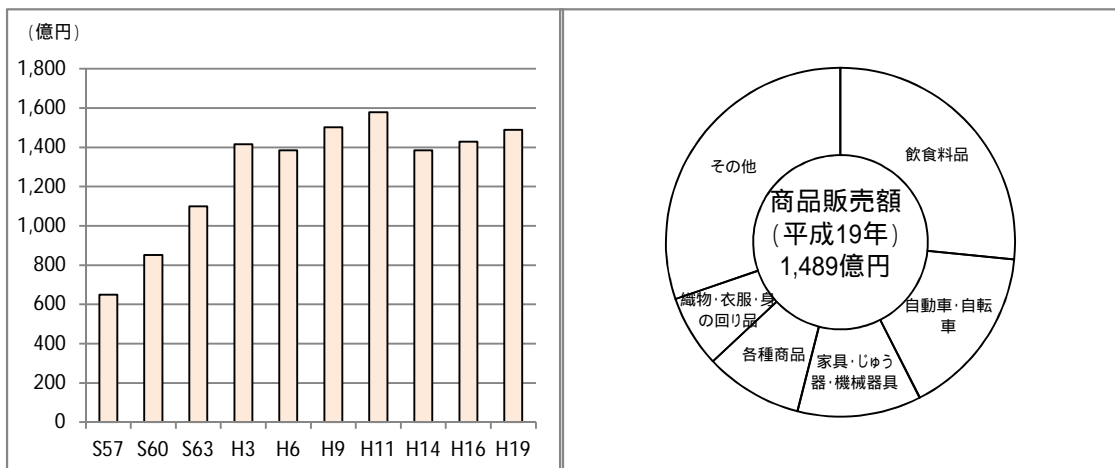

11. 普通会計歳入歳出決算額推移

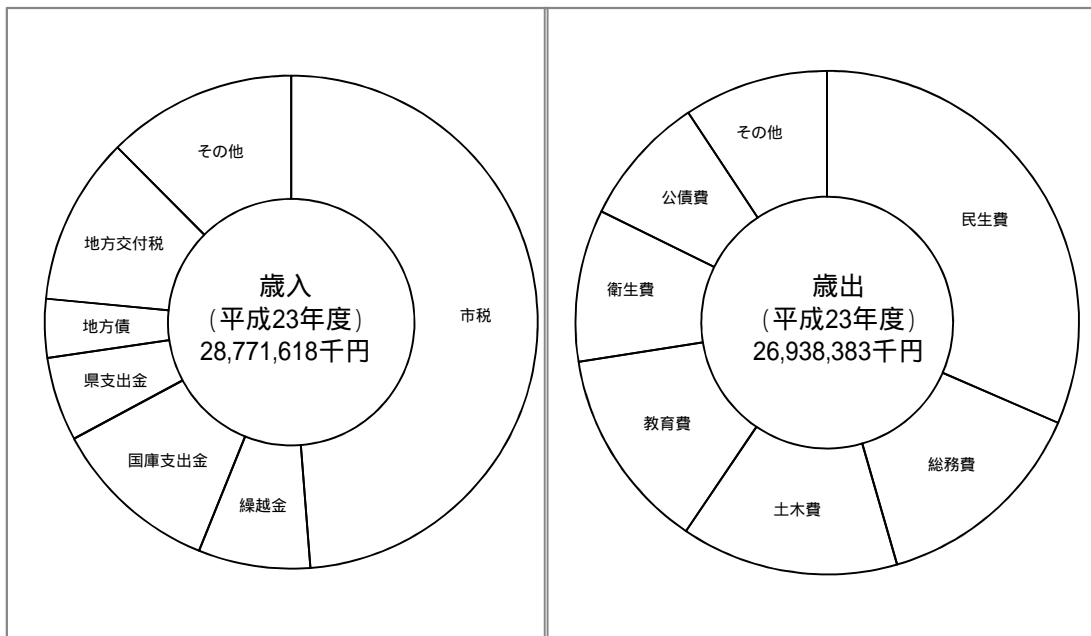
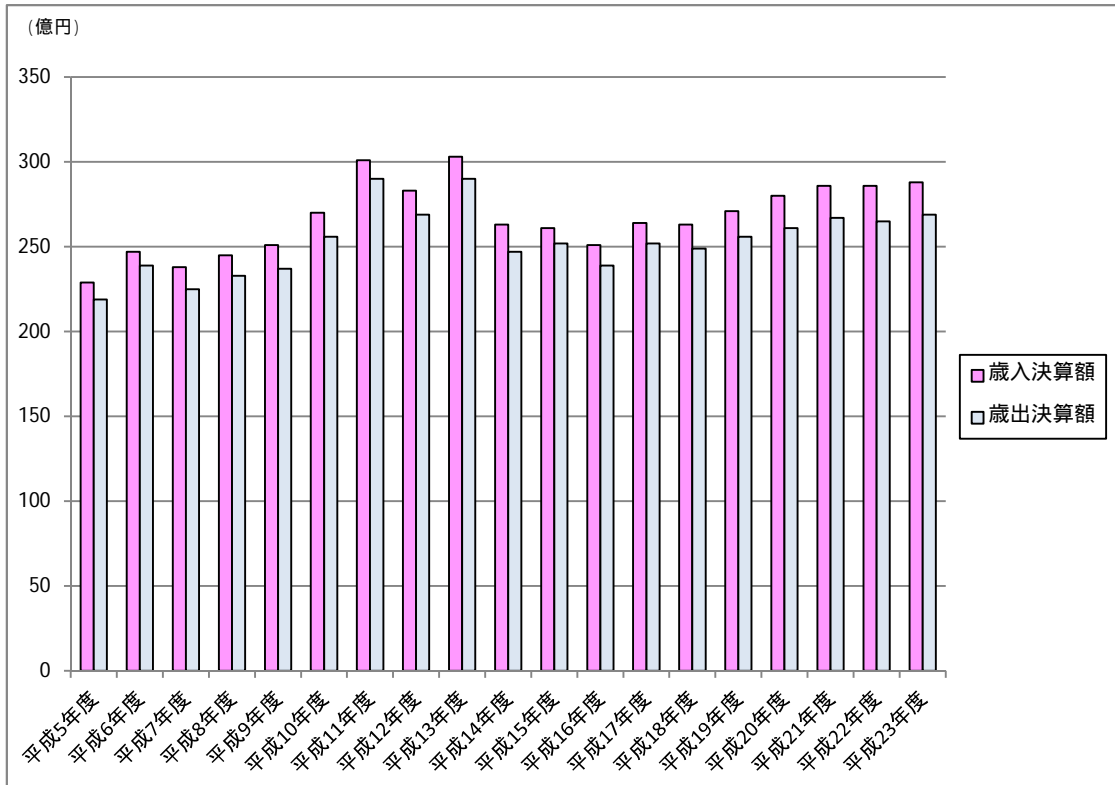

可児市の1日[平成24年(平成23年度)]

| | | | |
|---|---|---|--|
| <p>出生</p>  <p>2.5人</p> | <p>死亡</p>  <p>2.1人</p> | <p>転入</p>  <p>12.0人</p> | <p>転出</p>  <p>12.9人</p> |
| <p>結婚</p>  <p>3.2組</p> | <p>離婚</p>  <p>0.7組</p> | <p>可燃ごみ収集量</p>  <p>64.4 t</p> | <p>通常郵便(配達)</p>  <p>39,565通</p> |
| <p>JR 太多線可児駅 乗車人員</p>  <p>1,421人</p> | <p>名鉄広見線新可児駅 乗車人員</p>  <p>2,369人</p> | <p>ゴルフ場利用者</p>  <p>1,181人</p> | <p>市立図書館 貸出冊数</p>  <p>1,434冊</p> |
| <p>火災</p>  <p>0.05件</p> | <p>交通事故(人身)</p>  <p>1.66件</p> | <p>救急出動</p>  <p>7.95件</p> | <p>水道(使用量)</p>  <p>28,316 m³</p> |

平成24年は、うるう年

可児市の市民生活（調査日の関係上、実際と異なる場合があります）

| | | | |
|---|---|--|---|
| <p>人口密度 (平成 24 年)</p>  <p>1,157 人</p> | <p>1 世帯当たり人員 (平成 24 年)</p>  <p>2.59 人</p> | <p>1 世帯当たり保有自動車数 (平成 24 年)</p>  <p>1.9 台</p> | <p>1 世帯当たりの水道 使用量 (平成 24 年)</p>  <p>265 m³</p> |
| <p>市民 1 人当たり 一般会計歳出決算額 (平成 23 年度)</p>  <p>265,840 円</p> | <p>市民 1 人当たり市税 (平成 23 年度)</p>  <p>138,440 円</p> | <p>市民 1 人当たり所得 (平成 21 年度)</p>  <p>2,637 千円</p> | <p>市民 1 人当たりの 都市公園面積 (平成 24 年度)</p>  <p>8.6 m²</p> |
| <p>市職員 1 人当たりの 市民数 (平成 24 年)</p>  <p>205 人</p> | <p>消防職員 1 人当たり の市民数 (平成 24 年)</p>  <p>1,351 人</p> | <p>医師 1 人当たりの 市民数 (平成 22 年)</p>  <p>941 人</p> | <p>1 床当たりの市民数 (平成 22 年)</p>  <p>144 人</p> |
| <p>1 商店当たり 年間商品販売額 (平成 19 年)</p>  <p>178 百万円</p> | <p>1 工場当たり 製造品出荷額等 (平成 22 年)</p>  <p>2,029 百万円</p> | <p>教員 1 人当たり 生徒数 (平成 24 年)</p>  <p>小学校 17.8 人 中学校 16.2 人</p> | <p>進学率 (平成 23 年度)</p>  <p>高校 99.6% 大学等 79.0%</p> |

1 - 1 市の位置・面積

可児市の位置

東端 東経137度09分41秒 北緯35度23分54秒(久々利柿下入会字瀧ヶ洞)

西端 東経136度58分43秒 北緯35度24分17秒(西帷子字西山)

南端 東経137度02分55秒 北緯35度21分24秒(今字奥山)

北端 東経137度06分13秒 北緯35度27分54秒(兼山字戸立)

広ぼう 東西 16.6km 南北 11.0km

海拔 最高 372.0m(浅間山山頂) 最低 44.2m(土田字大脇)

面積 87.60km²

市役所の位置

東経137度03分39秒 北緯35度25分35秒 海拔95.0m

市の人口重心(平成22年国勢調査)

東経137度03分02秒 北緯35度24分41秒(下切)

H14.4 測量法の改正に伴い、
世界測地系に基づく数値とする。

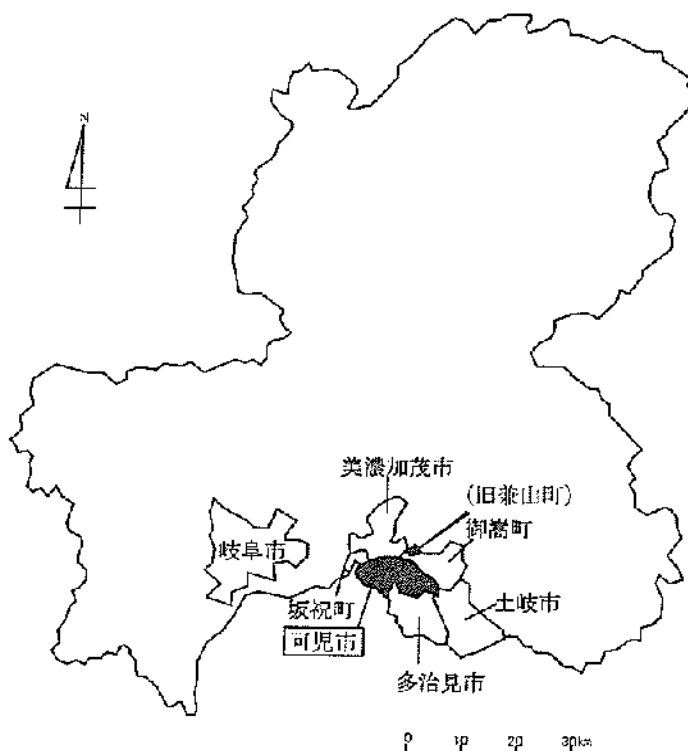

主要地区ブロック

地区別面積
(単位:ha)

| 地区名 | 面積 |
|------|-------|
| 総面積 | 87.60 |
| 今川 | 2.18 |
| 下惠土 | 2.18 |
| 土田 | 3.38 |
| 帷子 | 10.10 |
| 春里 | 12.62 |
| 姫治 | 6.37 |
| 平牧 | 11.79 |
| 桜ヶ丘 | 3.15 |
| 久々利 | 18.89 |
| 広見東部 | 4.47 |
| 広見 | 2.46 |
| 中惠土 | 1.20 |
| 兼山 | 2.61 |

(注) 土地利用図にて图上計測

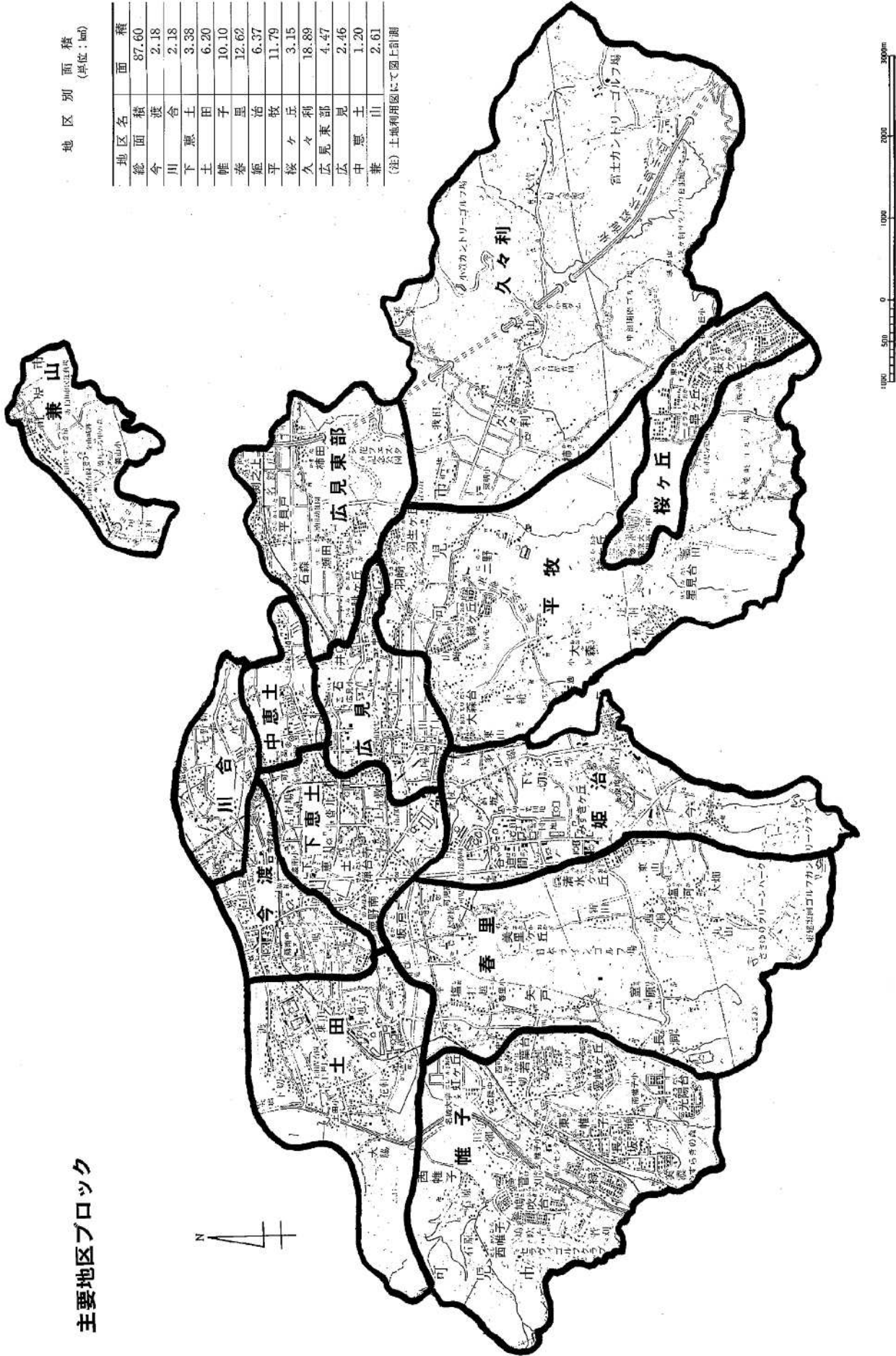

1 - 2 土地利用の推移

(単位: m²) 各年 1月 1日現在

| 区分 | 平成20年 | 平成21年 | 平成22年 | 平成23年 | 平成24年 | |
|-----------|-------------------|-------------------|-------------------|-------------------|-------------------|-------------------|
| 総計 | 87,600,000 | 87,600,000 | 87,600,000 | 87,600,000 | 87,600,000 | |
| 田 | 7,590,017 | 7,540,753 | 7,501,079 | 7,464,411 | 7,430,088 | |
| 畑 | 4,322,282 | 4,252,823 | 4,229,233 | 4,204,581 | 4,164,802 | |
| 宅地 | 14,608,542 | 14,780,743 | 15,150,582 | 15,253,445 | 15,402,188 | |
| 池沼 | 14,979 | 14,979 | 21,472 | 21,472 | 21,472 | |
| 山林 | 21,439,776 | 21,642,035 | 21,269,486 | 21,278,761 | 21,454,408 | |
| 牧場 | 0 | 0 | 0 | 0 | 0 | |
| 原野 | 1,354,534 | 1,350,424 | 1,353,388 | 1,348,134 | 1,347,674 | |
| 雑種地 | 合計 | 11,693,378 | 11,506,338 | 11,558,311 | 11,559,316 | 11,302,230 |
| | ゴルフ場の用地 | 8,334,159 | 8,226,268 | 8,230,270 | 8,230,270 | 8,054,097 |
| | 遊園地等の用地 | 30,749 | 30,749 | 30,749 | 30,749 | 29,153 |
| | 鉄軌道用地 | 231,564 | 232,454 | 232,722 | 232,722 | 232,680 |
| | その他の雑種地 | 3,096,906 | 3,016,867 | 3,064,570 | 3,065,575 | 2,986,300 |
| その他 | 26,576,492 | 26,511,905 | 26,516,449 | 26,469,880 | 26,477,138 | |

資料 土地に関する概要調書

1 - 3 用途地域指定面積

平成24年 3月31日現在

| 種別 | 面積(ha) | 総面積に対する割合 (%) | 用途地域に対する割合 (%) |
|--------------|--------------|---------------|----------------|
| 総面積 | 8,760 | - | - |
| 用途地域指定面積 | 2,110 | 24.1 | 100.0 |
| 第1種低層住居専用地域 | 725 | 8.3 | 34.4 |
| 第1種中高層住居専用地域 | 116 | 1.3 | 5.5 |
| 第2種中高層住居専用地域 | 17 | 0.2 | 0.8 |
| 第1種住居専用地域 | 664 | 7.6 | 31.5 |
| 第2種住居専用地域 | 27 | 0.3 | 1.3 |
| 近隣商業地域 | 128 | 1.5 | 6.1 |
| 商業地域 | 40 | 0.5 | 1.9 |
| 準工業地域 | 84 | 1.0 | 4.0 |
| 工業地域 | 48 | 0.5 | 2.3 |
| 工業専用地域 | 261 | 3.0 | 12.4 |

資料 都市計画課

1 - 4 市有の土地

(単位:m²) 各年 3月31日

| 公有財産 | 平成20年 | 平成21年 | 平成22年 | 平成23年 | 平成24年 |
|-----------|------------------|------------------|------------------|------------------|------------------|
| 総計 | 4,348,308 | 4,362,326 | 4,438,988 | 4,439,224 | 4,473,199 |
| A 行政財産 | 3,507,241 | 3,524,800 | 3,506,381 | 3,519,017 | 3,543,470 |
| 本支庁舎 | 20,207 | 20,207 | 33,919 | 22,126 | 22,126 |
| 公共用財産 | 3,452,405 | 3,469,845 | 3,423,428 | 3,468,908 | 3,493,757 |
| 学校 | 611,481 | 611,481 | 603,104 | 607,276 | 607,355 |
| 公営住宅 | 70,553 | 70,227 | 55,071 | 52,736 | 54,567 |
| 公園 | 1,093,292 | 1,093,985 | 1,077,636 | 1,078,705 | 1,080,367 |
| その他の施設 | 1,677,079 | 1,694,152 | 1,687,617 | 1,730,191 | 1,751,468 |
| その他 | 34,629 | 34,748 | 49,034 | 27,983 | 27,587 |
| 警察(消防)施設 | 12,900 | 13,019 | 13,398 | 13,988 | 13,592 |
| その他の施設 | 21,729 | 21,729 | 35,636 | 13,995 | 13,995 |
| B 普通財産 | 841,067 | 837,526 | 932,607 | 920,207 | 929,729 |

資料 決算書(財産に関する調書)

1 - 5 気象の概況

(単位: 、%、mm)

| 区分 | 1月 | | | | | 2月 | | | | |
|-------|------------|-----------|-----------|-----------|-------------|------------|-----------|-----------|-----------|-------------|
| | 気温 | | | 平均湿度 | 降雨量 | 気温 | | | 平均湿度 | 降雨量 |
| | 平均 | 最高 | 最低 | | | 平均 | 最高 | 最低 | | |
| 平成20年 | 2.9 | 13 | -7 | 55 | 25.0 | 2.4 | 13 | -5 | 57 | 38.0 |
| " 21年 | 3.9 | 15 | -5 | 66 | 72.5 | 6.2 | 18 | -3 | 58 | 103.0 |
| " 22年 | 3.8 | 16 | -4 | 69 | 27.5 | 6.3 | 21 | -5 | 68 | 215.0 |
| " 23年 | 1.7 | 9 | -7 | 71 | 1.0 | 6.0 | 18 | -3 | 63 | 111.0 |
| " 24年 | 3.9 | 11 | -4 | 60 | 29.0 | 4.2 | 15 | -6 | 63 | 87.0 |

| 区分 | 3月 | | | | | 4月 | | | | |
|-------|------------|-----------|-----------|-----------|--------------|-------------|-----------|-----------|-----------|--------------|
| | 気温 | | | 平均湿度 | 降雨量 | 気温 | | | 平均湿度 | 降雨量 |
| | 平均 | 最高 | 最低 | | | 平均 | 最高 | 最低 | | |
| 平成20年 | 8.3 | 21 | -5 | 52 | 102.5 | 13.8 | 28 | -2 | 53 | 173.0 |
| " 21年 | 8.3 | 22 | -1 | 54 | 136.0 | 15.5 | 31 | -1 | 51 | 123.0 |
| " 22年 | 8.9 | 21 | -1 | 63 | 204.0 | 13.6 | 27 | 1 | 59 | 193.6 |
| " 23年 | 6.9 | 19 | -5 | 56 | 38.0 | 13.1 | 26 | 0 | 55 | 166.0 |
| " 24年 | 8.1 | 20 | -4 | 56 | 153.0 | 14.4 | 30 | -1 | 63 | 100.0 |

| 区分 | 5月 | | | | | 6月 | | | | |
|-------|-------------|-----------|----------|-----------|-------------|-------------|-----------|-----------|-----------|--------------|
| | 気温 | | | 平均湿度 | 降雨量 | 気温 | | | 平均湿度 | 降雨量 |
| | 平均 | 最高 | 最低 | | | 平均 | 最高 | 最低 | | |
| 平成20年 | 18.8 | 31 | 4 | 53 | 175.0 | 22.2 | 31 | 12 | 63 | 250.0 |
| " 21年 | 19.4 | 33 | 5 | 63 | 169.5 | 22.9 | 33 | 11 | 64 | 238.5 |
| " 22年 | 19.2 | 33 | 7 | 58 | 236.0 | 25.7 | 36 | 12 | 70 | 333.0 |
| " 23年 | 19.1 | 29 | 9 | 63 | 274.0 | 24.7 | 37 | 11 | 70 | 130.5 |
| " 24年 | 19.5 | 29 | 7 | 55 | 33.0 | 23.4 | 32 | 15 | 64 | 166.0 |

| 区分 | 7月 | | | | | 8月 | | | | |
|-------|-------------|-----------|-----------|-----------|--------------|-------------|-----------|-----------|-----------|--------------|
| | 気温 | | | 平均湿度 | 降雨量 | 気温 | | | 平均湿度 | 降雨量 |
| | 平均 | 最高 | 最低 | | | 平均 | 最高 | 最低 | | |
| 平成20年 | 28.1 | 39 | 21 | 59 | 53.0 | 27.7 | 38 | 21 | 65 | 227.0 |
| " 21年 | 26.5 | 38 | 15 | 75 | 400.5 | 28.7 | 40 | 20 | 68 | 179.5 |
| " 22年 | 28.4 | 39 | 19 | 68 | 474.5 | 30.5 | 39 | 21 | 69 | 112.0 |
| " 23年 | 28.5 | 37 | 21 | 66 | 234.0 | 29.4 | 39 | 19 | 68 | 281.5 |
| " 24年 | 28.4 | 40 | 21 | 66 | 204.5 | 29.4 | 38 | 21 | 64 | 149.0 |

| 区分 | 9月 | | | | | 10月 | | | | |
|-------|-------------|-----------|-----------|-----------|--------------|-------------|-----------|----------|-----------|--------------|
| | 気温 | | | 平均湿度 | 降雨量 | 気温 | | | 平均湿度 | 降雨量 |
| | 平均 | 最高 | 最低 | | | 平均 | 最高 | 最低 | | |
| 平成20年 | 27.7 | 38 | 21 | 65 | 227.0 | 17.4 | 29 | 3 | 65 | 89.0 |
| " 21年 | 25.0 | 37 | 13 | 65 | 76.0 | 17.9 | 30 | 1 | 67 | 115.5 |
| " 22年 | 26.7 | 40 | 9 | 68 | 264.0 | 19.4 | 30 | 8 | 68 | 135.0 |
| " 23年 | 26.0 | 35 | 13 | 68 | 331.0 | 18.3 | 32 | 8 | 62 | 109.0 |
| " 24年 | 26.1 | 37 | 17 | 66 | 198.5 | 19.5 | 31 | 8 | 62 | 100.3 |

| 区分 | 11月 | | | | | 12月 | | | | |
|-------|-------------|-----------|----------|-----------|-------------|------------|-----------|-----------|-----------|-------------|
| | 気温 | | | 平均湿度 | 降雨量 | 気温 | | | 平均湿度 | 降雨量 |
| | 平均 | 最高 | 最低 | | | 平均 | 最高 | 最低 | | |
| 平成20年 | 9.8 | 23 | -2 | 70 | 42.5 | 6.3 | 16 | -4 | 68 | 16.5 |
| " 21年 | 11.4 | 23 | 0 | 65 | 133.0 | 6.6 | 18 | -2 | 69 | 48.5 |
| " 22年 | 10.8 | 23 | 1 | 65 | 49.0 | 6.8 | 19 | -6 | 68 | 97.0 |
| " 23年 | 12.9 | 25 | 0 | 59 | 83.5 | 5.0 | 14 | -2 | 48 | 50.5 |
| " 24年 | 10.7 | 21 | 0 | 67 | 94.0 | 3.8 | 14 | -3 | 69 | 24.5 |

資料 可茂消防事務組合南消防署

2 人 口

2 - 1 世帯および人口の推移

各年 4月 1日現在

| 区分 | 世帯数 | 人口 | | | 世帯 増減数 | 世帯 増減率 | 人口 増減数 | 人口 増減率 | 1世帯あ たり人員 |
|-------------|---------------|----------------|---------------|---------------|------------|-------------|------------|-------------|--------------|
| | | 総数 | 男 | 女 | | | | | |
| 昭和30年(2月1日) | 4,340 | 23,587 | | | | | | | 5.43 |
| " 30年(4月1日) | 中恵土編入(世帯数 | 159世帯 | 人口 | 783人) | | | | | 4.92 |
| " 35年(2月1日) | 姫治編入(世帯数 | 270世帯 | 人口 | 1,502人) | | | | | 5.56 |
| " 41年 | 5,535 | 26,226 | 13,050 | 13,176 | | | | | 4.74 |
| " 42年 | 5,664 | 26,692 | 13,301 | 13,391 | 129 | 2.33 | 466 | 1.78 | 4.71 |
| " 43年 | 5,776 | 27,079 | 13,504 | 13,575 | 112 | 1.98 | 387 | 1.45 | 4.69 |
| " 44年 | 5,950 | 27,575 | 13,778 | 13,797 | 174 | 3.01 | 496 | 1.83 | 4.63 |
| " 45年 | 6,121 | 28,078 | 14,014 | 14,064 | 171 | 2.87 | 503 | 1.82 | 4.59 |
| " 46年 | 6,318 | 28,698 | 14,314 | 14,384 | 197 | 3.22 | 620 | 2.21 | 4.54 |
| " 47年 | 6,642 | 29,866 | 14,912 | 14,954 | 324 | 5.13 | 1,168 | 4.07 | 4.50 |
| " 48年 | 6,939 | 30,852 | 15,417 | 15,435 | 297 | 4.47 | 986 | 3.30 | 4.45 |
| " 49年 | 7,510 | 32,598 | 16,296 | 16,302 | 571 | 8.23 | 1,746 | 5.66 | 4.34 |
| " 50年 | 8,358 | 35,500 | 17,764 | 17,736 | 848 | 11.29 | 2,902 | 8.90 | 4.25 |
| " 51年 | 9,448 | 38,300 | 19,080 | 19,220 | 1,090 | 13.04 | 2,800 | 7.89 | 4.05 |
| " 52年 | 10,242 | 41,287 | 20,561 | 20,726 | 794 | 8.40 | 2,987 | 7.80 | 4.03 |
| " 53年 | 11,112 | 44,783 | 22,270 | 22,513 | 870 | 8.49 | 3,496 | 8.47 | 4.03 |
| " 54年 | 12,273 | 49,174 | 24,400 | 24,774 | 1,161 | 10.45 | 4,391 | 9.81 | 4.01 |
| " 55年 | 13,477 | 53,463 | 26,592 | 26,871 | 1,204 | 9.81 | 4,289 | 8.72 | 3.97 |
| " 56年 | 14,649 | 57,526 | 28,599 | 28,927 | 1,172 | 8.70 | 4,063 | 7.60 | 3.93 |
| " 57年 | 15,658 | 61,157 | 30,406 | 30,751 | 1,009 | 6.89 | 3,631 | 6.31 | 3.91 |
| " 58年 | 16,478 | 64,052 | 31,862 | 32,190 | 820 | 5.24 | 2,895 | 4.73 | 3.89 |
| " 59年 | 17,239 | 66,661 | 33,183 | 33,478 | 761 | 4.62 | 2,609 | 4.07 | 3.87 |
| " 60年 | 17,915 | 69,057 | 34,366 | 34,691 | 676 | 3.92 | 2,396 | 3.59 | 3.85 |
| " 61年 | 18,461 | 70,679 | 35,141 | 35,538 | 546 | 3.05 | 1,622 | 2.35 | 3.83 |
| " 62年 | 19,274 | 72,647 | 36,089 | 36,558 | 813 | 4.40 | 1,968 | 2.78 | 3.77 |
| " 63年 | 20,113 | 74,810 | 37,165 | 37,645 | 839 | 4.35 | 2,163 | 2.98 | 3.72 |
| 平成元年 | 20,995 | 76,881 | 38,210 | 38,671 | 882 | 4.39 | 2,071 | 2.77 | 3.66 |
| " 2年 | 21,874 | 79,135 | 39,325 | 39,810 | 879 | 4.19 | 2,254 | 2.93 | 3.62 |
| " 3年 | 23,062 | 81,377 | 40,543 | 40,834 | 1,188 | 5.43 | 2,242 | 2.83 | 3.53 |
| " 4年 | 23,909 | 82,920 | 41,355 | 41,565 | 847 | 3.67 | 1,543 | 1.90 | 3.47 |
| " 5年 | 24,719 | 84,383 | 42,057 | 42,326 | 810 | 3.39 | 1,463 | 1.76 | 3.41 |
| " 6年 | 25,396 | 85,509 | 42,626 | 42,883 | 677 | 2.74 | 1,126 | 1.33 | 3.37 |
| " 7年 | 26,368 | 87,367 | 43,539 | 43,828 | 972 | 3.83 | 1,858 | 2.17 | 3.31 |
| " 8年 | 27,375 | 88,691 | 44,165 | 44,526 | 1,007 | 3.82 | 1,324 | 1.52 | 3.24 |
| " 9年 | 28,314 | 90,188 | 45,018 | 45,170 | 939 | 3.43 | 1,497 | 1.69 | 3.19 |
| " 10年 | 29,072 | 91,401 | 45,638 | 45,763 | 758 | 2.68 | 1,213 | 1.34 | 3.14 |
| " 11年 | 29,551 | 92,100 | 45,879 | 46,221 | 479 | 1.65 | 699 | 0.76 | 3.12 |
| " 12年 | 30,443 | 93,420 | 46,476 | 46,944 | 892 | 3.02 | 1,320 | 1.43 | 3.07 |
| " 13年 | 31,491 | 95,019 | 47,183 | 47,836 | 1,048 | 3.44 | 1,599 | 1.71 | 3.02 |
| " 14年 | 32,095 | 95,551 | 47,376 | 48,175 | 604 | 1.92 | 532 | 0.56 | 2.98 |
| " 15年 | 33,160 | 96,666 | 47,963 | 48,703 | 1,065 | 3.32 | 1,115 | 1.17 | 2.92 |
| " 16年 | 34,290 | 97,990 | 48,731 | 49,259 | 1,130 | 3.41 | 1,324 | 1.37 | 2.86 |
| " 17年 | 35,182 | 99,084 | 49,370 | 49,714 | 892 | 2.60 | 1,094 | 1.12 | 2.82 |
| " 18年 | 36,360 | 101,244 | 50,410 | 50,834 | 1,178 | 3.35 | 2,160 | 2.18 | 2.78 |
| " 19年 | 37,056 | 101,832 | 50,652 | 51,180 | 696 | 1.91 | 588 | 0.58 | 2.75 |
| " 20年 | 37,973 | 102,858 | 51,193 | 51,665 | 917 | 2.47 | 1,026 | 1.01 | 2.71 |
| " 21年 | 38,390 | 102,694 | 51,018 | 51,676 | 417 | 1.10 | 164 | 0.16 | 2.68 |
| " 22年 | 38,343 | 101,620 | 50,405 | 51,215 | 47 | 0.12 | 1,074 | 1.05 | 2.65 |
| " 23年 | 38,774 | 101,539 | 50,320 | 51,219 | 431 | 1.12 | 81 | 0.08 | 2.62 |
| " 24年 | 39,135 | 101,333 | 50,174 | 51,159 | 361 | 0.93 | 206 | 0.20 | 2.59 |

資料 市民課

2 人 口

2 - 1 世帯および人口の推移

【旧兼山町】

各年 4月 1日現在

| 区分 | 世帯数 | 人口 | | | 世帯 増減数 | 世帯 増減率 | 人口 増減数 | 人口 増減率 | 1世帯あ たり人員 |
|-------|-----|-------|-------|-------|-----------|-----------|-----------|-----------|--------------|
| | | 総数 | 男 | 女 | | | | | |
| 昭和41年 | 514 | 2,110 | 1,051 | 1,059 | | | | | 4.11 |
| " 42年 | 532 | 2,221 | 1,105 | 1,116 | 18 | 3.50 | 111 | 5.26 | 4.17 |
| " 43年 | 537 | 2,232 | 1,111 | 1,121 | 5 | 0.94 | 11 | 0.50 | 4.16 |
| " 44年 | 531 | 2,220 | 1,106 | 1,114 | 6 | 1.12 | 12 | 0.54 | 4.18 |
| " 45年 | 531 | 2,199 | 1,089 | 1,110 | 0 | 0.00 | 21 | 0.95 | 4.14 |
| " 46年 | 532 | 2,199 | 1,090 | 1,109 | 1 | 0.19 | 0 | 0.00 | 4.13 |
| " 47年 | 529 | 2,182 | 1,086 | 1,096 | 3 | 0.56 | 17 | 0.77 | 4.12 |
| " 48年 | 528 | 2,152 | 1,074 | 1,078 | 1 | 0.19 | 30 | 1.37 | 4.08 |
| " 49年 | 528 | 2,160 | 1,079 | 1,081 | 0 | 0.00 | 8 | 0.37 | 4.09 |
| " 50年 | 520 | 2,124 | 1,050 | 1,074 | 8 | 1.52 | 36 | 1.67 | 4.08 |
| " 51年 | 533 | 2,063 | 1,026 | 1,037 | 13 | 2.50 | 61 | 2.87 | 3.87 |
| " 52年 | 524 | 2,018 | 992 | 1,026 | 9 | 1.69 | 45 | 2.18 | 3.85 |
| " 53年 | 533 | 2,030 | 1,003 | 1,027 | 9 | 1.72 | 12 | 0.59 | 3.81 |
| " 54年 | 537 | 2,043 | 1,008 | 1,035 | 4 | 0.75 | 13 | 0.64 | 3.80 |
| " 55年 | 543 | 2,059 | 1,015 | 1,044 | 6 | 1.12 | 16 | 0.78 | 3.79 |
| " 56年 | 562 | 2,086 | 1,035 | 1,051 | 19 | 3.50 | 27 | 1.31 | 3.71 |
| " 57年 | 570 | 2,103 | 1,037 | 1,066 | 8 | 1.42 | 17 | 0.81 | 3.69 |
| " 58年 | 567 | 2,091 | 1,035 | 1,056 | 3 | 0.53 | 12 | 0.57 | 3.69 |
| " 59年 | 570 | 2,076 | 1,031 | 1,045 | 3 | 0.53 | 15 | 0.72 | 3.64 |
| " 60年 | 569 | 2,077 | 1,032 | 1,045 | 1 | 0.18 | 1 | 0.05 | 3.65 |
| " 61年 | 572 | 2,076 | 1,025 | 1,051 | 3 | 0.53 | 1 | 0.05 | 3.63 |
| " 62年 | 578 | 2,062 | 1,023 | 1,039 | 6 | 1.05 | 14 | 0.67 | 3.57 |
| " 63年 | 572 | 2,029 | 1,000 | 1,029 | 6 | 1.04 | 33 | 1.60 | 3.55 |
| 平成元年 | 577 | 2,035 | 999 | 1,036 | 5 | 0.87 | 6 | 0.30 | 3.53 |
| " 2年 | 583 | 2,003 | 987 | 1,016 | 6 | 1.04 | 32 | 1.57 | 3.44 |
| " 3年 | 578 | 1,984 | 978 | 1,006 | 5 | 0.86 | 19 | 0.95 | 3.43 |
| " 4年 | 589 | 2,012 | 995 | 1,017 | 11 | 1.90 | 28 | 1.41 | 3.42 |
| " 5年 | 599 | 2,031 | 992 | 1,039 | 10 | 1.70 | 19 | 0.94 | 3.39 |
| " 6年 | 611 | 2,044 | 998 | 1,046 | 12 | 2.00 | 13 | 0.64 | 3.35 |
| " 7年 | 610 | 2,023 | 995 | 1,028 | 1 | 0.16 | 21 | 1.03 | 3.32 |
| " 8年 | 619 | 2,034 | 1,001 | 1,033 | 9 | 1.48 | 11 | 0.54 | 3.29 |
| " 9年 | 614 | 2,010 | 994 | 1,016 | 5 | 0.81 | 24 | 1.18 | 3.27 |
| " 10年 | 571 | 1,918 | 945 | 973 | 43 | 7.00 | 92 | 4.58 | 3.36 |
| " 11年 | 599 | 1,896 | 926 | 970 | 28 | 4.90 | 22 | 1.15 | 3.17 |
| " 12年 | 594 | 1,878 | 926 | 952 | 5 | 0.83 | 18 | 0.95 | 3.16 |
| " 13年 | 582 | 1,793 | 887 | 906 | 12 | 2.02 | 85 | 4.53 | 3.08 |
| " 14年 | 578 | 1,788 | 887 | 901 | 4 | 0.69 | 5 | 0.28 | 3.09 |
| " 15年 | 568 | 1,733 | 860 | 873 | 10 | 1.73 | 55 | 3.08 | 3.05 |
| " 16年 | 561 | 1,683 | 835 | 848 | 7 | 1.23 | 50 | 2.89 | 3.00 |
| " 17年 | 574 | 1,674 | 833 | 841 | 13 | 2.32 | 9 | 0.53 | 2.92 |

資料 兼山連絡所・市民課

2 人 口

2 - 2 地区別人口と世帯数の推移

| 区分 | 各年 4月 1日現在 | | | | | | | | | |
|----------------|---------------|----------------|---------------|----------------|---------------|----------------|---------------|----------------|---------------|----------------|
| | 平成20年 | | 平成21年 | | 平成22年 | | 平成23年 | | 平成24年 | |
| | 世帯数 | 人口 | 世帯数 | 人口 | 世帯数 | 人口 | 世帯数 | 人口 | 世帯数 | 人口 |
| 市合計 | 37,973 | 102,858 | 38,390 | 102,694 | 38,343 | 101,620 | 38,774 | 101,539 | 39,135 | 101,333 |
| 今渡地区 | 3,747 | 9,138 | 3,718 | 9,005 | 3,693 | 8,856 | 3,746 | 8,949 | 3,792 | 9,014 |
| 川合地区計 | 2,244 | 5,480 | 2,245 | 5,500 | 2,166 | 5,314 | 2,203 | 5,327 | 2,277 | 5,476 |
| 川合 | ... | ... | 1,985 | 4,823 | 1,899 | 4,620 | 1,943 | 4,641 | 1,991 | 4,741 |
| 川合北 | ... | ... | 260 | 677 | 267 | 694 | 260 | 686 | 286 | 735 |
| 下恵土地区計 | 3,800 | 9,720 | 3,773 | 9,560 | 3,676 | 9,260 | 3,729 | 9,324 | 3,835 | 9,526 |
| 下恵土 | 2,996 | 7,588 | 2,975 | 7,457 | 2,884 | 7,194 | 2,921 | 7,233 | 3,022 | 7,437 |
| 禅台寺 | 413 | 1,200 | 416 | 1,178 | 413 | 1,151 | 417 | 1,158 | 427 | 1,183 |
| 徳野南 | 391 | 932 | 382 | 925 | 379 | 915 | 391 | 933 | 386 | 906 |
| 土田地区 | 3,471 | 8,559 | 3,502 | 8,633 | 3,554 | 8,624 | 3,633 | 8,746 | 3,599 | 8,690 |
| 帷子地区計 | 7,833 | 21,875 | 7,881 | 21,606 | 7,873 | 21,258 | 7,913 | 20,998 | 7,974 | 20,722 |
| 西帷子 | 143 | 466 | 147 | 463 | 148 | 460 | 139 | 446 | 140 | 437 |
| 菅刈 | 239 | 626 | 225 | 593 | 219 | 571 | 210 | 553 | 216 | 571 |
| 東帷子 | 391 | 1,093 | 392 | 1,086 | 383 | 1,068 | 405 | 1,090 | 408 | 1,068 |
| 若葉台 | 1,309 | 3,415 | 1,316 | 3,354 | 1,324 | 3,321 | 1,323 | 3,271 | 1,336 | 3,235 |
| 長坂 | 1,666 | 4,577 | 1,692 | 4,522 | 1,692 | 4,468 | 1,706 | 4,417 | 1,710 | 4,369 |
| 緑 | 761 | 2,079 | 771 | 2,055 | 765 | 2,011 | 759 | 1,959 | 757 | 1,931 |
| 鳩吹台 | 1,099 | 3,006 | 1,103 | 2,981 | 1,113 | 2,943 | 1,113 | 2,902 | 1,115 | 2,811 |
| 愛岐ヶ丘 | 826 | 2,286 | 834 | 2,272 | 831 | 2,230 | 837 | 2,197 | 836 | 2,153 |
| 光陽台 | 837 | 2,679 | 836 | 2,642 | 839 | 2,579 | 843 | 2,548 | 855 | 2,505 |
| 虹ヶ丘 | 447 | 1,421 | 445 | 1,396 | 447 | 1,390 | 454 | 1,384 | 477 | 1,401 |
| 帷子新町 | 115 | 227 | 120 | 242 | 112 | 217 | 124 | 231 | 124 | 241 |
| 春里地区計 | 2,324 | 6,866 | 2,336 | 6,867 | 2,353 | 6,883 | 2,374 | 6,876 | 2,403 | 6,874 |
| 矢戸 | 418 | 1,310 | 437 | 1,339 | 450 | 1,370 | 459 | 1,379 | 467 | 1,385 |
| 塩 | 458 | 1,265 | 447 | 1,249 | 436 | 1,222 | 444 | 1,238 | 437 | 1,221 |
| 坂戸 | 247 | 722 | 239 | 694 | 237 | 688 | 235 | 680 | 259 | 736 |
| 塩河 | 336 | 914 | 331 | 890 | 335 | 897 | 330 | 879 | 336 | 880 |
| 室原 | 88 | 286 | 89 | 285 | 90 | 282 | 90 | 278 | 88 | 268 |
| 長洞 | 85 | 308 | 89 | 321 | 94 | 330 | 97 | 334 | 96 | 320 |
| 清水ヶ丘 | 527 | 1,489 | 534 | 1,505 | 539 | 1,500 | 543 | 1,490 | 549 | 1,470 |
| 美里ヶ丘 | 165 | 572 | 170 | 584 | 172 | 594 | 176 | 598 | 171 | 594 |
| 姫治地区計 | 1,352 | 4,057 | 1,425 | 4,199 | 1,487 | 4,282 | 1,482 | 4,237 | 1,483 | 4,234 |
| 谷迫間 | 51 | 142 | 49 | 136 | 50 | 140 | 49 | 129 | 48 | 128 |
| 下切 | 548 | 1,518 | 571 | 1,571 | 607 | 1,609 | 597 | 1,561 | 613 | 1,582 |
| 今 | 209 | 648 | 216 | 646 | 221 | 646 | 233 | 652 | 231 | 638 |
| 姫ヶ丘 | 47 | 54 | 73 | 83 | 81 | 92 | 72 | 82 | 55 | 59 |
| 北姫ニュータウン | 97 | 298 | 100 | 304 | 97 | 293 | 99 | 289 | 98 | 283 |
| みずきヶ丘 | 400 | 1,397 | 416 | 1,459 | 431 | 1,502 | 432 | 1,524 | 438 | 1,544 |
| 平牧地区計 | 3,646 | 10,680 | 3,717 | 10,726 | 3,770 | 10,672 | 3,802 | 10,659 | 3,835 | 10,612 |
| 羽崎 | 213 | 717 | 216 | 709 | 219 | 697 | 228 | 713 | 228 | 708 |
| 二野 | 127 | 378 | 138 | 386 | 141 | 387 | 133 | 362 | 144 | 376 |
| 大森 | 841 | 2,537 | 864 | 2,548 | 882 | 2,534 | 905 | 2,569 | 910 | 2,566 |
| 松伏 | 476 | 1,308 | 474 | 1,303 | 477 | 1,303 | 484 | 1,316 | 491 | 1,326 |
| 大森台 | 178 | 493 | 179 | 488 | 187 | 495 | 187 | 497 | 189 | 486 |
| 緑ヶ丘 | 1,063 | 3,002 | 1,063 | 2,938 | 1,073 | 2,907 | 1,076 | 2,885 | 1,081 | 2,851 |
| 羽生ヶ丘 | 562 | 1,660 | 568 | 1,647 | 579 | 1,654 | 574 | 1,601 | 575 | 1,561 |
| 星見台 | 186 | 585 | 215 | 707 | 212 | 695 | 215 | 716 | 217 | 738 |
| 桜ヶ丘地区計 | 3,295 | 9,491 | 3,360 | 9,506 | 3,394 | 9,525 | 3,449 | 9,537 | 3,473 | 9,459 |
| 桜ヶ丘 | 1,493 | 4,010 | 1,497 | 3,937 | 1,515 | 3,943 | 1,535 | 3,923 | 1,550 | 3,895 |
| 梶ヶ丘 | 1,457 | 4,383 | 1,468 | 4,328 | 1,471 | 4,289 | 1,493 | 4,279 | 1,495 | 4,228 |
| 桂ヶ丘 | 345 | 1,098 | 395 | 1,241 | 408 | 1,293 | 421 | 1,335 | 428 | 1,336 |
| 久々利地区計 | 599 | 1,855 | 614 | 1,846 | 618 | 1,831 | 633 | 1,817 | 647 | 1,812 |
| 久々利 | 417 | 1,312 | 425 | 1,291 | 428 | 1,285 | 437 | 1,282 | 447 | 1,273 |
| 柿下 | 85 | 293 | 95 | 314 | 97 | 307 | 99 | 296 | 104 | 306 |
| 久々利柿下入会 | 40 | 80 | 37 | 80 | 36 | 79 | 36 | 75 | 34 | 72 |
| 小滝苑 | 57 | 170 | 57 | 161 | 57 | 160 | 61 | 164 | 62 | 161 |
| 広見東部地区計 | 851 | 2,491 | 882 | 2,509 | 905 | 2,542 | 909 | 2,531 | 906 | 2,493 |
| 瀬田 | 407 | 1,131 | 431 | 1,147 | 437 | 1,138 | 448 | 1,166 | 437 | 1,145 |
| 柿田 | 96 | 309 | 103 | 319 | 106 | 334 | 106 | 326 | 106 | 322 |
| 淵之上 | 47 | 138 | 43 | 132 | 46 | 147 | 47 | 151 | 50 | 154 |
| 平貝戸 | 116 | 361 | 121 | 367 | 123 | 359 | 126 | 361 | 129 | 363 |
| 石森 | 48 | 156 | 54 | 159 | 59 | 174 | 53 | 160 | 55 | 167 |
| しらすぎ | 137 | 396 | 130 | 385 | 134 | 390 | 129 | 367 | 129 | 342 |
| 広見地区計 | 3,009 | 7,876 | 3,069 | 7,866 | 3,033 | 7,773 | 3,021 | 7,662 | 3,028 | 7,588 |
| 石井 | 53 | 188 | 53 | 182 | 54 | 191 | 55 | 188 | 54 | 189 |
| 広見 | 2,164 | 5,431 | 2,206 | 5,415 | 2,153 | 5,287 | 2,115 | 5,144 | 2,117 | 5,088 |
| 広眺ヶ丘 | 792 | 2,257 | 810 | 2,269 | 826 | 2,295 | 851 | 2,330 | 857 | 2,311 |
| 中恵土地区 | 1,238 | 3,217 | 1,299 | 3,342 | 1,269 | 3,318 | 1,317 | 3,397 | 1,333 | 3,401 |
| 兼山地区 | 564 | 1,553 | 569 | 1,529 | 552 | 1,482 | 563 | 1,479 | 550 | 1,432 |

注)平成21年から川合地区を川合と川合北に分けた。

資料 市民課

2 人 口

2 - 3 自然動態および社会動態

(単位:人)

| 区分 | 自然動態 | | | 社会動態 | | | | | 年間増加人口 |
|---------------|------------|------------|------------|--------------|-----------|--------------|-----------|------------|------------|
| | 出生 | 死亡 | 自然増加 | 増加 | | 減少 | | 社会増加 | |
| | | | | 転入 | その他 | 転出 | その他 | | |
| " 19年度 | 950 | 669 | 281 | 6,667 | 23 | 5,920 | 25 | 745 | 1,026 |
| " 20年度 | 1,002 | 632 | 370 | 5,690 | 14 | 6,200 | 38 | 534 | 164 |
| " 21年度 | 847 | 685 | 162 | 4,472 | 26 | 5,708 | 26 | 1,236 | 1,074 |
| " 22年度 | 940 | 725 | 215 | 4,417 | 52 | 4,699 | 66 | 296 | 81 |
| " 23年度 | 924 | 784 | 140 | 4,377 | 10 | 4,718 | 15 | 346 | 206 |
| 平成23年 4月 | 73 | 66 | 7 | 537 | 0 | 378 | 0 | 159 | 166 |
| " 5月 | 86 | 71 | 15 | 342 | 3 | 369 | 10 | 34 | 19 |
| " 6月 | 85 | 46 | 39 | 288 | 2 | 410 | 1 | 121 | 82 |
| " 7月 | 66 | 57 | 9 | 305 | 0 | 372 | 0 | 67 | 58 |
| " 8月 | 77 | 61 | 16 | 376 | 0 | 378 | 0 | 2 | 14 |
| " 9月 | 87 | 55 | 32 | 328 | 2 | 354 | 2 | 26 | 6 |
| " 10月 | 75 | 62 | 13 | 319 | 0 | 340 | 0 | 21 | 8 |
| " 11月 | 76 | 64 | 12 | 302 | 1 | 334 | 1 | 32 | 20 |
| " 12月 | 74 | 64 | 10 | 258 | 0 | 313 | 0 | 55 | 45 |
| 平成24年 1月 | 74 | 73 | 1 | 362 | 0 | 311 | 0 | 51 | 52 |
| " 2月 | 73 | 87 | 14 | 339 | 1 | 347 | 0 | 7 | 21 |
| " 3月 | 78 | 78 | 0 | 621 | 1 | 812 | 1 | 191 | 191 |

資料 市民課

2 人 口

2 - 4 婚姻・離婚届出件数

(単位:件)

| 区分 | 婚姻 | | | |
|--------|--------------|------------|-----------|------------|
| | 総数 | 本籍人届出 | 非本籍人届出 | 他市町村からの送付 |
| 平成19年度 | 1,248 | 446 | 125 | 677 |
| " 20年度 | 1,272 | 464 | 134 | 674 |
| " 21年度 | 1,181 | 416 | 120 | 645 |
| " 22年度 | 1,247 | 415 | 105 | 727 |
| " 23年度 | 1,156 | 419 | 98 | 639 |

| 区分 | 離婚 | | | |
|--------|------------|------------|-----------|-----------|
| | 総数 | 本籍人届出 | 非本籍人届出 | 他市町村からの送付 |
| 平成19年度 | 261 | 141 | 22 | 98 |
| " 20年度 | 301 | 179 | 20 | 102 |
| " 21年度 | 283 | 156 | 23 | 104 |
| " 22年度 | 274 | 162 | 23 | 89 |
| " 23年度 | 264 | 148 | 18 | 98 |

資料 市民課

2 - 5 外国人登録人口

各年 4月 1日現在

| 区分 | 総数 | | |
|-------|--------------|--------------|--------------|
| | 総数 | 男 | 女 |
| 平成20年 | 7,244 | 3,757 | 3,487 |
| " 21年 | 6,961 | 3,516 | 3,445 |
| " 22年 | 5,988 | 2,963 | 3,025 |
| " 23年 | 5,781 | 2,835 | 2,946 |
| " 24年 | 5,765 | 2,831 | 2,934 |

| 区分 | 内訳 | | | | | | |
|-------|------------|------------|--------------|-----------|--------------|-----------|------------|
| | 韓国 朝鮮 | 中国 | フィリピン | 米国 | ブラジル | ペルー | その他 |
| 平成20年 | 273 | 256 | 1,609 | 13 | 4,851 | 68 | 174 |
| " 21年 | 271 | 332 | 1,636 | 18 | 4,487 | 51 | 166 |
| " 22年 | 264 | 320 | 1,458 | 14 | 3,733 | 48 | 151 |
| " 23年 | 256 | 356 | 1,602 | 13 | 3,347 | 44 | 163 |
| " 24年 | 254 | 381 | 1,849 | 17 | 3,048 | 45 | 171 |

資料 市民課

2 人口

2 - 6 年齢別男女別人口

平成24年 4月 1日現在

| 年齢 | 計 | 男 | 女 | 年齢 | 計 | 男 | 女 | 年齢 | 計 | 男 | 女 |
|---------------|----------------|---------------|---------------|---------------|--------------|--------------|--------------|---------------|--------------|--------------|--------------|
| 総計 | 101,333 | 50,174 | 51,159 | | | | | | | | |
| 0～4歳 | 4,576 | 2,371 | 2,205 | 40～44歳 | 7,303 | 3,756 | 3,547 | 80～84歳 | 2,674 | 1,116 | 1,558 |
| 0歳 | 889 | 442 | 447 | 40歳 | 1,611 | 788 | 823 | 80歳 | 553 | 225 | 328 |
| 1歳 | 943 | 516 | 427 | 41歳 | 1,537 | 837 | 700 | 81歳 | 611 | 280 | 331 |
| 2歳 | 862 | 420 | 442 | 42歳 | 1,418 | 698 | 720 | 82歳 | 551 | 243 | 308 |
| 3歳 | 950 | 503 | 447 | 43歳 | 1,464 | 746 | 718 | 83歳 | 498 | 187 | 311 |
| 4歳 | 932 | 490 | 442 | 44歳 | 1,273 | 687 | 586 | 84歳 | 461 | 181 | 280 |
| 5～9歳 | 4,927 | 2,531 | 2,396 | 45～49歳 | 5,921 | 2,970 | 2,951 | 85～89歳 | 1,507 | 531 | 976 |
| 5歳 | 979 | 488 | 491 | 45歳 | 1,140 | 574 | 566 | 85歳 | 404 | 165 | 239 |
| 6歳 | 946 | 492 | 454 | 46歳 | 1,201 | 610 | 591 | 86歳 | 314 | 124 | 190 |
| 7歳 | 967 | 497 | 470 | 47歳 | 1,228 | 626 | 602 | 87歳 | 298 | 110 | 188 |
| 8歳 | 1,013 | 527 | 486 | 48歳 | 1,142 | 557 | 585 | 88歳 | 268 | 77 | 191 |
| 9歳 | 1,022 | 527 | 495 | 49歳 | 1,210 | 603 | 607 | 89歳 | 223 | 55 | 168 |
| 10～14歳 | 5,149 | 2,568 | 2,581 | 50～54歳 | 5,742 | 2,799 | 2,943 | 90～94歳 | 605 | 141 | 464 |
| 10歳 | 986 | 486 | 500 | 50歳 | 1,092 | 525 | 567 | 90歳 | 167 | 54 | 113 |
| 11歳 | 1,042 | 505 | 537 | 51歳 | 1,160 | 558 | 602 | 91歳 | 167 | 34 | 133 |
| 12歳 | 1,003 | 495 | 508 | 52歳 | 1,185 | 577 | 608 | 92歳 | 121 | 19 | 102 |
| 13歳 | 1,081 | 555 | 526 | 53歳 | 1,207 | 600 | 607 | 93歳 | 82 | 20 | 62 |
| 14歳 | 1,037 | 527 | 510 | 54歳 | 1,098 | 539 | 559 | 94歳 | 68 | 14 | 54 |
| 15～19歳 | 4,998 | 2,548 | 2,450 | 55～59歳 | 6,670 | 3,147 | 3,523 | 95～99歳 | 181 | 34 | 147 |
| 15歳 | 1,023 | 534 | 489 | 55歳 | 1,257 | 588 | 669 | 95歳 | 51 | 8 | 43 |
| 16歳 | 990 | 474 | 516 | 56歳 | 1,250 | 583 | 667 | 96歳 | 47 | 8 | 39 |
| 17歳 | 1,012 | 516 | 496 | 57歳 | 1,325 | 635 | 690 | 97歳 | 37 | 9 | 28 |
| 18歳 | 976 | 501 | 475 | 58歳 | 1,346 | 613 | 733 | 98歳 | 21 | 5 | 16 |
| 19歳 | 997 | 523 | 474 | 59歳 | 1,492 | 728 | 764 | 99歳 | 25 | 4 | 21 |
| 20～24歳 | 5,293 | 2,680 | 2,613 | 60～64歳 | 9,115 | 4,446 | 4,669 | 100歳以上 | 30 | 1 | 29 |
| 20歳 | 982 | 493 | 489 | 60歳 | 1,536 | 723 | 813 | | | | |
| 21歳 | 998 | 518 | 480 | 61歳 | 1,648 | 804 | 844 | | | | |
| 22歳 | 1,064 | 540 | 524 | 62歳 | 1,871 | 925 | 946 | | | | |
| 23歳 | 1,106 | 565 | 541 | 63歳 | 2,031 | 988 | 1,043 | 平均年齢 | 43.04 | 歳 | |
| 24歳 | 1,143 | 564 | 579 | 64歳 | 2,029 | 1,006 | 1,023 | | | | |
| 25～29歳 | 6,159 | 3,173 | 2,986 | 65～69歳 | 6,721 | 3,390 | 3,331 | 年少人口 | 14,652 | 7,470 | 7,182 |
| 25歳 | 1,149 | 594 | 555 | 65歳 | 1,457 | 702 | 755 | 0～14歳 | | | |
| 26歳 | 1,228 | 636 | 592 | 66歳 | 1,113 | 545 | 568 | | | | |
| 27歳 | 1,220 | 616 | 604 | 67歳 | 1,335 | 696 | 639 | 生産 | 65,881 | 32,994 | 32,887 |
| 28歳 | 1,282 | 657 | 625 | 68歳 | 1,492 | 748 | 744 | 年齢人口 | | | |
| 29歳 | 1,280 | 670 | 610 | 69歳 | 1,324 | 699 | 625 | 15～64歳 | | | |
| 30～34歳 | 6,801 | 3,456 | 3,345 | 70～74歳 | 5,381 | 2,808 | 2,573 | 老齡人口 | 20,800 | 9,710 | 11,090 |
| 30歳 | 1,298 | 655 | 643 | 70歳 | 1,354 | 755 | 599 | 65歳以上 | | | |
| 31歳 | 1,279 | 672 | 607 | 71歳 | 1,169 | 585 | 584 | | | | |
| 32歳 | 1,333 | 697 | 636 | 72歳 | 1,046 | 515 | 531 | | | | |
| 33歳 | 1,435 | 716 | 719 | 73歳 | 878 | 471 | 407 | | | | |
| 34歳 | 1,456 | 716 | 740 | 74歳 | 934 | 482 | 452 | 高齢化率 | | | |
| 35～39歳 | 7,879 | 4,019 | 3,860 | 75～79歳 | 3,701 | 1,689 | 2,012 | 平成20年 | 17.1% | | |
| 35歳 | 1,488 | 769 | 719 | 75歳 | 848 | 401 | 447 | " 21年 | 18.1% | | |
| 36歳 | 1,497 | 771 | 726 | 76歳 | 798 | 379 | 419 | " 22年 | 19.1% | | |
| 37歳 | 1,540 | 800 | 740 | 77歳 | 733 | 334 | 399 | " 23年 | 19.7% | | |
| 38歳 | 1,654 | 823 | 831 | 78歳 | 654 | 289 | 365 | " 24年 | 20.5% | | |
| 39歳 | 1,700 | 856 | 844 | 79歳 | 668 | 286 | 382 | | | | |

資料 市民課

3 国勢調査

3 - 1 世帯および人口の推移

各年10月1日現在

| 区分 | 世帯数 | 人口 | | | 一世帯当たり 人口 | 人口密度 (1km ² 当たり) | 備考 |
|-------|---------------|---------------|---------------|---------------|--------------|--------------------------------|---------------|
| | | 総数 | 男 | 女 | | | |
| 大正 9年 | 3,507 | 18,315 | 9,051 | 9,264 | 5.22 | 216 | 第1回国勢調査 |
| " 14年 | 3,511 | 18,286 | 9,080 | 9,206 | 5.21 | 215 | 第2回 " |
| 昭和 5年 | 3,580 | 18,891 | 9,367 | 9,524 | 5.28 | 222 | 第3回 " |
| " 10年 | 3,483 | 17,673 | 8,894 | 8,779 | 5.07 | 207 | 第4回 " |
| " 15年 | 3,432 | 17,793 | 8,920 | 8,873 | 5.18 | 210 | 第5回 " |
| " 22年 | 4,975 | 26,944 | 13,457 | 13,487 | 5.42 | 317 | 第6回臨時調査 |
| " 25年 | 4,861 | 26,355 | 13,071 | 13,284 | 5.42 | 310 | 第7回国勢調査 |
| " 30年 | 4,809 | 25,663 | 12,715 | 12,948 | 5.34 | 302 | 第8回 " |
| " 35年 | 5,109 | 26,063 | 13,106 | 12,957 | 5.10 | 307 | 第9回 " |
| " 40年 | 5,441 | 26,114 | 13,001 | 13,113 | 4.80 | 308 | 第10回 " |
| " 45年 | 6,353 | 28,235 | 13,990 | 14,245 | 4.44 | 333 | 第11回 " |
| " 50年 | 8,809 | 36,649 | 18,214 | 18,435 | 4.16 | 432 | 第12回 " |
| " 55年 | 14,288 | 55,248 | 27,389 | 27,859 | 3.87 | 651 | 第13回 " |
| " 60年 | 18,539 | 69,630 | 34,500 | 35,130 | 3.76 | 820 | 第14回 " |
| 平成 2年 | 22,848 | 80,012 | 39,900 | 40,112 | 3.50 | 942 | 第15回 " |
| " 7年 | 26,009 | 86,367 | 42,858 | 43,509 | 3.32 | 1,016 | 第16回 " |
| " 12年 | 29,141 | 91,652 | 45,246 | 46,406 | 3.15 | 1,078 | 第17回 " |
| " 17年 | 33,500 | 97,686 | 48,331 | 49,355 | 2.92 | 1,115 | 第18回 " |
| " 22年 | 34,768 | 97,436 | 47,848 | 49,588 | 2.80 | 1,112 | 第19回 " |

〔旧兼山町〕

各年10月1日現在

| 区分 | 世帯数 | 人口 | | | 一世帯当たり 人口 | 人口密度 (1km ² 当たり) | 備考 |
|-------|-----|-------|-------|-------|--------------|--------------------------------|---------|
| | | 総数 | 男 | 女 | | | |
| 大正 9年 | ... | 1,654 | 796 | 858 | ... | ... | 第1回国勢調査 |
| " 14年 | ... | 1,422 | 745 | 677 | ... | ... | 第2回 " |
| 昭和 5年 | ... | 1,544 | 765 | 779 | ... | ... | 第3回 " |
| " 10年 | ... | 1,486 | 745 | 741 | ... | ... | 第4回 " |
| " 15年 | ... | 1,715 | 858 | 857 | ... | ... | 第5回 " |
| " 22年 | ... | 1,988 | 992 | 996 | ... | ... | 第6回臨時調査 |
| " 25年 | 386 | 1,956 | 986 | 970 | 5.07 | 802 | 第7回国勢調査 |
| " 30年 | 391 | 1,917 | 952 | 965 | 4.90 | 770 | 第8回 " |
| " 35年 | 441 | 1,962 | 980 | 982 | 4.45 | 788 | 第9回 " |
| " 40年 | 514 | 2,110 | 1,051 | 1,059 | 4.11 | 847 | 第10回 " |
| " 45年 | 535 | 2,155 | 1,059 | 1,096 | 4.03 | 866 | 第11回 " |
| " 50年 | 539 | 2,058 | 1,012 | 1,046 | 3.82 | 827 | 第12回 " |
| " 55年 | 556 | 2,042 | 1,003 | 1,039 | 3.67 | 782 | 第13回 " |
| " 60年 | 570 | 2,051 | 1,002 | 1,049 | 3.60 | 786 | 第14回 " |
| 平成 2年 | 578 | 1,956 | 954 | 1,002 | 3.38 | 749 | 第15回 " |
| " 7年 | 619 | 2,005 | 980 | 1,025 | 3.24 | 768 | 第16回 " |
| " 12年 | 599 | 1,811 | 896 | 915 | 3.02 | 694 | 第17回 " |

3 国勢調査

3 - 2 地区別世帯数および人口の推移

各年10月1日現在

| 区分 | 平成12年 | | | | 平成17年 | | | | 平成22年 | | | |
|-----------|---------------|---------------|---------------|---------------|---------------|---------------|---------------|---------------|---------------|---------------|---------------|---------------|
| | 世帯数 | 総数 | 男 | 女 | 世帯数 | 総数 | 男 | 女 | 世帯数 | 総数 | 男 | 女 |
| 総数 | 29,141 | 91,652 | 45,246 | 46,406 | 33,500 | 97,686 | 48,331 | 49,355 | 34,768 | 97,436 | 47,848 | 49,588 |
| 今渡 | 2,765 | 7,623 | 3,797 | 3,826 | 3,341 | 8,609 | 4,352 | 4,257 | 3,256 | 8,362 | 4,090 | 4,272 |
| 川合 | 1,490 | 4,178 | 2,121 | 2,057 | 2,048 | 5,188 | 2,669 | 2,519 | 1,954 | 5,072 | 2,563 | 2,509 |
| 下恵土 | 2,838 | 8,328 | 4,158 | 4,170 | 3,387 | 9,255 | 4,631 | 4,624 | 3,418 | 9,015 | 4,444 | 4,571 |
| 土田 | 2,593 | 7,425 | 3,879 | 3,546 | 2,779 | 7,671 | 3,979 | 3,692 | 3,132 | 8,156 | 4,248 | 3,908 |
| 帷子 | 7,023 | 22,464 | 10,971 | 11,493 | 7,335 | 21,509 | 10,544 | 10,965 | 7,368 | 20,283 | 9,886 | 10,397 |
| 春里 | 1,720 | 6,163 | 3,072 | 3,091 | 1,990 | 6,598 | 3,276 | 3,322 | 2,076 | 6,673 | 3,316 | 3,357 |
| 姫治 | 796 | 2,675 | 1,337 | 1,338 | 1,143 | 3,580 | 1,780 | 1,800 | 1,340 | 4,110 | 2,062 | 2,048 |
| 平牧 | 2,874 | 9,966 | 4,904 | 5,062 | 3,152 | 10,117 | 4,945 | 5,172 | 3,399 | 10,218 | 5,003 | 5,215 |
| 桜ヶ丘 | 2,622 | 8,527 | 4,043 | 4,484 | 2,921 | 8,803 | 4,170 | 4,633 | 3,157 | 9,135 | 4,332 | 4,803 |
| 久々利 | 497 | 1,876 | 918 | 958 | 538 | 1,834 | 902 | 932 | 569 | 1,782 | 893 | 889 |
| 広見東部 | 661 | 2,666 | 1,304 | 1,362 | 647 | 2,398 | 1,136 | 1,262 | 716 | 2,574 | 1,185 | 1,389 |
| 広見 | 2,374 | 7,054 | 3,409 | 3,645 | 2,607 | 7,509 | 3,653 | 3,856 | 2,741 | 7,452 | 3,561 | 3,891 |
| 中恵土 | 888 | 2,707 | 1,333 | 1,374 | 1,048 | 3,022 | 1,505 | 1,517 | 1,126 | 3,166 | 1,577 | 1,589 |
| 兼山 | - | - | - | - | 564 | 1,593 | 789 | 804 | 516 | 1,438 | 688 | 750 |
| 旧兼山町 | 599 | 1,811 | 896 | 915 | | | | | | | | |

3 国勢調査

3 - 3 県内各市・近隣町村の男女別人口および世帯の種類別世帯数

平成22年10月1日現在

| 区分 | 人口 | | | 世帯数 | | |
|------------|------------------|------------------|------------------|----------------|----------------|--------------|
| | 総数 | 男 | 女 | 総数 | 一般世帯 | 施設等の世帯 |
| 岐阜県 | 2,080,773 | 1,006,247 | 1,074,526 | 737,151 | 735,702 | 1,449 |
| 市部 | 1,756,245 | 848,635 | 907,610 | 630,031 | 628,893 | 1,138 |
| 岐阜市 | 413,136 | 196,525 | 216,611 | 161,718 | 161,473 | 245 |
| 大垣市 | 161,160 | 78,282 | 82,878 | 58,536 | 58,472 | 64 |
| 高山市 | 92,747 | 44,196 | 48,551 | 32,213 | 32,022 | 191 |
| 多治見市 | 112,595 | 54,342 | 58,253 | 40,200 | 40,163 | 37 |
| 関市 | 91,418 | 44,592 | 46,826 | 32,212 | 32,134 | 78 |
| 中津川市 | 80,910 | 39,145 | 41,765 | 27,885 | 27,843 | 42 |
| 美濃市 | 22,629 | 10,865 | 11,764 | 7,743 | 7,736 | 7 |
| 瑞浪市 | 40,387 | 19,383 | 21,004 | 13,597 | 13,538 | 59 |
| 羽島市 | 67,197 | 32,777 | 34,420 | 22,707 | 22,662 | 45 |
| 恵那市 | 53,718 | 25,944 | 27,774 | 18,140 | 18,100 | 40 |
| 美濃加茂市 | 54,729 | 27,037 | 27,692 | 19,801 | 19,757 | 44 |
| 土岐市 | 60,475 | 29,041 | 31,434 | 20,760 | 20,738 | 22 |
| 各務原市 | 145,604 | 71,516 | 74,088 | 51,961 | 51,876 | 85 |
| 可児市 | 97,436 | 47,848 | 49,588 | 34,768 | 34,748 | 20 |
| 山県市 | 29,629 | 14,249 | 15,380 | 9,731 | 9,712 | 19 |
| 瑞穂市 | 51,950 | 25,919 | 26,031 | 19,376 | 19,356 | 20 |
| 飛騨市 | 26,732 | 12,803 | 13,929 | 8,770 | 8,754 | 16 |
| 本巣市 | 35,047 | 16,947 | 18,100 | 11,150 | 11,132 | 18 |
| 郡上市 | 44,491 | 21,417 | 23,074 | 14,622 | 14,575 | 47 |
| 下呂市 | 36,314 | 17,310 | 19,004 | 12,496 | 12,471 | 25 |
| 海津市 | 37,941 | 18,497 | 19,444 | 11,645 | 11,631 | 14 |
| 郡部 | 324,528 | 157,612 | 166,916 | 107,120 | 106,809 | 311 |
| 可児郡 | 18,824 | 9,229 | 9,595 | 6,333 | 6,326 | 7 |
| 御嵩町 | 18,824 | 9,229 | 9,595 | 6,333 | 6,326 | 7 |
| 加茂郡 | 53,043 | 25,827 | 27,216 | 17,747 | 17,703 | 44 |
| 坂祝町 | 8,361 | 4,390 | 3,971 | 3,083 | 3,076 | 7 |
| 富加町 | 5,516 | 2,658 | 2,858 | 1,741 | 1,738 | 3 |
| 川辺町 | 10,593 | 5,163 | 5,430 | 3,507 | 3,502 | 5 |
| 七宗町 | 4,484 | 2,129 | 2,355 | 1,457 | 1,456 | 1 |
| 八百津町 | 12,045 | 5,791 | 6,254 | 3,999 | 3,989 | 10 |
| 白川町 | 9,530 | 4,511 | 5,019 | 3,123 | 3,108 | 15 |
| 東白川村 | 2,514 | 1,185 | 1,329 | 837 | 834 | 3 |

注) 世帯の種類「不詳」を含む。

3 国勢調査

3 - 4 県内各市・近隣町村の人口、人口増減(平成17年～22年)、面積および人口密度

平成22年10月1日現在

| 区分 | 人口 | | 平成17年～22年の 人口増減(は減少) | | 面積 (km ²) | 人口密度 (人/km ²) |
|------------|------------------|------------------|-------------------------|------------|-----------------------|------------------------------|
| | 平成22年 | 平成17年 | 実数 | 率 (%) | | |
| 岐阜県 | 2,080,773 | 2,107,226 | 26,453 | 1.3 | 1) 10,621.17 | 195.9 |
| 市部 | 1,756,245 | 1,776,534 | 20,289 | 1.1 | 2) 8,454.88 | 207.7 |
| 岐阜市 | 413,136 | 413,367 | 231 | 0.1 | 202.89 | 2,036.3 |
| 大垣市 | 161,160 | 162,070 | 910 | 0.6 | 206.52 | 780.4 |
| 高山市 | 92,747 | 96,231 | 3,484 | 3.6 | 2,177.67 | 42.6 |
| 多治見市 | 112,595 | 114,876 | 2,281 | 2.0 | 2) 91.24 | 1,234.1 |
| 関市 | 91,418 | 92,597 | 1,179 | 1.3 | 472.84 | 193.3 |
| 中津川市 | 80,910 | 84,080 | 3,170 | 3.8 | 2) 676.38 | 119.6 |
| 美濃市 | 22,629 | 23,390 | 761 | 3.3 | 117.05 | 193.3 |
| 瑞浪市 | 40,387 | 42,065 | 1,678 | 4.0 | 175.00 | 230.8 |
| 羽島市 | 67,197 | 66,730 | 467 | 0.7 | 53.64 | 1,252.7 |
| 恵那市 | 53,718 | 55,761 | 2,043 | 3.7 | 2) 504.19 | 106.5 |
| 美濃加茂市 | 54,729 | 52,133 | 2,596 | 5.0 | 74.81 | 731.6 |
| 土岐市 | 60,475 | 62,102 | 1,627 | 2.6 | 2) 116.01 | 521.3 |
| 各務原市 | 145,604 | 144,174 | 1,430 | 1.0 | 87.77 | 1,658.9 |
| 可児市 | 97,436 | 97,686 | 250 | 0.3 | 87.60 | 1,112.3 |
| 山県市 | 29,629 | 30,316 | 687 | 2.3 | 222.04 | 133.4 |
| 瑞穂市 | 51,950 | 50,009 | 1,941 | 3.9 | 28.19 | 1842.9 |
| 飛騨市 | 26,732 | 28,902 | 2,170 | 7.5 | 792.31 | 33.7 |
| 本巣市 | 35,047 | 34,603 | 444 | 1.3 | 374.57 | 93.6 |
| 郡上市 | 44,491 | 47,495 | 3,004 | 6.3 | 1,030.79 | 43.2 |
| 下呂市 | 36,314 | 38,494 | 2,180 | 5.7 | 851.06 | 42.7 |
| 海津市 | 37,941 | 39,453 | 1,512 | 3.8 | 112.31 | 337.8 |
| 郡部 | 324,528 | 330,692 | 6,164 | 1.9 | 2) 2,166.29 | 149.8 |
| 可児郡 | 18,824 | 19,272 | 448 | 2.3 | 56.61 | 332.5 |
| 御嵩町 | 18,824 | 19,272 | 448 | 2.3 | 56.61 | 332.5 |
| 加茂郡 | 53,043 | 56,304 | 3,261 | 5.8 | 615.17 | 86.2 |
| 坂祝町 | 8,361 | 8,552 | 191 | 2.2 | 12.89 | 648.6 |
| 富加町 | 5,516 | 5,710 | 194 | 3.4 | 16.82 | 327.9 |
| 川辺町 | 10,593 | 10,838 | 245 | 2.3 | 41.18 | 257.2 |
| 七宗町 | 4,484 | 4,870 | 386 | 7.9 | 90.47 | 49.6 |
| 八百津町 | 12,045 | 12,935 | 890 | 6.9 | 128.81 | 93.5 |
| 白川町 | 9,530 | 10,545 | 1,015 | 9.6 | 237.89 | 40.1 |
| 東白川村 | 2,514 | 2,854 | 340 | 11.9 | 87.11 | 28.9 |

注) 国土交通省国土地理院「平成22年全国都道府県市区町村別面積調」による。

1) 岐阜県不破郡関ヶ原町, 揖斐郡揖斐川町と滋賀県米原市の境界未定のため、
総務省統計局において推定。

2) 一部境界未定のため, 総務省統計局において推定。

3 国勢調査

3 - 5 人口集中地区人口および面積の推移

各年10月 1日現在

| 区分 | 人口 | | 面積 | | 人口密度 (人/km ²) |
|--------------|---------------|-------------|----------------------|------------|---------------------------|
| | 人員(人) | 割合(%) | 面積(km ²) | 割合(%) | |
| 平成 2年 | 35,752 | 44.7 | 6.2 | 7.3 | 5,766.5 |
| " 7年 | 40,693 | 47.1 | 7.7 | 9.1 | 5,298.6 |
| " 12年 | 42,645 | 46.5 | 8.1 | 9.5 | 5,297.5 |
| " 17年 | 34,134 | 34.9 | 7.3 | 8.3 | 4,675.9 |
| " 22年 | 33,265 | 34.1 | 7.4 | 8.5 | 4,483.2 |

注) 人口集中地区とは、人口密度が1平方キロメートル当たり4,000人以上の地域である。

なお、旧兼山町に人口集中地区は存在しない。

3 国勢調査

3 - 6 年齢(5歳階級)、男女別人口の推移

各年10月1日現在

| 区分 | 平成12年 | | | 平成17年 | | | 平成22年 | | |
|-----------|---------------|---------------|---------------|---------------|---------------|---------------|---------------|---------------|---------------|
| | 総数 | 男 | 女 | 総数 | 男 | 女 | 総数 | 男 | 女 |
| 総数 | 91,652 | 45,246 | 46,406 | 97,686 | 48,331 | 49,355 | 97,436 | 47,848 | 49,588 |
| 0～4歳 | 4,577 | 2,311 | 2,266 | 4,754 | 2,412 | 2,342 | 4,474 | 2,303 | 2,171 |
| 5～9歳 | 4,573 | 2,345 | 2,228 | 5,012 | 2,534 | 2,478 | 4,747 | 2,413 | 2,334 |
| 10～14歳 | 5,326 | 2,752 | 2,574 | 4,838 | 2,503 | 2,335 | 5,019 | 2,526 | 2,493 |
| 15～19歳 | 6,352 | 3,255 | 3,097 | 5,355 | 2,766 | 2,589 | 4,779 | 2,465 | 2,314 |
| 20～24歳 | 6,596 | 3,252 | 3,344 | 6,114 | 3,081 | 3,033 | 4,875 | 2,428 | 2,447 |
| 25～29歳 | 7,418 | 3,704 | 3,714 | 7,248 | 3,670 | 3,578 | 5,855 | 2,954 | 2,901 |
| 30～34歳 | 5,907 | 2,990 | 2,917 | 7,868 | 3,992 | 3,876 | 6,690 | 3,377 | 3,313 |
| 35～39歳 | 5,520 | 2,683 | 2,837 | 6,477 | 3,335 | 3,142 | 7,730 | 3,880 | 3,850 |
| 40～44歳 | 5,678 | 2,682 | 2,996 | 5,876 | 2,887 | 2,989 | 6,321 | 3,211 | 3,110 |
| 45～49歳 | 7,087 | 3,357 | 3,730 | 5,891 | 2,818 | 3,073 | 5,711 | 2,768 | 2,943 |
| 50～54歳 | 8,793 | 4,354 | 4,439 | 7,160 | 3,406 | 3,754 | 5,744 | 2,723 | 3,021 |
| 55～59歳 | 6,863 | 3,649 | 3,214 | 8,873 | 4,347 | 4,526 | 7,009 | 3,287 | 3,722 |
| 60～64歳 | 5,111 | 2,668 | 2,443 | 6,914 | 3,648 | 3,266 | 8,700 | 4,250 | 4,450 |
| 65～69歳 | 3,930 | 1,954 | 1,976 | 5,053 | 2,570 | 2,483 | 6,723 | 3,505 | 3,218 |
| 70～74歳 | 3,266 | 1,555 | 1,711 | 3,800 | 1,815 | 1,985 | 4,754 | 2,386 | 2,368 |
| 75～79歳 | 2,171 | 884 | 1,287 | 3,011 | 1,376 | 1,635 | 3,450 | 1,583 | 1,867 |
| 80～84歳 | 1,329 | 481 | 848 | 1,891 | 729 | 1,162 | 2,511 | 1,067 | 1,444 |
| 85～89歳 | 781 | 264 | 517 | 955 | 276 | 679 | 1,377 | 461 | 916 |
| 90～94歳 | 288 | 78 | 210 | 467 | 129 | 338 | 541 | 115 | 426 |
| 95～99歳 | 57 | 13 | 44 | 105 | 31 | 74 | 192 | 39 | 153 |
| 100歳以上 | 3 | - | 3 | 16 | 2 | 14 | 26 | 2 | 24 |
| 年齢不詳 | 26 | 15 | 11 | 8 | 4 | 4 | 208 | 105 | 103 |
| (再掲) | | | | | | | | | |
| 15歳未満 | 14,476 | 7,408 | 7,068 | 14,604 | 7,449 | 7,155 | 14,240 | 7,242 | 6,998 |
| 15～64歳 | 65,325 | 32,594 | 32,731 | 67,776 | 33,950 | 33,826 | 63,414 | 31,343 | 32,071 |
| 65歳以上 | 11,825 | 5,229 | 6,596 | 15,298 | 6,928 | 8,370 | 19,574 | 9,158 | 10,416 |
| 年齢別割合(%) | | | | | | | | | |
| 15歳未満 | 15.8 | 16.4 | 15.2 | 14.9 | 15.4 | 14.5 | 14.6 | 15.2 | 14.1 |
| 15～64歳 | 71.3 | 72.0 | 70.5 | 69.4 | 70.2 | 68.5 | 65.2 | 65.6 | 64.8 |
| 65歳以上 | 12.9 | 11.6 | 14.2 | 15.7 | 14.3 | 17.0 | 20.1 | 19.2 | 21.0 |

3 国勢調査

3 - 6 年齢(5歳階級)、男女別人口の推移

【旧兼山町】 各年10月1日現在

| 区分 | 平成12年 | | |
|-----------|--------------|------------|------------|
| | 総数 | 男 | 女 |
| 総数 | 1,811 | 896 | 915 |
| 0～4歳 | 88 | 43 | 45 |
| 5～9歳 | 99 | 59 | 40 |
| 10～14歳 | 96 | 47 | 49 |
| 15～19歳 | 111 | 67 | 44 |
| 20～24歳 | 91 | 40 | 51 |
| 25～29歳 | 117 | 63 | 54 |
| 30～34歳 | 91 | 43 | 48 |
| 35～39歳 | 103 | 51 | 52 |
| 40～44歳 | 127 | 69 | 58 |
| 45～49歳 | 120 | 69 | 51 |
| 50～54歳 | 139 | 62 | 77 |
| 55～59歳 | 122 | 64 | 58 |
| 60～64歳 | 97 | 38 | 59 |
| 65～69歳 | 144 | 70 | 74 |
| 70～74歳 | 113 | 54 | 59 |
| 75～79歳 | 67 | 34 | 33 |
| 80～84歳 | 38 | 12 | 26 |
| 85～89歳 | 30 | 5 | 25 |
| 90～94歳 | 13 | 4 | 9 |
| 95～99歳 | 5 | 2 | 3 |
| 100歳以上 | - | - | - |
| 年齢不詳 | - | - | - |
| (再掲) | | | |
| 15歳未満 | 283 | 149 | 134 |
| 15～64歳 | 1,118 | 566 | 552 |
| 65歳以上 | 410 | 181 | 229 |
| 年齢別割合(%) | | | |
| 15歳未満 | 15.6 | 16.6 | 14.6 |
| 15～64歳 | 61.7 | 63.2 | 60.3 |
| 65歳以上 | 22.6 | 20.2 | 25.0 |

3 国勢調査

3 - 7 年齢(各歳)、男女別人口

平成22年10月1日現在

| 年齢 | 総数 | 男 | 女 | 年齢 | 総数 | 男 | 女 |
|---------------|---------------|---------------|---------------|---------------|--------------|--------------|--------------|
| 総数 | 97,436 | 47,848 | 49,588 | 55～59歳 | 7,009 | 3,287 | 3,722 |
| 0～4歳 | 4,474 | 2,303 | 2,171 | 55 | 1,275 | 591 | 684 |
| 0 | 832 | 449 | 383 | 56 | 1,284 | 584 | 700 |
| 1 | 862 | 423 | 439 | 57 | 1,409 | 683 | 726 |
| 2 | 963 | 489 | 474 | 58 | 1,501 | 687 | 814 |
| 3 | 857 | 455 | 402 | 59 | 1,540 | 742 | 798 |
| 4 | 960 | 487 | 473 | 60～64歳 | 8,700 | 4,250 | 4,450 |
| 5～9歳 | 4,747 | 2,413 | 2,334 | 60 | 1,710 | 843 | 867 |
| 5 | 910 | 479 | 431 | 61 | 2,009 | 972 | 1,037 |
| 6 | 923 | 460 | 463 | 62 | 2,044 | 1,016 | 1,028 |
| 7 | 974 | 505 | 469 | 63 | 1,764 | 836 | 928 |
| 8 | 968 | 468 | 500 | 64 | 1,173 | 583 | 590 |
| 9 | 972 | 501 | 471 | 65～69歳 | 6,723 | 3,505 | 3,218 |
| 10～14歳 | 5,019 | 2,526 | 2,493 | 65 | 1,237 | 613 | 624 |
| 10 | 1,001 | 508 | 493 | 66 | 1,448 | 730 | 718 |
| 11 | 1,033 | 494 | 539 | 67 | 1,400 | 717 | 683 |
| 12 | 1,021 | 522 | 499 | 68 | 1,382 | 765 | 617 |
| 13 | 1,014 | 530 | 484 | 69 | 1,256 | 680 | 576 |
| 14 | 950 | 472 | 478 | 70～74歳 | 4,754 | 2,386 | 2,368 |
| 15～19歳 | 4,779 | 2,465 | 2,314 | 70 | 1,141 | 547 | 594 |
| 15 | 981 | 494 | 487 | 71 | 913 | 491 | 422 |
| 16 | 1,018 | 504 | 514 | 72 | 931 | 495 | 436 |
| 17 | 977 | 530 | 447 | 73 | 908 | 450 | 458 |
| 18 | 951 | 489 | 462 | 74 | 861 | 403 | 458 |
| 19 | 852 | 448 | 404 | 75～79歳 | 3,450 | 1,583 | 1,867 |
| 20～24歳 | 4,875 | 2,428 | 2,447 | 75 | 776 | 360 | 416 |
| 20 | 897 | 444 | 453 | 76 | 696 | 337 | 359 |
| 21 | 899 | 446 | 453 | 77 | 712 | 329 | 383 |
| 22 | 1,014 | 507 | 507 | 78 | 633 | 262 | 371 |
| 23 | 1,010 | 494 | 516 | 79 | 633 | 295 | 338 |
| 24 | 1,055 | 537 | 518 | 80～84歳 | 2,511 | 1,067 | 1,444 |
| 25～29歳 | 5,855 | 2,954 | 2,901 | 80 | 571 | 251 | 320 |
| 25 | 1,107 | 545 | 562 | 81 | 551 | 228 | 323 |
| 26 | 1,194 | 615 | 579 | 82 | 501 | 209 | 292 |
| 27 | 1,172 | 580 | 592 | 83 | 482 | 203 | 279 |
| 28 | 1,179 | 611 | 568 | 84 | 406 | 176 | 230 |
| 29 | 1,203 | 603 | 600 | 85～89歳 | 1,377 | 461 | 916 |
| 30～34歳 | 6,690 | 3,377 | 3,313 | 85 | 361 | 133 | 228 |
| 30 | 1,261 | 653 | 608 | 86 | 322 | 125 | 197 |
| 31 | 1,223 | 611 | 612 | 87 | 267 | 83 | 184 |
| 32 | 1,374 | 682 | 692 | 88 | 232 | 58 | 174 |
| 33 | 1,348 | 670 | 678 | 89 | 195 | 62 | 133 |
| 34 | 1,484 | 761 | 723 | 90～94歳 | 541 | 115 | 426 |
| 35～39歳 | 7,730 | 3,880 | 3,850 | 90 | 179 | 32 | 147 |
| 35 | 1,449 | 733 | 716 | 91 | 124 | 32 | 92 |
| 36 | 1,517 | 766 | 751 | 92 | 86 | 21 | 65 |
| 37 | 1,659 | 800 | 859 | 93 | 84 | 18 | 66 |
| 38 | 1,547 | 801 | 746 | 94 | 68 | 12 | 56 |
| 39 | 1,558 | 780 | 778 | 95～99歳 | 192 | 39 | 153 |
| 40～44歳 | 6,321 | 3,211 | 3,110 | 95 | 65 | 17 | 48 |
| 40 | 1,423 | 727 | 696 | 96 | 46 | 11 | 35 |
| 41 | 1,366 | 656 | 710 | 97 | 46 | 6 | 40 |
| 42 | 1,309 | 700 | 609 | 98 | 21 | 2 | 19 |
| 43 | 1,237 | 634 | 603 | 99 | 14 | 3 | 11 |
| 44 | 986 | 494 | 492 | 100歳以上 | 26 | 2 | 24 |
| 45～49歳 | 5,711 | 2,768 | 2,943 | 不詳 | 208 | 105 | 103 |
| 45 | 1,263 | 612 | 651 | (再掲) | | | |
| 46 | 1,101 | 548 | 553 | 15歳未満 | 14,240 | 7,242 | 6,998 |
| 47 | 1,121 | 566 | 555 | 15～64歳 | 63,414 | 31,343 | 32,071 |
| 48 | 1,137 | 533 | 604 | 65歳以上 | 19,574 | 9,158 | 10,416 |
| 49 | 1,089 | 509 | 580 | 75歳以上 | 8,097 | 3,267 | 4,830 |
| 50～54歳 | 5,744 | 2,723 | 3,021 | 85歳以上 | 2,136 | 617 | 1,519 |
| 50 | 1,157 | 552 | 605 | 年齢別割合(%) | | | |
| 51 | 1,165 | 578 | 587 | 15歳未満 | 14.6 | 15.2 | 14.1 |
| 52 | 1,088 | 524 | 564 | 15～64歳 | 65.2 | 65.6 | 64.8 |
| 53 | 1,114 | 529 | 585 | 65歳以上 | 20.1 | 19.2 | 21.0 |
| 54 | 1,220 | 540 | 680 | 75歳以上 | 8.3 | 6.8 | 9.8 |
| | | | | 85歳以上 | 2.2 | 1.3 | 3.1 |
| | | | | 平均年齢 | 43.4 | 42.5 | 44.3 |
| | | | | 年齢中位数 | 43.3 | 42.2 | 44.6 |

3 国勢調査

3 - 8 世帯の家族類型別一般世帯数、一般世帯数人員数

平成22年10月1日現在

| 世帯の家族類型 | 一般世帯数 | 一般世帯人員 | (再掲)6歳未満親族のいる一般世帯 | | |
|-------------------------------|---------------|---------------|-------------------|---------------|--------------|
| | | | 世帯数 | 世帯人員 | 6歳未満親族人員 |
| 総数(不詳を含む) | 34,748 | 96,674 | 4,158 | 17,017 | 5,384 |
| A 親族世帯 | 27,575 | 88,641 | 4,114 | 16,797 | 5,332 |
| 核家族世帯 | 22,871 | 66,663 | 3,382 | 12,616 | 4,382 |
| (1) 夫婦のみの世帯 | 8,094 | 16,188 | - | - | - |
| (2) 夫婦と子供から成る世帯 | 12,073 | 43,947 | 3,217 | 12,152 | 4,193 |
| (3) 男親と子供から成る世帯 | 473 | 1,112 | 11 | 25 | 11 |
| (4) 女親と子供から成る世帯 | 2,231 | 5,416 | 154 | 439 | 178 |
| 核家族以外の世帯 | 4,704 | 21,978 | 732 | 4,181 | 950 |
| (5) 夫婦と両親から成る世帯 | 243 | 972 | - | - | - |
| 夫婦と夫の親から成る世帯 | 174 | 696 | - | - | - |
| 夫婦と妻の親から成る世帯 | 69 | 276 | - | - | - |
| (6) 夫婦とひとり親から成る世帯 | 603 | 1,809 | - | - | - |
| 夫婦と夫の親から成る世帯 | 428 | 1,284 | - | - | - |
| 夫婦と妻の親から成る世帯 | 175 | 525 | - | - | - |
| (7) 夫婦、子供と両親から成る世帯 | 1,071 | 6,342 | 276 | 1,654 | 365 |
| 夫婦、子供と夫の親から成る世帯 | 887 | 5,278 | 211 | 1,275 | 282 |
| 夫婦、子供と妻の親から成る世帯 | 184 | 1,064 | 65 | 379 | 83 |
| (8) 夫婦、子供とひとり親から成る世帯 | 1,443 | 6,783 | 167 | 816 | 204 |
| 夫婦、子供と夫の親から成る世帯 | 1,095 | 5,181 | 120 | 603 | 150 |
| 夫婦、子供と妻の親から成る世帯 | 348 | 1,602 | 47 | 213 | 54 |
| (9) 夫婦と他の親族(親、子供を含まない)から成る世帯 | 105 | 351 | 7 | 29 | 7 |
| (10) 夫婦、子供と他の親族(親を含まない)から成る世帯 | 396 | 1,880 | 89 | 435 | 107 |
| (11) 夫婦、親と他の親族(子供を含まない)から成る世帯 | 76 | 405 | 6 | 48 | 8 |
| 夫婦、夫の親と他の親族から成る世帯 | 45 | 225 | - | - | - |
| 夫婦、妻の親と他の親族から成る世帯 | 13 | 58 | - | - | - |
| (12) 夫婦、子供、親と他の親族から成る世帯 | 266 | 1,821 | 145 | 1,021 | 207 |
| 夫婦、子供、夫の親と他の親族から成る世帯 | 204 | 1,388 | 106 | 733 | 147 |
| 夫婦、子供、妻の親と他の親族から成る世帯 | 58 | 406 | 38 | 280 | 59 |
| (13) 兄弟姉妹のみからなる世帯 | 112 | 235 | - | - | - |
| (14) 他に分類されない親族世帯 | 389 | 1,380 | 42 | 178 | 52 |
| B 非親族世帯を含む世帯 | 431 | 1,290 | 44 | 220 | 52 |
| C 単身世帯 | 6,741 | 6,741 | - | - | - |
| (再掲) | | | | | |
| 母子世帯 | 409 | 1,083 | 69 | 199 | 78 |
| 母子世帯(他の世帯員がいる世帯を含む) | 691 | 2,343 | 142 | 539 | 159 |
| 父子世帯 | 55 | 152 | 4 | 10 | 4 |
| 父子世帯(他の世帯員がいる世帯を含む) | 152 | 581 | 22 | 101 | 27 |

注) は夫の親か妻の親が特定できない場合を含む。

| 世帯の家族類型 | (再掲)18歳未満親族のいる一般世帯 | | | (再掲)3世代から成る一般世帯 | |
|-------------------------------|--------------------|---------------|---------------|-----------------|---------------|
| | 世帯数 | 世帯人員 | 18歳未満親族人員 | 世帯数 | 世帯人員 |
| 総数(不詳を含む) | 9,928 | 41,143 | 17,163 | 3,509 | 18,144 |
| A 親族世帯 | 9,825 | 40,681 | 17,007 | 3,488 | 18,008 |
| 核家族世帯 | 7,693 | 28,974 | 13,332 | - | - |
| (1) 夫婦のみの世帯 | 1 | 2 | 1 | - | - |
| (2) 夫婦と子供から成る世帯 | 6,879 | 26,700 | 12,009 | - | - |
| (3) 男親と子供から成る世帯 | 84 | 237 | 140 | - | - |
| (4) 女親と子供から成る世帯 | 729 | 2,035 | 1,182 | - | - |
| 核家族以外の世帯 | 2,132 | 11,707 | 3,675 | 3,488 | 18,008 |
| (5) 夫婦と両親から成る世帯 | - | - | - | - | - |
| 夫婦と夫の親から成る世帯 | - | - | - | - | - |
| 夫婦と妻の親から成る世帯 | - | - | - | - | - |
| (6) 夫婦とひとり親から成る世帯 | - | - | - | - | - |
| 夫婦と夫の親から成る世帯 | - | - | - | - | - |
| 夫婦と妻の親から成る世帯 | - | - | - | - | - |
| (7) 夫婦、子供と両親から成る世帯 | 744 | 4,520 | 1,382 | 1,071 | 6,342 |
| 夫婦、子供と夫の親から成る世帯 | 622 | 3,802 | 1,166 | 887 | 5,278 |
| 夫婦、子供と妻の親から成る世帯 | 122 | 718 | 216 | 184 | 1,064 |
| (8) 夫婦、子供とひとり親から成る世帯 | 622 | 3,126 | 1,060 | 1,443 | 6,783 |
| 夫婦、子供と夫の親から成る世帯 | 468 | 2,366 | 806 | 1,095 | 5,181 |
| 夫婦、子供と妻の親から成る世帯 | 154 | 760 | 254 | 348 | 1,602 |
| (9) 夫婦と他の親族(親、子供を含まない)から成る世帯 | 23 | 83 | 25 | - | - |
| (10) 夫婦、子供と他の親族(親を含まない)から成る世帯 | 302 | 1,462 | 446 | 352 | 1,668 |
| (11) 夫婦、親と他の親族(子供を含まない)から成る世帯 | 19 | 133 | 27 | 33 | 201 |
| 夫婦、夫の親と他の親族から成る世帯 | 5 | 30 | 6 | 13 | 67 |
| 夫婦、妻の親と他の親族から成る世帯 | 1 | 4 | 1 | 4 | 20 |
| (12) 夫婦、子供、親と他の親族から成る世帯 | 240 | 1,667 | 456 | 266 | 1,821 |
| 夫婦、子供、夫の親と他の親族から成る世帯 | 185 | 1,275 | 343 | 204 | 1,388 |
| 夫婦、子供、妻の親と他の親族から成る世帯 | 53 | 378 | 110 | 58 | 406 |
| (13) 兄弟姉妹のみからなる世帯 | 6 | 16 | 7 | - | - |
| (14) 他に分類されない親族世帯 | 176 | 700 | 272 | 323 | 1,193 |
| B 非親族世帯を含む世帯 | 92 | 451 | 145 | 21 | 136 |
| C 単身世帯 | 11 | 11 | 11 | - | - |
| (再掲) | | | | | |
| 母子世帯 | 376 | 1,016 | 611 | - | - |
| 母子世帯(他の世帯員がいる世帯を含む) | 638 | 2,197 | 995 | 275 | 1,232 |
| 父子世帯 | 50 | 141 | 88 | - | - |
| 父子世帯(他の世帯員がいる世帯を含む) | 136 | 531 | 226 | 89 | 398 |

3 国勢調査

3 - 9 世帯人員別一般世帯数および一般世帯人員

平成22年10月1日現在

| 区分 | 総数 | 世帯人員数 | | |
|----------------|--------|-------|--------|--------|
| | | 1人 | 2人 | 3人 |
| 一般世帯数 | 34,748 | 6,741 | 10,243 | 7,555 |
| 一般世帯人員 | 96,674 | 6,741 | 20,486 | 22,665 |
| (再掲) | | | | |
| 6歳未満親族のいる一般世帯 | | | | |
| 世帯数 | 4,158 | - | 64 | 1,389 |
| 世帯人員 | 17,017 | - | 128 | 4,167 |
| 6歳未満親族人員 | 5,384 | - | 64 | 1,410 |
| 18歳未満親族のいる一般世帯 | | | | |
| 世帯数 | 9,928 | 11 | 313 | 2,627 |
| 世帯人員 | 41,143 | 11 | 626 | 7,881 |
| 18歳未満親族人員 | 17,163 | 11 | 314 | 2,935 |
| 65歳以上親族のいる一般世帯 | | | | |
| 世帯数 | 12,932 | 1,820 | 5,136 | 2,504 |
| 世帯人員 | 37,140 | 1,820 | 10,272 | 7,512 |

| 区分 | 世帯人員数 | | | |
|----------------|--------|--------|-------|-------|
| | 4人 | 5人 | 6人 | 7人以上 |
| 一般世帯数 | 6,348 | 2,381 | 1,036 | 444 |
| 一般世帯人員 | 25,392 | 11,905 | 6,216 | 3,269 |
| (再掲) | | | | |
| 6歳未満親族のいる一般世帯 | | | | |
| 世帯数 | 1,581 | 643 | 283 | 198 |
| 世帯人員 | 6,324 | 3,215 | 1,698 | 1,485 |
| 6歳未満親族人員 | 2,288 | 917 | 404 | 301 |
| 18歳未満親族のいる一般世帯 | | | | |
| 世帯数 | 4,042 | 1,721 | 806 | 408 |
| 世帯人員 | 16,168 | 8,605 | 4,836 | 3,016 |
| 18歳未満親族人員 | 7,346 | 3,814 | 1,689 | 1,054 |
| 65歳以上親族のいる一般世帯 | | | | |
| 世帯数 | 1,405 | 953 | 769 | 345 |
| 世帯人員 | 5,620 | 4,765 | 4,614 | 2,537 |

3 国勢調査

3 - 10 夫の年齢(5歳階級)、妻の年齢(5歳階級)別高齢夫婦世帯数

平成22年10月1日現在

| 区分 | 妻が60歳以上 | | | |
|-----------|--------------|--------------|--------------|------------|
| | 計 | 60～64歳 | 65～69歳 | 70～74歳 |
| 総数 | 4,890 | 1,840 | 1,397 | 924 |
| 夫が 65～69歳 | 1,572 | 944 | 576 | 48 |
| 70～74歳 | 1,230 | 130 | 659 | 408 |
| 75～79歳 | 734 | 6 | 100 | 394 |
| 80～84歳 | 391 | 2 | 5 | 55 |
| 85歳以上 | 136 | - | - | 10 |
| (別掲) | | | | |
| 夫が 60歳未満 | 67 | 55 | 10 | 2 |
| 60～64歳 | 760 | 703 | 47 | 7 |

| 区分 | 妻が60歳以上 | | | 妻が60歳未満 |
|-----------|------------|------------|-----------|--------------|
| | 75～79歳 | 80～84歳 | 85歳以上 | |
| 総数 | 487 | 195 | 47 | 3,204 |
| 夫が 65～69歳 | 4 | - | - | 96 |
| 70～74歳 | 29 | 4 | - | 12 |
| 75～79歳 | 214 | 20 | - | 2 |
| 80～84歳 | 222 | 101 | 6 | 3 |
| 85歳以上 | 15 | 70 | 41 | - |
| (別掲) | | | | |
| 夫が 60歳未満 | - | - | - | 2,369 |
| 60～64歳 | 3 | - | - | 722 |

3 国勢調査

3 - 11 配偶関係(4区分)、年齢(5歳階級)、男女別15歳以上人口

平成22年10月1日現在

| 年齢 (5歳階級) | 総数 | 男 | | | | |
|--------------|---------------|---------------|---------------|---------------|--------------|--------------|
| | | 総数(注) | 未婚 | 有配偶 | 死別 | 離別 |
| 総数 | 82,988 | 40,501 | 11,196 | 26,694 | 1,028 | 1,127 |
| 15～19歳 | 4,779 | 2,465 | 2,455 | 4 | - | - |
| 20～24歳 | 4,875 | 2,428 | 2,179 | 201 | 1 | 4 |
| 25～29歳 | 5,855 | 2,954 | 1,950 | 923 | 1 | 28 |
| 30～34歳 | 6,690 | 3,377 | 1,440 | 1,816 | 3 | 58 |
| 35～39歳 | 7,730 | 3,880 | 1,167 | 2,521 | 2 | 130 |
| 40～44歳 | 6,321 | 3,211 | 712 | 2,284 | 11 | 160 |
| 45～49歳 | 5,711 | 2,768 | 420 | 2,148 | 16 | 151 |
| 50～54歳 | 5,744 | 2,723 | 326 | 2,191 | 18 | 147 |
| 55～59歳 | 7,009 | 3,287 | 266 | 2,777 | 59 | 153 |
| 60～64歳 | 8,700 | 4,250 | 184 | 3,789 | 124 | 123 |
| 65～69歳 | 6,723 | 3,505 | 58 | 3,178 | 151 | 96 |
| 70～74歳 | 4,754 | 2,386 | 26 | 2,185 | 119 | 46 |
| 75～79歳 | 3,450 | 1,583 | 9 | 1,401 | 152 | 15 |
| 80～84歳 | 2,511 | 1,067 | 2 | 858 | 182 | 14 |
| 85～89歳 | 1,377 | 461 | 2 | 330 | 123 | 2 |
| 90～94歳 | 541 | 115 | - | 71 | 42 | - |
| 95～99歳 | 192 | 39 | - | 17 | 22 | - |
| 100歳以上 | 26 | 2 | - | - | 2 | - |
| (再掲) | | | | | | |
| 65歳以上 | 19,574 | 9,158 | 97 | 8,040 | 793 | 173 |
| 75歳以上 | 8,097 | 3,267 | 13 | 2,677 | 523 | 31 |
| 85歳以上 | 2,136 | 617 | 2 | 418 | 189 | 2 |

注) 配偶関係「不詳」を含む。

| 年齢 (5歳階級) | 女 | | | | |
|--------------|---------------|--------------|---------------|--------------|--------------|
| | 総数(注) | 未婚 | 有配偶 | 死別 | 離別 |
| 総数 | 42,487 | 8,535 | 27,037 | 4,639 | 1,751 |
| 15～19歳 | 2,314 | 2,289 | 20 | - | 1 |
| 20～24歳 | 2,447 | 2,045 | 349 | - | 11 |
| 25～29歳 | 2,901 | 1,542 | 1,253 | 1 | 61 |
| 30～34歳 | 3,313 | 989 | 2,159 | 2 | 115 |
| 35～39歳 | 3,850 | 689 | 2,857 | 18 | 238 |
| 40～44歳 | 3,110 | 384 | 2,447 | 23 | 224 |
| 45～49歳 | 2,943 | 193 | 2,445 | 39 | 231 |
| 50～54歳 | 3,021 | 107 | 2,621 | 92 | 173 |
| 55～59歳 | 3,722 | 73 | 3,242 | 186 | 196 |
| 60～64歳 | 4,450 | 90 | 3,752 | 373 | 199 |
| 65～69歳 | 3,218 | 44 | 2,561 | 479 | 105 |
| 70～74歳 | 2,368 | 25 | 1,664 | 579 | 77 |
| 75～79歳 | 1,867 | 26 | 999 | 759 | 51 |
| 80～84歳 | 1,444 | 21 | 504 | 852 | 31 |
| 85～89歳 | 916 | 15 | 137 | 705 | 27 |
| 90～94歳 | 426 | 2 | 24 | 368 | 8 |
| 95～99歳 | 153 | 1 | 3 | 141 | 2 |
| 100歳以上 | 24 | - | - | 22 | 1 |
| (再掲) | | | | | |
| 65歳以上 | 10,416 | 134 | 5,892 | 3,905 | 302 |
| 75歳以上 | 4,830 | 65 | 1,667 | 2,847 | 120 |
| 85歳以上 | 1,519 | 18 | 164 | 1,236 | 38 |

3 国勢調査

3 - 12 住居の種類・住宅の所有の関係別一般世帯数、一般世帯人員、世帯の家族類型

その1 住居の種類・住宅の所有の関係別一般世帯数、一般世帯人員及び1世帯あたり人員

(単位:世帯、人) 平成22年10月1日現在

| 区分 | 世帯数 | 世帯人員 | 1世帯あたり 人員 | (再掲) | | |
|--------------|---------------|---------------|--------------|--------|-----|-------|
| | | | | 一戸建 | 長屋建 | 共同住宅 |
| 一般世帯数 | 34,748 | 96,674 | 2.78 | - | - | - |
| 住宅に住む一般世帯数 | 34,233 | 96,127 | 2.81 | 26,397 | 435 | 7,377 |
| 主世帯 | 33,979 | 95,571 | 2.81 | 26,228 | 429 | 7,300 |
| 持ち家 | 26,106 | 78,954 | 3.02 | 25,741 | 118 | 241 |
| 公営・公団・公社の借家 | 414 | 1,091 | 2.64 | 1 | 157 | 256 |
| 民営の借家 | 6,811 | 14,240 | 2.09 | 431 | 139 | 6,232 |
| 給与住宅 | 648 | 1,286 | 1.98 | 55 | 15 | 571 |
| 間借り | 254 | 556 | 2.19 | 169 | 6 | 77 |

その2 世帯の家族類型別住宅の種類・住宅の所有の関係

(単位:世帯、人) 平成22年10月1日現在

| 区分 | 親族のみの世帯 | | | | 核家族 以外の 世帯 | 非親族を 含む世帯 | 単独世帯 |
|--------------|---------------|---------------|-------------------|------------------|------------------|--------------|------|
| | 親族のみ の世帯 | 核家族世帯 | | 核家族 以外の 世帯 | | | |
| | | 計 | うち夫婦 のみの 世帯 | | | | |
| 一般世帯数 | 27,575 | 22,871 | 8,094 | 4,704 | 431 | 6,741 | |
| 住宅に住む一般世帯数 | 27,559 | 22,856 | 8,088 | 4,703 | 430 | 6,243 | |
| 主世帯 | 27,415 | 22,721 | 8,062 | 4,694 | 427 | 6,136 | |
| 持ち家 | 23,167 | 18,729 | 6,798 | 4,438 | 127 | 2,812 | |
| 公営・公団・公社の借家 | 324 | 315 | 65 | 9 | 1 | 89 | |
| 民営の借家 | 3,618 | 3,379 | 1,099 | 239 | 290 | 2,902 | |
| 給与住宅 | 306 | 298 | 100 | 8 | 9 | 333 | |
| 間借り | 144 | 135 | 26 | 9 | 3 | 107 | |

3 国勢調査

3 - 13 労働力状態、男女別15歳以上人口の推移

各年10月1日現在

| 区分 | 総数 (注) | 労働力人口 | | | | | | | 非 労働力 人口 |
|---------|-----------|--------|--------|----------|-------------|---------------|-----------|-------|----------------|
| | | 総数 | 就業者 | | | | 完全 失業者 | | |
| | | | 総数 | 主に 仕事 | 家事のほ か仕事 | 通学のかた わら仕事 | | 休業者 | |
| 平成2年総数 | 62,570 | 40,882 | 40,091 | 33,145 | 6,264 | 332 | 350 | 791 | 21,672 |
| 男 | 30,929 | 24,941 | 24,420 | 23,928 | 129 | 161 | 202 | 521 | 5,979 |
| 女 | 31,641 | 15,941 | 15,671 | 9,217 | 6,135 | 171 | 148 | 270 | 15,693 |
| 平成7年総数 | 70,812 | 46,778 | 45,230 | 37,240 | 7,055 | 589 | 346 | 1,548 | 23,964 |
| 男 | 34,832 | 28,093 | 27,136 | 26,468 | 212 | 282 | 174 | 957 | 6,687 |
| 女 | 35,980 | 18,685 | 18,094 | 10,772 | 6,843 | 307 | 172 | 591 | 17,277 |
| 平成12年総数 | 77,150 | 49,986 | 48,027 | 40,298 | 6,482 | 804 | 443 | 1,959 | 26,915 |
| 男 | 37,823 | 29,674 | 28,408 | 27,448 | 291 | 441 | 228 | 1,266 | 7,958 |
| 女 | 39,327 | 20,312 | 19,619 | 12,850 | 6,191 | 363 | 215 | 693 | 18,957 |
| 平成17年総数 | 83,074 | 53,202 | 50,674 | 41,391 | 7,848 | 847 | 588 | 2,528 | 28,890 |
| 男 | 40,878 | 31,329 | 29,686 | 28,438 | 524 | 433 | 291 | 1,643 | 8,823 |
| 女 | 42,196 | 21,873 | 20,988 | 12,953 | 7,324 | 414 | 297 | 885 | 20,067 |
| 平成22年総数 | 82,988 | 49,623 | 47,012 | 38,583 | 7,154 | 695 | 580 | 2,611 | 29,964 |
| 男 | 40,501 | 28,827 | 27,094 | 25,881 | 576 | 344 | 293 | 1,733 | 10,025 |
| 女 | 42,487 | 20,796 | 19,918 | 12,702 | 6,578 | 351 | 287 | 878 | 19,939 |

注)労働力状態「不詳」を含む。

【旧兼山町】

各年10月1日現在

| 区分 | 総数 (注) | 労働力人口 | | | | | | | 非 労働力 人口 |
|---------|-----------|-------|-------|----------|-------------|---------------|-----------|-----|----------------|
| | | 総数 | 就業者 | | | | 完全 失業者 | | |
| | | | 総数 | 主に 仕事 | 家事のほ か仕事 | 通学のかた わら仕事 | | 休業者 | |
| 平成2年総数 | 1,596 | 1,029 | 1,001 | 780 | 216 | 5 | - | 28 | 567 |
| 男 | 774 | 612 | 587 | 580 | 4 | 3 | - | 25 | 162 |
| 女 | 822 | 417 | 414 | 200 | 212 | 2 | - | 3 | 405 |
| 平成7年総数 | 1,657 | 1,023 | 992 | 786 | 186 | 5 | 15 | 31 | 634 |
| 男 | 783 | 605 | 583 | 567 | 5 | 2 | 9 | 22 | 178 |
| 女 | 874 | 418 | 409 | 219 | 181 | 3 | 6 | 9 | 456 |
| 平成12年総数 | 1,528 | 919 | 872 | 595 | 263 | 9 | 5 | 47 | 609 |
| 男 | 747 | 542 | 506 | 496 | 1 | 5 | 4 | 36 | 205 |
| 女 | 781 | 377 | 366 | 99 | 262 | 4 | 1 | 11 | 404 |

注)労働力状態「不詳」を含む。

3 国勢調査

3 - 14 国籍、男女別外国人数の推移

各年 10月1日現在

| 区分 | 総数 (注) | 韓国 朝鮮 | 中国 | フィリピン | タイ | イギリス | アメリカ | ブラジル | ペルー | その他 |
|---------|-----------|----------|-----|-------|-----|------|------|-------|-----|-----|
| 昭和55年総数 | 193 | 182 | 2 | ... | ... | ... | 4 | ... | ... | 4 |
| 男 | 101 | 95 | 1 | ... | ... | ... | 3 | ... | ... | 2 |
| 女 | 92 | 87 | 1 | ... | ... | ... | 1 | ... | ... | 2 |
| 昭和60年総数 | 279 | 252 | 2 | ... | ... | ... | 6 | ... | ... | 17 |
| 男 | 142 | 128 | 1 | ... | ... | ... | 3 | ... | ... | 8 |
| 女 | 137 | 124 | 1 | ... | ... | ... | 3 | ... | ... | 9 |
| 平成 2年総数 | 709 | 264 | 10 | 4 | ... | ... | 9 | ... | ... | 412 |
| 男 | 457 | 135 | 5 | - | ... | ... | 5 | ... | ... | 304 |
| 女 | 252 | 129 | 5 | 4 | ... | ... | 4 | ... | ... | 108 |
| 平成 7年総数 | 1,529 | 253 | 21 | 24 | 2 | 1 | 7 | 1,164 | 20 | 18 |
| 男 | 864 | 116 | 9 | 1 | 1 | - | 4 | 698 | 11 | 11 |
| 女 | 665 | 137 | 12 | 23 | 1 | 1 | 3 | 466 | 9 | 7 |
| 平成12年総数 | 2,438 | 257 | 47 | 150 | 9 | 3 | 8 | 1,902 | 20 | 20 |
| 男 | 1,326 | 113 | 32 | 43 | 4 | 1 | 3 | 1,090 | 11 | 13 |
| 女 | 1,112 | 144 | 15 | 107 | 5 | 2 | 5 | 812 | 9 | 7 |
| 平成17年総数 | 4,541 | 251 | 92 | 641 | 15 | 2 | 18 | 3,359 | 26 | 104 |
| 男 | 2,391 | 110 | 38 | 266 | 7 | 1 | 11 | 1,868 | 14 | 47 |
| 女 | 2,150 | 141 | 54 | 375 | 8 | 1 | 7 | 1,491 | 12 | 57 |
| 平成22年総数 | 4,094 | 209 | 222 | 869 | 16 | 2 | 8 | 1,815 | 28 | 925 |
| 男 | 1,946 | 85 | 71 | 346 | 8 | 1 | 5 | 958 | 17 | 455 |
| 女 | 2,148 | 124 | 151 | 523 | 8 | 1 | 3 | 857 | 11 | 470 |

注) 無国籍及び国籍「不詳」を含む。

【旧兼山町】

各年 10月1日現在

| 区分 | 総数 (注) | 韓国 朝鮮 | 中国 | フィリピン | タイ | イギリス | アメリカ | ブラジル | ペルー | その他 |
|---------|-----------|----------|----|-------|-----|------|------|------|-----|-----|
| 昭和60年総数 | - | - | - | ... | ... | ... | - | ... | ... | - |
| 男 | - | - | - | ... | ... | ... | - | ... | ... | - |
| 女 | - | - | - | ... | ... | ... | - | ... | ... | - |
| 平成 2年総数 | - | - | - | - | ... | ... | - | ... | ... | - |
| 男 | - | - | - | - | ... | ... | - | ... | ... | - |
| 女 | - | - | - | - | ... | ... | - | ... | ... | - |
| 平成 7年総数 | 9 | 1 | - | - | - | - | - | 8 | - | - |
| 男 | 6 | 1 | - | - | - | - | - | 5 | - | - |
| 女 | 3 | - | - | - | - | - | - | 3 | - | - |
| 平成12年総数 | 10 | - | - | - | - | - | - | 10 | - | - |
| 男 | 6 | - | - | - | - | - | - | 6 | - | - |
| 女 | 4 | - | - | - | - | - | - | 4 | - | - |

注) 無国籍及び国籍「不詳」を含む。

3 国勢調査

3 - 15 労働力状態(8区分)、年齢(5歳階級)、男女別15歳以上人口

平成22年10月1日現在

| 区分 | 総数 (注) | 労働力人口 | | | | | | | 非労働力人口 | | |
|---------------|---------------|---------------|---------------|---------------|--------------|---------------|------------|--------------|---------------|---------------|--------------|
| | | 総数 | 就業者 | | | | 完全 失業者 | 総数 | うち家事 | うち通学 | |
| | | | 総数 | 主に 仕事 | 家事の ほか仕事 | 通学のかた わら仕事 | | | | | 休業者 |
| 総数 | 82,988 | 49,623 | 47,012 | 38,583 | 7,154 | 695 | 580 | 2,611 | 29,964 | 13,892 | 4,536 |
| 15～19歳 | 4,779 | 815 | 708 | 382 | 16 | 304 | 6 | 107 | 3,702 | 30 | 3,625 |
| 20～24 | 4,875 | 3,447 | 3,204 | 2,759 | 84 | 331 | 30 | 243 | 1,053 | 217 | 783 |
| 25～29 | 5,855 | 4,690 | 4,389 | 4,081 | 224 | 23 | 61 | 301 | 733 | 596 | 65 |
| 30～34 | 6,690 | 5,219 | 4,940 | 4,376 | 468 | 9 | 87 | 279 | 1,084 | 1,003 | 24 |
| 35～39 | 7,730 | 6,224 | 5,939 | 4,949 | 924 | 12 | 54 | 285 | 1,112 | 1,039 | 12 |
| 40～44 | 6,321 | 5,292 | 5,057 | 4,121 | 898 | 6 | 32 | 235 | 718 | 649 | 7 |
| 45～49 | 5,711 | 4,822 | 4,649 | 3,722 | 895 | 5 | 27 | 173 | 621 | 572 | 1 |
| 50～54 | 5,744 | 4,732 | 4,556 | 3,677 | 846 | 1 | 32 | 176 | 812 | 753 | 2 |
| 55～59 | 7,009 | 5,369 | 5,162 | 4,208 | 899 | 1 | 54 | 207 | 1,456 | 1,306 | 1 |
| 60～64 | 8,700 | 5,212 | 4,862 | 3,838 | 947 | 3 | 74 | 350 | 3,333 | 2,332 | 4 |
| 65～69 | 6,723 | 2,344 | 2,180 | 1,566 | 550 | - | 64 | 164 | 4,245 | 2,060 | 1 |
| 70～74 | 4,754 | 906 | 844 | 569 | 246 | - | 29 | 62 | 3,757 | 1,452 | 5 |
| 75～79 | 3,450 | 358 | 337 | 225 | 97 | - | 15 | 21 | 3,004 | 993 | 3 |
| 80～84 | 2,511 | 147 | 141 | 85 | 45 | - | 11 | 6 | 2,297 | 594 | 1 |
| 85歳以上 (再掲) | 2,136 | 46 | 44 | 25 | 15 | - | 4 | 2 | 2,037 | 296 | 2 |
| 15～64歳 | 63,414 | 45,822 | 43,466 | 36,113 | 6,201 | 695 | 457 | 2,356 | 14,624 | 8,497 | 4,524 |
| 65歳以上 | 19,574 | 3,801 | 3,546 | 2,470 | 953 | - | 123 | 255 | 15,340 | 5,395 | 12 |
| 65～74歳 | 11,477 | 3,250 | 3,024 | 2,135 | 796 | - | 93 | 226 | 8,002 | 3,512 | 6 |
| 75歳以上 | 8,097 | 551 | 522 | 335 | 157 | - | 30 | 29 | 7,338 | 1,883 | 6 |
| 男合計 | 40,501 | 28,827 | 27,094 | 25,881 | 576 | 344 | 293 | 1,733 | 10,025 | 1,294 | 2,391 |
| 15～19歳 | 2,465 | 405 | 354 | 217 | 3 | 131 | 3 | 51 | 1,927 | 7 | 1,890 |
| 20～24 | 2,428 | 1,779 | 1,628 | 1,416 | 15 | 187 | 10 | 151 | 484 | 9 | 440 |
| 25～29 | 2,954 | 2,652 | 2,461 | 2,417 | 14 | 14 | 16 | 191 | 82 | 3 | 37 |
| 30～34 | 3,377 | 3,127 | 2,970 | 2,932 | 20 | 3 | 15 | 157 | 57 | 11 | 9 |
| 35～39 | 3,880 | 3,639 | 3,481 | 3,449 | 14 | 4 | 14 | 158 | 53 | 12 | 5 |
| 40～44 | 3,211 | 2,996 | 2,867 | 2,836 | 13 | 2 | 16 | 129 | 62 | 19 | 5 |
| 45～49 | 2,768 | 2,591 | 2,483 | 2,460 | 8 | 2 | 13 | 108 | 42 | 11 | - |
| 50～54 | 2,723 | 2,567 | 2,457 | 2,428 | 13 | - | 16 | 110 | 44 | 11 | - |
| 55～59 | 3,287 | 3,080 | 2,932 | 2,883 | 21 | - | 28 | 148 | 103 | 31 | 1 |
| 60～64 | 4,250 | 3,333 | 3,034 | 2,853 | 123 | 1 | 57 | 299 | 841 | 213 | 2 |
| 65～69 | 3,505 | 1,654 | 1,507 | 1,262 | 187 | - | 58 | 147 | 1,789 | 359 | - |
| 70～74 | 2,386 | 636 | 578 | 459 | 93 | - | 26 | 58 | 1,711 | 256 | 1 |
| 75～79 | 1,583 | 239 | 219 | 177 | 32 | - | 10 | 20 | 1,313 | 179 | - |
| 80～84 | 1,067 | 99 | 94 | 72 | 15 | - | 7 | 5 | 946 | 117 | 1 |
| 85歳以上 (再掲) | 617 | 30 | 29 | 20 | 5 | - | 4 | 1 | 571 | 56 | - |
| 15～64歳 | 31,343 | 26,169 | 24,667 | 23,891 | 244 | 344 | 188 | 1,502 | 3,695 | 327 | 2,389 |
| 65歳以上 | 9,158 | 2,658 | 2,427 | 1,990 | 332 | - | 105 | 231 | 6,330 | 967 | 2 |
| 65～74歳 | 5,891 | 2,290 | 2,085 | 1,721 | 280 | - | 84 | 205 | 3,500 | 615 | 1 |
| 75歳以上 | 3,267 | 368 | 342 | 269 | 52 | - | 21 | 26 | 2,830 | 352 | 1 |
| 女合計 | 42,487 | 20,796 | 19,918 | 12,702 | 6,578 | 351 | 287 | 878 | 19,939 | 12,598 | 2,145 |
| 15～19歳 | 2,314 | 410 | 354 | 165 | 13 | 173 | 3 | 56 | 1,775 | 23 | 1,735 |
| 20～24 | 2,447 | 1,668 | 1,576 | 1,343 | 69 | 144 | 20 | 92 | 569 | 208 | 343 |
| 25～29 | 2,901 | 2,038 | 1,928 | 1,664 | 210 | 9 | 45 | 110 | 651 | 593 | 28 |
| 30～34 | 3,313 | 2,092 | 1,970 | 1,444 | 448 | 6 | 72 | 122 | 1,027 | 992 | 15 |
| 35～39 | 3,850 | 2,585 | 2,458 | 1,500 | 910 | 8 | 40 | 127 | 1,059 | 1,027 | 7 |
| 40～44 | 3,110 | 2,296 | 2,190 | 1,285 | 885 | 4 | 16 | 106 | 656 | 630 | 2 |
| 45～49 | 2,943 | 2,231 | 2,166 | 1,262 | 887 | 3 | 14 | 65 | 579 | 561 | 1 |
| 50～54 | 3,021 | 2,165 | 2,099 | 1,249 | 833 | 1 | 16 | 66 | 768 | 742 | 2 |
| 55～59 | 3,722 | 2,289 | 2,230 | 1,325 | 878 | 1 | 26 | 59 | 1,353 | 1,275 | - |
| 60～64 | 4,450 | 1,879 | 1,828 | 985 | 824 | 2 | 17 | 51 | 2,492 | 2,119 | 2 |
| 65～69 | 3,218 | 690 | 673 | 304 | 363 | - | 6 | 17 | 2,456 | 1,701 | 1 |
| 70～74 | 2,368 | 270 | 266 | 110 | 153 | - | 3 | 4 | 2,046 | 1,196 | 4 |
| 75～79 | 1,867 | 119 | 118 | 48 | 65 | - | 5 | 1 | 1,691 | 814 | 3 |
| 80～84 | 1,444 | 48 | 47 | 13 | 30 | - | 4 | 1 | 1,351 | 477 | - |
| 85歳以上 (再掲) | 1,519 | 16 | 15 | 5 | 10 | - | - | 1 | 1,466 | 240 | 2 |
| 15～64歳 | 32,071 | 19,653 | 18,799 | 12,222 | 5,957 | 351 | 269 | 854 | 10,929 | 8,170 | 2,135 |
| 65歳以上 | 10,416 | 1,143 | 1,119 | 480 | 621 | - | 18 | 24 | 9,010 | 4,428 | 10 |
| 65～74歳 | 5,586 | 960 | 939 | 414 | 516 | - | 9 | 21 | 4,502 | 2,897 | 5 |
| 75歳以上 | 4,830 | 183 | 180 | 66 | 105 | - | 9 | 3 | 4,508 | 1,531 | 5 |

(注)労働力状態「不詳」を含む。

3 国勢調査

3 - 16 産業(大分類)、男女別、15歳以上就業者数の推移

各年10月1日現在

| 区分 | 平成17年 | | | |
|-------------------|--------|-------|--------|--------|
| | 総数 | 構成比 | 男 | 女 |
| 総数 | 50,674 | 100.0 | 29,686 | 20,988 |
| 農業 | 921 | 1.8 | 558 | 363 |
| 林業 | 3 | 0.0 | 3 | - |
| 漁業 | - | - | - | - |
| 鉱業 | 6 | 0.0 | 4 | 2 |
| 建設業 | 3,422 | 6.8 | 2,919 | 503 |
| 製造業 | 14,256 | 28.1 | 10,115 | 4,141 |
| 電気・ガス・熱供給・水道業 | 305 | 0.6 | 278 | 27 |
| 情報通信業 | 546 | 1.1 | 426 | 120 |
| 運輸業 | 2,636 | 5.2 | 1,876 | 760 |
| 卸売・小売業 | 7,817 | 15.4 | 3,564 | 4,253 |
| 金融・保険業 | 954 | 1.9 | 429 | 525 |
| 不動産業 | 328 | 0.6 | 217 | 111 |
| 飲食店、宿泊業 | 2,083 | 4.1 | 675 | 1,408 |
| 医療、福祉 | 3,700 | 7.3 | 784 | 2,916 |
| 教育、学習支援業 | 2,221 | 4.4 | 968 | 1,253 |
| サービス業 | 453 | 0.9 | 305 | 148 |
| サービス業(他に分類されないもの) | 9,403 | 18.6 | 5,436 | 3,967 |
| 公務(他に分類されないもの) | 1,230 | 2.4 | 905 | 325 |
| 分類不能の産業 | 390 | 0.8 | 224 | 166 |
| (再掲) | | | | |
| 第1次産業 | 924 | 1.8 | 561 | 363 |
| 第2次産業 | 17,684 | 34.9 | 13,038 | 4,646 |
| 第3次産業 | 31,674 | 62.5 | 15,863 | 15,813 |

注)平成14年産業分類改定により「情報通信業、飲食店、宿泊業、医療、福祉、教育、学習支援業」が新たに設けられた。

| 区分 | 平成22年 | | | |
|-------------------|--------|-------|--------|--------|
| | 総数 | 構成比 | 男 | 女 |
| 総数 | 47,012 | 100.0 | 27,094 | 19,918 |
| 農業、林業 | 657 | 1.4 | 421 | 236 |
| 漁業 | - | - | - | - |
| 鉱業、採石業、砂利採取業 | 14 | - | 10 | 4 |
| 建設業 | 2,972 | 6.3 | 2,464 | 508 |
| 製造業 | 13,921 | 29.6 | 10,029 | 3,892 |
| 電気・ガス・熱供給・水道業 | 261 | 0.6 | 232 | 29 |
| 情報通信業 | 556 | 1.2 | 412 | 144 |
| 運輸業、郵便業 | 2,633 | 5.6 | 1,848 | 785 |
| 卸売業、小売業 | 7,165 | 15.2 | 3,180 | 3,985 |
| 金融業、保険業 | 946 | 2.0 | 401 | 545 |
| 不動産業、物品賃貸業 | 466 | 1.0 | 302 | 164 |
| 学術研究、専門・技術サービス業 | 1,071 | 2.3 | 745 | 326 |
| 宿泊業、飲食サービス業 | 2,262 | 4.8 | 732 | 1,530 |
| 生活関連サービス業、娯楽業 | 2,297 | 4.9 | 867 | 1,430 |
| 教育、学習支援業 | 2,054 | 4.4 | 879 | 1,175 |
| 医療、福祉 | 4,214 | 9.0 | 871 | 3,343 |
| 複合サービス事業 | 271 | 0.6 | 176 | 95 |
| サービス業(他に分類されないもの) | 2,318 | 4.9 | 1,568 | 750 |
| 公務(他に分類されるものを除く) | 1,261 | 2.7 | 914 | 347 |
| 分類不能の産業 | 1,673 | 3.6 | 1,043 | 630 |
| (再掲) | | | | |
| 第1次産業 | 657 | 1.4 | 421 | 236 |
| 第2次産業 | 16,907 | 36.0 | 12,503 | 4,404 |
| 第3次産業 | 27,775 | 59.0 | 13,127 | 14,648 |

注)平成20年より、産業分類が大幅に改定されたため、区分を変更している。

3 国勢調査

3 - 17 産業(大分類)、男女別従業上の地位

| 区分 | 総数 1) | 雇用者 | | | | 役員 | 雇人のある 業主 | 雇人のない 業主 | 家族 従業者 | 家庭 内職者 |
|-------------------|---------------|---------------|---------------|-------------------|-------------------|--------------|-------------|--------------|--------------|------------|
| | | 合計 | 正規の職 員・従業員 | 労働者派遣事業 所の派遣社員 | パート・アルバイト ・その他 | | | | | |
| 総数 | 47,012 | 39,334 | 24,503 | 1,892 | 12,939 | 2,007 | 853 | 2,214 | 1,189 | 194 |
| 農業, 林業 | 657 | 126 | 59 | 1 | 66 | 20 | 34 | 301 | 176 | - |
| 漁業 | 644 | 116 | 51 | 1 | 64 | 18 | 34 | 300 | 176 | - |
| 鉱業, 採石業, 砂利採取業 | - | - | - | - | - | - | - | - | - | - |
| 建設業 | 14 | 13 | 10 | - | 3 | - | - | 1 | - | - |
| 製造業 | 2,972 | 1,875 | 1,589 | 17 | 269 | 384 | 150 | 397 | 165 | - |
| 電気・ガス・熱供給・水道業 | 13,921 | 13,022 | 9,337 | 1,268 | 2,417 | 435 | 60 | 146 | 109 | 139 |
| 情報通信業 | 261 | 259 | 238 | 1 | 20 | 2 | - | - | - | - |
| 運輸業, 郵便業 | 556 | 490 | 410 | 29 | 51 | 32 | 5 | 25 | 4 | - |
| 卸売業, 小売業 | 2,633 | 2,484 | 1,461 | 112 | 911 | 63 | 12 | 63 | 10 | - |
| 金融業, 保険業 | 7,165 | 6,054 | 2,775 | 95 | 3,184 | 471 | 141 | 269 | 230 | - |
| 不動産業, 物品賃貸業 | 946 | 882 | 704 | 23 | 155 | 36 | 4 | 21 | 3 | - |
| 学術研究, 専門・技術サービス業 | 466 | 315 | 211 | 10 | 94 | 66 | 17 | 45 | 23 | - |
| 宿泊業, 飲食サービス業 | 1,071 | 677 | 523 | 31 | 123 | 107 | 66 | 161 | 60 | - |
| 生活関連サービス業, 娯楽業 | 2,262 | 1,765 | 430 | 10 | 1,325 | 60 | 156 | 111 | 167 | - |
| 教育, 学習支援業 | 2,297 | 1,866 | 815 | 32 | 1,019 | 64 | 59 | 208 | 98 | 2 |
| 医療, 福祉 | 2,054 | 1,852 | 1,201 | 32 | 619 | 18 | 28 | 145 | 11 | - |
| 複合サービス事業 | 4,214 | 3,919 | 2,284 | 55 | 1,580 | 51 | 96 | 61 | 86 | - |
| サービス業(他に分類されないもの) | 271 | 265 | 221 | 1 | 43 | 5 | 1 | - | - | - |
| 公務(他に分類されるものを除く) | 2,318 | 1,825 | 1,066 | 96 | 663 | 176 | 21 | 210 | 32 | 53 |
| 分類不能の産業 (再掲) | 1,673 | 1,261 | 989 | 15 | 257 | - | - | - | - | - |
| 第1次産業 | 657 | 126 | 59 | 1 | 66 | 20 | 34 | 301 | 176 | - |
| 第2次産業 | 16,907 | 14,910 | 10,936 | 1,285 | 2,689 | 819 | 210 | 544 | 274 | 139 |
| 第3次産業 | 27,775 | 23,914 | 13,328 | 542 | 10,044 | 1,151 | 606 | 1,319 | 724 | 55 |
| 男合計 | 27,094 | 22,085 | 17,845 | 961 | 3,279 | 1,571 | 723 | 1,679 | 226 | 18 |
| 農業, 林業 | 421 | 74 | 46 | 1 | 27 | 15 | 30 | 271 | 31 | - |
| 漁業 | 408 | 64 | 38 | 1 | 25 | 13 | 30 | 270 | 31 | - |
| 鉱業, 採石業, 砂利採取業 | - | - | - | - | - | - | - | - | - | - |
| 建設業 | 10 | 9 | 7 | - | 2 | - | - | 1 | - | - |
| 製造業 | 2,464 | 1,553 | 1,388 | 5 | 160 | 312 | 149 | 396 | 53 | - |
| 電気・ガス・熱供給・水道業 | 10,029 | 9,421 | 7,989 | 676 | 756 | 368 | 59 | 130 | 29 | 16 |
| 情報通信業 | 232 | 230 | 223 | - | 7 | 2 | - | - | - | - |
| 運輸業, 郵便業 | 412 | 356 | 317 | 10 | 29 | 29 | 5 | 22 | - | - |
| 卸売業, 小売業 | 1,848 | 1,725 | 1,311 | 70 | 344 | 53 | 10 | 56 | 3 | - |
| 金融業, 保険業 | 3,180 | 2,486 | 1,887 | 33 | 566 | 347 | 119 | 185 | 43 | - |
| 不動産業, 物品賃貸業 | 401 | 351 | 333 | 2 | 16 | 30 | 3 | 16 | 1 | - |
| 学術研究, 専門・技術サービス業 | 302 | 199 | 147 | 4 | 48 | 45 | 16 | 37 | 5 | - |
| 宿泊業, 飲食サービス業 | 745 | 444 | 390 | 17 | 37 | 85 | 63 | 145 | 8 | - |
| 生活関連サービス業, 娯楽業 | 732 | 501 | 258 | 3 | 240 | 39 | 108 | 61 | 22 | - |
| 教育, 学習支援業 | 867 | 680 | 386 | 12 | 282 | 46 | 38 | 90 | 13 | - |
| 医療, 福祉 | 879 | 834 | 637 | 15 | 182 | 14 | 9 | 20 | 2 | - |
| 複合サービス事業 | 871 | 710 | 561 | 9 | 140 | 25 | 90 | 43 | 3 | - |
| サービス業(他に分類されないもの) | 176 | 170 | 158 | 1 | 11 | 5 | 1 | - | - | - |
| 公務(他に分類されるものを除く) | 1,568 | 1,224 | 879 | 51 | 294 | 143 | 20 | 171 | 8 | 2 |
| 分類不能の産業 (再掲) | 914 | 914 | 814 | 10 | 90 | - | - | - | - | - |
| 第1次産業 | 1,043 | 204 | 114 | 42 | 48 | 13 | 3 | 35 | 5 | - |
| 第2次産業 | 421 | 74 | 46 | 1 | 27 | 15 | 30 | 271 | 31 | - |
| 第3次産業 | 12,503 | 10,983 | 9,384 | 681 | 918 | 680 | 208 | 527 | 82 | 16 |
| 第3次産業 | 13,127 | 10,824 | 8,301 | 237 | 2,286 | 863 | 482 | 846 | 108 | 2 |
| 女合計 | 19,918 | 17,249 | 6,658 | 931 | 9,660 | 436 | 130 | 535 | 963 | 176 |
| 農業, 林業 | 236 | 52 | 13 | - | 39 | 5 | 4 | 30 | 145 | - |
| 漁業 | 236 | 52 | 13 | - | 39 | 5 | 4 | 30 | 145 | - |
| 鉱業, 採石業, 砂利採取業 | - | - | - | - | - | - | - | - | - | - |
| 建設業 | 4 | 4 | 3 | - | 1 | - | - | - | - | - |
| 製造業 | 508 | 322 | 201 | 12 | 109 | 72 | 1 | 1 | 112 | - |
| 電気・ガス・熱供給・水道業 | 3,892 | 3,601 | 1,348 | 592 | 1,661 | 67 | 1 | 16 | 80 | 123 |
| 情報通信業 | 29 | 29 | 15 | 1 | 13 | - | - | - | - | - |
| 運輸業, 郵便業 | 144 | 134 | 93 | 19 | 22 | 3 | - | 3 | 4 | - |
| 卸売業, 小売業 | 785 | 759 | 150 | 42 | 567 | 10 | 2 | 7 | 7 | - |
| 金融業, 保険業 | 3,985 | 3,568 | 888 | 62 | 2,618 | 124 | 22 | 84 | 187 | - |
| 不動産業, 物品賃貸業 | 545 | 531 | 371 | 21 | 139 | 6 | 1 | 5 | 2 | - |
| 学術研究, 専門・技術サービス業 | 164 | 116 | 64 | 6 | 46 | 21 | 1 | 8 | 18 | - |
| 宿泊業, 飲食サービス業 | 326 | 233 | 133 | 14 | 86 | 22 | 3 | 16 | 52 | - |
| 生活関連サービス業, 娯楽業 | 1,530 | 1,264 | 172 | 7 | 1,085 | 21 | 48 | 50 | 145 | - |
| 教育, 学習支援業 | 1,430 | 1,186 | 429 | 20 | 737 | 18 | 21 | 118 | 85 | 2 |
| 医療, 福祉 | 1,175 | 1,018 | 564 | 17 | 437 | 4 | 19 | 125 | 9 | - |
| 複合サービス事業 | 3,343 | 3,209 | 1,723 | 46 | 1,440 | 26 | 6 | 18 | 83 | - |
| サービス業(他に分類されないもの) | 95 | 95 | 63 | - | 32 | - | - | - | - | - |
| 公務(他に分類されるものを除く) | 750 | 601 | 187 | 45 | 369 | 33 | 1 | 39 | 24 | 51 |
| 分類不能の産業 (再掲) | 347 | 347 | 175 | 5 | 167 | - | - | - | - | - |
| 第1次産業 | 630 | 180 | 66 | 22 | 92 | 4 | - | 15 | 10 | - |
| 第2次産業 | 236 | 52 | 13 | - | 39 | 5 | 4 | 30 | 145 | - |
| 第3次産業 | 4,404 | 3,927 | 1,552 | 604 | 1,771 | 139 | 2 | 17 | 192 | 123 |
| 第3次産業 | 14,648 | 13,090 | 5,027 | 305 | 7,758 | 288 | 124 | 473 | 616 | 53 |

1)従業上の地位「不詳」を含む。

3 国勢調査

3 - 18 流動人口の推移

各年10月1日現在

| 区分 | 夜間人口 (常住人口) | 流入人口 1) | | | 流出人口 1) | | | 昼間人口 | 昼間人口比 (%) |
|--------------|----------------|---------------|---------------|--------------|---------------|---------------|--------------|---------------|--------------|
| | | 総数 | 通勤 | 通学 | 総数 | 通勤 | 通学 | | |
| 平成 2年 | 80,012 | 13,667 | 12,789 | 878 | 23,581 | 19,577 | 4,004 | 70,098 | 87.6 |
| 平成 7年 | 86,367 | 15,565 | 14,506 | 1,059 | 26,736 | 22,626 | 4,110 | 75,196 | 87.1 |
| 平成12年 | 91,626 | 17,767 | 16,315 | 1,452 | 28,273 | 24,658 | 3,615 | 81,120 | 88.5 |
| 平成17年 2) | 97,678 | 19,552 | 18,029 | 1,523 | 29,151 | 25,957 | 3,194 | 88,079 | 90.2 |
| 平成22年 | 97,436 | 18,982 | 17,406 | 1,576 | 26,705 | 23,907 | 2,798 | 89,713 | 92.1 |

1) 流動人口には15歳未満通学者を含む。

2) 「年齢不詳」を集計対象から除外しているため、確定人口と異なる。

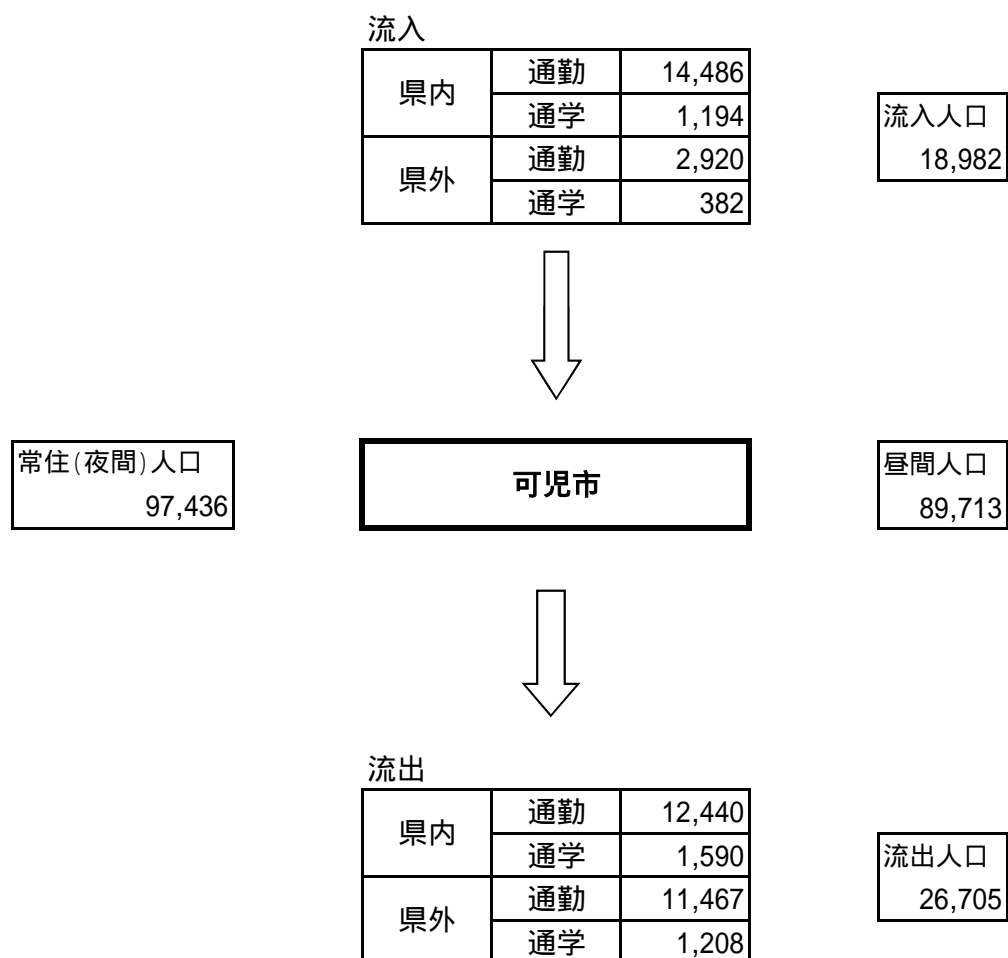

3 国勢調査

3 - 19 可児市から他市町村へ通勤・通学する就業・通学者数(15歳以上)

各年10月1日現在

| 区分 | 平成12年 | | | 平成17年 | | | 平成22年 | | |
|----------------------------|---------------|---------------|--------------|---------------|---------------|--------------|---------------|---------------|--------------|
| | 総数 | 就業者 | 通学者 | 総数 | 就業者 | 通学者 | 総数 | 就業者 | 通学者 |
| 市内に常住する 就業者・通学者 | 54,021 | 48,027 | 5,994 | 55,759 | 50,674 | 5,085 | 49,779 | 45,381 | 4,398 |
| 市内で就業・通学 | 25,835 | 23,369 | 2,466 | 26,776 | 24,717 | 2,059 | 23,236 | 21,474 | 1,762 |
| 他市町村で就業・通 | 28,186 | 24,658 | 3,528 | 28,983 | 25,957 | 3,026 | 26,543 | 23,907 | 2,636 |
| 県内 | 12,558 | 10,498 | 2,060 | 14,171 | 12,562 | 1,609 | 13,915 | 12,440 | 1,475 |
| 岐阜市 | 804 | 563 | 241 | 741 | 550 | 191 | 730 | 544 | 186 |
| 多治見市 | 2,849 | 2,628 | 221 | 3,063 | 2,871 | 192 | 3,184 | 3,041 | 143 |
| 瑞浪市 | 232 | 213 | 19 | 254 | 213 | 41 | 257 | 198 | 59 |
| 美濃加茂市 | 3,627 | 3,031 | 596 | 4,440 | 3,963 | 477 | 3,914 | 3,418 | 496 |
| 土岐市 | 573 | 519 | 54 | 686 | 623 | 63 | 714 | 651 | 63 |
| 各務原市 | 647 | 619 | 28 | 684 | 644 | 40 | 686 | 650 | 36 |
| 坂祝町 | 335 | 330 | 5 | 333 | 329 | 4 | 280 | 276 | 4 |
| 八百津町 | 420 | 307 | 113 | 463 | 420 | 43 | 627 | 547 | 80 |
| 御嵩町 | 1,577 | 934 | 643 | 1,706 | 1,275 | 431 | 1,936 | 1,612 | 324 |
| その他の市町村 | 1,494 | 1,354 | 140 | 1,801 | 1,674 | 127 | 1,587 | 1,503 | 84 |
| 他県 | 15,628 | 14,160 | 1,468 | 14,812 | 13,395 | 1,417 | 12,628 | 11,467 | 1,161 |
| 愛知県 | 15,383 | 13,936 | 1,447 | 14,607 | 13,223 | 1,384 | 12,450 | 11,323 | 1,127 |
| 名古屋市 | 6,387 | 5,569 | 818 | 5,548 | 4,746 | 802 | 4,623 | 3,929 | 694 |
| 一宮市 | 244 | 238 | 6 | 285 | 281 | 4 | 202 | 199 | 3 |
| 春日井市 | 1,100 | 1,022 | 78 | 1,083 | 993 | 90 | 1,009 | 919 | 90 |
| 犬山市 | 2,193 | 2,134 | 59 | 2,272 | 2,230 | 42 | 2,125 | 2,108 | 17 |
| 江南市 | 403 | 366 | 37 | 401 | 365 | 36 | 294 | 268 | 26 |
| 小牧市 | 2,257 | 2,223 | 34 | 2,142 | 2,118 | 24 | 1,780 | 1,763 | 17 |
| 岩倉市 | 163 | 161 | 2 | 142 | 138 | 4 | 97 | 97 | - |
| 豊山町 | 266 | 266 | - | 184 | 184 | - | 150 | 150 | - |
| 大口町 | 701 | 694 | 7 | 763 | 756 | 7 | 724 | 718 | 6 |
| その他の市町村 | 1,669 | 1,263 | 406 | 1,787 | 1,412 | 375 | 1,446 | 1,172 | 274 |
| 三重県 | 53 | 46 | 7 | 64 | 57 | 7 | 45 | 41 | 4 |
| その他の県 | 192 | 178 | 14 | 141 | 115 | 26 | 133 | 103 | 30 |

不詳は含まず

〔旧兼山町〕

| 区分 | 平成12年 | | |
|------------------------------|------------|------------|------------|
| | 総数 | 就業者 | 通学者 |
| 旧兼山町に常住する 就業者・通学者 | 975 | 872 | 103 |
| 旧兼山町で就業・通 | 256 | 256 | - |
| 他市町村で就業・通 | 719 | 616 | 103 |
| 県内 | 599 | 519 | 80 |
| 岐阜市 | 14 | 10 | 4 |
| 多治見市 | 26 | 25 | 1 |
| 瑞浪市 | 9 | 9 | - |
| 美濃加茂市 | 101 | 82 | 19 |
| 土岐市 | 13 | 12 | 1 |
| 各務原市 | 8 | 6 | 2 |
| 可児市 | 234 | 209 | 25 |
| 坂祝町 | 8 | 8 | - |
| 八百津町 | 63 | 62 | 1 |
| 御嵩町 | 79 | 59 | 20 |
| その他の市町村 | 44 | 37 | 7 |
| 他県 | 120 | 97 | 23 |
| 愛知県 | 119 | 96 | 23 |
| 名古屋市 | 54 | 42 | 12 |
| 一宮市 | 1 | 1 | - |
| 春日井市 | 7 | 5 | 2 |
| 犬山市 | 26 | 25 | 1 |
| 江南市 | 3 | 2 | 1 |
| 小牧市 | 9 | 7 | 2 |
| 岩倉市 | 1 | 1 | - |
| 豊山町 | 2 | 2 | - |
| 大口町 | 2 | 2 | - |
| その他の市町村 | 14 | 9 | 5 |
| その他の県 | 1 | 1 | - |

3 国勢調査

3 - 20 他市町村 から可児市へ通勤・通学する就業・通学者数(15歳以上)

各年10月1日現在

| 区分 | 平成12年 | | | 平成17年 | | | 平成22年 | | |
|-------------------------|---------------|---------------|--------------|---------------|---------------|--------------|---------------|---------------|--------------|
| | 総数 | 就業者 | 通学者 | 総数 | 就業者 | 通学者 | 総数 | 就業者 | 通学者 |
| 市内で 就業・通学する者 | 43,491 | 39,684 | 3,807 | 46,163 | 42,746 | 3,417 | 42,097 | 38,880 | 3,217 |
| 可児市に常住 | 25,835 | 23,369 | 2,466 | 26,776 | 24,717 | 2,059 | 23,236 | 21,474 | 1,762 |
| 他市町村に常住 | 17,656 | 16,315 | 1,341 | 19,387 | 18,029 | 1,358 | 18,861 | 17,406 | 1,455 |
| 県内 | 14,605 | 13,606 | 999 | 16,115 | 15,046 | 1,069 | 15,579 | 14,486 | 1,093 |
| 岐阜市 | 312 | 285 | 27 | 377 | 344 | 33 | 366 | 330 | 36 |
| 多治見市 | 2,983 | 2,857 | 126 | 3,464 | 3,260 | 204 | 3,504 | 3,254 | 250 |
| 関市 | 492 | 486 | 6 | 686 | 671 | 15 | 700 | 678 | 22 |
| 美濃加茂市 | 3,192 | 2,932 | 260 | 3,636 | 3,388 | 248 | 3,609 | 3,341 | 268 |
| 土岐市 | 702 | 674 | 28 | 832 | 797 | 35 | 870 | 837 | 33 |
| 各務原市 | 670 | 642 | 28 | 751 | 712 | 39 | 698 | 676 | 22 |
| 坂祝町 | 422 | 363 | 59 | 529 | 482 | 47 | 427 | 391 | 36 |
| 富加町 | 149 | 143 | 6 | 207 | 196 | 11 | 175 | 170 | 5 |
| 川辺町 | 661 | 608 | 53 | 688 | 648 | 40 | 752 | 700 | 52 |
| 七宗町 | 228 | 200 | 28 | 225 | 196 | 29 | 222 | 198 | 24 |
| 八百津町 | 1,024 | 956 | 68 | 1,119 | 1,048 | 71 | 1,027 | 950 | 77 |
| 白川町 | 138 | 109 | 29 | 135 | 106 | 29 | 170 | 119 | 51 |
| 御嵩町 | 2,448 | 2,284 | 164 | 2,460 | 2,289 | 171 | 2,207 | 2,066 | 141 |
| 兼山町 | 234 | 209 | 25 | - | - | - | - | - | - |
| その他の市町村 | 950 | 858 | 92 | 1,006 | 909 | 97 | 852 | 776 | 76 |
| 他県 | 3,051 | 2,709 | 342 | 3,272 | 2,983 | 289 | 3,282 | 2,920 | 362 |
| 愛知県 | 2,927 | 2,624 | 303 | 3,148 | 2,882 | 266 | 3,143 | 2,823 | 320 |
| 名古屋市 | 440 | 342 | 98 | 419 | 345 | 74 | 396 | 328 | 68 |
| 一宮市 | 150 | 143 | 7 | 215 | 195 | 20 | 237 | 221 | 16 |
| 春日井市 | 310 | 297 | 13 | 346 | 327 | 19 | 355 | 337 | 18 |
| 犬山市 | 764 | 705 | 59 | 778 | 743 | 35 | 764 | 737 | 27 |
| 江南市 | 247 | 236 | 11 | 272 | 261 | 11 | 279 | 268 | 11 |
| 小牧市 | 291 | 281 | 10 | 305 | 294 | 11 | 232 | 214 | 18 |
| その他の市町村 | 725 | 620 | 105 | 813 | 717 | 96 | 880 | 718 | 162 |
| その他の県 | 124 | 85 | 39 | 124 | 101 | 23 | 139 | 97 | 42 |

不詳は含まず

【旧兼山町】

| 区分 | 平成12年 | | |
|---------------------------|------------|------------|----------|
| | 総数 | 就業者 | 通学者 |
| 旧兼山町で 就業・通学する者 | 472 | 468 | 4 |
| 旧兼山町に常住 | 256 | 256 | - |
| 他市区町村に常住 | 216 | 212 | 4 |
| 県内 | 209 | 205 | 4 |
| 岐阜市 | 6 | 6 | - |
| 多治見市 | 4 | 4 | - |
| 関市 | 1 | 1 | - |
| 美濃加茂市 | 16 | 16 | - |
| 土岐市 | 3 | 3 | - |
| 各務原市 | 1 | 1 | - |
| 可児市 | 43 | 42 | 1 |
| 富加町 | 1 | 1 | - |
| 川辺町 | 7 | 7 | - |
| 七宗町 | 3 | 3 | - |
| 八百津町 | 85 | 82 | 3 |
| 御嵩町 | 31 | 31 | - |
| その他の市町村 | 8 | 8 | - |
| 他県 | 7 | 7 | - |
| 愛知県 | 4 | 4 | - |
| 名古屋市 | - | - | - |
| 小牧市 | 2 | 2 | - |
| その他の市町村 | 2 | 2 | - |
| その他の県 | 3 | 3 | - |

4 事業所

4 - 1 産業大分類別事業所数および従業者数

| 産業分類 | 平成3年(7月1日) | | 平成8年(10月1日) | | 平成13年(10月1日) | |
|----------------|--------------|---------------|--------------|---------------|--------------|---------------|
| | 事業所数 | 従業者数 | 事業所数 | 従業者数 | 事業所数 | 従業者数 |
| 総数 | 3,039 | 34,020 | 3,479 | 39,637 | 3,640 | 39,351 |
| 農林漁業 | 10 | 203 | 14 | 290 | 12 | 173 |
| 鉱業 | 1 | X | 2 | X | 3 | 13 |
| 建設業 | 293 | 1,866 | 360 | 2,337 | 376 | 2,515 |
| 製造業 | 413 | 15,863 | 392 | 16,411 | 354 | 13,442 |
| 電気・ガス・熱供給・水道業 | 4 | X | 4 | X | 7 | 184 |
| 運輸・通信業 | 61 | 1,044 | 69 | 1,108 | 85 | 1,777 |
| 卸売・小売業、飲食店 | 1,232 | 7,436 | 1,419 | 10,123 | 1,487 | 10,802 |
| 金融・保険業 | 47 | 659 | 52 | 695 | 56 | 645 |
| 不動産業 | 97 | 223 | 121 | 257 | 117 | 300 |
| サービス業 | 856 | 6,136 | 1,021 | 7,726 | 1,118 | 8,999 |
| 公務(他に分類されないもの) | 25 | 430 | 25 | 521 | 25 | 501 |

| 産業分類 | 平成18年(10月1日) | | 平成21年(7月1日) | |
|-------------------|--------------|---------------|--------------|---------------|
| | 事業所数 | 従業者数 | 事業所数 | 従業者数 |
| 総数 | 3,663 | 44,819 | 3,803 | 41,777 |
| 農林漁業 | 8 | 134 | 12 | 113 |
| 鉱業 | 5 | 50 | 3 | 19 |
| 建設業 | 387 | 2,103 | 425 | 2,202 |
| 製造業 | 329 | 16,930 | 332 | 13,658 |
| 電気・ガス・熱供給・水道業 | 8 | 149 | 8 | 144 |
| 情報通信業 | 21 | 143 | 32 | 148 |
| 運輸業 | 63 | 942 | 68 | 1,224 |
| 卸売・小売業 | 924 | 7,165 | 877 | 7,001 |
| 金融・保険業 | 54 | 397 | 61 | 678 |
| 不動産業 | 129 | 306 | 181 | 507 |
| 学術研究、専門・技術サービス業 | ... | ... | 165 | 768 |
| 飲食店、宿泊業 | 503 | 3,356 | 502 | 3,687 |
| 生活関連サービス業、娯楽業 | ... | ... | 400 | 3,054 |
| 教育、学習支援業 | 235 | 1,944 | 229 | 1,985 |
| 医療、福祉 | 203 | 3,050 | 238 | 3,636 |
| 複合サービス事業 | 32 | 390 | 30 | 245 |
| サービス業(他に分類されないもの) | 730 | 7,207 | 207 | 2,108 |
| 公務(他に分類されないもの) | 32 | 553 | 33 | 600 |

注)平成14年3月 日本産業分類改訂

資料 事業所・企業統計調査(平成21年のみ経済センサス-基礎調査)

* なお、経済センサスにおいて、商業・法人登記等の行政記録の活用を行っているため、単純に前回との数値比較はできない。

【旧兼山町】

| 産業分類 | 平成3年(7月1日) | | 平成8年(10月1日) | | 平成13年(10月1日) | |
|----------------|------------|------------|-------------|------------|--------------|------------|
| | 事業所数 | 従業者数 | 事業所数 | 従業者数 | 事業所数 | 従業者数 |
| 総数 | 143 | 577 | 123 | 488 | 110 | 488 |
| 農林漁業 | - | - | - | - | - | - |
| 鉱業 | - | - | - | - | - | - |
| 建設業 | 13 | 49 | 15 | 54 | 14 | 52 |
| 製造業 | 26 | 214 | 20 | 148 | 16 | 200 |
| 電気・ガス・熱供給・水道業 | 1 | X | 1 | X | 2 | X |
| 運輸・通信業 | 3 | 10 | 2 | X | 2 | X |
| 卸売・小売業、飲食店 | 60 | 162 | 47 | 137 | 39 | 104 |
| 金融・保険業 | 1 | X | 1 | X | 1 | X |
| 不動産業 | 1 | X | - | - | - | - |
| サービス業 | 35 | 101 | 34 | 96 | 33 | 87 |
| 公務(他に分類されないもの) | 3 | 26 | 3 | 31 | 3 | 24 |

資料 事業所・企業統計調査

4 事業所

4-2 産業大分類、従業者規模別事業所数および従業者数

| 区分 | 民営 | | | | | | | | | | | | 国・公共 事業体 地方公共団体 | |
|-----------------------|--------------|---------------|--------------|--------------|------------|--------------|------------|--------------|------------|--------------|------------|---------------|-----------------------|--------------|
| | 総数 1) | | 1～4人 | | 5～9人 | | 10～19人 | | 20～29人 | | 30人以上 | | 事業 所数 | 従業 者数 |
| | 事業 所数 | 従業 者数 | 事業 所数 | 従業 者数 | 事業 所数 | 従業 者数 | 事業 所数 | 従業 者数 | 事業 所数 | 従業 者数 | 事業 所数 | 従業 者数 | | |
| 平成 3年(7月 1日) | 2,964 | 32,461 | 1,809 | 3,996 | 566 | 3,633 | 335 | 4,352 | 90 | 2,173 | 164 | 18,307 | 75 | 1,559 |
| " 8年(10月 1日) | 3,400 | 37,937 | 1,988 | 4,364 | 731 | 4,774 | 372 | 4,899 | 122 | 2,925 | 187 | 20,975 | 79 | 1,700 |
| " 13年(10月 1日) | 3,552 | 37,612 | 2,080 | 4,583 | 733 | 4,731 | 399 | 5,318 | 126 | 2,926 | 212 | 20,054 | 88 | 1,739 |
| " 18年(10月 1日) | 3,562 | 43,076 | 2,094 | 4,529 | 712 | 4,602 | 406 | 5,456 | 107 | 2,516 | 223 | 25,973 | 101 | 1,743 |
| " 21年(7月 1日) | 3,689 | 39,828 | 2,159 | 4,688 | 730 | 4,742 | 423 | 5,584 | 126 | 3,007 | 243 | 21,807 | 114 | 1,949 |
| 農林漁業 | 11 | 112 | 3 | 10 | 5 | 40 | 2 | 28 | - | - | 1 | 34 | 1 | 1 |
| 鉱業 | 3 | 19 | 1 | 3 | 2 | 16 | - | - | - | - | - | - | - | - |
| 建設業 | 425 | 2,202 | 265 | 639 | 107 | 670 | 33 | 383 | 12 | 289 | 6 | 221 | - | - |
| 製造業 | 332 | 13,658 | 109 | 255 | 58 | 388 | 51 | 722 | 21 | 525 | 93 | 11,768 | - | - |
| 電気・ガス・熱供給・水道業 | 4 | 101 | 1 | 4 | 1 | 7 | 1 | 10 | - | - | 1 | 80 | 4 | 43 |
| 情報通信業 | 32 | 148 | 23 | 44 | 6 | 40 | 2 | 24 | - | - | 1 | 40 | - | - |
| 運輸・郵便業 | 68 | 1,224 | 25 | 58 | 13 | 88 | 14 | 186 | 4 | 83 | 11 | 809 | - | - |
| 卸売・小売業 | 877 | 7,001 | 515 | 1,197 | 171 | 1,108 | 132 | 1,747 | 19 | 447 | 38 | 2,502 | - | - |
| 金融・保険業 | 61 | 678 | 21 | 45 | 15 | 96 | 12 | 158 | 8 | 172 | 5 | 207 | - | - |
| 不動産業 | 181 | 507 | 160 | 320 | 16 | 101 | 3 | 33 | 2 | 53 | - | - | - | - |
| 学術研究・専門・技術サービス業 | 163 | 751 | 123 | 272 | 23 | 144 | 10 | 137 | 5 | 120 | 2 | 78 | 2 | 17 |
| 宿泊業・飲食サービス業 | 501 | 3,676 | 254 | 618 | 142 | 932 | 67 | 884 | 23 | 564 | 14 | 678 | 1 | 11 |
| 生活関連サービス業、娯楽業 | 400 | 3,054 | 289 | 550 | 54 | 325 | 24 | 310 | 9 | 208 | 23 | 1,661 | - | - |
| 教育・学習支援業 | 186 | 1,009 | 135 | 203 | 23 | 145 | 16 | 217 | 4 | 87 | 7 | 357 | 43 | 976 |
| 医療・福祉 | 211 | 3,344 | 86 | 172 | 58 | 394 | 33 | 438 | 11 | 267 | 23 | 2,073 | 27 | 292 |
| 複合サービス事業 | 30 | 245 | 8 | 18 | 15 | 109 | 5 | 64 | 1 | 20 | 1 | 34 | - | - |
| サービス業 (他に分類されないもの) | 204 | 2,099 | 141 | 280 | 21 | 139 | 18 | 243 | 7 | 172 | 17 | 1,265 | 3 | 9 |
| 公務(他に分類されないもの) | - | - | - | - | - | - | - | - | - | - | - | - | 33 | 600 |

1) 総数には「派遣・下請従業者のみ」の数値含む。

資料 事業所・企業統計調査(平成21年のみ経済センサス-基礎調査)

* なお、経済センサスにおいて、商業・法人登記等の行政記録の活用を行っているため、単純に前回との数値比較はできない。

〔旧兼山町〕

| 区分 | 民営 | | | | | | | | | | | | 国・公共 事業体 地方公共団体 | |
|---------------|----------|----------|----------|----------|----------|----------|----------|----------|----------|----------|----------|----------|-----------------------|----------|
| | 総数 1) | | 1～4人 | | 5～9人 | | 10～19人 | | 20～29人 | | 30人以上 | | 事業 所数 | 従業 者数 |
| | 事業 所数 | 従業 者数 | 事業 所数 | 従業 者数 | 事業 所数 | 従業 者数 | 事業 所数 | 従業 者数 | 事業 所数 | 従業 者数 | 事業 所数 | 従業 者数 | | |
| 平成 3年(7月 1日) | 134 | 524 | 104 | 210 | 23 | 157 | 4 | 55 | 1 | X | 2 | 76 | 9 | 53 |
| " 8年(10月 1日) | 113 | 424 | 84 | 171 | 22 | 132 | 5 | 58 | 1 | X | 1 | X | 10 | 64 |
| " 13年(10月 1日) | 99 | 442 | 76 | 153 | 16 | 107 | 4 | X | 1 | X | 2 | 107 | 11 | 46 |

1) 総数には「派遣・下請従業者のみ」の数値含む。

資料 事業所・企業統計調査

4 事業所

4 - 3 地区別、産業大分類別事業所数および従業者数

平成21年 7月 1日現在

| 区分 | 総数 | | 農林漁業 | | 鉱業、採石業、 砂利採取業 | | 建設業 | | 製造業 | | 電気・ガス・ 熱供給・水道業 | | 情報通信業 | |
|-----------|--------------|---------------|-----------|------------|------------------|-----------|------------|--------------|------------|---------------|-------------------|------------|-----------|------------|
| | 事業 所数 | 従業 者数 | 事業 所数 | 従業 者数 | 事業 所数 | 従業 者数 | 事業 所数 | 従業 者数 | 事業 所数 | 従業 者数 | 事業 所数 | 従業 者数 | 事業 所数 | 従業 者数 |
| 総数 | 3,803 | 41,777 | 12 | 113 | 3 | 19 | 425 | 2,202 | 332 | 13,658 | 8 | 144 | 32 | 148 |
| 今渡 | 335 | 2,423 | 2 | 16 | - | - | 44 | 266 | 17 | 107 | 1 | 80 | 2 | 3 |
| 川合 | 216 | 1,546 | - | - | 2 | 11 | 29 | 252 | 22 | 176 | 4 | 40 | 2 | 4 |
| 下恵土 | 533 | 5,403 | 2 | 5 | - | - | 52 | 258 | 19 | 1,044 | 1 | 7 | 2 | 9 |
| 土田 | 337 | 7,618 | - | - | 1 | 8 | 43 | 250 | 31 | 4,260 | - | - | 3 | 8 |
| 帷子 | 415 | 2,617 | 1 | 11 | - | - | 27 | 92 | 21 | 353 | - | - | 3 | 6 |
| 春里 | 218 | 3,130 | - | - | - | - | 42 | 183 | 26 | 1,189 | - | - | 4 | 17 |
| 姫治 | 216 | 5,787 | 1 | 2 | - | - | 16 | 107 | 93 | 5,036 | - | - | 2 | 14 |
| 平牧 | 255 | 2,052 | 2 | 21 | - | - | 51 | 229 | 35 | 625 | - | - | 2 | 3 |
| 桜ヶ丘 | 158 | 973 | 1 | 7 | - | - | 19 | 90 | 2 | 8 | 1 | 10 | 4 | 15 |
| 久々利 | 104 | 1,110 | 1 | 8 | - | - | 19 | 93 | 13 | 245 | - | - | - | - |
| 広見東 | 100 | 964 | 2 | 43 | - | - | 12 | 34 | 12 | 86 | - | - | - | - |
| 広見 | 647 | 6,293 | - | - | - | - | 48 | 245 | 22 | 228 | 1 | 7 | 6 | 60 |
| 中恵土 | 182 | 1,450 | - | - | - | - | 17 | 91 | 7 | 111 | - | - | 2 | 9 |
| 兼山 | 87 | 411 | - | - | - | - | 6 | 12 | 12 | 190 | - | - | - | - |

| 区分 | 運輸業、 郵便業 | | 卸売業、 小売業 | | 金融業、 保険業 | | 不動産業、 物品賃貸業 | | 学術研究、専門・ 技術サービス業 | | 宿泊業、飲食サー ビス業 | | 生活関連サービ ス業、娯楽業 | |
|-----------|-------------|--------------|-------------|--------------|-------------|------------|----------------|------------|---------------------|------------|-----------------|--------------|-------------------|--------------|
| | 事業 所数 | 従業 者数 | 事業 所数 | 従業 者数 | 事業 所数 | 従業 者数 | 事業 所数 | 従業 者数 | 事業 所数 | 従業 者数 | 事業 所数 | 従業 者数 | 事業 所数 | 従業 者数 |
| 総数 | 68 | 1,224 | 877 | 7,001 | 61 | 678 | 181 | 507 | 165 | 768 | 502 | 3,687 | 400 | 3,054 |
| 今渡 | 3 | 8 | 82 | 713 | 5 | 41 | 20 | 34 | 15 | 55 | 43 | 273 | 40 | 99 |
| 川合 | 10 | 129 | 49 | 317 | - | - | 16 | 33 | 7 | 61 | 25 | 154 | 19 | 136 |
| 下恵土 | 7 | 97 | 189 | 1,792 | 7 | 44 | 27 | 116 | 22 | 81 | 63 | 770 | 54 | 351 |
| 土田 | 11 | 370 | 78 | 523 | 3 | 21 | 16 | 40 | 13 | 108 | 48 | 366 | 23 | 202 |
| 帷子 | 5 | 31 | 79 | 580 | 8 | 54 | 17 | 50 | 25 | 78 | 42 | 164 | 61 | 291 |
| 春里 | 7 | 128 | 41 | 325 | 1 | 1 | 6 | 18 | 7 | 36 | 23 | 248 | 22 | 472 |
| 姫治 | 4 | 20 | 27 | 212 | 1 | 2 | 6 | 17 | 7 | 51 | 20 | 137 | 9 | 78 |
| 平牧 | 10 | 71 | 42 | 263 | 3 | 7 | 8 | 23 | 14 | 86 | 22 | 128 | 30 | 377 |
| 桜ヶ丘 | - | - | 32 | 241 | 2 | 13 | 7 | 18 | 12 | 23 | 10 | 50 | 22 | 57 |
| 久々利 | 1 | 5 | 18 | 90 | - | - | 2 | 2 | 6 | 18 | 13 | 72 | 5 | 421 |
| 広見東 | 2 | 13 | 26 | 359 | 1 | 5 | 1 | 1 | 3 | 4 | 12 | 74 | 11 | 104 |
| 広見 | 7 | 347 | 144 | 1,045 | 26 | 468 | 40 | 111 | 25 | 91 | 147 | 1,087 | 67 | 357 |
| 中恵土 | 1 | 5 | 49 | 485 | 2 | 9 | 15 | 44 | 7 | 67 | 30 | 151 | 23 | 86 |
| 兼山 | - | - | 21 | 56 | 2 | 13 | - | - | 2 | 9 | 4 | 13 | 14 | 23 |

| 区分 | 教育、 学習支援業 | | 医療、福祉 | | 複合サービス 事業 | | サービス業(他に分類 されないもの) | | 公務(他に分類されるも のを除く) | |
|-----------|--------------|--------------|------------|--------------|--------------|------------|-----------------------|--------------|----------------------|------------|
| | 事業 所数 | 従業 者数 | 事業 所数 | 従業 者数 | 事業 所数 | 従業 者数 | 事業 所数 | 従業 者数 | 事業 所数 | 従業 者数 |
| 総数 | 229 | 1,985 | 238 | 3,636 | 30 | 245 | 207 | 2,108 | 33 | 600 |
| 今渡 | 21 | 218 | 22 | 293 | 2 | 21 | 14 | 186 | 2 | 10 |
| 川合 | 9 | 45 | 9 | 111 | 2 | 5 | 10 | 70 | 1 | 2 |
| 下恵土 | 22 | 102 | 28 | 383 | 1 | 9 | 35 | 275 | 2 | 60 |
| 土田 | 15 | 68 | 20 | 794 | 2 | 14 | 28 | 576 | 2 | 10 |
| 帷子 | 59 | 458 | 42 | 333 | 3 | 27 | 19 | 60 | 3 | 29 |
| 春里 | 8 | 177 | 12 | 230 | 2 | 17 | 13 | 76 | 4 | 13 |
| 姫治 | 7 | 29 | 9 | 26 | 2 | 11 | 11 | 43 | 1 | 2 |
| 平牧 | 13 | 92 | 10 | 69 | 3 | 22 | 9 | 34 | 1 | 2 |
| 桜ヶ丘 | 20 | 240 | 15 | 145 | 2 | 14 | 7 | 34 | 2 | 8 |
| 久々利 | 6 | 87 | 5 | 25 | 2 | 9 | 11 | 32 | 2 | 3 |
| 広見東 | 2 | 14 | 8 | 203 | 2 | 8 | 5 | 14 | 1 | 2 |
| 広見 | 31 | 333 | 42 | 907 | 5 | 84 | 28 | 559 | 8 | 364 |
| 中恵土 | 11 | 97 | 7 | 67 | - | - | 9 | 138 | 2 | 90 |
| 兼山 | 5 | 25 | 9 | 50 | 2 | 4 | 8 | 11 | 2 | 5 |

資料 経済センサス-基礎調査

4 事業所

4 - 4 産業中分類別事業所数および従業者数

平成21年 7月 1日現在

| 産業中分類 | | 事業所数 | 従業者数 | 産業中分類 | | 事業所数 | 従業者数 |
|-------|-------------------|-------|--------|-------|-------------------|------|-------|
| A - R | 全産業 | 3,803 | 41,777 | I | 卸売・小売業 | 877 | 7,001 |
| A - C | 農林漁業 | 12 | 113 | 50 | 各種商品卸売業 | - | - |
| A | 農業・林業 | 12 | 113 | 51 | 繊維・衣服等卸売業 | 4 | 19 |
| 01 | 農業 | 10 | 94 | 52 | 飲食料品卸売業 | 33 | 234 |
| 02 | 林業 | 2 | 19 | 53 | 建築材料、鉱物・金属材料等卸売業 | 40 | 242 |
| B | 漁業 | - | - | 54 | 機械器具卸売業 | 41 | 281 |
| 03 | 漁業 | - | - | 55 | その他の卸売業 | 52 | 181 |
| 04 | 水産養殖業 | - | - | 56 | 各種商品小売業 | 3 | 415 |
| C - S | 非農林漁業 | 3,791 | 41,664 | 57 | 織物・衣服・身の回り品小売業 | 96 | 536 |
| C | 鉱業・採石業・砂利採取業 | 3 | 19 | 58 | 飲食料品小売業 | 195 | 2,014 |
| 05 | 鉱業・採石業・砂利採取業 | 3 | 19 | 59 | 機械器具小売業 | 122 | 762 |
| D | 建設業 | 425 | 2,202 | 60 | その他の小売業 | 279 | 2,277 |
| 06 | 総合工事業 | 189 | 1,027 | 61 | 無店舗小売業 | 12 | 40 |
| 07 | 職別工事業(設備工事業を除く) | 127 | 539 | J | 金融・保険業 | 61 | 678 |
| 08 | 設備工事業 | 109 | 636 | 62 | 銀行業 | 12 | 187 |
| E | 製造業 | 332 | 13,658 | 63 | 協同組織金融業 | 8 | 120 |
| 09 | 食料品製造業 | 18 | 353 | 64 | クレジットカード業等非預金信用機関 | - | - |
| 10 | 飲料・たばこ・飼料製造業 | 2 | 8 | 65 | 金融商品取引業・商品先物取引業 | 2 | 10 |
| 11 | 繊維工業 | 8 | 20 | 66 | 補助的金融業等 | - | - |
| 12 | 木材・木製品製造業(家具を除く) | 6 | 522 | 67 | 保険業(保険媒介代理業等を含む) | 39 | 361 |
| 13 | 家具・装備品製造業 | 15 | 190 | K | 不動産業・物品賃貸業 | 181 | 507 |
| 14 | パルプ・紙・紙加工品製造業 | 15 | 1,167 | 68 | 不動産取引業 | 43 | 111 |
| 15 | 印刷・同関連業 | 9 | 73 | 69 | 不動産賃貸業・管理業 | 122 | 290 |
| 16 | 化学工業 | 5 | 36 | 70 | 物品賃貸業 | 16 | 106 |
| 17 | 石油製品・石炭製品製造業 | - | - | L | 学術研究・専門・技術サービス業 | 165 | 768 |
| 18 | プラスチック製品製造業 | 13 | 404 | 71 | 学術・開発研究機関 | 5 | 38 |
| 19 | ゴム製品製造業 | 3 | 29 | 72 | 専門サービス業 | 70 | 272 |
| 20 | なめし革・同製品・毛皮製造業 | 2 | 51 | 73 | 広告業 | 3 | 18 |
| 21 | 窯業・土石製品製造業 | 20 | 563 | 74 | 技術サービス業 | 87 | 440 |
| 22 | 鉄鋼業 | 12 | 539 | M | 宿泊業・飲食サービス業 | 502 | 3,687 |
| 23 | 非鉄金属製造業 | 4 | 152 | 75 | 宿泊業 | 20 | 214 |
| 24 | 金属製品製造業 | 37 | 822 | 76 | 飲食店 | 461 | 3,306 |
| 25 | はん用機械器具製造業 | 30 | 3,358 | 77 | 持ち帰り・配達飲食サービス業 | 21 | 167 |
| 26 | 生産用機械器具製造業 | 39 | 1,252 | N | 生活関連サービス業・娯楽業 | 400 | 3,054 |
| 27 | 業務用機械器具製造業 | 6 | 167 | 78 | 洗濯・理容・美容・浴場業 | 298 | 1,117 |
| 28 | 電子部品・デバイス・電子回路製造業 | 13 | 950 | 79 | その他の生活関連サービス業 | 53 | 231 |
| 29 | 電気機械器具製造業 | 24 | 1,161 | 80 | 娯楽業 | 49 | 1,706 |
| 30 | 情報通信機械器具製造業 | 1 | 9 | O | 教育、学習支援業 | 229 | 1,985 |
| 31 | 輸送用機械器具製造業 | 38 | 1,680 | 81 | 学校教育 | 30 | 1,108 |
| 32 | その他の製造業 | 12 | 152 | 82 | その他の教育、学習支援業 | 199 | 877 |
| F | 電気・ガス・熱供給・水道業 | 8 | 144 | P | 医療・福祉 | 238 | 3,636 |
| 33 | 電気業 | 2 | 84 | 83 | 医療業 | 163 | 1,871 |
| 34 | ガス業 | 1 | 10 | 84 | 保健衛生 | 1 | 39 |
| 35 | 熱供給業 | - | - | 85 | 社会保険・社会福祉・介護事業 | 74 | 1,726 |
| 36 | 水道業 | 5 | 50 | Q | 複合サービス事業 | 30 | 245 |
| G | 情報通信業 | 32 | 148 | 86 | 郵便局 | 11 | 88 |
| 37 | 通信業 | 5 | 27 | 87 | 協同組合(他に分類されないもの) | 19 | 157 |
| 38 | 放送業 | 1 | 40 | R | サービス業(他に分類されないもの) | 207 | 2,108 |
| 39 | 情報サービス業 | 18 | 64 | 80 | 廃棄物処理業 | 10 | 193 |
| 40 | インターネット附随サービス業 | 2 | 5 | 86 | 自動車整備業 | 40 | 124 |
| 41 | 映像・音声・文字情報制作業 | 6 | 12 | 87 | 機械等修理業(別掲を除く) | 16 | 66 |
| H | 運輸業・郵便業 | 68 | 1,224 | 89 | 職業紹介・労働者派遣業 | 24 | 860 |
| 42 | 鉄道業 | 4 | 17 | 90 | その他の事業サービス業 | 38 | 640 |
| 43 | 道路旅客運送業 | 6 | 161 | 91 | 政治・経済・文化団体 | 26 | 117 |
| 44 | 道路貨物運送業 | 46 | 691 | 92 | 宗教 | 50 | 101 |
| 45 | 水運業 | - | - | 93 | その他のサービス業 | 3 | 7 |
| 46 | 航空運輸業 | - | - | R | 公務(他に分類されないもの) | 33 | 600 |
| 47 | 倉庫業 | 6 | 16 | 95 | 国家公務 | - | - |
| 48 | 運輸に附帯するサービス業 | 5 | 161 | 96 | 地方公務 | 33 | 600 |
| 49 | 郵便業 | 1 | 178 | | | | |

資料 経済センサス-基礎調査

5 農業

5 - 1 専兼業別農家数(販売農家)

平成 22年 2月 1日現在

| 区分 | 総数 | 専業農家 | 兼業農家 | | |
|--------|-----|------|------|---------|---------|
| | | | 総数 | 第1種兼業農家 | 第2種兼業農家 |
| 平成 22年 | 821 | 151 | 670 | 18 | 652 |

資料 農林業センサス

注)全数でなく、販売農家のみを対象。

販売農家：経営耕地面積30a以上または過去1年間の農作物販売金額50万円以上の世帯

5 - 2 経営耕地面積(販売農家)

(単位:a)

| 区分 | 総面積 | 田 | 畑 | 樹園地 |
|--------|--------|--------|--------|-------|
| 平成 22年 | 49,141 | 36,702 | 10,143 | 2,296 |

資料 農林業センサス

5 - 3 経営耕地面積規模別経営体数

平成 22年 2月 1日

| 区分 | 総農家数 | 0.3ha未満 | 0.3ha以上 0.5ha未満 | 0.5ha以上 1.0ha未満 | 1.0ha以上 1.5ha未満 |
|--------|------|---------|--------------------|--------------------|--------------------|
| 平成 22年 | 821 | 5 | 365 | 386 | 49 |

| 区分 | 1.5ha以上 2.0ha未満 | 2.0ha以上 3.0ha未満 | 3.0ha以上 5.0未満 | 5.0ha以上 |
|--------|--------------------|--------------------|------------------|---------|
| 平成 22年 | 9 | 3 | 3 | 1 |

資料 農林業センサス

5 農 業

5 - 4 年齢別農業就業人口(販売農家)

その1 男性の年齢別農業就業人口

平成 22年 2月 1日現在

| 区分 | 計 | 15～29歳 | 30～34歳 | 35～39歳 | 40～44歳 |
|--------|-----|--------|--------|--------|--------|
| 平成 22年 | 511 | 3 | 2 | 1 | 5 |

| 区分 | 45～49歳 | 50～54歳 | 55～59歳 | 60～64歳 | 65～69歳 |
|--------|--------|--------|--------|--------|--------|
| 平成 22年 | 5 | 5 | 13 | 48 | 80 |

| 区分 | 70～74歳 | 75～79歳 | 80～84歳 | 85歳以上 |
|--------|--------|--------|--------|-------|
| 平成 22年 | 102 | 111 | 80 | 56 |

資料 農林業センサス

その2 女性の年齢別農業就業人口

平成 22年 2月 1日現在

| 区分 | 計 | 15～29歳 | 30～34歳 | 35～39歳 | 40～44歳 |
|--------|-----|--------|--------|--------|--------|
| 平成 22年 | 497 | 2 | 1 | 3 | 4 |

| 区分 | 45～49歳 | 50～54歳 | 55～59歳 | 60～64歳 | 65～69歳 |
|--------|--------|--------|--------|--------|--------|
| 平成 22年 | 1 | 12 | 33 | 49 | 72 |

| 区分 | 70～74歳 | 75～79歳 | 80～84歳 | 85歳以上 |
|--------|--------|--------|--------|-------|
| 平成 22年 | 105 | 100 | 69 | 46 |

資料 農林業センサス

5 農 業

5 - 5 主要農作物の作付面積等

その1 主要農作物の作付け面積および収穫量（平成20年以降はデータなし） (単位:ha, t)

| 区分 | 水稲 | | きゅうり | | トマト | | なす | | はくさい | |
|--------|------------|--------------|----------|------------|----------|-----------|----------|------------|----------|------------|
| | 作付面積 | 収穫量 | 作付面積 | 収穫量 | 作付面積 | 収穫量 | 作付面積 | 収穫量 | 作付面積 | 収穫量 |
| 平成 17年 | 464 | 2,360 | 6 | 271 | 3 | 118 | 8 | 237 | 9 | 231 |
| " 18年 | 446 | 2,220 | 6 | 239 | 3 | 94 | 8 | 209 | 8 | 191 |
| " 19年 | 446 | 2,220 | 6 | 239 | 3 | 94 | 8 | 209 | 8 | 191 |

| 区分 | ほうれんそう | | ねぎ | | たまねぎ | | だいこん | | にんじん | |
|--------|----------|-----------|----------|-----------|----------|-----------|----------|------------|----------|-----------|
| | 作付面積 | 収穫量 | 作付面積 | 収穫量 | 作付面積 | 収穫量 | 作付面積 | 収穫量 | 作付面積 | 収穫量 |
| 平成 17年 | 6 | 72 | 5 | 57 | 2 | 57 | 8 | 246 | 2 | 23 |
| " 18年 | 6 | 68 | 5 | 59 | 3 | 72 | 8 | 233 | 2 | 27 |
| " 19年 | 6 | 68 | 5 | 59 | 3 | 72 | 8 | 233 | 2 | 27 |

| 区分 | さといも | | かぶ | | キャベツ | | ばれいしょ | | ピーマン | |
|--------|-----------|------------|----------|------------|----------|------------|----------|------------|----------|-----------|
| | 作付面積 | 収穫量 | 作付面積 | 収穫量 | 作付面積 | 収穫量 | 作付面積 | 収穫量 | 作付面積 | 収穫量 |
| 平成 17年 | 20 | 190 | 4 | 129 | 7 | 174 | 9 | 173 | 2 | 28 |
| " 18年 | 20 | 187 | 5 | 116 | 6 | 170 | 9 | 179 | 1 | 17 |
| " 19年 | 20 | 187 | 5 | 116 | 6 | 170 | 9 | 179 | 1 | 17 |

| 区分 | えだまめ | | かき | | 日本なし | | くり | | 茶 | |
|--------|----------|-----------|----------|-----------|----------|------------|-----------|-----------|----------|------------|
| | 作付面積 | 収穫量 | 作付面積 | 収穫量 | 作付面積 | 収穫量 | 作付面積 | 収穫量 | 作付面積 | 収穫量 |
| 平成 17年 | 3 | 19 | 6 | 47 | 5 | 114 | 23 | 56 | 3 | ... |
| " 18年 | 2 | 16 | 6 | 45 | 5 | 114 | 23 | 55 | 3 | ... |
| " 19年 | 2 | 16 | 6 | 45 | 5 | 114 | 23 | 55 | 3 | ... |

資料 岐阜県農林水産統計年報

5 農 業

5 - 5 主要農作物の作付面積等

その2 販売目的で作付け(栽培)した作物の類別作付経営体数と作付面積

(単位:a)

| 区分 | 総計 | | 稲 | | 麦類 | | 雑穀 | | いも類 | |
|--------|------|--------|------|--------|------|------|------|------|------|------|
| | 経営体数 | 作付面積 | 経営体数 | 作付面積 | 経営体数 | 作付面積 | 経営体数 | 作付面積 | 経営体数 | 作付面積 |
| 平成 22年 | 562 | 21,866 | 502 | 16,458 | 1 | X | 4 | 24 | 78 | 315 |

| 区分 | 豆類 | | 工芸農作物 | | 野菜類 | | 花き類・花木 | | その他の作物 | |
|--------|------|------|-------|------|------|-------|--------|------|--------|------|
| | 経営体数 | 作付面積 | 経営体数 | 作付面積 | 経営体数 | 作付面積 | 経営体数 | 作付面積 | 経営体数 | 作付面積 |
| 平成 22年 | 72 | 506 | 5 | 180 | 171 | 3,575 | 28 | 703 | 13 | 90 |

資料 農林業センサス

その3 販売目的で作付け(栽培)している作物の類別作付け農家数

| 区分 | 水稻 | じゃがいも | さつまいも | 大豆 | あずき |
|--------|-----|-------|-------|----|-----|
| 平成 22年 | 502 | 71 | 40 | 60 | 16 |

| 区分 | トマト | なす | ピーマン | きゅうり | キャベツ |
|--------|-----|-----|------|------|------|
| 平成 22年 | 76 | 106 | 78 | 80 | 69 |

| 区分 | はくさい | レタス | ほうれんそう | ねぎ | たまねぎ |
|--------|------|-----|--------|----|------|
| 平成 22年 | 101 | 32 | 81 | 82 | 94 |

| 区分 | だいこん | にんじん | さといも | えだまめ | かぶ |
|--------|------|------|------|------|----|
| 平成 22年 | 106 | 46 | 114 | 33 | 57 |

| 区分 | かぼちゃ | ごぼう | こまつな | さやいんげん | さやえんどう |
|--------|------|-----|------|--------|--------|
| 平成 22年 | 69 | 22 | 43 | 30 | 36 |

| 区分 | しょうが | スイートコーン | ブロッコリー | みずな | やまのいも |
|--------|------|---------|--------|-----|-------|
| 平成 22年 | 24 | 28 | 52 | 28 | 27 |

| 区分 | いちご | すいか | 日本なし | かき | くり |
|--------|-----|-----|------|----|----|
| 平成 22年 | 12 | 25 | 7 | 11 | 53 |

資料 農林業センサス

5 農 業

5 - 6 農産物販売金額規模別農家数(販売農家)

| 区分 | 総農家数 | 販売なし | 50万円未満 | 50万円以上 100万円未満 | 100万円以上 200万円未満 |
|--------|------|------|--------|-------------------|--------------------|
| 平成 22年 | 821 | 258 | 451 | 53 | 21 |

| 区分 | 200万円以上 300万円未満 | 300万円以上 500万円未満 | 500万円以上 700万円未満 | 700万円以上 1,000万円未満 | 1,000万円以上 |
|--------|--------------------|--------------------|--------------------|----------------------|-----------|
| 平成 22年 | 16 | 2 | 6 | 4 | 10 |

資料 農林業センサス

5 - 7 農業用機械所有経営体数と所有台数

| 区分 | 動力田植機 | | トラクター | | コンバイン | |
|--------|-------|-----|-------|-----|-------|-----|
| | 農家数 | 台数 | 農家数 | 台数 | 農家数 | 台数 |
| 平成 22年 | 592 | 600 | 642 | 676 | 228 | 238 |

資料 農林業センサス

5 - 8 家畜・にわたりの飼養農家数

| 区分 | 各年 2月 1日現在 | | | | |
|-------|------------|-----|---|-----|-------|
| | 乳用牛 | 肉用牛 | 豚 | 採卵鶏 | ブロイラー |
| 平成20年 | 1 | 1 | 1 | 1 | 1 |
| " 21年 | 1 | 1 | 1 | 1 | 1 |
| " 22年 | - | 1 | 1 | 2 | 1 |
| " 23年 | - | 1 | 1 | 2 | - |
| " 24年 | - | 1 | 1 | 2 | - |

資料 産業振興課

5 農 業

5 - 9 所有形態別森林面積

(単位:ha) 各年 3月31日現在

| 区分 | 総数 | 国有林 | | | |
|-------|--------------|-----|------|-------|--------|
| | | 合計 | 林野庁 | | 林野庁所管外 |
| | | | 直営林地 | 官行造林地 | |
| 平成19年 | 3,380 | - | - | - | - |
| " 20年 | 3,380 | - | - | - | - |
| " 21年 | 3,380 | - | - | - | - |
| " 22年 | 3,380 | - | - | - | - |
| " 23年 | 3,380 | - | - | - | - |

| 区分 | 民有林 | | | | |
|-------|--------------|-----------|------------|------------|--------------|
| | 合計 | 公有林 | | | 私有林 |
| | | 県 | 市町村 | 財産区 | |
| 平成19年 | 3,417 | 35 | 83 | 284 | 3,015 |
| " 20年 | 3,380 | 33 | 171 | 286 | 2,889 |
| " 21年 | 3,380 | 33 | 171 | 286 | 2,889 |
| " 22年 | 3,380 | 33 | 171 | 286 | 2,889 |
| " 23年 | 3,380 | 33 | 171 | 284 | 2,891 |

資料 岐阜県森林・林業統計書

5 - 10 農業振興地域の状況

(単位:ha) 各年 1月現在

| 区分 | 農業振興地域 | 農用地 |
|-------|--------------|------------|
| 平成20年 | 2,386 | 659 |
| " 21年 | 2,386 | 659 |
| " 22年 | 2,386 | 636 |
| " 23年 | 2,386 | 632 |
| " 24年 | 2,386 | 632 |

資料 産業振興課

5 農業

5 - 11 農地転用の状況

(単位: a)

| 区分 | 合計 | | 住宅用地 | | 工鉱業用地 | | 公共用地 | |
|-------|-----|-------|------|-----|-------|-----|------|----|
| | 件数 | 面積 | 件数 | 面積 | 件数 | 面積 | 件数 | 面積 |
| 平成20年 | 200 | 1,269 | 127 | 777 | 14 | 217 | 19 | 46 |
| " 21年 | 150 | 686 | 104 | 450 | 8 | 23 | 9 | 44 |
| " 22年 | 151 | 835 | 104 | 457 | 5 | 20 | 9 | 36 |
| " 23年 | 150 | 732 | 115 | 482 | 6 | 48 | 10 | 22 |
| " 24年 | 147 | 706 | 103 | 455 | 8 | 43 | 10 | 23 |

注) 端数処理により内訳と計は必ずしも一致しない。

| 区分 | その他建物施設用地 | | 植林 | | その他 | |
|-------|-----------|-----|----|----|-----|-----|
| | 件数 | 面積 | 件数 | 面積 | 件数 | 面積 |
| 平成20年 | 18 | 89 | - | - | 22 | 140 |
| " 21年 | 8 | 77 | - | - | 21 | 91 |
| " 22年 | 16 | 234 | 1 | 1 | 16 | 85 |
| " 23年 | 10 | 91 | - | - | 9 | 87 |
| " 24年 | 11 | 98 | 0 | 0 | 15 | 87 |

資料 農業委員会

5 - 12 農業粗生産額および生産農業所得

(単位: 百万円)

| 区分 | 農業粗生産額 | | | | | | | |
|----------|--------|-------|-----|----|------|-----|-----|----|
| | 総計 | 耕種 | | | | | | |
| | | 計 | 米 | 麦類 | 雑穀豆類 | いも類 | 野菜 | 果実 |
| 平成17年 1) | 1,516 | 1,173 | 523 | - | 3 | 23 | 424 | 61 |
| " 18年 | 1,132 | 1,114 | 466 | - | 5 | 29 | 414 | 61 |
| " 19年 | 1,132 | 1,114 | 466 | - | 5 | 29 | 414 | 61 |

1) 合併前兼山町分含む。

注) この統計データは、平成19年で終了している。

| 区分 | 農業粗生産額 | | | | | 生産農業所得 | 農家一戸あたり所得 (千円) |
|----------|--------|-------|--------|-----|-------|--------|----------------|
| | 耕種 | | | 畜産 | 加工農産物 | | |
| | 花き | 工芸農作物 | 種苗木その他 | | | | |
| 平成17年 1) | 58 | 8 | 73 | 340 | 3 | 398 | 200 |
| " 18年 | 63 | 9 | 67 | 12 | 6 | ... | ... |
| " 19年 | 63 | 9 | 67 | 12 | 6 | ... | ... |

資料 岐阜農林水産統計年報

5 農 業

5 - 13 農業協同組合の組合員数

(単位:人)

| 区分 | 組合員数 | |
|--------|--------------|--------------|
| | 正 | 准 |
| 平成19年度 | 2,790 | 3,602 |
| " 20年度 | 2,724 | 3,454 |
| " 21年度 | 2,721 | 3,535 |
| " 22年度 | 2,705 | 3,658 |
| " 23年度 | 2,678 | 3,743 |

資料 めぐみの農業協同組合

5 - 14 保安林種類別面積

(単位:ha) 各年 3月31日現在

| 区分 | 総計 | | | 水源かん養 保安林 | | | 土砂流出防備 保安林 | | | 土砂崩壊防備 保安林 | | | 防風保安林 | | |
|-------|----------------------|---|----------------------|--------------|---|---|---------------------|---|---------------------|---------------|---|-----------|-------|---|---|
| | 計 | 国 | 民 | 計 | 国 | 民 | 計 | 国 | 民 | 計 | 国 | 民 | 計 | 国 | 民 |
| 平成19年 | 543 (125) | - | 543 (125) | - | - | - | 503 (17) | - | 503 (17) | 10 | - | 10 | - | - | - |
| " 20年 | 543 (125) | - | 543 (125) | - | - | - | 503 (17) | - | 503 (17) | 10 | - | 10 | - | - | - |
| " 21年 | 543 (125) | - | 543 (125) | - | - | - | 503 (17) | - | 503 (17) | 10 | - | 10 | - | - | - |
| " 22年 | 543 (125) | - | 543 (125) | - | - | - | 503 (17) | - | 503 (17) | 10 | - | 10 | - | - | - |
| " 23年 | 543 (125) | - | 543 (125) | - | - | - | 503 (17) | - | 503 (17) | 10 | - | 10 | - | - | - |

注) () は兼種保安林で外数。

| 区分 | 干害防備 保安林 | | | なだれ防止 保安林 | | | 落石防止 保安林 | | | 保健保安林 | | | 風致保安林 | | |
|-------|-------------|---|---|--------------|---|---|-------------|---|---|---------------------|---|---------------------|-------|---|---|
| | 計 | 国 | 民 | 計 | 国 | 民 | 計 | 国 | 民 | 計 | 国 | 民 | 計 | 国 | 民 |
| 平成19年 | - | - | - | - | - | - | - | - | - | 30 (108) | - | 30 (108) | - | - | - |
| " 20年 | - | - | - | - | - | - | - | - | - | 30 (108) | - | 30 (108) | - | - | - |
| " 21年 | - | - | - | - | - | - | - | - | - | 30 (108) | - | 30 (108) | - | - | - |
| " 22年 | - | - | - | - | - | - | - | - | - | 30 (108) | - | 30 (108) | - | - | - |
| " 23年 | - | - | - | - | - | - | - | - | - | 30 (108) | - | 30 (108) | - | - | - |

資料 岐阜県森林・林業統計書

6 工業

6 - 1 産業中分類別製造業の推移

(単位:万円) 各年12月31日現在

| 産業分類 | 平成19年(4人以上) | | | 平成20年(4人以上) | | | 平成20年(3人以下) | | |
|--------------------|-------------|---------------|-------------------|-------------|---------------|-------------------|-------------|------------|----------------|
| | 事業 所数 | 従業 者数 | 製造品 出荷額等 | 事業 所数 | 従業 者数 | 製造品 出荷額等 | 事業 所数 | 従業 者数 | 製造品 出荷額等 |
| 総数 | 208 | 13,715 | 49,791,933 | 210 | 13,491 | 50,425,589 | 81 | 176 | 138,210 |
| 食料品製造業 | 9 | 338 | 509,971 | 9 | 338 | 555,623 | 4 | 8 | 5,870 |
| 飲料・たばこ・飼料製造業 | 3 | 26 | 16,106 | 3 | 21 | 15,041 | - | - | - |
| 繊維工業 | 2 | 14 | X | 1 | 4 | X | 9 | 18 | 8,037 |
| 木材・木製品製造業(家具を除く) | 4 | 155 | 317,744 | 5 | 162 | 314,942 | 1 | 2 | X |
| 家具・装備品製造業 | 5 | 191 | 176,792 | 5 | 193 | 125,401 | 10 | 24 | 13,720 |
| パルプ・紙・紙加工品製造業 | 10 | 1,081 | 5,836,077 | 10 | 1,084 | 5,536,029 | 1 | 2 | X |
| 印刷・同関連業 | 5 | 50 | 90,617 | 5 | 56 | 92,826 | 4 | 9 | 8,480 |
| 化学工業 | 1 | 15 | X | 1 | 16 | X | - | - | - |
| 石油製品・石炭製品製造業 | 1 | 5 | X | 1 | 5 | X | - | - | - |
| プラスチック製品製造業(別掲を除く) | 15 | 397 | 682,410 | 14 | 491 | 723,609 | 1 | 3 | X |
| ゴム製品製造業 | 2 | 28 | X | 2 | 32 | X | 2 | 4 | X |
| なめし革・同製品・毛皮製造業 | - | - | - | - | - | - | - | - | - |
| 窯業・土石製品製造業 | 16 | 551 | 1,278,681 | 13 | 404 | 708,171 | 4 | 9 | 5,522 |
| 鉄鋼業 | 5 | 164 | 1,589,962 | 5 | 162 | 1,556,521 | 2 | 4 | X |
| 非鉄金属製造業 | - | - | - | 2 | 116 | X | - | - | - |
| 金属製品製造業 | 25 | 1,265 | 3,692,104 | 27 | 1,409 | 4,488,493 | 9 | 18 | 11,499 |
| はん用機械器具製造業 | 47 | 3,308 | 17,668,610 | 19 | 1,977 | 8,775,690 | 4 | 8 | 17,864 |
| 生産用機械器具製造業 | | | | 27 | 1,298 | 8,890,338 | 12 | 27 | 21,106 |
| 業務用機械器具製造業 | | | | 4 | 153 | 211,729 | 2 | 4 | X |
| 電子部品・デバイス製造業 | 1 | 244 | X | 3 | 265 | 460,531 | 1 | 2 | X |
| 電気機械器具製造業 | 25 | 1,209 | 3,070,037 | 19 | 935 | 2,440,942 | 4 | 10 | 10,976 |
| 情報通信機械器具製造業 | 2 | 156 | X | 2 | 150 | X | - | - | - |
| 輸送用機械器具製造業 | 27 | 4,463 | 14,157,333 | 28 | 4,096 | 14,378,954 | 7 | 16 | 17,255 |
| その他の製造業 | 3 | 55 | 72,015 | 5 | 124 | 168,759 | 4 | 8 | 2,448 |

| 産業分類 | 平成21年(4人以上) | | | 平成22年(4人以上) | | |
|--------------------|-------------|---------------|-------------------|-------------|---------------|-------------------|
| | 事業 所数 | 従業 者数 | 製造品 出荷額等 | 事業 所数 | 従業 者数 | 製造品 出荷額等 |
| 総数 | 195 | 12,219 | 33,432,424 | 188 | 12,318 | 38,140,820 |
| 食料品製造業 | 9 | 346 | 527,905 | 9 | 372 | 599,344 |
| 飲料・たばこ・飼料製造業 | 3 | 22 | 15,089 | 2 | 16 | X |
| 繊維工業 | 1 | 5 | X | 1 | 5 | X |
| 木材・木製品製造業(家具を除く) | 4 | 124 | 219,316 | 3 | 59 | 141,413 |
| 家具・装備品製造業 | 4 | 108 | 116,091 | 5 | 145 | 176,459 |
| パルプ・紙・紙加工品製造業 | 10 | 1,006 | 5,018,486 | 10 | 1,036 | 5,270,175 |
| 印刷・同関連業 | 5 | 55 | 101,513 | 5 | 53 | 104,817 |
| 化学工業 | 1 | 15 | X | 1 | 15 | X |
| 石油製品・石炭製品製造業 | 1 | 4 | X | 1 | 5 | X |
| プラスチック製品製造業(別掲を除く) | 13 | 501 | 599,781 | 14 | 566 | 856,191 |
| ゴム製品製造業 | 2 | 23 | X | 2 | 23 | X |
| なめし革・同製品・毛皮製造業 | - | - | - | - | - | - |
| 窯業・土石製品製造業 | 12 | 301 | 583,615 | 11 | 392 | 975,702 |
| 鉄鋼業 | 5 | 151 | 1,115,218 | 5 | 148 | 1,173,015 |
| 非鉄金属製造業 | 2 | 107 | X | 2 | 38 | X |
| 金属製品製造業 | 27 | 1,384 | 3,854,281 | 26 | 1,349 | 3,555,081 |
| はん用機械器具製造業 | 16 | 1,369 | 4,733,181 | 13 | 1,601 | 5,111,439 |
| 生産用機械器具製造業 | 25 | 1,276 | 3,620,245 | 26 | 1,346 | 4,193,956 |
| 業務用機械器具製造業 | 5 | 132 | 146,528 | 5 | 124 | 166,167 |
| 電子部品・デバイス製造業 | 3 | 277 | 429,479 | 2 | 89 | X |
| 電気機械器具製造業 | 17 | 950 | 1,820,829 | 18 | 942 | 2,424,402 |
| 情報通信機械器具製造業 | 2 | 149 | X | 2 | 151 | X |
| 輸送用機械器具製造業 | 24 | 3,783 | 9,606,220 | 21 | 3,711 | 12,651,072 |
| その他の製造業 | 4 | 131 | 187,270 | 4 | 132 | 120,600 |

資料 工業統計調査

注)平成20年より、産業分類が大幅に改定されたため、区分を変更している。

6 工業

6-2 従業者規模別製造業の推移

(単位:万円) 各年12月31日現在

| 区分 | 総数 | | | | |
|-------|------------|---------------|------------------|-------------------|-------------------|
| | 事業 所数 | 従業 者数 | 現金給与 総額 | 原材料 使用額等 | 製造品 出荷額等 |
| 平成18年 | 203 | 12,905 | 6,002,513 | 28,920,078 | 45,057,048 |
| " 19年 | 208 | 13,715 | 6,524,727 | 30,740,194 | 49,791,933 |
| " 20年 | 291 | 13,667 | 6,573,633 | 32,174,198 | 50,563,799 |
| " 21年 | 195 | 12,219 | 5,274,594 | 20,510,201 | 33,432,424 |
| " 22年 | 188 | 12,318 | 5,526,184 | 23,969,076 | 38,140,820 |

| 区分 | 1～3人 | | | | | 4～9人 | | | | |
|-------|----------|----------|------------|-------------|-------------|-----------|------------|---------------|----------------|----------------|
| | 事業 所数 | 従業 者数 | 現金給与 総額 | 原材料 使用額等 | 製造品 出荷額等 | 事業 所数 | 従業 者数 | 現金給与 総額 | 原材料 使用額等 | 製造品 出荷額等 |
| 平成18年 | ... | ... | ... | ... | ... | 58 | 362 | 101,359 | 164,358 | 333,584 |
| " 19年 | ... | ... | ... | ... | ... | 51 | 323 | 89,347 | 153,259 | 313,354 |
| " 20年 | 81 | 176 | 30,150 | 62,303 | 138,210 | 58 | 358 | 101,979 | 198,974 | 421,567 |
| " 21年 | ... | ... | ... | ... | ... | 53 | 319 | 91,471 | 190,765 | 338,421 |
| " 22年 | ... | ... | ... | ... | ... | 49 | 301 | 72,886 | 132,823 | 263,712 |

| 区分 | 10～19人 | | | | | 20～29人 | | | | |
|-------|-----------|------------|----------------|----------------|----------------|-----------|------------|----------------|----------------|------------------|
| | 事業 所数 | 従業 者数 | 現金給与 総額 | 原材料 使用額等 | 製造品 出荷額等 | 事業 所数 | 従業 者数 | 現金給与 総額 | 原材料 使用額等 | 製造品 出荷額等 |
| 平成18年 | 44 | 629 | 196,118 | 805,660 | 1,478,605 | 26 | 649 | 260,283 | 866,162 | 1,519,125 |
| " 19年 | 52 | 732 | 249,486 | 901,310 | 1,438,875 | 24 | 597 | 219,829 | 768,770 | 1,592,708 |
| " 20年 | 45 | 621 | 218,103 | 759,367 | 1,202,729 | 25 | 610 | 246,030 | 1,145,185 | 1,746,093 |
| " 21年 | 42 | 590 | 212,847 | 683,525 | 1,107,256 | 25 | 635 | 235,881 | 848,045 | 1,250,013 |
| " 22年 | 37 | 524 | 179,657 | 543,356 | 937,249 | 28 | 705 | 246,016 | 971,926 | 1,491,349 |

| 区分 | 30～49人 | | | | | 50～99人 | | | | |
|-------|-----------|------------|----------------|----------------|------------------|-----------|--------------|----------------|------------------|------------------|
| | 事業 所数 | 従業 者数 | 現金給与 総額 | 原材料 使用額等 | 製造品 出荷額等 | 事業 所数 | 従業 者数 | 現金給与 総額 | 原材料 使用額等 | 製造品 出荷額等 |
| 平成18年 | 24 | 957 | 401,137 | 1,523,667 | 2,415,470 | 28 | 1,975 | 776,626 | 2,470,900 | 4,324,418 |
| " 19年 | 26 | 1,015 | 443,850 | 1,704,690 | 2,662,788 | 33 | 2,269 | 955,870 | 3,193,416 | 5,790,550 |
| " 20年 | 29 | 1,143 | 503,166 | 2,001,428 | 3,118,701 | 29 | 1,993 | 814,723 | 2,544,350 | 4,815,028 |
| " 21年 | 23 | 899 | 381,654 | 1,504,255 | 2,326,067 | 33 | 2,308 | 813,973 | 2,341,332 | 4,124,923 |
| " 22年 | 18 | 687 | 261,376 | 872,127 | 1,456,013 | 36 | 2,483 | 876,480 | 2,906,277 | 4,928,864 |

| 区分 | 100～299人 | | | | | 300人以上 | | | | |
|-------|-----------|--------------|----------------|------------------|------------------|----------|--------------|------------------|-------------------|-------------------|
| | 事業 所数 | 従業 者数 | 現金給与 総額 | 原材料 使用額等 | 製造品 出荷額等 | 事業 所数 | 従業 者数 | 現金給与 総額 | 原材料 使用額等 | 製造品 出荷額等 |
| 平成18年 | 17 | 2,510 | 1,033,816 | 3,137,419 | 5,995,995 | 6 | 5,823 | 3,233,174 | 19,951,912 | 28,989,851 |
| " 19年 | 15 | 2,248 | 895,691 | 2,973,007 | 4,871,122 | 7 | 6,531 | 3,670,654 | 21,045,742 | 33,122,536 |
| " 20年 | 18 | 2,599 | 1,076,728 | 3,871,411 | 5,921,464 | 6 | 6,167 | 3,582,754 | 21,591,180 | 33,200,007 |
| " 21年 | 13 | 1,876 | 738,014 | 2,267,201 | 3,801,206 | 6 | 5,592 | 2,800,754 | 12,675,078 | 20,484,538 |
| " 22年 | 14 | 1,864 | 837,260 | 2,862,026 | 4,466,346 | 6 | 5,754 | 3,052,509 | 15,680,541 | 24,597,287 |

資料 工業統計調査

6 工業

6 - 3 水源・用途別工業用水使用量(従業者30人以上事業所)

(単位: m³) 各年12月31日現在

| 区分 | 事業所数 | 水源別 1日当たり使用量 | | | | | | |
|-------|------|--------------|--------|-------|------------|-------|------------|--------|
| | | 合計 | 公共水道 | | 地表水 伏流水 | 井戸水 | その他の 淡水 | 回収水 |
| | | | 工業用水道 | 上水道 | | | | |
| 平成18年 | 75 | 107,311 | 40,689 | 2,891 | - | 2,958 | 29,197 | 31,576 |
| " 19年 | 81 | 113,097 | 39,662 | 3,156 | - | 2,745 | 29,068 | 38,466 |
| " 20年 | 82 | 112,380 | 39,892 | 2,741 | - | 1,786 | 29,234 | 38,727 |
| " 21年 | 75 | 105,002 | 38,938 | 2,084 | - | 1,123 | 29,392 | 33,465 |
| " 22年 | 74 | 106,294 | 39,584 | 2,126 | - | 2,138 | 29,167 | 33,279 |

| 区分 | 事業所数 | 用途別 1日当たり使用量 | | | | | |
|-------|------|--------------|------------|------|----------------|---------------|-------|
| | | 合計 | ボイラー 用水 | 原料用水 | 製品処理 洗じょう用水 | 冷却用水・ 温調用水 | その他 |
| 平成18年 | 75 | 107,311 | 10,502 | 119 | 77,639 | 15,135 | 3,916 |
| " 19年 | 81 | 113,097 | 10,136 | 103 | 84,588 | 13,856 | 4,414 |
| " 20年 | 82 | 112,380 | 10,095 | 97 | 83,612 | 14,634 | 3,942 |
| " 21年 | 75 | 105,002 | 9,551 | 107 | 79,678 | 12,254 | 3,412 |
| " 22年 | 74 | 106,294 | 9,667 | 110 | 81,790 | 10,943 | 3,784 |

資料 工業統計調査

7 商 業

7 - 1 産業中分類別商業の推移

(単位:万円)

| 区分 | 平成16年 | | | | | | |
|---------------------|------------|-------------|------------|--------------|-------------------|----------------|----------------|
| | 商店数 | | | 従業者数 | 年間商品 販売額 | その他の 収入額 | 売場面積 (㎡) |
| | 計 | 個人 以外 1) | 個人 | | | | |
| 総数 | 869 | 510 | 359 | 6,727 | 14,284,006 | 537,802 | 144,501 |
| 卸売業計 | 116 | 87 | 29 | 836 | 3,856,683 | 71,144 | - |
| 49 各種商品卸売業 | 1 | - | 1 | 3 | X | X | - |
| 50 繊維・衣服等卸売業 | 4 | 3 | 1 | 17 | X | X | - |
| 51 飲食料品卸売業 | 36 | 24 | 12 | 288 | 1,089,916 | 9,963 | - |
| 52 建築材料・鉱物・金属材料等卸売業 | 28 | 25 | 3 | 211 | 1,345,934 | 26,340 | - |
| 53 機械器具卸売業 | 20 | 19 | 1 | 134 | 569,311 | 19,978 | - |
| 54 その他の卸売業 | 27 | 16 | 11 | 183 | 809,981 | 14,863 | - |
| 小売業計 | 753 | 423 | 330 | 5,891 | 10,427,323 | 466,658 | 144,501 |
| 55 各種商品小売業 | 4 | 4 | - | 429 | 1,086,853 | - | 20,051 |
| 56 繊維・衣服・身の回り品小売業 | 123 | 72 | 51 | 577 | 753,082 | 2,384 | 18,535 |
| 57 飲食料品小売業 | 213 | 95 | 118 | 2,031 | 2,632,795 | 22,654 | 37,467 |
| 58 自動車・自転車小売業 | 82 | 58 | 24 | 555 | 1,856,083 | 293,578 | 3,508 |
| 59 家具・じゅう器・機械器具小売業 | 76 | 45 | 31 | 462 | 1,070,095 | 19,471 | 22,653 |
| 60 その他の小売業 | 255 | 149 | 106 | 1,837 | 3,028,415 | 128,571 | 42,287 |

1)個人以外には、会社・会社以外の法人・法人でない団体を含む。
平成16年は事業所・企業統計調査、サービス業基本調査と3調査同時実施。

(単位:百万円)

| 区分 | 平成19年 | | | |
|---------------------|------------|--------------|----------------|----------------|
| | 事業 所数 | 従業者数 | 年間商品 販売額 | 売場面積 (㎡) |
| 総数 | 838 | 6,531 | 148,869 | 147,760 |
| 卸売業計 | 119 | 821 | 40,841 | - |
| 49 各種商品卸売業 | 1 | 34 | X | - |
| 50 繊維・衣服等卸売業 | 6 | 22 | 410 | - |
| 51 飲食料品卸売業 | 37 | 263 | 8,741 | - |
| 52 建築材料・鉱物・金属材料等卸売業 | 28 | 202 | 12,834 | - |
| 53 機械器具卸売業 | 26 | 166 | 9,083 | - |
| 54 その他の卸売業 | 21 | 134 | X | - |
| 小売業計 | 719 | 5,710 | 108,028 | 147,760 |
| 55 各種商品小売業 | 4 | 479 | 9,823 | 20,902 |
| 56 繊維・衣服・身の回り品小売業 | 109 | 465 | 7,162 | 19,155 |
| 57 飲食料品小売業 | 201 | 1,965 | 28,689 | 33,316 |
| 58 自動車・自転車小売業 | 83 | 527 | 17,208 | 3,220 |
| 59 家具・じゅう器・機械器具小売業 | 69 | 416 | 12,404 | 20,792 |
| 60 その他の小売業 | 253 | 1,858 | 32,742 | 50,375 |

資料 商業統計調査

[旧兼山町]

(単位:万円)

| 区分 | 平成16年 | | | | | | |
|---------------------|-----------|------------|-----------|-----------|---------------|--------------|-------------|
| | 商店数 | | | 従業者数 | 年間商品 販売額 | その他の 収入額 | 売場面積 (㎡) |
| | 計 | 個人以外 1) | 個人 | | | | |
| 総数 | 30 | 6 | 24 | 70 | 50,211 | 2,932 | 712 |
| 卸売業計 | 3 | - | 3 | 7 | 7,932 | 620 | - |
| 49 各種商品卸売業 | - | - | - | - | - | - | - |
| 50 繊維・衣服等卸売業 | - | - | - | - | - | - | - |
| 51 飲食料品卸売業 | 1 | - | 1 | X | X | X | - |
| 52 建築材料・鉱物・金属材料等卸売業 | 1 | - | 1 | X | X | X | - |
| 53 機械器具卸売業 | 1 | - | 1 | X | X | X | - |
| 54 その他の卸売業 | - | - | - | - | - | - | - |
| 小売業計 | 27 | 6 | 21 | 63 | 42,279 | 2,312 | 712 |
| 55 各種商品小売業 | - | - | - | - | - | - | - |
| 56 繊維・衣服・身の回り品小売業 | 1 | 1 | - | X | X | X | X |
| 57 飲食料品小売業 | 13 | 1 | 12 | 28 | 11,099 | 444 | 343 |
| 58 自動車・自転車小売業 | 1 | - | 1 | X | X | X | - |
| 59 家具・じゅう器・機械器具小売業 | 3 | 2 | 1 | 11 | X | X | X |
| 60 その他の小売業 | 9 | 2 | 7 | 19 | 19,133 | 438 | 170 |

1)個人以外には、会社・会社以外の法人・法人でない団体を含む。
平成16年は事業所・企業統計調査、サービス業基本調査と3調査同時実施。

資料 商業統計調査

7 商業

7 - 2 産業小分類別事業所数、従業者数、年間商品販売額、売場面積

平成19年 6月 1日現在

| 区分 | 事業所数 | 従業者数 | 年間商品販売額 (百万円) | 売場面積 (m ²) |
|---------------------------|------------|--------------|------------------|---------------------------|
| 総数 | 838 | 6,531 | 148,869 | 147,760 |
| 49 - 54 卸売業計 | 119 | 821 | 40,841 | - |
| 49 各種商品卸売業 | 1 | 34 | X | - |
| 50 繊維・衣服等卸売業 | 6 | 22 | 410 | - |
| 501 繊維品卸売業(衣服・身の回り品を除く) | - | - | - | - |
| 502 衣服・身の回り品卸売業 | 6 | 22 | 410 | - |
| 51 飲食料品卸売業 | 37 | 263 | 8,741 | - |
| 511 農畜産物・水産物卸売業 | 17 | 200 | 7,748 | - |
| 512 食料・飲料卸売業 | 20 | 63 | 993 | - |
| 52 建築材料・鉱物・金属材料等卸売業 | 28 | 202 | 12,834 | - |
| 521 建築材料卸売業 | 10 | 92 | 5,543 | - |
| 522 化学製品卸売業 | 8 | 50 | 2,932 | - |
| 523 鉱物・金属材料等卸売業 | 6 | 43 | 4,139 | - |
| 524 再生資源卸売業 | 4 | 17 | 220 | - |
| 53 機械器具卸売業 | 26 | 166 | 9,083 | - |
| 531 一般機械器具卸売業 | 11 | 51 | 2,243 | - |
| 532 自動車卸売業 | 7 | 61 | 4,715 | - |
| 533 電気機械器具卸売業 | 4 | 23 | 1,355 | - |
| 539 その他の機械器具卸売業 | 4 | 31 | 770 | - |
| 54 その他の卸売業 | 21 | 134 | X | - |
| 541 家具・建具・じゅう器等卸売業 | 3 | 6 | 142 | - |
| 542 医薬品・化粧品等卸売業 | 6 | 87 | 6,196 | - |
| 549 他に分類されない卸売業 | 12 | 41 | X | - |
| 55 - 60 小売業計 | 719 | 5,710 | 108,028 | 147,760 |
| 55 各種商品小売業 | 4 | 479 | 9,823 | 20,902 |
| 551 百貨店、総合スーパー | 2 | 451 | X | X |
| 559 その他の各種商品小売業(50人未満) | 2 | 28 | X | X |
| 56 織物・衣服・身の回り品小売業 | 109 | 465 | 7,162 | 19,155 |
| 561 呉服・服地・寝具小売業 | 15 | 96 | 1,774 | 3,120 |
| 562 男子服小売業 | 20 | 77 | 1,139 | 5,089 |
| 563 婦人・子供服小売業 | 50 | 205 | 2,575 | 7,005 |
| 564 靴・履物小売業 | 7 | 19 | 367 | 946 |
| 569 その他の織物・衣服・身の回り品小売業 | 17 | 68 | 1,306 | 2,995 |
| 57 飲食料品小売業 | 201 | 1,965 | 28,689 | 33,316 |
| 571 各種食料品小売業 | 21 | 727 | 14,909 | 16,054 |
| 572 酒小売業 | 20 | 47 | 757 | 1,608 |
| 573 食肉小売業 | 7 | 29 | 509 | 576 |
| 574 鮮魚小売業 | 2 | 10 | X | X |
| 575 野菜・果実小売業 | 9 | 44 | 839 | 1,298 |
| 576 菓子・パン小売業 | 42 | 218 | 1,264 | 1,626 |
| 577 米穀類小売業 | 7 | 17 | 176 | 238 |
| 579 その他の飲食料品小売業 | 93 | 873 | X | X |
| 58 自動車・自転車小売業 | 83 | 527 | 17,208 | 3,220 |
| 581 自動車小売業 | 75 | 513 | 17,133 | 2,684 |
| 582 自転車小売業 | 8 | 14 | 75 | 536 |
| 59 家具・じゅう器・機械器具小売業 | 69 | 416 | 12,404 | 20,792 |
| 591 家具・建具・畳小売業 | 22 | 66 | 966 | 4,556 |
| 592 機械器具小売業 | 34 | 267 | 10,561 | 12,530 |
| 599 その他のじゅう器小売業 | 13 | 83 | 877 | 3,706 |
| 60 その他の小売業 | 253 | 1,858 | 32,742 | 50,375 |
| 601 医薬品・化粧品小売業 | 59 | 300 | 4,750 | 6,496 |
| 602 農耕用品小売業 | 5 | 24 | 447 | 418 |
| 603 燃料小売業 | 46 | 343 | 14,713 | 1,726 |
| 604 書籍・文房具小売業 | 29 | 446 | 2,289 | 4,890 |
| 605 スポーツ用品・がん具・娯楽用品・楽器小売業 | 17 | 118 | 2,302 | 5,087 |
| 606 写真機・写真材料小売業 | 1 | 7 | X | X |
| 607 時計・眼鏡・光学機械小売業 | 14 | 56 | 792 | 1,133 |
| 609 他に分類されない小売業 | 82 | 564 | X | X |

資料 商業統計調査

8 金融

8 - 1 金融機関数(店舗数)

各年12月31日現在

| 区分 | 銀行 | 信用金庫 | 信用組合 | 労働金庫 | 農協 | 郵便局 |
|--------------|----------|----------|----------|----------|----------|----------|
| 平成 20年 | 9 | 7 | 1 | 0 | 14 | 9 |
| " 21年 | 9 | 7 | 1 | 0 | 11 | 9 |
| " 22年 | 9 | 7 | 1 | 0 | 11 | 9 |
| " 23年 | 9 | 7 | 1 | 1 | 9 | 9 |
| " 24年 | 7 | 7 | 1 | 1 | 9 | 9 |

注)銀行～農協 支店及び出張所
郵便局には出張所は含まない。

資料 会計課

8 - 2 商工振興資金融資状況

その1 日本政策金融公庫小規模事業者経営改善資金融資(新規分)

(単位:件、千円)

| 区分 | 件数 | 融資金額 |
|---------------|-----------|---------------|
| 平成19年度 | 29 | 94,500 |
| " 20年度 | 21 | 78,400 |
| " 21年度 | 21 | 75,600 |
| " 22年度 | 14 | 78,200 |
| " 23年度 | 17 | 57,600 |

資料 可児商工会議所

その2 可児市小口融資(新規分)

(単位:件、千円)

| 区分 | 件数 | 融資金額 |
|---------------|-----------|---------------|
| 平成19年度 | 9 | 32,880 |
| " 20年度 | 8 | 24,200 |
| " 21年度 | 17 | 87,900 |
| " 22年度 | 22 | 82,630 |
| " 23年度 | 15 | 60,500 |

資料 産業振興課

その3 可児市勤労者生活資金融資(新規分)

(単位:件、千円)

| 区分 | 件数 | 融資金額 |
|---------------|----------|--------------|
| 平成19年度 | - | - |
| " 20年度 | 3 | 1,670 |
| " 21年度 | 4 | 3,080 |
| " 22年度 | 1 | 250 |
| " 23年度 | 3 | 2,170 |

資料 産業振興課

9 運輸・通信

9 - 1 JR太多線可児駅乗車人員の推移

| 区分 | 乗車人員 | | | 1日平均乗車人員 |
|--------|----------------|----------------|----------------|--------------|
| | 総数 | 定期 | 定期外 | |
| 平成19年度 | 550,815 | 399,406 | 151,409 | 1,505 |
| " 20年度 | 548,099 | 398,186 | 149,913 | 1,502 |
| " 21年度 | 530,412 | 395,965 | 134,447 | 1,453 |
| " 22年度 | 533,805 | 400,881 | 132,924 | 1,462 |
| " 23年度 | 519,943 | 389,937 | 130,006 | 1,421 |

資料 東海旅客鉄道(株)

9 運輸・通信

9 - 2 名鉄広見線駅別乗降車人員の推移

西可児駅

| 区分 | 乗車人員 | | | 降車人員 | | |
|--------|----------------|----------------|--------------|----------------|----------------|--------------|
| | 総数 | うち定期 | 1日平均 | 総数 | うち定期 | 1日平均 |
| 平成19年度 | 1,137,797 | 897,120 | 3,150 | 1,142,995 | 897,120 | 3,164 |
| " 20年度 | 1,111,049 | 874,140 | 3,078 | 1,115,683 | 874,140 | 3,091 |
| " 21年度 | 1,029,957 | 811,710 | 2,853 | 1,037,698 | 811,710 | 2,874 |
| " 22年度 | 999,412 | 788,100 | 2,768 | 1,007,614 | 788,100 | 2,790 |
| " 23年度 | 958,904 | 752,280 | 2,655 | 965,847 | 752,280 | 2,674 |

注)バス連絡乗車券人員を含む。

可児川駅

| 区分 | 乗車人員 | | | 降車人員 | | |
|--------|----------------|----------------|------------|----------------|----------------|------------|
| | 総数 | うち定期 | 1日平均 | 総数 | うち定期 | 1日平均 |
| 平成19年度 | 299,127 | 175,230 | 826 | 300,809 | 175,230 | 830 |
| " 20年度 | 304,124 | 175,440 | 840 | 304,320 | 175,440 | 840 |
| " 21年度 | 261,460 | 154,680 | 723 | 263,453 | 154,680 | 728 |
| " 22年度 | 269,608 | 164,190 | 745 | 274,421 | 164,190 | 758 |
| " 23年度 | 272,543 | 166,200 | 753 | 274,972 | 166,200 | 759 |

日本ライン今渡駅

| 区分 | 乗車人員 | | | 降車人員 | | |
|--------|----------------|----------------|--------------|----------------|----------------|--------------|
| | 総数 | うち定期 | 1日平均 | 総数 | うち定期 | 1日平均 |
| 平成19年度 | 560,600 | 353,790 | 1,548 | 568,199 | 353,790 | 1,569 |
| " 20年度 | 557,809 | 354,030 | 1,541 | 566,892 | 354,030 | 1,566 |
| " 21年度 | 527,369 | 340,200 | 1,458 | 538,132 | 340,200 | 1,487 |
| " 22年度 | 523,301 | 339,090 | 1,447 | 535,121 | 339,090 | 1,479 |
| " 23年度 | 539,131 | 352,590 | 1,489 | 548,971 | 352,590 | 1,516 |

新可児駅

| 区分 | 乗車人員 | | | 降車人員 | | |
|--------|----------------|----------------|--------------|----------------|----------------|--------------|
| | 総数 | うち定期 | 1日平均 | 総数 | うち定期 | 1日平均 |
| 平成19年度 | 921,757 | 673,470 | 2,549 | 928,492 | 673,470 | 2,568 |
| " 20年度 | 919,322 | 666,870 | 2,544 | 928,504 | 666,870 | 2,569 |
| " 21年度 | 886,494 | 655,020 | 2,454 | 898,163 | 655,020 | 2,486 |
| " 22年度 | 872,651 | 641,010 | 2,416 | 885,306 | 641,010 | 2,450 |
| " 23年度 | 856,349 | 634,620 | 2,369 | 865,595 | 634,620 | 2,394 |

明智駅

| 区分 | 乗車人員 | | | 降車人員 | | |
|--------|----------------|----------------|------------|----------------|----------------|------------|
| | 総数 | うち定期 | 1日平均 | 総数 | うち定期 | 1日平均 |
| 平成19年度 | 219,133 | 179,490 | 607 | 220,211 | 179,490 | 610 |
| " 20年度 | 212,877 | 177,540 | 590 | 214,712 | 177,540 | 595 |
| " 21年度 | 195,757 | 165,780 | 543 | 198,274 | 165,780 | 550 |
| " 22年度 | 180,435 | 151,140 | 500 | 182,668 | 151,140 | 506 |
| " 23年度 | 170,188 | 141,990 | 471 | 171,465 | 141,990 | 475 |

資料 名古屋鉄道(株)

9 運輸・通信

9 - 3 - 1 車種別保有自動車数等の概況

その1 車種別保有自動車数の推移

各年 3月31日現在

| 区分 | 総計 | 登録 | | | | |
|-------|---------------|---------------|--------------|--------------|-----------|------------|
| | | 合計 | 普通貨物 | 小型貨物 | 被けん引 | 乗合 |
| 平成20年 | 74,433 | 47,372 | 2,257 | 3,148 | 24 | 245 |
| " 21年 | 74,362 | 46,401 | 2,115 | 3,008 | 24 | 227 |
| " 22年 | 74,131 | 45,634 | 1,961 | 2,922 | 21 | 226 |
| " 23年 | 74,174 | 45,333 | 1,877 | 2,803 | 20 | 229 |
| " 24年 | 74,495 | 45,415 | 1,816 | 2,710 | 19 | 237 |

| 区分 | 登録 | | | | 小型二輪 |
|-------|---------------|---------------|------------|------------|--------------|
| | 普通乗用 | 小型乗用 | 特殊 | 大型特殊 | |
| 平成20年 | 16,699 | 24,063 | 789 | 147 | 1,244 |
| " 21年 | 16,473 | 23,636 | 778 | 140 | 1,256 |
| " 22年 | 16,538 | 23,057 | 771 | 138 | 1,273 |
| " 23年 | 16,788 | 22,730 | 747 | 139 | 1,291 |
| " 24年 | 17,184 | 22,575 | 739 | 135 | 1,311 |

| 区分 | 軽自動車 | | | | |
|-------|---------------|--------------|--------------|---------------|------------|
| | 合計 | 二輪 | 貨物 | 四輪乗用 | 特殊 |
| 平成20年 | 25,817 | 963 | 5,974 | 18,777 | 103 |
| " 21年 | 26,705 | 1,001 | 5,987 | 19,603 | 114 |
| " 22年 | 27,224 | 1,028 | 5,889 | 20,196 | 111 |
| " 23年 | 27,550 | 1,026 | 5,736 | 20,678 | 110 |
| " 24年 | 27,769 | 1,001 | 5,668 | 20,989 | 111 |

資料 岐阜県自動車会議所

9 運輸・通信

9 - 3 - 2 車種別保有自動車数等の概況

その2 原動機付自転車・小型特殊自動車数の推移 各年 4月 1日現在

| 区分 | 原動機付自転車 | | | | |
|--------------|--------------|--------------|------------|------------|-----------|
| | 計 | 50cc以下 | 90cc以下 | 125cc以下 | ミニカー |
| 平成20年 | 4,384 | 3,826 | 292 | 206 | 60 |
| " 21年 | 4,322 | 3,727 | 278 | 253 | 64 |
| " 22年 | 4,252 | 3,624 | 279 | 287 | 62 |
| " 23年 | 4,084 | 3,425 | 263 | 322 | 74 |
| " 24年 | 3,973 | 3,323 | 230 | 348 | 72 |

| 区分 | 小型特殊自転車 | | |
|--------------|------------|------------|------------|
| | 計 | 農耕作業用 | 特殊作業用 |
| 平成20年 | 561 | 449 | 112 |
| " 21年 | 578 | 460 | 118 |
| " 22年 | 585 | 466 | 119 |
| " 23年 | 601 | 482 | 119 |
| " 24年 | 610 | 494 | 116 |

資料 市町村税課税状況等の調

9 運輸・通信

9 - 4 運転免許保有者数の状況

その1 運転免許保有者数 各年12月31日現在

| 区分 | 総数 | 男 | 女 |
|-------|---------------|---------------|---------------|
| 平成20年 | 69,598 | 38,136 | 31,462 |
| " 21年 | 69,436 | 37,810 | 31,626 |
| " 22年 | 69,472 | 37,701 | 31,771 |
| " 23年 | 69,563 | 37,693 | 31,870 |
| " 24年 | 69,890 | 37,800 | 32,090 |

資料 可児警察署

その2 運転免許の種類別保有者数 各年12月31日現在

| 区分 | 免許保有者数 | 第二種免許 | | | |
|-------|---------------|------------|------------|------------|--------------|
| | | 大型・普通 | | | けん引・ 大型特殊 |
| | | 大型 | 中型 | 普通 | |
| 平成20年 | 82,962 | 915 | 603 | 117 | 1 |
| " 21年 | 82,850 | 894 | 584 | 123 | 1 |
| " 22年 | 82,875 | 884 | 578 | 126 | 2 |
| " 23年 | 83,008 | 862 | 551 | 132 | 1 |
| " 24年 | 83,250 | 847 | 536 | 133 | 1 |

注) 可児警察署管内(可児市、御嵩町)分、内容は最上位免許の数を示す。

道路交通法の一部を改正する法律の施行により、平成19年に中型免許が創設された。

| 区分 | 第一種免許 | | | | | | |
|-------|--------------|---------------|--------------|--------------|------------|-----------|------------|
| | 大型・普通 | | | けん引・ 大型特殊 | 自二 | 小型特殊 | 原付 |
| | 大型 | 中型 | 普通 | | | | |
| 平成20年 | 4,742 | 72,755 | 2,293 | 1 | 133 | 84 | 1,318 |
| " 21年 | 4,694 | 71,575 | 3,527 | 1 | 129 | 76 | 1,246 |
| " 22年 | 4,631 | 70,666 | 4,669 | 1 | 119 | 60 | 1,139 |
| " 23年 | 4,644 | 69,797 | 5,818 | 1 | 114 | 50 | 1,038 |
| " 24年 | 4,606 | 68,997 | 7,016 | 1 | 106 | 42 | 965 |

資料 可児警察署

その3 若年・高齢運転者数 各年12月31日現在

| 区分 | 免許保有者数 | 若年運転者 (16~24歳) | | 高齢運転者 (65歳以上) | |
|-------|---------------|-------------------|------------|------------------|-------------|
| | | 人数 | 率(%) | 人数 | 率(%) |
| 平成20年 | 82,962 | 7,714 | 9.3 | 12,012 | 14.5 |
| " 21年 | 82,850 | 7,263 | 8.8 | 12,994 | 15.7 |
| " 22年 | 82,875 | 7,018 | 8.5 | 13,639 | 16.5 |
| " 23年 | 83,008 | 6,724 | 8.1 | 14,387 | 17.3 |
| " 24年 | 83,250 | 6,531 | 7.8 | 15,795 | 19.0 |

注) 可児警察署管内(可児市、御嵩町)分。

資料 可児警察署

9 運輸・通信

9 - 5 郵便施設数

各年 3月31日現在

| 区分 | 郵便局 | 特定局 | | 簡易郵便局 | 郵便ポスト |
|-------|-----|-----|-----|-------|-------|
| | | 集配 | 無集配 | | |
| 平成20年 | 1 | - | 7 | 1 | 120 |
| “ 21年 | 1 | - | 7 | 1 | 127 |
| “ 22年 | 1 | - | 7 | 1 | 126 |
| “ 23年 | 1 | - | 7 | 1 | 130 |
| “ 24年 | 1 | - | 7 | 1 | 126 |

資料 郵便事業(株)可児支店

9 - 6 郵便取扱状況

その1 配達普通通常郵便取扱状況

(単位:通)

| 区分 | 総計 |
|--------|------------|
| 平成19年度 | 15,401,902 |
| “ 20年度 | 15,214,915 |
| “ 21年度 | 13,178,829 |
| “ 22年度 | 13,368,890 |
| “ 23年度 | 14,480,726 |

資料 郵便事業(株)可児支店

その2 年賀郵便取扱状況

(単位:千通)

| 区分 | 引受 | 到着 | 差立 | 配達 |
|--------|-------|-------|-------|-------|
| 平成19年度 | 2,774 | 3,603 | 3,593 | 2,784 |
| “ 20年度 | 2,836 | 2,280 | 2,867 | 2,249 |
| “ 21年度 | 2,801 | 2,378 | 2,166 | 3,012 |
| “ 22年度 | 2,853 | 2,212 | 1,971 | 3,094 |
| “ 23年度 | 2,882 | 2,182 | 2,148 | 2,916 |

資料 郵便事業(株)可児支店

その3 引受普通通常郵便取扱状況

(単位:通)

| 区分 | 総計 |
|--------|-----------|
| 平成19年度 | 5,716,450 |
| “ 20年度 | 8,732,110 |
| “ 21年度 | 8,750,053 |
| “ 22年度 | 8,489,996 |
| “ 23年度 | 8,344,688 |

資料 郵便事業(株)可児支店

9 運輸・通信

9 - 7 公衆電話設置台数

| 各年 3月31日現在 | |
|--------------|------------|
| 区分 | 設置台数 |
| 平成20年 | 162 |
| " 21年 | 153 |
| " 22年 | 136 |
| " 23年 | 123 |
| " 24年 | 119 |

資料 NTT西日本岐阜支店

9 - 8 ケーブルテレビ地区別加入契約者数

| 各年 3月31日現在 | | | | | | | | |
|--------------|---------------|--------------|------------|--------------|--------------|--------------|--------------|--------------|
| 区分 | 合計 | 今渡 | 川合 | 下恵土 | 土田 | 帷子 1) | 春里 | 姫冶 |
| 平成20年 | 20,676 | 1,921 | ... | 1,650 | 1,382 | 5,546 | 1,560 | 909 |
| " 21年 | 20,961 | 1,274 | 703 | 1,678 | 1,412 | 4,905 | 1,628 | 1,046 |
| " 22年 | 21,573 | 1,330 | 753 | 1,716 | 1,502 | 5,267 | 1,637 | 1,070 |
| " 23年 | 21,447 | 1,285 | 760 | 1,709 | 1,510 | 5,235 | 1,605 | 1,028 |
| " 24年 | 20,844 | 1,249 | 738 | 1,658 | 1,498 | 5,123 | 1,565 | 1,008 |

1)帷子地区は電波障害契約者を含む。

| 区分 | 平牧 | 桜ヶ丘 | 久々利 | 広見東 | 広見 | 中恵土 | 兼山 |
|--------------|--------------|--------------|------------|------------|--------------|------------|------------|
| 平成20年 | 2,418 | 1,368 | 488 | 555 | 1,841 | 555 | 483 |
| " 21年 | 2,544 | 2,270 | 502 | 558 | 1,403 | 545 | 493 |
| " 22年 | 2,275 | 2,486 | 518 | 591 | 1,416 | 512 | 500 |
| " 23年 | 2,475 | 2,269 | 519 | 587 | 1,403 | 568 | 494 |
| " 24年 | 2,419 | 2,180 | 424 | 566 | 1,373 | 553 | 490 |

資料 (株)ケーブルテレビ可児

9 運輸・通信

9 - 9 自主運行バス利用状況

その1 さつきバス利用状況

(単位:人)

| 区分 | 総計 | 西部線 | 東部線 | 広見東・ 中恵土線1) | 桜ヶ丘線2) | 虹ヶ丘・ 坂戸線3) |
|--------------|---------------|---------------|---------------|----------------|---------------|---------------|
| 平成20年 | 81,274 | 22,831 | 16,993 | 2,178 | 16,161 | 3,488 |
| 〃 21年 | 75,172 | 20,824 | 16,520 | 1,692 | 14,325 | 3,326 |
| 〃 22年 | 67,652 | 19,991 | 16,802 | 1,680 | 13,853 | 3,096 |
| 〃 23年 | 59,980 | 21,348 | 18,067 | 1,646 | 12,865 | 3,589 |
| 〃 24年 | 55,544 | 21,827 | 18,197 | 1,042 | 11,574 | 256 |
| 未就学児 | 166 | 43 | 60 | 8 | 32 | 0 |
| 小中学生 | 624 | 135 | 253 | 8 | 148 | 0 |
| 一般 | 5,715 | 1,744 | 2,183 | 119 | 1,403 | 0 |
| 高齢者 | 46,121 | 18,196 | 15,152 | 881 | 9,441 | 239 |
| 障がい者 | 2,918 | 1,709 | 549 | 26 | 550 | 17 |
| 一便平均 | 7.9 | 10.6 | 8.8 | 3.5 | 6.5 | 3.9 |
| 一日平均 | 188.3 | 74.0 | 61.7 | 13.9 | 39.2 | 23.3 |

1)平成24年10月1日運休。

2)平成24年10月1日から桜ヶ丘線へ名称変更(旧大森・桜ヶ丘線)。

3)平成24年2月1日休止。平成24年4月1日廃止。

| 区分 | 川合・ 土田線 1) | 西可児・ 姫治線 2) | 清水ヶ丘・ 西可児線 2) | 羽崎・ 久々利線 2) | 兼山線 |
|--------------|---------------|----------------|------------------|----------------|--------------|
| 平成20年 | 2,585 | 4,984 | 7,038 | 4,665 | 2,936 |
| 〃 21年 | 1,432 | 4,585 | 6,154 | 4,604 | 3,142 |
| 〃 22年 | ... | 3,017 | 4,034 | 3,103 | 2,076 |
| 〃 23年 | ... | ... | ... | ... | 2,465 |
| 〃 24年 | ... | ... | ... | ... | 2,648 |
| 未就学児 | ... | ... | ... | ... | 23 |
| 小中学生 | ... | ... | ... | ... | 80 |
| 一般 | ... | ... | ... | ... | 266 |
| 高齢者 | ... | ... | ... | ... | 2,212 |
| 障がい者 | ... | ... | ... | ... | 67 |
| 一便平均 | ... | ... | ... | ... | 4.5 |
| 一日平均 | ... | ... | ... | ... | 17.9 |

1)平成21年9月1日休止、平成22年4月1日廃止。

2)平成22年10月1日休止。平成23年4月1日廃止。

その2 電話で予約バス利用状況

(単位:人)

| 区分 | 今渡・川合・ 土田地区 1) | 春里・姫治地 区 2) | 羽崎・二野・ 久々利地区 2) | 大森地区3) | 帷子地区 3) |
|--------------|-------------------|----------------|--------------------|--------------|------------|
| 平成22年 | 2,721 | ... | ... | | |
| 〃 23年 | 4,779 | 6,311 | 2,507 | | |
| 〃 24年 | 5,400 | 8,694 | 4,028 | 1,312 | 531 |
| 未就学児 | 0 | 0 | 0 | 0 | 0 |
| 小中学生 | 19 | 8 | 2 | 0 | 0 |
| 一般 | 3,749 | 7,794 | 3,733 | 1,118 | 502 |
| 障がい者 | 1,632 | 892 | 293 | 194 | 29 |
| 一便平均 | 1.7 | 2.1 | 1.8 | 1.4 | 1.2 |
| 一日平均 | 18.3 | 29.5 | 13.7 | 5.9 | 2.4 |

1) 平成22年 4月 1日運行開始。

2) 平成23年 4月 1日運行開始。 3) 平成24年 4月 1日運行開始。

資料 総合政策課

10 - 1 電灯需用状況

(単位:MWh)

| 区分 | 電灯総数 | |
|--------|---------------|----------------|
| | 契約口数 | 販売電力量 |
| 平成19年度 | 49,767 | 208,367 |
| " 20年度 | 49,874 | 204,575 |
| " 21年度 | 49,993 | 200,641 |
| " 22年度 | 50,163 | 215,326 |
| " 23年度 | 50,804 | 207,537 |

資料 中部電力(株)加茂営業所

10 - 2 電力需用状況

(単位:MWh)

| 区分 | 販売電力量 |
|--------|----------------|
| 平成19年度 | 711,688 |
| " 20年度 | 653,092 |
| " 21年度 | 600,384 |
| " 22年度 | 654,765 |
| " 23年度 | 631,597 |

資料 中部電力(株)加茂営業所

10 電気・ガス・水道

10 - 3 都市ガス需用状況

(単位:11,000kcal / m³)

| 区分 | 総数 | | 家庭用 | | 工業用 | |
|-------|--------------|-------------------|--------------|------------------|-----------|-------------------|
| | 戸数 | 消費量 | 戸数 | 消費量 | 戸数 | 消費量 |
| 平成19年 | 3,612 | 23,173,365 | 3,542 | 1,734,334 | 14 | 20,932,490 |
| " 20年 | 3,799 | 24,417,265 | 3,725 | 1,741,055 | 17 | 22,166,860 |
| " 21年 | 3,827 | 27,175,404 | 3,752 | 1,786,079 | 17 | 24,916,731 |
| " 22年 | 3,884 | 31,048,576 | 3,806 | 1,842,242 | 17 | 28,663,857 |
| " 23年 | 3,941 | 30,824,196 | 3,858 | 1,843,240 | 17 | 28,315,602 |

| 区分 | 商業用 | | その他 | |
|-------|-----------|----------------|-----------|----------------|
| | 戸数 | 消費量 | 戸数 | 消費量 |
| 平成19年 | 23 | 394,042 | 33 | 112,499 |
| " 20年 | 21 | 383,584 | 36 | 125,766 |
| " 21年 | 22 | 353,035 | 36 | 119,559 |
| " 22年 | 24 | 399,959 | 37 | 142,518 |
| " 23年 | 25 | 537,912 | 41 | 127,442 |

資料:東邦ガス(株)

10 電気・ガス・水道

10 - 4 上水道普及状況

(単位:件、%、m³、km)

| 区分 | 行政区域内人口 | 給水件数 | 給水人口 | 普及率 |
|---------|----------------|---------------|----------------|-------------|
| 平成19年度 | 102,858 | 31,172 | 101,935 | 99.1 |
| " 20年度 | 102,694 | 31,555 | 101,783 | 99.1 |
| " 21年度 | 101,620 | 31,801 | 100,718 | 99.1 |
| " 22年度 | 101,539 | 32,067 | 100,632 | 99.1 |
| " 23年度 | 101,333 | 32,399 | 100,532 | 99.2 |

注)水道法上の水道事業には、水道事業と簡易水道事業(給水人口5,000人以下)があり、
ここでいう可児市の上水道普及状況には簡易水道事業は含んでいない。

| 区分 | 総配水量 | 総有収水量 | 有収率 |
|---------|-------------------|-------------------|--------------|
| 平成19年度 | 11,637,346 | 10,935,275 | 93.97 |
| " 20年度 | 11,479,316 | 10,765,225 | 93.78 |
| " 21年度 | 11,169,399 | 10,425,609 | 93.34 |
| " 22年度 | 11,240,429 | 10,435,052 | 92.83 |
| " 23年度 | 11,205,376 | 10,365,156 | 92.50 |

| 区分 | 1日最大配水量 | 1日平均配水量 | 送配水管延長 |
|---------|---------------|---------------|------------|
| 平成19年度 | 48,437 | 31,796 | 622 |
| " 20年度 | 44,136 | 31,450 | 623 |
| " 21年度 | 37,610 | 30,601 | 623 |
| " 22年度 | 41,729 | 30,796 | 624 |
| " 23年度 | 39,534 | 30,617 | 626 |

資料 上下水道料金課

10 電気・ガス・水道

10 - 5 上水道使用量

(単位: m³)

| 区分 | 総計 | 口径別内訳 | | | |
|---------|-------------------|------------------|----------------|----------------|----------------|
| | | 13mm | 20mm | 25mm | 30mm |
| 平成19年度 | 10,935,275 | 6,751,124 | 925,667 | 693,627 | 663,294 |
| " 20年度 | 10,765,225 | 6,671,972 | 928,733 | 679,801 | 648,722 |
| " 21年度 | 10,425,609 | 6,656,984 | 932,657 | 605,472 | 607,514 |
| " 22年度 | 10,435,052 | 6,618,546 | 950,226 | 612,506 | 626,511 |
| " 23年度 | 10,363,552 | 6,529,520 | 967,925 | 631,635 | 636,835 |

| 区分 | 口径別内訳 | | | | |
|---------|----------------|----------------|----------------|----------------|----------------|
| | 40mm | 50mm | 75mm | 100mm | 150mm |
| 平成19年度 | 688,583 | 534,909 | 410,507 | 90,490 | 177,074 |
| " 20年度 | 687,400 | 512,453 | 373,537 | 83,706 | 178,901 |
| " 21年度 | 583,651 | 498,566 | 300,962 | 62,006 | 177,797 |
| " 22年度 | 580,059 | 468,378 | 302,399 | 62,308 | 214,119 |
| " 23年度 | 586,348 | 412,935 | 305,874 | 113,895 | 178,585 |

資料 上下水道料金課

11 市民生活

11 - 1 市内総生産、市民所得(分配)

(単位:百万円, %)

| 区分 | 平成17年度 | | 平成18年度 | | 平成19年度 | | 平成20年度 | | 平成21年度 | |
|------------------------------------|----------------|--------------|----------------|--------------|----------------|--------------|----------------|--------------|----------------|--------------|
| | 実額 | 構成比 | 実額 | 構成比 | 実額 | 構成比 | 実額 | 構成比 | 実額 | 構成比 |
| 経済活動別市内総生産計 | 334,641 | 100.0 | 353,065 | 100.0 | 371,892 | 100.0 | 340,654 | 100.0 | 307,210 | 100.0 |
| 1 産業 | 324,978 | 97.1 | 342,431 | 97.0 | 361,773 | 97.3 | 328,479 | 96.4 | 295,306 | 96.1 |
| (1) 農林水産業 | 935 | 0.3 | 1,108 | 0.3 | 1,053 | 0.3 | 1,044 | 0.3 | 1,073 | 0.3 |
| a 農業 | 863 | 0.3 | 1,016 | 0.3 | 958 | 0.3 | 964 | 0.3 | 993 | 0.3 |
| b 林業 | 41 | 0.0 | 38 | 0.0 | 36 | 0.0 | 27 | 0.0 | 29 | 0.0 |
| c 水産業 | 31 | 0.0 | 54 | 0.0 | 59 | 0.0 | 53 | 0.0 | 50 | 0.0 |
| (2) 鉱業 | 708 | 0.2 | 957 | 0.3 | 917 | 0.2 | 766 | 0.2 | 680 | 0.2 |
| (3) 製造業 | 127,850 | 38.2 | 136,793 | 38.7 | 160,398 | 43.1 | 128,709 | 37.8 | 104,845 | 34.1 |
| (4) 建設業 | 16,899 | 5.0 | 23,614 | 6.7 | 19,089 | 5.1 | 18,433 | 5.4 | 11,673 | 3.8 |
| (5) 電気・ガス・水道業 | 8,405 | 2.5 | 7,231 | 2.0 | 6,969 | 1.9 | 6,847 | 2.0 | 8,074 | 2.6 |
| (6) 卸売・小売業 | 29,693 | 8.9 | 28,550 | 8.1 | 28,534 | 7.7 | 30,078 | 8.8 | 29,614 | 9.6 |
| (7) 金融・保険業 | 10,817 | 3.2 | 9,807 | 2.8 | 9,726 | 2.6 | 8,165 | 2.4 | 8,146 | 2.7 |
| (8) 不動産業 | 41,453 | 12.4 | 42,163 | 11.9 | 43,237 | 11.6 | 44,111 | 12.9 | 44,306 | 14.4 |
| (9) 運輸・通信業 | 15,162 | 4.5 | 14,768 | 4.2 | 14,720 | 4.0 | 14,887 | 4.4 | 14,357 | 4.7 |
| (10) サービス業 | 73,057 | 21.8 | 77,440 | 21.9 | 77,131 | 20.7 | 75,437 | 22.1 | 72,539 | 23.6 |
| 2 政府サービス生産者 | 16,450 | 4.9 | 16,688 | 4.7 | 16,871 | 4.5 | 16,874 | 5.0 | 16,532 | 5.4 |
| (1) 電気・ガス・水道業 | 1,365 | 0.4 | 1,425 | 0.4 | 1,419 | 0.4 | 1,363 | 0.4 | 1,299 | 0.4 |
| (2) サービス業 | 6,521 | 1.9 | 6,764 | 1.9 | 6,722 | 1.8 | 6,593 | 1.9 | 6,341 | 2.1 |
| (3) 公務 | 8,565 | 2.6 | 8,499 | 2.4 | 8,730 | 2.3 | 8,917 | 2.6 | 8,892 | 2.9 |
| 3 対家計民間非営利サービス生産者 [輸入税(控除)帰属利子] | 5,272 | 1.6 | 5,726 | 1.6 | 5,540 | 1.5 | 5,604 | 1.6 | 5,465 | 1.8 |
| (再掲) | 12,059 | 3.6 | 11,780 | 3.3 | 12,292 | 3.3 | 10,302 | 3.0 | 10,093 | 3.3 |
| 第1次産業 | 935 | 0.3 | 1,108 | 0.3 | 1,053 | 0.3 | 1,044 | 0.3 | 1,073 | 0.3 |
| 第2次産業 | 145,457 | 43.5 | 161,364 | 45.7 | 180,403 | 48.5 | 147,908 | 43.4 | 117,197 | 38.1 |
| 第3次産業 | 200,308 | 59.9 | 202,372 | 57.3 | 202,728 | 54.5 | 202,004 | 59.3 | 199,033 | 64.8 |
| 市民所得(分配)計 | 291,605 | 100.0 | 291,677 | 100.0 | 297,038 | 100.0 | 279,727 | 100.0 | 260,959 | 100.0 |
| 1 雇用者報酬 | 197,388 | 67.7 | 201,880 | 69.2 | 207,966 | 70.0 | 206,219 | 73.7 | 194,885 | 74.7 |
| (1) 賃金・俸給 | 168,973 | 57.9 | 172,761 | 59.2 | 178,368 | 60.0 | 176,698 | 63.2 | 167,305 | 64.1 |
| (2) 雇主の社会負担 | 28,415 | 9.7 | 29,119 | 10.0 | 29,598 | 10.0 | 29,521 | 10.6 | 27,579 | 10.6 |
| a 雇主の現実社会負担 | 19,926 | 6.8 | 20,418 | 7.0 | 20,529 | 6.9 | 20,436 | 7.3 | 19,100 | 7.3 |
| b 雇主の帰属社会負担 | 8,489 | 2.9 | 8,700 | 3.0 | 9,068 | 3.1 | 9,085 | 3.2 | 8,480 | 3.2 |
| 2 財産所得(非企業部門) | 11,211 | 3.8 | 13,591 | 4.7 | 13,632 | 4.6 | 10,698 | 3.8 | 10,327 | 4.0 |
| (1) 一般政府 | 746 | 0.3 | 600 | 0.2 | 503 | 0.2 | 1,871 | 0.7 | 2,231 | 0.9 |
| (2) 家計 | 11,854 | 4.1 | 14,023 | 4.8 | 13,910 | 4.7 | 12,362 | 4.4 | 12,371 | 4.7 |
| (3) 対家計民間非営利団体 | 103 | 0.0 | 167 | 0.1 | 225 | 0.1 | 208 | 0.1 | 187 | 0.1 |
| 3 企業所得 (法人企業の分配所得受払後) | 83,006 | 28.5 | 76,206 | 26.1 | 75,441 | 25.4 | 62,810 | 22.5 | 55,748 | 21.4 |
| (1) 民間法人企業 | 50,367 | 17.3 | 40,972 | 14.0 | 40,091 | 13.5 | 25,408 | 9.1 | 22,583 | 8.7 |
| (2) 公的企業 | 1,056 | 0.4 | 1,762 | 0.6 | 1,520 | 0.5 | 4,400 | 1.6 | 1,676 | 0.6 |
| (3) 個人企業 | 31,583 | 10.8 | 33,472 | 11.5 | 33,830 | 11.4 | 33,001 | 11.8 | 31,489 | 12.1 |
| 関連指標 | | | | | | | | | | |
| 人口 | 97,686 | | 98,244 | | 99,071 | | 100,186 | | 98,952 | |
| 就業者数(就業地ベース) | 44,358 | | 45,227 | | 46,153 | | 46,878 | | 46,260 | |
| 面積(ha) | 8,760 | | 8,760 | | 8,760 | | 8,760 | | 8,760 | |
| 人口1人当たり市町村民所得(千円) | 2,985 | | 2,969 | | 2,998 | | 2,792 | | 2,637 | |
| 就業者1人当たり市町村内総生産(千円) | 7,544 | | 7,806 | | 8,058 | | 7,267 | | 6,641 | |

注) 推計値の改訂により、過去に公表した数値とは一致しない。

端数処理により内訳と計は必ずしも一致しない。

11 市民生活

11 - 2 課税標準額段階別納税者数

(単位:人、千円)

| 区分 | 総数 | | 10万円以下 | 10万円超 100万円以下 |
|--------|---------------|--------------------|--------------|------------------|
| | 人員 | 所得金額 | 人員 | 人員 |
| 平成20年度 | 49,026 | 158,775,614 | 2,037 | 15,255 |
| " 21年度 | 49,039 | 156,975,364 | 1,970 | 15,797 |
| " 22年度 | 45,467 | 136,638,472 | 2,013 | 16,192 |
| " 23年度 | 45,979 | 138,210,502 | 1,999 | 16,276 |
| " 24年度 | 46,027 | 139,854,003 | 1,907 | 15,402 |

| 区分 | 100万円超 200万円以下 | 200万円超 300万円以下 | 300万円超 400万円以下 | 400万円超 550万円以下 |
|--------|-------------------|-------------------|-------------------|-------------------|
| | 人員 | 人員 | 人員 | 人員 |
| 平成20年度 | 15,140 | 7,565 | 3,818 | 2,831 |
| " 21年度 | 15,325 | 7,432 | 3,618 | 2,658 |
| " 22年度 | 14,431 | 6,319 | 2,829 | 1,986 |
| " 23年度 | 14,330 | 6,752 | 3,157 | 1,870 |
| " 24年度 | 14,012 | 7,153 | 3,698 | 2,187 |

| 区分 | 550万円超 700万円以下 | 700万円超 1,000万円以下 | 1,000万円超 |
|--------|-------------------|---------------------|------------|
| | 人員 | 人員 | 人員 |
| 平成20年度 | 1,123 | 679 | 578 |
| " 21年度 | 1,006 | 668 | 565 |
| " 22年度 | 705 | 557 | 435 |
| " 23年度 | 659 | 516 | 420 |
| " 24年度 | 721 | 507 | 440 |

資料 市町村税課税状況等の調

11 市民生活

11 - 3 種類別所得金額および納税義務者数

(単位:人、千円)

| 区分 | 総額 | |
|--------|---------------|--------------------|
| | 人員 | 所得金額 |
| 平成20年度 | 49,026 | 158,775,614 |
| " 21年度 | 49,039 | 156,975,364 |
| " 22年度 | 45,467 | 136,638,472 |
| " 23年度 | 45,979 | 138,210,502 |
| " 24年度 | 46,027 | 139,854,003 |

| 区分 | 給与所得 | | 営業所得 | | 農業所得 | |
|--------|---------------|--------------------|--------------|------------------|-----------|---------------|
| | 人員 | 所得金額 | 人員 | 所得金額 | 人員 | 所得金額 |
| 平成20年度 | 39,654 | 130,843,633 | 1,772 | 7,111,010 | 25 | 49,406 |
| " 21年度 | 39,774 | 130,149,637 | 1,677 | 6,546,650 | 17 | 37,778 |
| " 22年度 | 35,976 | 110,713,877 | 1,522 | 5,597,967 | 18 | 47,810 |
| " 23年度 | 36,257 | 112,009,553 | 1,517 | 5,544,898 | 13 | 31,087 |
| " 24年度 | 36,174 | 111,828,620 | 1,544 | 5,413,937 | 13 | 31,612 |

| 区分 | その他の事業所得 | | その他の所得 | | 分離譲渡所得 | |
|--------|----------|------|--------------|-------------------|------------|------------------|
| | 人員 | 所得金額 | 人員 | 所得金額 | 人員 | 所得金額 |
| 平成20年度 | - | - | 7,053 | 15,904,936 | 522 | 4,866,629 |
| " 21年度 | - | - | 7,204 | 15,962,245 | 367 | 4,279,054 |
| " 22年度 | - | - | 7,299 | 15,290,010 | 652 | 4,988,808 |
| " 23年度 | - | - | 7,494 | 15,405,869 | 698 | 5,219,095 |
| " 24年度 | - | - | 7,608 | 15,380,527 | 688 | 7,199,307 |

資料 市町村税課税状況等の調

11 市民生活

11 - 4 可茂公設地方卸売市場の概況

その1 年間取扱高の推移

(1) 年間取扱額の推移

(単位:円、%)

| 区分 | 平成20年 | | 平成21年 | | 平成22年 | | 平成23年 | | 平成24年 | |
|------------|----------------------|--------------|----------------------|--------------|----------------------|--------------|----------------------|--------------|----------------------|--------------|
| | 金額 | 構成比 | 金額 | 構成比 | 金額 | 構成比 | 金額 | 構成比 | 金額 | 構成比 |
| 合計 | 4,786,543,246 | 100.0 | 4,186,390,761 | 100.0 | 4,132,039,657 | 100.0 | 3,859,559,872 | 100.0 | 3,470,054,131 | 100.0 |
| (内)地場産 | 472,501,878 | 9.9 | 391,204,938 | 9.3 | 354,847,176 | 8.6 | 352,686,627 | 9.1 | 325,937,810 | 9.4 |
| 野菜 | 2,674,168,275 | 55.9 | 2,352,201,011 | 56.2 | 2,425,784,368 | 58.7 | 2,196,854,125 | 56.9 | 1,960,276,946 | 56.5 |
| (内)地場産 | 312,180,283 | 6.5 | 251,707,951 | 6.0 | 246,738,484 | 6.0 | 227,959,060 | 5.9 | 201,666,772 | 5.8 |
| 果実 | 1,072,065,927 | 22.4 | 958,526,247 | 22.9 | 916,887,658 | 22.2 | 930,066,290 | 24.1 | 854,302,018 | 24.6 |
| (内)地場産 | 160,321,595 | 3.4 | 139,496,987 | 3.3 | 108,108,692 | 2.6 | 124,727,567 | 3.2 | 124,271,038 | 3.6 |
| 水産物 | 1,040,309,044 | 21.7 | 875,663,503 | 20.9 | 789,367,631 | 19.1 | 732,639,457 | 19.0 | 655,475,167 | 18.9 |

注)地場産とは、可児市・美濃加茂市・坂祝町・富加町・川辺町・七宗町・八百津町・白川町・東白川村・御嵩町の産出のことである。

(2) 年間取扱量の推移

(単位:kg、%)

| 区分 | 平成20年 | | 平成21年 | | 平成22年 | | 平成23年 | | 平成24年 | |
|------------|-------------------|--------------|-------------------|--------------|-------------------|--------------|-------------------|--------------|-------------------|--------------|
| | 数量 | 構成比 | 数量 | 構成比 | 数量 | 構成比 | 数量 | 構成比 | 数量 | 構成比 |
| 合計 | 18,510,200 | 100.0 | 16,972,018 | 100.0 | 15,149,172 | 100.0 | 13,979,243 | 100.0 | 12,796,605 | 100.0 |
| (内)地場産 | 2,253,518 | 12.2 | 1,837,297 | 10.8 | 1,457,917 | 9.6 | 1,594,219 | 11.4 | 1,503,611 | 11.8 |
| 野菜 | 11,528,236 | 62.3 | 10,256,302 | 60.4 | 9,778,524 | 64.6 | 9,090,395 | 65.0 | 8,315,093 | 65.0 |
| (内)地場産 | 1,559,179 | 8.4 | 1,290,305 | 7.6 | 1,132,322 | 7.5 | 1,109,574 | 7.9 | 1,028,754 | 8.0 |
| 果実 | 5,305,989 | 28.7 | 5,265,804 | 31.0 | 4,060,825 | 26.8 | 3,937,214 | 28.2 | 3,657,527 | 28.6 |
| (内)地場産 | 694,339 | 3.8 | 546,992 | 3.2 | 325,595 | 2.1 | 484,645 | 3.5 | 474,857 | 3.7 |
| 水産物 | 1,675,975 | 9.0 | 1,449,912 | 8.6 | 1,309,823 | 8.6 | 951,634 | 6.8 | 823,985 | 6.4 |

その2 出荷および消費の状況

(単位:円、%)

| 区分 | 平成20年 | | 平成21年 | | 平成22年 | | 平成23年 | | 平成24年 | |
|-------------|----------------------|--------------|----------------------|--------------|----------------------|--------------|----------------------|--------------|----------------------|--------------|
| | 金額 | 構成比 | 金額 | 構成比 | 金額 | 構成比 | 金額 | 構成比 | 金額 | 構成比 |
| 取扱総額 | 4,786,543,246 | 100.0 | 4,186,390,761 | 100.0 | 4,132,039,657 | 100.0 | 3,859,559,872 | 100.0 | 3,470,054,131 | 100.0 |
| (内)野菜の出荷 | 115,170,366 | 2.4 | 92,963,675 | 2.2 | 96,035,801 | 2.3 | 96,704,541 | 2.5 | 85,784,585 | 2.5 |
| (内)果実の出荷 | 14,893,278 | 0.31 | 12,156,103 | 0.29 | 9,362,212 | 0.23 | 11,425,270 | 0.30 | 10,138,727 | 0.29 |

11 市民生活

11 - 4 可茂公設地方卸売市場の概況

その3 主要品目取扱数量(平成24年)

| 順位 | 品名 | 数量 (kg) | 割合 (%) | 金額 (円) | 割合 (%) |
|---------------------|-------|------------------|----------|----------------------|----------|
| 野菜合計 | | 8,315,093 | - | 1,960,276,946 | - |
| 1 | とまと | 1,362,593 | 16.4 | 385,772,353 | 19.7 |
| 2 | きゅうり | 854,679 | 10.3 | 216,494,046 | 11.0 |
| 3 | にんじん | 817,867 | 9.8 | 116,486,481 | 5.9 |
| 4 | だいこん | 705,662 | 8.5 | 77,217,966 | 3.9 |
| 5 | たまねぎ | 657,439 | 7.9 | 69,301,351 | 3.5 |
| 6 | ねぎ | 185,212 | 2.2 | 66,120,569 | 3.4 |
| 7 | キャベツ | 476,526 | 5.7 | 56,864,877 | 2.9 |
| 8 | ばれいしょ | 419,845 | 5.0 | 51,426,527 | 2.6 |
| 9 | なす | 196,362 | 2.4 | 51,324,372 | 2.6 |
| 10 | さつまいも | 207,116 | 2.5 | 42,682,505 | 2.2 |
| 果実合計 | | 3,657,527 | - | 854,302,018 | - |
| 1 | みかん | 1,135,744 | 31.1 | 173,352,137 | 20.3 |
| 2 | いちご | 102,042 | 2.8 | 106,902,075 | 12.5 |
| 3 | なし | 396,071 | 10.8 | 91,113,681 | 10.7 |
| 4 | りんご | 331,839 | 9.1 | 90,262,457 | 10.6 |
| 5 | ぶどう | 95,262 | 2.6 | 60,121,261 | 7.0 |
| 6 | すいか | 318,911 | 8.7 | 47,435,216 | 5.6 |
| 7 | メロン | 108,960 | 3.0 | 43,564,156 | 5.1 |
| 8 | 柿 | 268,909 | 7.4 | 43,410,155 | 5.1 |
| 9 | バナナ | 320,608 | 8.8 | 32,394,914 | 3.8 |
| 10 | 桃 | 70,298 | 1.9 | 23,561,779 | 2.8 |
| 水産(鮮魚)合計 | | 317,318 | - | 407,618,330 | - |
| 1 | きはだ | 17,810 | 5.6 | 38,020,031 | 9.3 |
| 2 | うなぎ | 3,656 | 1.2 | 35,928,690 | 8.8 |
| 3 | かじき | 9,516 | 3.0 | 15,839,105 | 3.9 |
| 4 | いか | 24,451 | 7.7 | 14,670,823 | 3.6 |
| 5 | えび | 5,127 | 1.6 | 13,977,974 | 3.4 |
| 6 | かに | 1,138 | 0.4 | 8,689,210 | 2.1 |
| 7 | ぶり | 6,992 | 2.2 | 8,193,625 | 2.0 |
| 8 | さば | 72,025 | 22.7 | 7,976,608 | 2.0 |
| 9 | さんま | 63,858 | 20.1 | 7,702,595 | 1.9 |
| 10 | ほんだい | 234 | 0.1 | 6,231,479 | 1.5 |
| 水産(塩干・加工品)合計 | | 506,667 | - | 247,856,837 | - |
| 1 | かまぼこ | 20,862 | 4.1 | 16,806,665 | 6.8 |
| 2 | はんぺい | 20,017 | 4.0 | 12,844,809 | 5.2 |
| 3 | ちくわ | 20,350 | 4.0 | 8,813,715 | 3.6 |
| 4 | 塩さけ | 11,093 | 2.2 | 7,347,315 | 3.0 |
| 5 | こうなご | 2,756 | 0.5 | 6,027,873 | 2.4 |
| 6 | たらこ | 2,583 | 0.5 | 4,487,725 | 1.8 |
| 7 | 塩さば | 12,144 | 2.4 | 3,662,016 | 1.5 |
| 8 | 塩かずのこ | 544 | 0.1 | 3,514,537 | 1.4 |
| 9 | ちりめん | 1,996 | 0.4 | 3,357,508 | 1.4 |
| 10 | みりん干類 | 1,593 | 0.3 | 2,305,515 | 0.9 |

注)金額は消費税含む。

資料 市場年報

11 市民生活

11 - 5 戸籍・住民票等の諸証明の交付件数

(単位:件)

| 区分 | 総計 | 戸籍 | | |
|--------|----------------|---------------|--------------|--------------|
| | | 戸籍謄抄本 | 除籍謄抄本 | その他戸籍記載事項証明等 |
| 平成19年度 | 129,166 | 16,821 | 5,811 | 883 |
| " 20年度 | 123,779 | 15,958 | 5,695 | 606 |
| " 21年度 | 115,523 | 15,502 | 5,858 | 764 |
| " 22年度 | 111,696 | 15,486 | 6,079 | 591 |
| " 23年度 | 112,298 | 16,196 | 6,051 | 573 |

| 区分 | 住民票 | | | 戸籍の附票の写し |
|--------|---------------|--------------|---------------|--------------|
| | 住民票写し | 転出証明 | その他住民票記載事項証明等 | |
| 平成19年度 | 51,209 | 2,716 | 1,095 | 1,996 |
| " 20年度 | 48,752 | 2,802 | 1,181 | 1,933 |
| " 21年度 | 44,778 | 2,599 | 920 | 2,124 |
| " 22年度 | 42,707 | 1,976 | 923 | 2,125 |
| " 23年度 | 42,178 | 2,433 | 1,141 | 2,096 |

| 区分 | 印鑑登録 | | 身分証明 | 外国人登録原票記載事項証明等 | その他証明 |
|--------|--------------|---------------|------------|----------------|------------|
| | 登録 | 証明 | | | |
| 平成19年度 | 4,012 | 38,153 | 946 | 5,207 | 317 |
| " 20年度 | 3,925 | 36,031 | 977 | 5,443 | 476 |
| " 21年度 | 3,701 | 34,094 | 925 | 4,019 | 239 |
| " 22年度 | 3,580 | 33,819 | 818 | 3,362 | 230 |
| " 23年度 | 3,633 | 32,979 | 829 | 3,944 | 245 |

資料 市民課

11 市民生活

11 - 6 無料法律相談取扱状況

その1 弁護士による法律相談 (単位:件)

| 区分 | 総数 | 家庭問題 | 行政関連 | 金銭 | 公害 |
|--------|------------|------------|------|------------|----|
| 平成19年度 | 345 | 136 | 3 | 106 | 1 |
| " 20年度 | 351 | 142 | - | 110 | 1 |
| " 21年度 | 440 | 185 | 1 | 133 | - |
| " 22年度 | 463 | 184 | - | 139 | - |
| " 23年度 | 452 | 208 | - | 140 | - |

| 区分 | 交通事故 | 土地・建物 | 相隣関係 | その他 |
|--------|----------|-----------|----------|-----------|
| 平成19年度 | 8 | 58 | 9 | 24 |
| " 20年度 | 9 | 57 | 6 | 26 |
| " 21年度 | 6 | 82 | 6 | 27 |
| " 22年度 | 6 | 101 | 8 | 25 |
| " 23年度 | 5 | 78 | 8 | 13 |

資料 地域振興課

その2 女性の弁護士による法律相談 (月1回4人上限としている。年12回開催) (単位:件)

| 区分 | 総数 | 家庭問題 | 行政関連 | 金銭 | 公害 |
|--------|-----------|-----------|------|----------|----|
| 平成19年度 | 39 | 37 | - | - | - |
| " 20年度 | 42 | 37 | - | 1 | - |
| " 21年度 | 46 | 34 | - | 11 | - |
| " 22年度 | 47 | 35 | - | 10 | - |
| " 23年度 | 44 | 34 | - | 4 | - |

| 区分 | 交通事故 | 土地・建物 | 相隣関係 | その他 |
|--------|----------|-------|------|----------|
| 平成19年度 | - | - | - | 2 |
| " 20年度 | - | - | - | 4 |
| " 21年度 | - | - | - | 1 |
| " 22年度 | - | - | - | 2 |
| " 23年度 | 1 | - | - | 5 |

資料 人づくり文化課

11 - 7 市内たばこ消費量

(単位:千本)

| 区分 | 消費量 |
|--------|----------------|
| 平成19年度 | 164,858 |
| " 20年度 | 160,816 |
| " 21年度 | 149,873 |
| " 22年度 | 157,411 |
| " 23年度 | 131,653 |

資料 税務課

11 市民生活

11 - 8 自治会組織図

平成24年 4月 1日現在

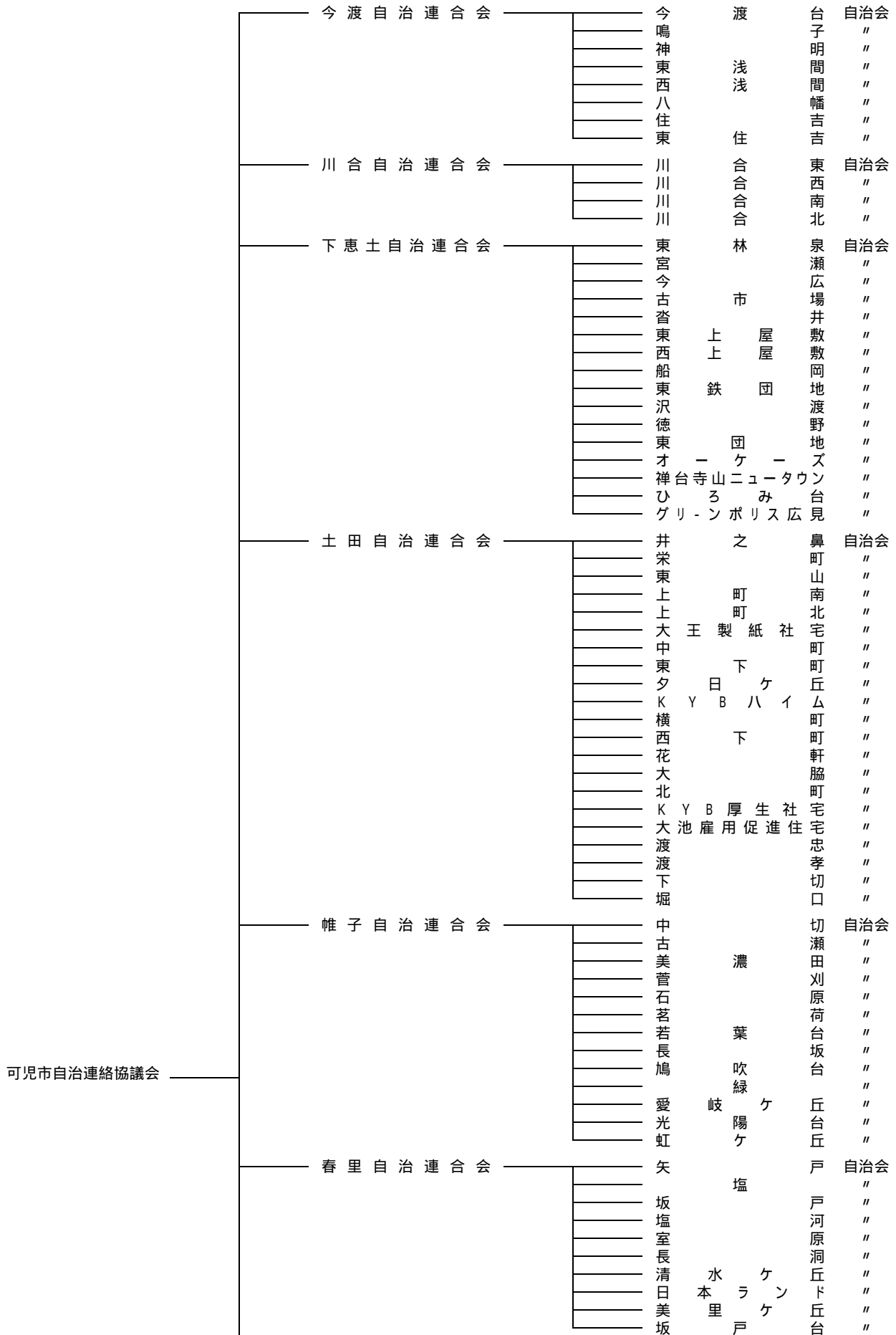

11 市民生活

11 - 8 自治会組織図

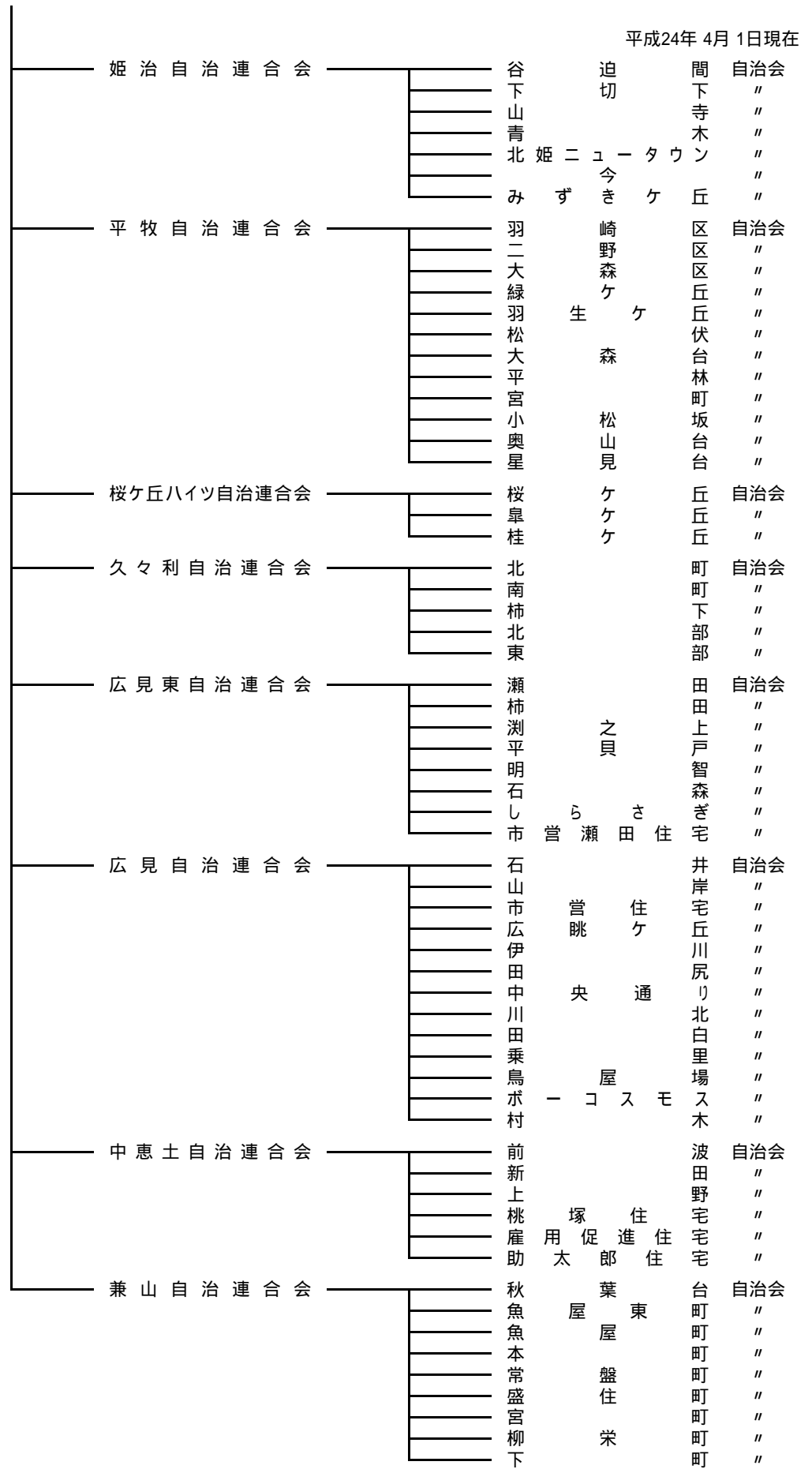

資料 地域振興課

12 - 1 一般職業紹介状況

| 区分 | 求職者数 | | | | | |
|--------|---------------|--------------|--------------|---------------|---------------|---------------|
| | 新規 | | | 有効 | | |
| | 計 | 男 | 女 | 計 | 男 | 女 |
| 平成19年度 | 9,477 | 5,490 | 3,987 | 36,423 | 20,733 | 15,690 |
| " 20年度 | 12,780 | 7,988 | 4,792 | 44,407 | 27,355 | 17,052 |
| " 21年度 | 15,489 | 10,022 | 5,467 | 71,450 | 47,445 | 24,005 |
| " 22年度 | 13,860 | 8,789 | 5,037 | 57,195 | 37,337 | 19,758 |
| " 23年度 | 12,425 | 7,616 | 4,789 | 50,020 | 31,181 | 18,756 |

| 区分 | 求人数 | | 就職件数 | | |
|--------|---------------|---------------|--------------|--------------|--------------|
| | 新規 | 有効 | 計 | 男 | 女 |
| 平成19年度 | 17,993 | 51,533 | 3,095 | 1,952 | 1,143 |
| " 20年度 | 10,365 | 30,101 | 2,784 | 1,751 | 1,033 |
| " 21年度 | 7,811 | 19,500 | 3,090 | 1,978 | 1,112 |
| " 22年度 | 10,448 | 26,331 | 3,540 | 2,347 | 1,187 |
| " 23年度 | 13,476 | 35,196 | 3,282 | 2,104 | 1,172 |

注)多治見公共職業安定所管(多治見市、瑞浪市、土岐市、可児市、御嵩町)内。

学卒・パートを除く。

計には男女不詳を含む。

12 - 2 求人・充足状況

その1 事業所規模別新規求人・充足状況

| 区分 | 総数 | | 1～29人 | | 30～99人 | | 100～299人 | |
|--------|---------------|--------------|--------------|--------------|--------------|------------|------------|------------|
| | 求人数 | 充足数 | 求人数 | 充足数 | 求人数 | 充足数 | 求人数 | 充足数 |
| 平成19年度 | 17,993 | 2,882 | 9,861 | 1,455 | 5,401 | 983 | 1,962 | 324 |
| 〃 20年度 | 10,365 | 2,827 | 5,356 | 1,514 | 3,152 | 816 | 1,434 | 377 |
| 〃 21年度 | 7,811 | 2,949 | 4,523 | 1,706 | 1,769 | 790 | 1,110 | 367 |
| 〃 22年度 | 10,448 | 3,121 | 6,880 | 1,838 | 2,192 | 861 | 1,062 | 353 |
| 〃 23年度 | 13,476 | 3,098 | 9,595 | 1,963 | 2,498 | 785 | 806 | 276 |

注)多治見公共職業安定所管(多治見市、瑞浪市、土岐市、可児市、御嵩町)内。学卒・パートを除く。

| 区分 | 300～499人 | | 500～999人 | | 1000人以上 | |
|--------|------------|-----------|------------|-----------|------------|----------|
| | 求人数 | 充足数 | 求人数 | 充足数 | 求人数 | 充足数 |
| 平成19年度 | 304 | 23 | 261 | 62 | 204 | 35 |
| 〃 20年度 | 198 | 43 | 123 | 47 | 102 | 30 |
| 〃 21年度 | 223 | 41 | 185 | 37 | 1 | 8 |
| 〃 22年度 | 108 | 26 | 164 | 38 | 42 | 5 |
| 〃 23年度 | 177 | 29 | 121 | 39 | 279 | 6 |

その2 産業分類別新規求人・充足状況

| 区分 | 総数 1) | | 農林・水産業 | | 鉱業 | | 建設業 | |
|--------|--------------|--------------|-----------|-----------|-----------|-----------|--------------|------------|
| | 求人数 | 充足数 | 求人数 | 充足数 | 求人数 | 充足数 | 求人数 | 充足数 |
| 平成19年度 | 15,882 | 2,421 | 19 | 10 | 38 | 12 | 1,138 | 184 |
| 〃 20年度 | 8,347 | 2,374 | 9 | 10 | 9 | 8 | 1,076 | 278 |
| 〃 21年度 | 5,467 | 2,227 | 24 | 22 | 7 | 6 | 923 | 355 |
| 〃 22年度 | 5,987 | 2,375 | 18 | 14 | 8 | 3 | 936 | 347 |
| 〃 23年度 | 7,237 | 2,312 | 18 | 20 | 28 | 15 | 1,148 | 332 |

注)多治見公共職業安定所管(多治見市、瑞浪市、土岐市、可児市、御嵩町)内。学卒・パートを除く。

1)表記以外の産業により、内訳と計は必ずしも一致しない。

| 区分 | 製造業 | | 卸売・小売業 | | 金融・保険・不動産業 | | 運輸・通信業 | |
|--------|--------------|------------|--------------|------------|------------|-----------|------------|------------|
| | 求人数 | 充足数 | 求人数 | 充足数 | 求人数 | 充足数 | 求人数 | 充足数 |
| 平成19年度 | 3,655 | 1,011 | 1,523 | 392 | 202 | 10 | 1,821 | 292 |
| 〃 20年度 | 1,961 | 779 | 1,094 | 404 | 103 | 11 | 1,201 | 265 |
| 〃 21年度 | 1,016 | 493 | 839 | 352 | 186 | 25 | 581 | 291 |
| 〃 22年度 | 1,704 | 818 | 943 | 404 | 198 | 26 | 649 | 300 |
| 〃 23年度 | 2,069 | 882 | 1,279 | 395 | 294 | 33 | 886 | 279 |

| 区分 | 電気・ガス・水道業 | | サービス業 | | 公務 | |
|--------|-----------|----------|--------------|------------|------------|-----------|
| | 求人数 | 充足数 | 求人数 | 充足数 | 求人数 | 充足数 |
| 平成19年度 | - | - | 7,387 | 491 | 99 | 19 |
| 〃 20年度 | - | - | 2,835 | 579 | 59 | 40 |
| 〃 21年度 | 1 | 1 | 1,754 | 576 | 136 | 106 |
| 〃 22年度 | 1 | 1 | 1,423 | 396 | 107 | 66 |
| 〃 23年度 | 1 | 1 | 1,413 | 302 | 101 | 53 |

12 - 2 求人・充足状況

その3 中学校卒業者の求人・充足状況

| 区分 | 総数 | | 農林・水産業 | | 鉱業 | | 建設業 | | 製造業 | | 卸売・小売業 | |
|--------|-----|-----|--------|-----|-----|-----|-----|-----|-----|-----|--------|-----|
| | 求人数 | 充足数 | 求人数 | 充足数 | 求人数 | 充足数 | 求人数 | 充足数 | 求人数 | 充足数 | 求人数 | 充足数 |
| 平成19年度 | 39 | 21 | - | - | - | - | 11 | 7 | 1 | 1 | 4 | 3 |
| " 20年度 | 20 | 5 | - | - | - | - | 9 | 3 | 3 | 2 | - | - |
| " 21年度 | 12 | 6 | - | - | - | - | 6 | 2 | - | - | - | - |
| " 22年度 | 7 | 3 | - | - | - | - | 1 | 2 | - | - | - | - |
| " 23年度 | 1 | 4 | - | - | - | - | 1 | 2 | - | 1 | - | - |

注) 多治見公共職業安定所管(多治見市、瑞浪市、土岐市、可児市、御嵩町)内。

| 区分 | 金融・保険 ・不動産業 | | 運輸・通信業 | | 電気・ガス ・水道業 | | サービス業 | | 公務 | |
|--------|----------------|-----|--------|-----|---------------|-----|-------|-----|-----|-----|
| | 求人数 | 充足数 | 求人数 | 充足数 | 求人数 | 充足数 | 求人数 | 充足数 | 求人数 | 充足数 |
| 平成19年度 | - | - | 7 | 1 | - | - | 16 | 9 | - | - |
| " 20年度 | - | - | - | - | - | - | 8 | 0 | - | - |
| " 21年度 | - | - | - | - | - | - | 6 | 4 | - | - |
| " 22年度 | - | - | - | - | - | - | 6 | 1 | - | - |
| " 23年度 | - | 1 | - | - | - | - | - | - | - | - |

その4 高等学校卒業者の求人・充足状況

| 区分 | 総数 | | 農林・水産業 | | 鉱業 | | 建設業 | | 製造業 | | 卸売・小売業 | |
|--------|-------|-----|--------|-----|-----|-----|-----|-----|-----|-----|--------|-----|
| | 求人数 | 充足数 | 求人数 | 充足数 | 求人数 | 充足数 | 求人数 | 充足数 | 求人数 | 充足数 | 求人数 | 充足数 |
| 平成19年度 | 1,184 | 333 | - | - | 4 | - | 63 | 7 | 582 | 206 | 73 | 23 |
| " 20年度 | 962 | 479 | - | - | 2 | 2 | 63 | 15 | 470 | 253 | 73 | 33 |
| " 21年度 | 488 | 239 | - | - | - | - | 29 | 11 | 192 | 120 | 20 | 15 |
| " 22年度 | 477 | 296 | - | - | 1 | 1 | 27 | 11 | 219 | 164 | 17 | 14 |
| " 23年度 | 517 | 389 | 1 | - | - | - | 24 | 14 | 258 | 235 | 28 | 18 |

注) 多治見公共職業安定所管(多治見市、瑞浪市、土岐市、可児市、御嵩町)内。

| 区分 | 金融・保険 ・不動産業 | | 運輸・通信業 | | 電気・ガス ・水道業 | | サービス業 | | 公務 | |
|--------|----------------|-----|--------|-----|---------------|-----|-------|-----|-----|-----|
| | 求人数 | 充足数 | 求人数 | 充足数 | 求人数 | 充足数 | 求人数 | 充足数 | 求人数 | 充足数 |
| 平成19年度 | 5 | 6 | 77 | 10 | - | - | 380 | 81 | - | - |
| " 20年度 | 10 | 11 | 39 | 23 | - | - | 305 | 142 | - | - |
| " 21年度 | 7 | 6 | 31 | 9 | - | - | 209 | 78 | - | - |
| " 22年度 | 6 | 4 | 24 | 10 | - | - | 183 | 90 | - | 2 |
| " 23年度 | 3 | 1 | 8 | 13 | - | 1 | 195 | 107 | - | - |

12 - 3 雇用保険給付状況

| 区分 | 離職票 交付枚数 | 基本手当受給資格決定件数 | | |
|--------|--------------|--------------|--------------|--------------|
| | | 計 | 男 | 女 |
| 平成19年度 | 6,467 | 4,461 | 1,849 | 2,612 |
| " 20年度 | 9,809 | 6,281 | 3,158 | 3,123 |
| " 21年度 | 8,014 | 6,435 | 3,333 | 3,102 |
| " 22年度 | 6,799 | 4,636 | 2,129 | 2,507 |
| " 23年度 | 7,224 | 4,335 | 1,960 | 2,375 |

| 区分 | 基本手当受給者実人員 | | |
|--------|---------------|--------------|--------------|
| | 計 | 男 | 女 |
| 平成19年度 | 14,401 | 5,837 | 8,564 |
| " 20年度 | 17,898 | 8,327 | 9,571 |
| " 21年度 | 31,725 | 17,430 | 14,295 |
| " 22年度 | 19,565 | 9,616 | 9,949 |
| " 23年度 | 16,114 | 7,551 | 8,563 |

| 区分 | 基本手当支給総額(千円) | | |
|--------|------------------|------------------|----------------|
| | 計 | 男 | 女 |
| 平成19年度 | 1,813,884 | 873,105 | 940,779 |
| " 20年度 | 2,239,291 | 1,200,932 | 1,038,359 |
| " 21年度 | 3,634,346 | 2,883,837 | 1,750,508 |
| " 22年度 | 2,654,890 | 1,507,140 | 1,147,750 |
| " 23年度 | 2,131,052 | 1,163,143 | 967,909 |

注)多治見公共職業安定所管(多治見市、瑞浪市、土岐市、可児市、御嵩町)内。

13 土木・住宅

13 - 1 道路の状況

(単位:m) 各年 4月 1日現在

| 区分 | 総数 | | 国道 | | 県道 | | 市道 | |
|-------|----------------|--------------|---------------|----------|---------------|-----------|----------------|--------------|
| | 延長 | 路線数 | 延長 | 路線数 | 延長 | 路線数 | 延長 | 路線数 |
| 平成20年 | 805,894 | 2,301 | 27,388 | 4 | 74,656 | 13 | 703,850 | 2,284 |
| " 21年 | 797,676 | 2,309 | 27,388 | 4 | 64,012 | 13 | 706,276 | 2,292 |
| " 22年 | 797,499 | 2,311 | 26,876 | 4 | 64,012 | 13 | 706,611 | 2,294 |
| " 23年 | 797,156 | 2,313 | 26,876 | 4 | 62,507 | 13 | 707,773 | 2,296 |
| " 24年 | 796,894 | 2,311 | 26,876 | 4 | 62,166 | 13 | 707,852 | 2,294 |

資料 用地課

13 - 2 市道の状況

(単位:m、%) 各年 4月 1日現在

| 区分 | 総延長 | 実延長 | 改良済延長 | 改良率 | 舗装済延長 | 舗装率 |
|-------|----------------|----------------|----------------|-------------|----------------|-------------|
| 平成20年 | 703,850 | 689,156 | 534,054 | 77.5 | 632,156 | 91.7 |
| " 21年 | 706,276 | 691,002 | 537,273 | 77.8 | 634,987 | 91.9 |
| " 22年 | 706,611 | 692,429 | 539,819 | 78.0 | 636,772 | 92.0 |
| " 23年 | 707,773 | 694,637 | 541,879 | 78.0 | 639,119 | 92.0 |
| " 24年 | 707,852 | 694,565 | 543,470 | 78.2 | 640,054 | 92.2 |

| 区分 | 橋梁 | | トンネル | |
|-------|------------|--------------|----------|------------|
| | 数 | 延長 | 数 | 延長 |
| 平成20年 | 273 | 4,035 | 3 | 155 |
| " 21年 | 273 | 4,035 | 3 | 155 |
| " 22年 | 276 | 4,039 | 3 | 155 |
| " 23年 | 278 | 4,048 | 3 | 155 |
| " 24年 | 280 | 4,275 | 3 | 155 |

資料 用地課

13 - 3 市道舗装状況

(単位:m) 各年 4月 1日現在

| 区別 | 実延長 | 路面別 | | |
|-------|----------------|--------------|----------------|---------------|
| | | コンクリート | 舗装 | 未舗装道 |
| 平成20年 | 689,156 | 3,109 | 629,047 | 57,000 |
| " 21年 | 691,002 | 3,119 | 631,868 | 56,015 |
| " 22年 | 692,429 | 3,119 | 633,653 | 55,657 |
| " 23年 | 694,637 | 3,011 | 636,108 | 55,518 |
| " 24年 | 694,565 | 3,093 | 636,961 | 54,511 |

資料 用地課

13 土木・住宅

13 - 4 公営住宅および雇用促進住宅の現況

平成24年 4月 1日現在

| 区分 | 合計 | 瀬田住宅 | 東野住宅 | 桃塚住宅 | 広見ヶ丘住宅 | 清水住宅 | 下切住宅 |
|--------|------|------|------|-------|--------|------|------|
| 現在の戸数 | 458 | 36 | 96 | 14 | 10 | 14 | 17 |
| 入居戸数 | 396 | 34 | 83 | 14 | 10 | 13 | 16 |
| 入居率(%) | 86.5 | 94.4 | 86.5 | 100.0 | 100.0 | 92.9 | 94.1 |

| 区分 | 広眺ヶ丘住宅 | 雇用促進住宅 1) | 新兼山口住宅 | 浅間平住宅 | 霞住宅 | 城山住宅 | 柳栄住宅 |
|--------|--------|-----------|--------|-------|------|------|-------|
| 現在の戸数 | 34 | 160 | 16 | 5 | 10 | 30 | 16 |
| 入居戸数 | 33 | 124 | 16 | 1 | 7 | 29 | 16 |
| 入居率(%) | 97.1 | 77.5 | 100.0 | 20.0 | 70.0 | 96.7 | 100.0 |

1)管理人室・集会所を除く。

資料 建築指導課・雇用促進住宅

13 - 5 下水道の状況

その1 木曾川右岸流域関連公共下水道

| 区分 | 平成19年度 | 平成20年度 | 平成21年度 | 平成22年度 | 平成23年度 |
|-------------|---------|---------|---------|---------|----------------|
| 計画区域面積(ha) | 2,819.2 | 2,819.2 | 2,819.2 | 2,819.2 | 2,819.2 |
| 処理区域面積(ha) | 2,047.0 | 2,128.8 | 2,137.8 | 2,340.3 | 2,404.4 |
| 計画人口(人) | 99,940 | 99,940 | 99,940 | 99,940 | 99,940 |
| 処理区域内人口(人) | 76,513 | 77,559 | 76,767 | 84,032 | 85,715 |
| 水洗化人口(人) | 57,323 | 60,603 | 63,236 | 69,545 | 72,104 |
| 処理区域内戸数(戸) | 25,395 | 25,727 | 25,286 | 31,563 | 32,207 |
| 水洗化戸数(戸) | 20,536 | 21,463 | 21,936 | 25,771 | 26,746 |
| 水洗化率(人口比 %) | 74.9 | 78.1 | 82.4 | 82.8 | 84.1 |

注) 特環広見東、大森地区を含む。

資料 下水道課

その2 特定環境保全公共下水道事業

| 区分 | 平成19年度 | 平成20年度 | 平成21年度 | 平成22年度 | 平成23年度 |
|-------------|--------|--------|--------|--------|--------------|
| 計画区域面積(ha) | 31.8 | 31.8 | 31.8 | 31.8 | 31.8 |
| 処理区域面積(ha) | 31.8 | 31.8 | 31.8 | 31.8 | 31.8 |
| 計画人口(人) | 1,390 | 1,390 | 1,390 | 1,390 | 1,390 |
| 処理区域内人口(人) | 1,390 | 1,390 | 1,390 | 1,390 | 1,390 |
| 水洗化人口(人) | 1,390 | 1,390 | 1,390 | 1,390 | 1,390 |
| 処理区域内戸数(戸) | 339 | 342 | 344 | 344 | 346 |
| 水洗化戸数(戸) | 339 | 342 | 344 | 344 | 346 |
| 水洗化率(人口比 %) | 100.0 | 100.0 | 100.0 | 100.0 | 100.0 |

注) 久々利地区のみ。

資料 下水道課

その3 農業集落排水事業

| 区分 | 平成19年度 | 平成20年度 | 平成21年度 | 平成22年度 | 平成23年度 |
|-------------|--------|--------|--------|--------|--------------|
| 計画区域面積(ha) | 218.8 | 218.8 | 218.8 | 218.8 | 218.8 |
| 処理区域面積(ha) | 218.8 | 218.8 | 218.8 | 218.8 | 218.8 |
| 計画人口(人) | 5,070 | 5,070 | 5,070 | 5,070 | 5,070 |
| 処理区域内人口(人) | 3,453 | 3,341 | 3,383 | 3,428 | 3,403 |
| 水洗化人口(人) | 2,716 | 2,732 | 2,734 | 2,690 | 2,763 |
| 処理区域内戸数(戸) | 1,110 | 1,105 | 1,137 | 1,179 | 1,189 |
| 水洗化戸数(戸) | 863 | 878 | 890 | 900 | 925 |
| 水洗化率(人口比 %) | 78.7 | 81.9 | 80.8 | 78.5 | 81.2 |

注) 今、塩河、長洞地区。

資料 下水道課

13 土木・住宅

13 - 6 土地区画整理事業実績および計画概要

平成24年 3月31日現在

| 事業名 | 事業年度 | 事業認可 年月日 (組合設立認可 公告日) | 換地処分公告 年月日 | 場 所 | 面積 (ha) | 事業費 (百万円) | 施行 主体 |
|--------------------|---------------------|--------------------------------|---------------|-------|------------|--------------|----------|
| 広見土地 区画整理事業 | 昭和51年～昭和56年 | S52.1.5 | S56.12.1 | 広見地内 | 15.5 | 665 | 市 |
| 山岸伊川土地 区画整理事業 | 昭和57年～昭和61年 | S57.9.18 | S62.2.13 | 広見地内 | 12.0 | 769 | 市 |
| 徳野土地 区画整理事業 | 昭和60年～平成元年 | S60.12.6 | H1.8.25 | 下恵土地内 | 19.0 | 1,096 | 組合 |
| 大清水土地 区画整理事業 | 昭和62年～平成元年 | S62.5.29 | H1.8.25 | 今渡地内 | 3.1 | 106 | 組合 |
| 西可児土地 区画整理事業 | 昭和63年～平成12年 | S63.11.30 | H12.12.1 | 東帷子地内 | 18.9 | 4,473 | 市 |
| 川合北部土地 区画整理事業 | 平成 3年～平成 9年 | H3.4.5 | H9.2.21 | 川合地内 | 26.5 | 2,569 | 組合 |
| 山岸伊川第二土地 区画整理事業 | 平成 8年～平成14年 | H8.11.1 | H14.9.27 | 広見地内 | 5.6 | 572 | 組合 |
| 可児駅東土地 区画整理事業 | 平成11年～平成26年 (予定) | H11.9.28 | - | 下恵土地内 | 10.5 | 10,330 | 市 |

資料 都市整備課

13 土木・住宅

13 - 7 都市公園等の状況

(単位:ha) 各年 3月31日現在

| 種別 | 平成20年 | | 平成21年 | | 平成22年 | | 平成23年 | | 平成24年 | |
|-----------|-----------|--------------|-----------|--------------|-----------|--------------|-----------|--------------|-----------|--------------|
| | 箇所数 | 面積 | 箇所数 | 面積 | 箇所数 | 面積 | 箇所数 | 面積 | 箇所数 | 面積 |
| 合計 | 25 | 87.12 | 25 | 87.12 | 25 | 87.12 | 25 | 87.12 | 25 | 87.12 |
| 街区公園 | 23 | 5.42 | 23 | 5.42 | 23 | 5.42 | 23 | 5.42 | 23 | 5.42 |
| 近隣公園 | 1 | 1.0 | 1 | 1.0 | 1 | 1.0 | 1 | 1.0 | 1 | 1.0 |
| 地区公園 | - | - | - | - | - | - | - | - | - | - |
| 総合公園 | - | - | - | - | - | - | - | - | - | - |
| 運動公園 | - | - | - | - | - | - | - | - | - | - |
| 広域公園 | 1 | 80.7 | 1 | 80.7 | 1 | 80.7 | 1 | 80.7 | 1 | 80.7 |

資料 都市整備課

13 土木・住宅

13 - 8 都市計画道路

(単位:m) 平成24年 3月31日現在

| 区分・規模・番号 | 路線名 | 起点 | 終点 |
|----------|---------------------------|-------------|----------------|
| 1.3.1 | 東海環状自動車道 | 可児市柿田字稲垣 | 可児市久々利柿下入会字奥磯山 |
| 1.3.1 | 東海環状自動車道 (御嵩都市計画道路の一部) | 可児市兼山字柳町 | 御嵩町古屋敷字二本木 |
| 3.2.1 | 名濃バイパス線 | 可児市土田字下畑 | 可児市東帷子字境 |
| 3.3.2 | 中濃大橋御嵩線 | 可児市土田字下畑 | 可児市柿田字月田 |
| 3.3.3 | 可児248号バイパス線 | 美濃加茂市御門町2丁目 | 可児市今字東山 |
| 3.4.4 | 広見土田線 | 可児市瀬田字神崎 | 可児市土田字大脇 |
| 3.5.5 | 前波田白線 | 可児市中恵土字助太郎 | 可児市広見字田白 |
| 3.5.6 | 川合姫ヶ丘線 | 可児市今渡字池下 | 可児市姫ヶ丘二丁目 |
| 3.5.7 | 今渡坂戸線 | 可児市土田字溝尻 | 可児市坂戸字大戸 |
| 3.4.9 | 可児駅前線 | 可児市下恵土字町田 | 可児市広見字高田 |
| 3.5.10 | 中恵土広見線 | 可児市中恵土字助太郎 | 可児市広見字姫住 |
| 3.5.11 | 沢渡土田線 | 可児市下恵土字広瀬 | 可児市土田字大道 |
| 3.5.12 | 羽崎沢渡線 | 可児市羽崎字八幡前 | 可児市下恵土字中芝 |
| 3.5.13 | 井の鼻長洞線 | 可児市土田字大尻 | 可児市長洞字東屋敷 |
| 3.5.14 | 南部丘陵環状線 | 可児市清水ヶ丘三丁目 | 可児市菅刈字東洞 |
| 3.5.15 | 東部丘陵環状線 | 可児市柿田字細池 | 可児市今字五反田 |
| 3.4.17 | 柿田明智線 | 可児市柿田字細池 | 可児市平貝戸字桜木 |
| 3.4.18 | 大森桜ヶ丘線 | 可児市大森字立石 | 可児市桜ヶ丘一丁目 |
| 3.5.19 | 若葉台長坂線 | 可児市塩字信濃街道 | 可児市東帷子字丁字ヶ洞 |
| 3.5.20 | 西可児駅前線 | 可児市東帷子字坂井筋 | 可児市東帷子字瑞光寺 |
| 3.5.21 | 川合線 | 可児市川合字東畑 | 可児市川合字上巾 |
| 3.5.22 | 東山線 | 可児市土田字往還北 | 可児市土田字往還北 |
| 3.5.23 | 今渡川合線 | 可児市今渡字池下 | 可児市川合字東畑 |
| 3.4.24 | 大森田白線 | 可児市大森字杉之堂 | 可児市広見字森下 |
| 3.4.25 | 二野大森線 | 可児市二野字松本 | 可児市大森字杉之堂 |
| 3.4.26 | 広見宮前線 | 可児市広見字光山前 | 可児市下恵土字宮前 |
| 3.4.27 | 今広東線 | 可児市下恵土字針満 | 可児市下恵土字島畑 |
| 7.6.1 | 中切線 | 可児市東帷子字髭前 | 可児市東帷子字前田筋 |

| 路線名 | 延長 | 幅員 | 構造 | 整備状況 | |
|---------------------------|----------------------|------|-------------|---------------|----------------------|
| | | | | 改良済 | 概成済 |
| 総計 | 90,670 | | | 45,690 | 22,750 |
| 東海環状自動車道 | 7,450 | 23.5 | 地表式・嵩上式・地下式 | - | 7,450 |
| 東海環状自動車道 (御嵩都市計画道路の一部) | 3,240 (うち可児市内600) | 23.5 | 地表式・嵩上式・地下式 | - | 3,240 (うち可児市内600) |
| 名濃バイパス線 | 5,220 | 31.5 | 地表式 | 5,220 | - |
| 中濃大橋御嵩線 | 9,010 | 25.0 | " | 4,710 | 3,930 |
| 可児248号バイパス線 | 6,790 | 25.0 | 地表式・嵩上式 | - | 6,790 |
| 広見土田線 | 8,580 | 16.0 | 地表式・地下式 | 6,840 | - |
| 前波田白線 | 2,590 | 12.0 | 地表式 | 1,960 | 590 |
| 川合姫ヶ丘線 | 2,600 | 12.0 | " | 2,600 | - |
| 今渡坂戸線 | 2,070 | 12.0 | " | 1,300 | - |
| 可児駅前線 | 690 | 20.0 | " | 70 | - |
| 中恵土広見線 | 1,310 | 12.0 | " | 1,220 | - |
| 沢渡土田線 | 3,240 | 12.0 | " | 2,780 | - |
| 羽崎沢渡線 | 3,990 | 12.0 | " | 150 | 2,020 |
| 井の鼻長洞線 | 3,100 | 12.0 | " | 200 | - |
| 南部丘陵環状線 | 5,060 | 12.0 | " | 1,770 | - |
| 東部丘陵環状線 | 10,590 | 12.0 | " | 4,610 | 850 |
| 柿田明智線 | 530 | 16.0 | " | 490 | - |
| 大森桜ヶ丘線 | 3,280 | 16.0 | " | 3,280 | - |
| 若葉台長坂線 | 3,710 | 12.0 | " | 2,450 | 450 |
| 西可児駅前線 | 650 | 12.0 | " | 400 | - |
| 川合線 | 1,120 | 12.0 | " | 1,120 | - |
| 東山線 | 350 | 12.0 | " | 350 | - |
| 今渡川合線 | 1,590 | 12.0 | " | 1,520 | 70 |
| 大森田白線 | 2,310 | 16.0 | " | 680 | - |
| 二野大森線 | 2,180 | 16.0 | 地表式・地下式 | 860 | - |
| 広見宮前線 | 1,200 | 18.0 | 地表式 | 250 | - |
| 今広東線 | 530 | 18.0 | " | 530 | - |
| 中切線 | 330 | 8.0 | " | 330 | - |

資料 都市計画課

注) 改良済延長とは道路用地が計画幅員どおり確保されており、一般の通行の用に供している道路延長である。
概成済延長とは改良済以外の区域のうち、路線として都市計画道路と同程度の機能を果たしうる現道
(概ね計画幅員の3分の2以上)を有する延長である。

13 土木・住宅

13 - 9 家屋の状況

(単位:㎡) 各年 1月 1日現在

| 区分 | 平成20年 | | 平成21年 | | 平成22年 | |
|------------------|---------------|------------------|---------------|------------------|---------------|------------------|
| | 棟数 | 床面積 | 棟数 | 床面積 | 棟数 | 床面積 |
| 総数 | 41,005 | 6,392,059 | 41,448 | 6,492,004 | 41,647 | 6,546,898 |
| A 用途別 | | | | | | |
| 1 木造計 | 27,527 | 3,003,298 | 27,819 | 3,055,479 | 27,936 | 3,085,173 |
| 専用住宅 | 21,185 | 2,573,920 | 21,500 | 2,619,435 | 21,671 | 2,646,988 |
| 共同住宅・寄宿舍 | 163 | 40,873 | 190 | 51,667 | 202 | 56,421 |
| 併用住宅・寄宿舍 | 526 | 77,888 | 518 | 77,336 | 521 | 78,035 |
| 農家・養蚕・漁業者住宅 | 1,172 | 119,849 | 1,146 | 116,929 | 1,121 | 114,581 |
| 旅館・料亭・待合・ホテル | 6 | 1,310 | 6 | 1,310 | 2 | 902 |
| 事務所・銀行・店舗 | 325 | 28,695 | 335 | 29,210 | 336 | 29,853 |
| 劇場・映画館・病院 | 15 | 2,181 | 16 | 2,303 | 17 | 2,442 |
| 公衆浴場 | - | - | - | - | - | - |
| 工場・倉庫 | 289 | 21,685 | 283 | 20,785 | 279 | 20,399 |
| 土蔵 | 502 | 15,284 | 502 | 15,290 | 503 | 15,306 |
| 附属家 | 3,344 | 121,613 | 3,323 | 121,214 | 3,284 | 120,246 |
| 2 木造以外計 | 13,478 | 3,388,761 | 13,629 | 3,436,525 | 13,711 | 3,461,725 |
| 事務所・店舗・百貨店・銀行 | 1,076 | 565,335 | 1,085 | 570,841 | 1,074 | 569,281 |
| 住宅・アパート | 6,836 | 1,192,257 | 6,974 | 1,221,460 | 7,040 | 1,240,703 |
| 病院・ホテル | 75 | 75,078 | 72 | 74,223 | 72 | 74,222 |
| 工場・倉庫・市場 | 1,799 | 1,351,528 | 1,799 | 1,365,436 | 1,816 | 1,371,757 |
| その他 | 3,692 | 204,563 | 3,699 | 204,565 | 3,709 | 205,762 |
| B 構造別 | | | | | | |
| 木造 | 27,527 | 3,003,298 | 27,819 | 3,055,479 | 27,936 | 3,085,173 |
| 鉄骨・鉄筋コンクリート造 | 43 | 92,138 | 48 | 92,122 | 49 | 92,961 |
| 鉄筋コンクリート造 | 1,913 | 510,465 | 1,958 | 523,626 | 1,964 | 527,377 |
| 鉄骨造 | 4,071 | 2,035,216 | 4,088 | 2,054,386 | 4,119 | 2,068,086 |
| 軽量鉄骨造 | 6,668 | 734,118 | 6,746 | 749,364 | 6,792 | 756,337 |
| れんが造・コンクリートブロック造 | 783 | 16,824 | 789 | 17,027 | 787 | 16,964 |

| 区分 | 平成23年 | | 平成24年 | |
|------------------|---------------|------------------|---------------|------------------|
| | 棟数 | 床面積 | 棟数 | 床面積 |
| 総数 | 41,872 | 6,565,121 | 42,198 | 6,625,238 |
| A 用途別 | | | | |
| 1 木造計 | 28,097 | 3,114,358 | 28,330 | 3,149,970 |
| 専用住宅 | 21,885 | 2,675,980 | 22,138 | 2,710,332 |
| 共同住宅・寄宿舍 | 211 | 59,685 | 221 | 63,136 |
| 併用住宅・寄宿舍 | 515 | 77,728 | 514 | 77,509 |
| 農家・養蚕・漁業者住宅 | 1,092 | 112,049 | 1,072 | 110,177 |
| 旅館・料亭・待合・ホテル | 3 | 1,351 | 3 | 1,351 |
| 事務所・銀行・店舗 | 337 | 29,752 | 340 | 30,743 |
| 劇場・映画館・病院 | 21 | 3,158 | 21 | 3,158 |
| 公衆浴場 | - | - | - | - |
| 工場・倉庫 | 289 | 20,801 | 285 | 20,489 |
| 土蔵 | 494 | 15,079 | 494 | 15,086 |
| 附属家 | 3,250 | 118,775 | 3,242 | 117,989 |
| 2 木造以外計 | 13,775 | 3,450,763 | 13,868 | 3,475,268 |
| 事務所・店舗・百貨店・銀行 | 1,065 | 550,831 | 1,066 | 554,242 |
| 住宅・アパート | 7,082 | 1,245,980 | 7,125 | 1,251,859 |
| 病院・ホテル | 72 | 74,062 | 72 | 73,909 |
| 工場・倉庫・市場 | 1,825 | 1,371,078 | 1,826 | 1,383,944 |
| その他 | 3,731 | 208,812 | 3,779 | 211,314 |
| B 構造別 | | | | |
| 木造 | 28,097 | 3,114,358 | 28,330 | 3,149,970 |
| 鉄骨・鉄筋コンクリート造 | 49 | 92,961 | 47 | 91,628 |
| 鉄筋コンクリート造 | 1,957 | 509,847 | 1,960 | 511,088 |
| 鉄骨造 | 4,121 | 2,067,047 | 4,131 | 2,083,718 |
| 軽量鉄骨造 | 6,861 | 763,760 | 6,945 | 771,710 |
| れんが造・コンクリートブロック造 | 787 | 17,148 | 785 | 17,124 |

資料 家屋に関する概要調書

13 土木・住宅

13 - 10 着工建築物の状況

(単位: m²)

| 区分 | 平成19年度 | 平成20年度 | 平成21年度 | 平成22年度 | 平成23年度 |
|-----------------|----------------|----------------|---------------|---------------|----------------|
| 総数 | 150,137 | 113,107 | 73,048 | 80,870 | 138,295 |
| A 用途別床面積 | | | | | |
| 居住専用 | 92,698 | 86,058 | 58,770 | 53,901 | 59,895 |
| 居住産業併用 | 621 | 1,951 | 817 | 639 | 1,213 |
| 農林水産業用 | 139 | 407 | 3,881 | 147 | 576 |
| 鉱工業用 | 25,875 | 9,047 | 783 | 1,798 | 16,116 |
| 公益事業用 | 2,134 | 469 | 556 | 737 | 71 |
| 商業用 | 8,639 | 5,761 | 4,851 | 3,384 | 49,001 |
| サービス業用 | 16,211 | 2,846 | 2,028 | 2,936 | 2,452 |
| 公務文教用 | 3,781 | 5,967 | 893 | 15,177 | 7,513 |
| その他 | 39 | 601 | 469 | 2,151 | 1,458 |
| B 構造別床面積 | | | | | |
| 木造 | 65,104 | 58,572 | 48,451 | 44,226 | 52,274 |
| 非木造 | 85,033 | 54,535 | 24,597 | 36,644 | 86,021 |

資料 岐阜県建築指導課

14 社会福祉

14 - 1 保育園の状況

各年 4月 1日現在

| 区分 | 職員数 | | | | | 定員 | 入所児童数 | | | |
|------------------|------------|----------|-----------|------------|-----------|--------------|--------------|------------|------------|------------|
| | 総数 | 園長 | 主任 保育士 | 保育士 | 調理員 | | 総数 | 未満児 | 3歳児 | 4歳以上 |
| 平成20年 | 248 | 8 | 7 | 207 | 26 | 1,265 | 1,162 | 259 | 255 | 648 |
| " 21年 | 273 | 9 | 8 | 224 | 32 | 1,335 | 1,218 | 350 | 273 | 595 |
| " 22年 | 277 | 9 | 8 | 229 | 31 | 1,345 | 1,219 | 384 | 281 | 554 |
| " 23年 | 278 | 9 | 8 | 228 | 33 | 1,345 | 1,223 | 361 | 291 | 571 |
| " 24年 | 286 | 9 | 8 | 240 | 29 | 1,355 | 1,230 | 383 | 282 | 565 |
| 久々利保育園 | 20 | 1 | 1 | 16 | 2 | 90 | 90 | 18 | 23 | 49 |
| めぐみ保育園 | 30 | 1 | 1 | 25 | 3 | 160 | 135 | 45 | 29 | 61 |
| 土田保育園 | 35 | 1 | 1 | 30 | 3 | 140 | 111 | 36 | 24 | 51 |
| | | | | | | | (内 2) | (内 1) | (内 1) | |
| 兼山保育園 | 15 | 1 | 1 | 11 | 2 | 45 | 34 | 9 | 10 | 15 |
| 広見保育園 (私立) | 51 | 1 | 1 | 45 | 4 | 310 | 263 | 78 | 67 | 118 |
| | | | | | | | (内 4) | (内 3) | | (内 1) |
| すみれ楽園 (私立) | 77 | 1 | 1 | 67 | 8 | 440 | 429 | 131 | 97 | 201 |
| | | | | | | | (内 11) | (内 1) | (内 2) | (内 8) |
| 桜ヶ丘保育園 (私立) | 23 | 1 | - | 20 | 2 | 70 | 70 | 23 | 16 | 31 |
| かたびら保育園 (私立) | 12 | 1 | 1 | 8 | 2 | 20 | 18 | 18 | 0 | 0 |
| | | | | | | | (内 2) | (内 2) | | |
| 可児さくら保育園 (私立) | 23 | 1 | 1 | 18 | 3 | 80 | 80 | 25 | 16 | 39 |
| 市外委託 | ... | ... | ... | ... | ... | ... | 31 | 10 | 11 | 10 |

注) 市外保育園(市外からの受け入れ児童数)は総数に含まない。

資料 こども課

()は市外からの受入児童数

14 社会福祉

14 - 2 国民健康保険の状況

(単位:円)

| 区分 | 年度平均 加入世帯数 | 年度平均 被保険者数 | 被保険者1人あたり 費用額 | 被保険者1人あたり 負担税 |
|--------|---------------|---------------|------------------|------------------|
| 平成19年度 | 17,112 | 33,294 | 338,045 | 95,853 |
| " 20年度 | 14,466 | 26,557 | 252,687 | 99,610 |
| " 21年度 | 14,479 | 26,974 | 269,341 | 97,183 |
| " 22年度 | 14,577 | 26,930 | 282,478 | 102,134 |
| " 23年度 | 14,735 | 27,043 | 300,472 | 105,060 |

注)療養諸費費用額、保険者負担金、高額療養費については高齢者分含む。

| 区分 | 保険税収入額 | 療養諸費費用額 | 保険者負担金 |
|--------|----------------------|----------------------|----------------------|
| 平成19年度 | 3,191,342,628 | 11,254,874,138 | 9,141,798,117 |
| " 20年度 | 2,645,332,885 | 6,710,609,984 | 4,863,862,480 |
| " 21年度 | 2,621,403,041 | 7,265,198,032 | 5,257,489,806 |
| " 22年度 | 2,750,463,574 | 7,607,137,488 | 5,503,178,412 |
| " 23年度 | 2,841,140,117 | 8,125,662,504 | 5,885,853,779 |

| 区分 | 老人保健 拠出金 | 後期高齢者支援金 | 出産育児一時金 | |
|--------|----------------|----------------------|------------|-------------------|
| | | | 件数 | 支給額 |
| 平成19年度 | 1,478,371,720 | ... | 189 | 66,050,000 |
| " 20年度 | 225,026,310 | 1,050,382,852 | 183 | 65,310,000 |
| " 21年度 | 2,797,204 | 1,152,432,893 | 117 | 45,690,000 |
| " 22年度 | 6,558,466 | 1,066,131,962 | 170 | 71,400,000 |
| " 23年度 | 559,823 | 1,220,214,442 | 161 | 67,290,000 |

注)療養諸費費用額、保険者負担金、高額療養費については高齢者分含む。

平成20年4月から後期高齢者医療制度が創設された。

| 区分 | 葬祭費 | | 高額療養費 | |
|--------|------------|------------------|--------------|--------------------|
| | 件数 | 支給額 | 件数 | 支給額 |
| 平成19年度 | 478 | 23,900,000 | 10,700 | 397,512,476 |
| " 20年度 | 109 | 5,450,000 | 6,409 | 452,132,437 |
| " 21年度 | 137 | 6,850,000 | 6,842 | 546,160,810 |
| " 22年度 | 145 | 7,250,000 | 8,343 | 607,408,934 |
| " 23年度 | 162 | 8,100,000 | 9,058 | 667,504,617 |

資料 国保年金課

14 社会福祉

14 - 3 国民年金被保険者数

(単位:円)

| 区分 | 被保険者数 | | | | 収納率 | 保険料収入額 (収納額) |
|--------|---------------|---------------|--------------|------------|-------------|----------------------|
| | 総数 | 強制加入者 | | 任意 加入者 | | |
| | | 1号 | 3号 | | | |
| 平成19年度 | 23,263 | 12,850 | 10,233 | 180 | 75.3 | 1,368,076,850 |
| " 20年度 | 23,114 | 12,814 | 10,092 | 208 | 73.2 | 1,384,072,440 |
| " 21年度 | 22,738 | 12,833 | 9,696 | 209 | 69.6 | 1,348,874,430 |
| " 22年度 | 22,115 | 12,443 | 9,460 | 212 | 68.1 | 1,214,667,950 |
| " 23年度 | 21,537 | 12,242 | 9,094 | 201 | 67.1 | 1,216,248,290 |

| 区分 | 保険料免除者数 | | | |
|--------|--------------|-------------|------------|--------------|
| | 総数 | 免除率 | 法定 免除者 | 申請 免除者 |
| 平成19年度 | 2,968 | 23.1 | 383 | 2,585 |
| " 20年度 | 3,246 | 25.3 | 377 | 2,869 |
| " 21年度 | 3,367 | 26.2 | 420 | 2,947 |
| " 22年度 | 3,307 | 26.6 | 457 | 2,850 |
| " 23年度 | 3,320 | 27.1 | 474 | 2,846 |

資料 国保年金課

14 社会福祉

14 - 4 国民年金受給状況

(単位:千円)

| 区分 | 受給権者総数 | | 老齢年金 | | 五年年金 | |
|--------|---------------|-------------------|------------|----------------|----------|--------------|
| | 件数 | 金額 | 件数 | 金額 | 件数 | 金額 |
| 平成19年度 | 14,529 | 10,070,539 | 986 | 492,203 | 20 | 8,192 |
| " 20年度 | 15,876 | 11,025,113 | 894 | 447,629 | 16 | 6,553 |
| " 21年度 | 16,994 | 11,834,734 | 825 | 415,396 | 11 | 4,506 |
| " 22年度 | 18,263 | 12,799,061 | 735 | 372,103 | 8 | 3,277 |
| " 23年度 | 18,962 | 13,226,734 | 615 | 313,132 | 6 | 2,447 |

| 区分 | 通算老齢年金 | | 障害年金 | | 寡婦年金 | |
|--------|------------|----------------|-----------|---------------|-----------|--------------|
| | 件数 | 金額 | 件数 | 金額 | 件数 | 金額 |
| 平成19年度 | 919 | 198,367 | 46 | 40,000 | 15 | 6,777 |
| " 20年度 | 870 | 187,710 | 39 | 34,059 | 13 | 5,889 |
| " 21年度 | 821 | 177,549 | 35 | 30,496 | 15 | 6,654 |
| " 22年度 | 743 | 160,810 | 33 | 28,911 | 12 | 5,520 |
| " 23年度 | 673 | 146,915 | 29 | 25,442 | 15 | 6,824 |

| 区分 | 老齢基礎年金 | | 障害基礎年金 | | 遺族基礎年金 | |
|--------|---------------|-------------------|------------|----------------|-----------|---------------|
| | 件数 | 金額 | 件数 | 金額 | 件数 | 金額 |
| 平成19年度 | 13,897 | 9,515,832 | 186 | 163,312 | 42 | 31,804 |
| " 20年度 | 15,223 | 10,453,238 | 201 | 175,590 | 40 | 29,992 |
| " 21年度 | 16,310 | 11,239,421 | 223 | 194,400 | 45 | 33,432 |
| " 22年度 | 17,239 | 11,916,271 | 427 | 373,020 | 176 | 139,684 |
| " 23年度 | 18,237 | 12,596,176 | 262 | 227,824 | 37 | 27,689 |

| 区分 | 死亡一時金 | |
|--------|-----------|--------------|
| | 件数 | 金額 |
| 平成19年度 | 33 | 4,310 |
| " 20年度 | 29 | 3,533 |
| " 21年度 | 13 | 1,813 |
| " 22年度 | 12 | 1,640 |
| " 23年度 | 11 | 1,620 |

資料 国保年金課

14 社会福祉

14 - 5 扶助別生活保護状況

(単位:千円)

| 区分 | 総数 | | | 生活扶助 | | | 住宅扶助 | | |
|--------|-----|-----|---------|------|-----|---------|------|-----|--------|
| | 世帯 | 人員 | 保護費 | 世帯 | 人員 | 保護費 | 世帯 | 人員 | 保護費 |
| 平成19年度 | 51 | 66 | 129,137 | 42 | 56 | 35,876 | 32 | 41 | 8,136 |
| " 20年度 | 58 | 70 | 134,413 | 47 | 58 | 39,779 | 34 | 40 | 8,525 |
| " 21年度 | 90 | 121 | 222,987 | 74 | 103 | 68,431 | 55 | 79 | 17,932 |
| " 22年度 | 179 | 277 | 433,963 | 156 | 248 | 156,342 | 136 | 225 | 61,693 |
| " 23年度 | 168 | 246 | 370,095 | 150 | 224 | 132,040 | 130 | 184 | 45,089 |

| 区分 | 教育扶助 | | | 介護扶助 | | | 医療扶助 | | |
|--------|------|----|-------|------|----|-------|------|-----|---------|
| | 世帯 | 人員 | 保護費 | 世帯 | 人員 | 保護費 | 世帯 | 人員 | 保護費 |
| 平成19年度 | 2 | 3 | 219 | 5 | 5 | 884 | 47 | 53 | 80,874 |
| " 20年度 | 3 | 4 | 433 | 3 | 3 | 558 | 51 | 56 | 78,637 |
| " 21年度 | 7 | 9 | 1,244 | 8 | 8 | 1,243 | 75 | 94 | 126,199 |
| " 22年度 | 17 | 22 | 3,116 | 12 | 12 | 6,492 | 143 | 204 | 196,071 |
| " 23年度 | 14 | 17 | 2,316 | 15 | 15 | 8,693 | 154 | 220 | 174,433 |

| 区分 | 出産扶助 | | | 生業扶助 | | | 葬祭扶助 | | |
|--------|------|----|-------|------|----|-----|------|----|-----|
| | 世帯 | 人員 | 保護費 | 世帯 | 人員 | 保護費 | 世帯 | 人員 | 保護費 |
| 平成19年度 | - | - | - | 1 | 1 | 33 | 3 | 3 | 253 |
| " 20年度 | - | - | - | 1 | 1 | 91 | 2 | 3 | 196 |
| " 21年度 | 2 | 2 | 700 | 2 | 2 | 230 | 4 | 4 | 395 |
| " 22年度 | 6 | 6 | 2,624 | 4 | 5 | 773 | 6 | 6 | 525 |
| " 23年度 | 2 | 2 | 594 | 2 | 3 | 574 | 2 | 2 | 305 |

資料 福祉課

14 社会福祉

14 - 6 福祉年金受給状況

(単位:千円)

| 区分 | 老齢福祉年金 | | | 障害基礎年金 | |
|--------|--------|------|-------|--------|---------|
| | 総数 | 支給件数 | 支給年金額 | 支給件数 | 支給年金額 |
| 平成19年度 | 13 | 10 | 3,348 | 404 | 359,589 |
| " 20年度 | 10 | 7 | 2,221 | 412 | 366,292 |
| " 21年度 | 5 | 2 | 812 | 416 | 367,481 |
| " 22年度 | 2 | 2 | 462 | 421 | 370,086 |
| " 23年度 | 1 | 0 | 0 | 426 | 375,046 |

23年度は支給停止のため支給件数、支給年金額の実績はありません。

資料 国保年金課

14 - 7 療育手帳所持者数

各年 4月 1日現在

| 区分 | 総数 | | | | | |
|-------|-----|----|----|----|-----|-----|
| | 総数 | A | A1 | A2 | B1 | B2 |
| 平成20年 | 426 | 26 | 74 | 86 | 129 | 111 |
| " 21年 | 442 | 28 | 77 | 85 | 136 | 116 |
| " 22年 | 461 | 26 | 79 | 87 | 140 | 129 |
| " 23年 | 489 | 27 | 81 | 91 | 141 | 149 |
| " 24年 | 516 | 26 | 82 | 93 | 146 | 169 |

| 区分 | (再掲)18歳未満 | | | | | |
|-------|-----------|---|----|----|----|----|
| | 総数 | A | A1 | A2 | B1 | B2 |
| 平成20年 | 153 | - | 26 | 34 | 42 | 51 |
| " 21年 | 158 | - | 28 | 32 | 42 | 56 |
| " 22年 | 175 | - | 27 | 35 | 42 | 71 |
| " 23年 | 185 | - | 25 | 37 | 39 | 84 |
| " 24年 | 196 | - | 23 | 33 | 41 | 99 |

資料 福祉課

14 社会福祉

14 - 8 身体障がい者手帳所持者数(障がい種類別)

各年 4月 1日現在

| 区分 | 年齢階層 | 総数 | 視覚障がい | 聴覚・平衡機能障がい | 音声・言語機能障がい | 肢体不自由 | 内部障がい |
|-------|-------|-------|-------|------------|------------|-------|-------|
| 平成20年 | 総数 | 2,757 | 143 | 211 | 19 | 1,589 | 795 |
| | 18歳以上 | 2,690 | 139 | 205 | 19 | 1,545 | 782 |
| | 18歳未満 | 67 | 4 | 6 | - | 44 | 13 |
| " 21年 | 総数 | 2,850 | 148 | 226 | 21 | 1,621 | 834 |
| | 18歳以上 | 2,786 | 146 | 220 | 21 | 1,577 | 822 |
| | 18歳未満 | 67 | 2 | 6 | - | 44 | 12 |
| " 22年 | 総数 | 2,926 | 145 | 236 | 24 | 1,666 | 855 |
| | 18歳以上 | 2,853 | 142 | 227 | 24 | 1,618 | 842 |
| | 18歳未満 | 73 | 3 | 9 | - | 48 | 13 |
| " 23年 | 総数 | 3,013 | 141 | 236 | 26 | 1,711 | 899 |
| | 18歳以上 | 2,941 | 138 | 227 | 26 | 1,666 | 884 |
| | 18歳未満 | 72 | 3 | 9 | - | 45 | 15 |
| " 24年 | 総数 | 3,123 | 141 | 248 | 27 | 1,762 | 945 |
| | 18歳以上 | 3,052 | 139 | 240 | 27 | 1,716 | 930 |
| | 18歳未満 | 71 | 2 | 8 | - | 46 | 15 |

資料 福祉課

14 - 9 身体障がい者手帳所持者数(障がい程度別)

各年 4月1日現在

| 区分 | 総計 | 1級 | 2級 | 3級 | 4級 | 5級 | 6級 |
|-----------------|-------|-----|-----|-----|-----|-----|-----|
| 平成20年 | 2,757 | 731 | 464 | 656 | 597 | 168 | 141 |
| " 21年 | 2,850 | 753 | 486 | 672 | 627 | 165 | 147 |
| " 22年 | 2,926 | 774 | 503 | 693 | 639 | 166 | 151 |
| " 23年 | 3,013 | 815 | 515 | 721 | 653 | 160 | 149 |
| " 24年 | 3,123 | 850 | 525 | 739 | 693 | 159 | 157 |
| 視覚障がい | 141 | 67 | 27 | 15 | 11 | 16 | 15 |
| 聴覚平衡機能障がい | 248 | 11 | 76 | 41 | 43 | - | 77 |
| 音声・言語・そしゃく機能障がい | 27 | 1 | 2 | 16 | 8 | - | - |
| 肢体不自由 | 1,762 | 301 | 405 | 413 | 435 | 143 | 65 |
| 内部障がい | 945 | 470 | 15 | 254 | 196 | - | - |

資料 福祉課

14 社会福祉

14 - 10 精神障害者保健福祉手帳所持者数

各年 3月31日現在

| 区分 | 総数 | 1級 | 2級 | 3級 |
|-------|------------|-----------|------------|-----------|
| 平成20年 | 244 | 57 | 140 | 47 |
| " 21年 | 270 | 66 | 159 | 45 |
| " 22年 | 314 | 69 | 200 | 45 |
| " 23年 | 326 | 86 | 200 | 40 |
| " 24年 | 366 | 98 | 230 | 38 |

資料 中濃保健所

14 社会福祉

14 - 11 通院医療費の公費負担制度利用者数

| 各年 3月31日現在 | |
|--------------|------------|
| 区分 | 利用者数 |
| 平成20年 | 748 |
| " 21年 | 664 |
| " 22年 | 758 |
| " 23年 | 882 |
| " 24年 | 883 |

資料 中濃保健所

平成19年～20年は転出者、死亡者を除く。

14 - 12 福祉センター利用状況

| 区分 | 件数 |
|---------------|--------------|
| 平成19年度 | 1,824 |
| " 20年度 | 1,516 |
| " 21年度 | 2,320 |
| " 22年度 | 2,699 |
| " 23年度 | 3,048 |

資料 福祉センター

14 社会福祉

14 - 13 児童センター利用状況

広見児童センター (単位:人)

| 区分 | 総数 | 大人 | 中学生 | 小学生 | 幼児 |
|--------|---------------|--------------|------------|--------------|--------------|
| 平成19年度 | 14,145 | 3,776 | 362 | 5,680 | 4,327 |
| 〃 20年度 | 14,222 | 4,277 | 299 | 4,698 | 4,948 |
| 〃 21年度 | 17,363 | 5,749 | 251 | 5,338 | 6,025 |
| 〃 22年度 | 16,933 | 5,433 | 159 | 5,355 | 5,986 |
| 〃 23年度 | 15,369 | 4,626 | 134 | 5,623 | 4,986 |

資料 こども課

帷子児童センター (単位:人)

| 区分 | 総数 | 大人 | 中学生 | 小学生 | 幼児 |
|--------|---------------|--------------|------------|--------------|--------------|
| 平成19年度 | 23,321 | 7,792 | 366 | 6,420 | 8,743 |
| 〃 20年度 | 26,898 | 9,257 | 524 | 6,640 | 10,477 |
| 〃 21年度 | 23,984 | 7,749 | 270 | 6,869 | 9,096 |
| 〃 22年度 | 20,628 | 7,352 | 89 | 6,098 | 7,089 |
| 〃 23年度 | 23,989 | 8,980 | 138 | 5,699 | 9,172 |

資料 こども課

桜ヶ丘児童センター (単位:人)

| 区分 | 総数 | 大人 | 中学生 | 小学生 | 幼児 |
|--------|---------------|--------------|--------------|--------------|--------------|
| 平成19年度 | 35,594 | 9,661 | 2,051 | 13,499 | 10,383 |
| 〃 20年度 | 30,040 | 8,251 | 1,433 | 10,230 | 10,126 |
| 〃 21年度 | 24,413 | 6,707 | 833 | 9,156 | 7,717 |
| 〃 22年度 | 25,969 | 6,980 | 1,703 | 9,707 | 7,579 |
| 〃 23年度 | 25,438 | 7,288 | 1,120 | 8,706 | 8,324 |

資料 こども課

兼山児童館 (単位:人)

| 区分 | 総数 | 大人 | 中学生 | 小学生 | 幼児 |
|--------|--------------|--------------|----------|--------------|--------------|
| 平成19年度 | 6,486 | 1,194 | 39 | 3,972 | 1,281 |
| 〃 20年度 | 7,164 | 1,595 | 60 | 3,679 | 1,830 |
| 〃 21年度 | 5,919 | 1,230 | 1 | 3,164 | 1,524 |
| 〃 22年度 | 7,290 | 1,380 | 0 | 4,346 | 1,564 |
| 〃 23年度 | 6,595 | 1,021 | 0 | 4,207 | 1,367 |

資料 こども課

14 社会福祉

14 - 14 こども発達支援センターくれよん利用児童数

(単位:人)

| 区分 | 総数 | 0歳児 | 1歳児 | 2歳児 | 3歳児 | 4歳児 | 5歳児 |
|--------|-----|-----|-----|-----|-----|-----|-----|
| 平成19年度 | 127 | - | 13 | 24 | 27 | 30 | 33 |
| " 20年度 | 134 | - | 6 | 31 | 29 | 31 | 37 |
| " 21年度 | 151 | - | 10 | 28 | 39 | 29 | 45 |
| " 22年度 | 160 | - | 14 | 31 | 44 | 33 | 38 |
| " 23年度 | 172 | - | 14 | 34 | 38 | 46 | 40 |

資料 こども発達支援センターくれよん

14 - 15 介護保険の要介護・要支援認定者数

(単位:人)

| 区分 | 総数 | 要支援1 | 要支援2 | 要介護1 | 要介護2 | 要介護3 | 要介護4 | 要介護5 |
|--------|-------|------|------|------|------|------|------|------|
| 平成19年度 | 2,394 | 292 | 345 | 353 | 437 | 353 | 370 | 244 |
| " 20年度 | 2,521 | 262 | 359 | 391 | 498 | 387 | 351 | 273 |
| " 21年度 | 2,617 | 264 | 292 | 455 | 511 | 424 | 379 | 292 |
| " 22年度 | 2,764 | 282 | 347 | 545 | 483 | 378 | 400 | 329 |
| " 23年度 | 2,907 | 311 | 408 | 543 | 487 | 411 | 413 | 334 |

注) は平成17年度までは「要支援」。

資料 高齢福祉課

14 社会福祉

14 - 16 老人福祉センター利用状況

その1 老人福祉センター 可児川苑の利用状況 (単位:人)

| 区分 | 総数 | 団体利用者 視察者等 | 個人利用者 |
|--------|---------------|---------------|---------------|
| 平成19年度 | 55,787 | 12,896 | 42,891 |
| " 20年度 | 55,410 | 14,534 | 40,876 |
| " 21年度 | 54,887 | 14,324 | 40,563 |
| " 22年度 | 53,875 | 14,357 | 39,518 |
| " 23年度 | 55,214 | 14,897 | 40,317 |

資料 高齢福祉課

その2 老人福祉センター 福寿苑の利用状況

| 区分 | 総数 | 団体利用者 視察者等 | 個人利用者 |
|--------|---------------|---------------|---------------|
| 平成19年度 | 34,537 | 8,741 | 25,796 |
| " 20年度 | 32,421 | 7,819 | 24,602 |
| " 21年度 | 30,592 | 9,756 | 20,836 |
| " 22年度 | 33,803 | 10,320 | 23,483 |
| " 23年度 | 30,040 | 9,707 | 20,333 |

資料 高齢福祉課

その3 老人福祉センター やすらぎ館の利用状況

| 区分 | 総数 | 団体利用者 視察者等 | 個人利用者 |
|--------|--------------|---------------|--------------|
| 平成19年度 | 6,570 | 3,937 | 2,633 |
| " 20年度 | 7,456 | 4,218 | 3,238 |
| " 21年度 | 8,435 | 3,878 | 4,557 |
| " 22年度 | 7,867 | 3,098 | 4,769 |
| " 23年度 | 6,085 | 2,094 | 3,991 |

資料 高齢福祉課

14 社会福祉

14 - 17 老人医療助成費支給状況

その1 老人医療助成費支給状況 (単位:円)

| 区分 | 受給者数 | 給付件数 | 給付額 |
|--------|-------|---------|---------------|
| 平成19年度 | 7,751 | 220,491 | 5,511,002,431 |
| " 20年度 | - | 20,867 | 503,868,636 |
| " 21年度 | - | 9 | 1,081,279 |

資料 国保年金課

注)平成20年度から後期高齢者医療制度へ移行のため制度廃止。

その2 後期高齢者医療制度

| 区分 | 受給者数 | 1人あたり 給付額 |
|--------|--------------|----------------|
| 平成20年度 | 7,926 | 601,805 |
| " 21年度 | 8,248 | 700,636 |
| " 22年度 | 8,609 | 717,938 |
| " 23年度 | 8,921 | 736,338 |

注)平成20年度に開始された制度。

(単位:円)

| 区分 | 給付額 | | | |
|--------|----------------------|----------------------|--------------------|--------------------|
| | 総額 | 療養給付費 | 療養費等 | 高額療養費 |
| 平成20年度 | 4,769,908,062 | 4,558,156,199 | 67,416,924 | 144,334,939 |
| " 21年度 | 5,778,846,636 | 5,474,900,219 | 96,660,480 | 207,285,937 |
| " 22年度 | 6,180,728,942 | 5,826,471,283 | 109,399,239 | 244,858,420 |
| " 23年度 | 6,568,875,745 | 6,223,762,677 | 111,945,736 | 233,167,332 |

資料 国保年金課

14 社会福祉

14 - 18 重度心身障がい者医療費支給状況

(単位:円)

| 区分 | 受給者数 | 受給件数 | 支給額 | 1人あたり 受給件数 | 1件あたり 受給額 | 1人あたり 支給額 |
|---------------|--------------|---------------|--------------------|---------------|--------------|----------------|
| 平成19年度 | 1,364 | 31,444 | 196,280,466 | 23.1 | 6,242 | 143,901 |
| " 20年度 | 2,834 | 75,885 | 352,433,362 | 26.8 | 4,644 | 124,359 |
| " 21年度 | 2,955 | 80,856 | 387,010,701 | 27.4 | 4,786 | 130,968 |
| " 22年度 | 3,084 | 81,809 | 406,064,362 | 26.5 | 4,964 | 131,668 |
| " 23年度 | 3,184 | 87,232 | 426,436,010 | 27.4 | 4,889 | 133,931 |

注)平成18年10月から、精神障害者保健福祉手帳1,2級所持者を加える。資料 福祉課
平成20年度から、重度心身障がい老人を重度心身障がい者に統合。

14 - 19 こども医療助成費支給状況

(単位:円)

| 区分 | 受給者数 | 受給件数 | 支給額 | 1人あたり 受給件数 | 1件あたり 受給額 | 1人あたり 支給額 |
|---------------|---------------|----------------|--------------------|---------------|--------------|---------------|
| 平成19年度 | 11,351 | 186,125 | 405,778,201 | 16.4 | 2,180 | 35,748 |
| " 20年度 | 14,470 | 203,574 | 410,687,649 | 14.1 | 2,017 | 28,382 |
| " 21年度 | 14,169 | 204,146 | 408,885,837 | 14.4 | 2,003 | 28,858 |
| " 22年度 | 13,934 | 210,461 | 416,651,532 | 15.1 | 1,980 | 29,902 |
| " 23年度 | 13,812 | 213,842 | 421,625,912 | 15.5 | 1,972 | 30,526 |

注)平成18年10月から、受給対象を小学校就学前までを小学校修了までに拡大。資料 福祉課
平成20年度から、中学校終了までに拡大。

14 社会福祉

14 - 20 母子家庭等医療助成費支給状況

(単位:円)

| 区分 | 受給者数 | 受給件数 | 支給額 | 1人あたり 受給件数 | 1件あたり 受給額 | 1人あたり 支給額 |
|--------|-------|--------|------------|---------------|--------------|--------------|
| 平成19年度 | 2,030 | 23,393 | 60,368,099 | 11.5 | 2,581 | 29,738 |
| " 20年度 | 1,995 | 23,445 | 59,481,580 | 11.8 | 2,537 | 29,815 |
| " 21年度 | 2,032 | 24,418 | 62,844,762 | 12.0 | 2,574 | 30,928 |
| " 22年度 | 2,041 | 25,225 | 65,797,106 | 12.4 | 2,608 | 32,238 |
| " 23年度 | 2,190 | 27,323 | 71,243,681 | 12.5 | 2,607 | 32,531 |

資料 福祉課

14 - 21 父子家庭医療助成費支給状況

(単位:円)

| 区分 | 受給者数 | 受給件数 | 支給額 | 1人あたり 受給件数 | 1件あたり 受給額 | 1人あたり 支給額 |
|--------|------|-------|-----------|---------------|--------------|--------------|
| 平成19年度 | 153 | 1,255 | 2,967,634 | 8 | 2,365 | 19,396 |
| " 20年度 | 169 | 1,460 | 3,968,060 | 9 | 2,718 | 23,480 |
| " 21年度 | 189 | 1,709 | 5,117,717 | 9 | 2,995 | 27,078 |
| " 22年度 | 215 | 1,737 | 6,193,423 | 8 | 3,566 | 28,807 |
| " 23年度 | 227 | 2,250 | 5,777,434 | 10 | 2,568 | 25,451 |

資料 福祉課

15 保健衛生

15 - 1 医療施設等の状況および保健・医療従事者数

各年10月1日現在

| 区分 | 医療施設(等)数 | | | | | | |
|-------|------------|----------|-----------|-----------|-----------|----------|--------------|
| | 総数 | 病院 | 診療所 | 歯科 | 施術所 | 助産所 | 介護老人 保健施設 |
| 平成18年 | 165 | 4 | 57 | 36 | 65 | 1 | 2 |
| " 19年 | 172 | 4 | 57 | 39 | 68 | 2 | 2 |
| " 20年 | 175 | 4 | 58 | 39 | 70 | 2 | 2 |
| " 21年 | 176 | 4 | 58 | 37 | 73 | 2 | 2 |
| " 22年 | 183 | 4 | 62 | 37 | 78 | 2 | 2 |

| 区分 | 病床数 | | | | | | |
|-------|------------|------------|------------|----|----|-----|-----------|
| | 総数 | 病院 | | | | | 診療所 |
| | | 一般 | 療養 | 結核 | 精神 | 感染症 | |
| 平成18年 | 698 | 493 | 142 | - | - | - | 63 |
| " 19年 | 698 | 493 | 142 | - | - | - | 63 |
| " 20年 | 701 | 493 | 142 | - | - | - | 66 |
| " 21年 | 701 | 493 | 142 | - | - | - | 66 |
| " 22年 | 704 | 493 | 142 | - | - | - | 69 |

資料 可茂の公衆衛生(T3-1)

医療施設従事者数(病院のみ)

各年10月1日現在

| 区分 | 看護 業務 補助者 | 理学 療法士 | 作業 療法士 | 視能 訓練士 | 診療 放射線 技師 | 診療 X線 技師 | 管理 栄養士 | 栄養士 |
|-------|-----------------|-------------|-----------|------------|-----------------|----------------|-----------|----------|
| 平成18年 | 82.8 | 17.0 | 2 | - | 24.0 | - | 6 | 2 |
| " 19年 | 86.6 | 18.0 | 4 | - | 26.0 | - | 9 | 2 |
| " 20年 | 86.9 | 17.1 | 7 | 1 | 24.6 | - | 9 | 2 |
| " 21年 | 90.4 | 21.0 | 6 | 1 | 26.8 | - | 9 | 2 |
| " 22年 | 85.0 | 25.0 | 7 | 0.3 | 28.4 | - | 9 | 2 |

資料 可茂の公衆衛生(T3-2)

職種別医療従事者数(隔年)

各年12月31日現在

| 区分 | 医師 | 歯科 医師 | 薬剤師 | 保健師 | 助産師 | 看護師 | 准 看護師 | 歯科 衛生士 | 歯科 技工士 |
|-------|------------|-----------|-----------|-----------|-----------|------------|------------|-----------|-----------|
| 平成14年 | 108 | 40 | 102 | 25 | 17 | 278 | 256 | 47 | 20 |
| " 16年 | 108 | 44 | 107 | 30 | 17 | 354 | 276 | 66 | 22 |
| " 18年 | 103 | 42 | 101 | 32 | 8 | 342 | 268 | 67 | 19 |
| " 20年 | 112 | 43 | 105 | 37 | 8 | 394 | 266 | 64 | 32 |
| " 22年 | 108 | 42 | 93 | 35 | 24 | 427 | 262 | 61 | 25 |

注) 旧兼山町を含む。

資料 可茂の公衆衛生(T3-3~11)

15 保健衛生

15 - 2 感染症患者数(保菌者含む)

中濃保健所管内

| 区分 | 3類感染症 | | | | 4類感染症 | | |
|-------|-------|-------|------|-------------|-------|------|--------|
| | コレラ | 細菌性赤痢 | 腸チフス | 腸管出血性大腸菌感染症 | つつが虫病 | A型肝炎 | レジオネラ症 |
| 平成18年 | - | - | - | 3 | 6 | - | - |
| " 19年 | - | - | - | 3 | 5 | 1 | 2 |
| " 20年 | - | - | - | 4 | 1 | 1 | - |
| " 21年 | - | - | - | 3 | - | - | 2 |
| " 22年 | - | - | - | 3 | - | - | - |

| 区分 | 5類感染症 | | | |
|-------|------------|----|--------|-----|
| | 後天性免疫不全症候群 | 梅毒 | アメーバ赤痢 | 破傷風 |
| 平成18年 | - | - | 1 | 1 |
| " 19年 | 1 | 1 | - | - |
| " 20年 | - | 3 | - | - |
| " 21年 | 1 | 4 | 1 | - |
| " 22年 | - | - | 2 | 1 |

資料 可茂の公衆衛生(T9-1)

可児市管内

| 区分 | 3類感染症 | | | 4類感染症 | | 5類感染症 | |
|-------|-------|-------|-------------|-------|------|--------|----|
| | コレラ | 細菌性赤痢 | 腸管出血性大腸菌感染症 | つつが虫病 | A型肝炎 | アメーバ赤痢 | 梅毒 |
| 平成18年 | - | - | 1 | - | 1 | - | 1 |
| " 19年 | - | - | 2 | - | - | - | - |
| " 20年 | - | - | - | - | - | - | - |
| " 21年 | - | - | 2 | - | - | - | - |
| " 22年 | - | - | - | - | - | - | - |

資料 可茂の公衆衛生(T9-2)

可児郡管内

| 区分 | 3類感染症 | | | 4類感染症 | | 5類感染症 |
|-------|-------|-------|-------------|-------|--------|--------|
| | コレラ | 細菌性赤痢 | 腸管出血性大腸菌感染症 | つつが虫病 | レジオネラ症 | アメーバ赤痢 |
| 平成18年 | - | - | 4 | - | 1 | - |
| " 19年 | - | - | 1 | - | - | - |
| " 20年 | - | - | 1 | - | - | - |
| " 21年 | - | - | - | - | - | - |
| " 22年 | - | - | - | - | - | - |

資料 可茂の公衆衛生(T9-2)

15 保健衛生

15 - 3 合計特殊出生率

| 区分 | 合計特殊出生率 |
|--------------|-------------|
| 平成18年 | 1.30 |
| " 19年 | 1.23 |
| " 20年 | 1.32 |
| " 21年 | 1.32 |
| " 22年 | 1.36 |

資料 可茂の公衆衛生(T2-6-2)

注)合計特殊出生率...15歳から49歳までの女子の年齢別出生率を合計したもので、1人の女性が
仮にその年次の年齢別出生率で一生の間に子どもを産むとした場合の平均子ども数。

15 - 4 予防接種の実施状況

| 区分 | 三(二)種混合 百日咳・ジフテリア ・破傷風 | ポリオ | | |
|---------------|------------------------------|--------------|--------------|-------------|
| | 接種者数 | 該当者 | 接種者 | 接種率 |
| 平成19年度 | 4,721 | 1,906 | 1,744 | 91.5 |
| " 20年度 | 4,944 | 1,970 | 1,809 | 91.8 |
| " 21年度 | 4,600 | 1,995 | 1,995 | 100.0 |
| " 22年度 | 4,486 | 1,800 | 1,629 | 90.5 |
| " 23年度 | 4,450 | 1,931 | 1,448 | 75.0 |

| 区分 | 日本脳炎 1) | | | 麻しん | | |
|---------------|--------------|--------------|-------------|-----|----------|-----|
| | 該当者 | 接種者 | 接種率 | 該当者 | 接種者 | 接種率 |
| 平成19年度 | 10,957 | 1,534 | 14.0 | - | 1 | - |
| " 20年度 | 12,077 | 2,024 | 16.8 | - | 1 | - |
| " 21年度 | 12,378 | 2,410 | 19.5 | - | - | - |
| " 22年度 | 10,465 | 8,173 | 78.1 | - | - | - |
| " 23年度 | 9,210 | 7,655 | 83.1 | - | 1 | - |

| 区分 | 麻しん風しん混合 2) | | | 高齢者等インフルエンザ | | |
|---------------|--------------|--------------|-------------|---------------|--------------|-------------|
| | 該当者 | 接種者 | 接種率 | 該当者 | 接種者 | 接種率 |
| 平成19年度 | 2,004 | 1,812 | 90.4 | 17,281 | 8,513 | 49.3 |
| " 20年度 | 4,029 | 3,514 | 87.2 | 18,318 | 9,190 | 50.2 |
| " 21年度 | 3,999 | 3,602 | 90.1 | 19,189 | 9,145 | 47.7 |
| " 22年度 | 3,851 | 3,532 | 91.7 | 20,076 | 9,974 | 49.7 |
| " 23年度 | 3,966 | 3,619 | 91.3 | 20,331 | 9,935 | 48.8 |

2)麻しん風しん混合予防接種1期・2期は、平成18年から実施。

資料 健康増進課

(経過措置として平成19年3月31日までの間、7歳半までの者で

1期・2期以外の者について単抗原ワクチンを接種。(平成18年度))

麻しん風しん混合予防接種3期・4期は、平成20年から実施。(平成20年度～平成24年度のみの実施)

15 保健衛生

15 - 5 可茂地域病院群輪番制病院診療科別患者数

| 区分 | 病院数 | 患者数 | | | | |
|--------|-----|-------|-------|-----|-----|------|
| | | 総数 | 内科 | 小児科 | 外科 | 整形外科 |
| 平成19年度 | 7 | 3,130 | 1,033 | 841 | 320 | 221 |
| " 20年度 | 7 | 2,802 | 1,118 | 661 | 221 | 221 |
| " 21年度 | 8 | 2,446 | 778 | 595 | 206 | 128 |
| " 22年度 | 8 | 2,125 | 711 | 424 | 165 | 127 |
| " 23年度 | 8 | 2,135 | 897 | 133 | 254 | 125 |

| 区分 | 患者数 | | | | | |
|--------|-------|--------------|------|----|-------|-----|
| | 脳神経外科 | 皮膚科・ 泌尿器科 | 産婦人科 | 眼科 | 耳鼻咽喉科 | その他 |
| 平成19年度 | 93 | 193 | 94 | 16 | 106 | 213 |
| " 20年度 | 74 | 232 | 28 | 12 | 71 | 164 |
| " 21年度 | 37 | 35 | 24 | 12 | 17 | 614 |
| " 22年度 | 48 | 24 | 30 | 3 | 37 | 556 |
| " 23年度 | 46 | 29 | 33 | 4 | 51 | 563 |

資料 健康増進課

15 - 6 結核健康診断・予防接種実施状況

| 区分 | ツベルクリン 反応 | B C G接種者 | 間接撮影者 | 要精密検査者 |
|--------|--------------|----------|-------|--------|
| 平成19年度 | - | 927 | 2,557 | 54 |
| " 20年度 | - | 985 | 2,833 | 54 |
| " 21年度 | - | 886 | 2,845 | 71 |
| " 22年度 | - | 884 | 2,664 | 59 |
| " 23年度 | - | 923 | 2,602 | 56 |

資料 健康増進課

15 保健衛生

15 - 7 主要死因

| 区分 | 総数 | 悪性 新生物 | 脳血管 疾患 | 心疾患 | 肺炎 | 不慮の 事故 | 老衰 |
|--------|------------|------------|-----------|------------|-----------|-----------|-----------|
| 平成18年度 | 608 | 186 | 72 | 111 | 62 | 23 | 13 |
| " 19年度 | 645 | 186 | 71 | 124 | 64 | 28 | 21 |
| " 20年度 | 663 | 199 | 82 | 122 | 62 | 25 | 26 |
| " 21年度 | 663 | 207 | 78 | 107 | 57 | 22 | 28 |
| " 22年度 | 686 | 193 | 60 | 108 | 79 | 28 | 36 |

| 区分 | 自殺 | 肝疾患 | 腎不全 | 糖尿病 | 結核 | その他 | 乳児死亡数 (内数) |
|--------|-----------|----------|-----------|----------|----|------------|---------------|
| 平成18年度 | 18 | 6 | 7 | 4 | 1 | 105 | 2 |
| " 19年度 | 19 | 8 | 18 | 7 | 1 | 98 | 3 |
| " 20年度 | 19 | 9 | 8 | 6 | 1 | 104 | 1 |
| " 21年度 | 11 | 11 | 15 | 7 | 2 | 118 | 3 |
| " 22年度 | 17 | 9 | 15 | 9 | - | 132 | 4 |

資料 可茂の公衆衛生(T2-8 T2-12)

15 - 8 健康づくり事業実施状況

| 区分 | 健康フェア可児 | | 食生活改善推進 協議会活動 | | 運動普及推進 協議会活動 | |
|--------|----------|---------------|------------------|--------------|-----------------|--------------|
| | 回数 | 参加者 | 回数 | 参加者 | 回数 | 参加者 |
| 平成19年度 | 1 | 12,000 | 159 | 5,757 | 31 | 1,773 |
| " 20年度 | 1 | 13,000 | 118 | 7,236 | 33 | 1,823 |
| " 21年度 | 1 | 12,000 | 114 | 5,729 | 29 | 2,615 |
| " 22年度 | 1 | 12,500 | 109 | 5,562 | 23 | 1,624 |
| " 23年度 | 1 | 13,000 | 128 | 6,510 | 23 | 2,507 |

資料 健康増進課

15 保健衛生

15 - 9 成・老人保健活動実施状況

その1 健康診査

| 区分 | 特定健康診査 1) | | 後期高齢者 健(検)診 1) | 胃がん検診 | | 子宮がん検診 | 乳がん検診 |
|--------|--------------|--------------|-------------------|-------|--------------|--------------|--------------|
| | 回数 | 受診者 | 受診者 | 回数 | 受診者 | 受診者 | 受診者 |
| 平成19年度 | 60 | 6,468 | - | 58 | 2,578 | 1,963 | 1,533 |
| " 20年度 | ... | 4,095 | 576 | ... | 5,385 | 3,166 | 2,423 |
| " 21年度 | ... | 4,145 | 535 | ... | 4,912 | 3,154 | 2,541 |
| " 22年度 | ... | 4,434 | 589 | ... | 5,365 | 3,611 | 2,604 |
| " 23年度 | ... | 4,684 | 735 | ... | 5,499 | 3,339 | 2,647 |

1)平成19年度までは基本健康診査。

| 区分 | 大腸がん検診 | | 肺がん検診 | | 歯周病検診 | 骨粗鬆症 予防検診 | | 前立腺がん 検診 | |
|--------|--------|--------------|-------|--------------|------------|--------------|------------|-------------|--------------|
| | 回数 | 受診者 | 回数 | 受診者 | 受診者 | 回数 | 受診者 | 回数 | 受診者 |
| 平成19年度 | 71 | 5,053 | 28 | 2,321 | 201 | 14 | 551 | 63 | 1,876 |
| " 20年度 | ... | 6,424 | ... | 4,340 | 284 | ... | 702 | ... | 1,891 |
| " 21年度 | ... | 5,994 | ... | 4,310 | 475 | ... | 1,135 | ... | 1,658 |
| " 22年度 | ... | 6,561 | ... | 4,757 | 251 | ... | 520 | ... | 2,013 |
| " 23年度 | ... | 6,980 | ... | 5,019 | 335 | ... | 547 | ... | 2,150 |

資料 健康増進課

その2 健康教育、健康相談、機能訓練、健康手帳交付、訪問指導

| 区分 | 健康教育 | | 健康相談 | | 健康手帳交付 | 訪問指導 | 特定保健指導 2) |
|--------|-----------|--------------|-----------|------------|------------|-----------|--------------|
| | 回数 | 参加者 | 回数 | 参加者 | 交付数 | 実施数 | 実施数 |
| 平成19年度 | 22 | 935 | 130 | 1,683 | 1,007 | 73 | - |
| " 20年度 | 42 | 737 | 58 | 900 | 403 | 48 | 428 |
| " 21年度 | 55 | 854 | 66 | 1,121 | 391 | 26 | 310 |
| " 22年度 | 50 | 1,026 | 61 | 909 | 175 | 31 | 270 |
| " 23年度 | 36 | 1,197 | 29 | 556 | 232 | 30 | 307 |

2)平成20年度より実施。

資料 健康増進課

15 保健衛生

15 - 10 母子保健活動実施状況

| 区分 | 母子手帳交付数 | | 訪問指導 | | マタニティ教室 1) | | パパママ教室 2) | | 離乳食 モグモグ教室 | |
|--------|---------|-----|------|-----|---------------|-----|--------------|-----|---------------|-----|
| | 交付数 | 実施数 | 回数 | 実施数 | 回数 | 実施数 | 回数 | 実施数 | 回数 | 実施数 |
| 平成19年度 | 1,022 | 720 | 40 | 306 | 3 | 100 | 12 | 60 | | |
| " 20年度 | 959 | 714 | 22 | 197 | 4 | 158 | 6 | 61 | | |
| " 21年度 | 902 | 536 | 22 | 130 | 4 | 110 | 6 | 74 | | |
| " 22年度 | 1,026 | 576 | 22 | 123 | 4 | 130 | 6 | 64 | | |
| " 23年度 | 913 | 601 | 22 | 174 | 4 | 119 | 12 | 90 | | |

1)平成19年度まではあこがれママ教室。

2)平成19年度まではプリパパママセミナー。

| 区分 | 巡回栄養教室 | | 巡回 歯みがき教室 | | 出張 ゼミナール | | 乳児健康診査 | | 1歳6か月児 健康診査 | |
|--------|--------|-------|--------------|-------|-------------|-----|--------|-----|----------------|-----|
| | 実施園数 | 実施数 | 回数 | 実施数 | 回数 | 実施数 | 回数 | 実施数 | 回数 | 実施数 |
| 平成19年度 | 5 | 401 | 16 | 3,079 | 18 | 410 | 24 | 889 | 24 | 896 |
| " 20年度 | 5 | 569 | 16 | 3,094 | 31 | 864 | 24 | 939 | 24 | 856 |
| " 21年度 | 5 | 585 | 18 | 2,870 | 22 | 447 | 24 | 848 | 24 | 908 |
| " 22年度 | 11 | 1,158 | 18 | 3,039 | 35 | 715 | 24 | 863 | 24 | 856 |
| " 23年度 | 16 | 1,033 | 18 | 3,079 | 22 | 506 | 24 | 905 | 24 | 817 |

| 区分 | 3歳児健康診査 | | 7か月児相談 | | こども相談 | | 離乳食相談 | | こども 歯みがき相談 | |
|--------|---------|-----|--------|-----|-------|-----|-------|-----|---------------|-----|
| | 回数 | 実施数 | 回数 | 実施数 | 回数 | 実施数 | 回数 | 実施数 | 回数 | 実施数 |
| 平成19年度 | 24 | 898 | 12 | 605 | 12 | 984 | 24 | 635 | 12 | 166 |
| " 20年度 | 24 | 876 | 12 | 632 | 12 | 950 | 24 | 791 | 12 | 169 |
| " 21年度 | 24 | 868 | 12 | 612 | 12 | 798 | 24 | 739 | 12 | 157 |
| " 22年度 | 24 | 860 | 12 | 549 | 12 | 731 | 24 | 778 | 12 | 170 |
| " 23年度 | 24 | 895 | 12 | 560 | 12 | 926 | 24 | 848 | 12 | 165 |

| 区分 | 運動発達相談 | | ことばと遊び 相談 | | アフターピクス 体操 | | ベビークラス | |
|--------|--------|-----|--------------|-----|---------------|-----|--------|-----|
| | 回数 | 実施数 | 回数 | 実施数 | 回数 | 実施数 | 回数 | 実施数 |
| 平成19年度 | 9 | 177 | 12 | 66 | - | - | - | - |
| " 20年度 | 9 | 160 | 12 | 57 | - | - | 4 | 111 |
| " 21年度 | 9 | 142 | 12 | 64 | 6 | 114 | 4 | 98 |
| " 22年度 | 15 | 100 | 32 | 70 | 6 | 92 | 4 | 79 |
| " 23年度 | 15 | 102 | 32 | 97 | 6 | 91 | 4 | 93 |

資料 健康増進課

15 保健衛生

15 - 11 登録犬数・狂犬病予防注射および野犬捕獲状況

| 区分 | 登録犬数 | 狂犬病予防注射 | 野犬および不用犬 |
|--------|------------|--------------|-----------|
| 平成19年度 | 764 | 6,509 | 61 |
| " 20年度 | 735 | 6,490 | 48 |
| " 21年度 | 620 | 6,547 | 52 |
| " 22年度 | 571 | 6,440 | 54 |
| " 23年度 | 586 | 6,309 | 45 |

資料 環境課

15 - 12 し尿汲取状況

| 区分 | 市総人口 | 汲取量(kl) | | |
|--------|----------------|--------------|---------------|---------------|
| | | し尿 | 浄化槽汚泥 | 合計 |
| 平成19年度 | 101,832 | 3,258 | 15,926 | 19,184 |
| " 20年度 | 102,858 | 2,481 | 13,882 | 16,363 |
| " 21年度 | 102,694 | 2,201 | 12,319 | 14,520 |
| " 22年度 | 101,620 | 2,094 | 12,266 | 14,360 |
| " 23年度 | 101,539 | 1,974 | 15,208 | 17,182 |

| 区分 | 1日平均汲取量(kl) | 1人1日平均排出量(l) | 市内バキューム台数 |
|--------|-------------|--------------|-----------|
| 平成19年度 | 53 | 0.52 | 19 |
| " 20年度 | 45 | 0.44 | 19 |
| " 21年度 | 40 | 0.39 | 16 |
| " 22年度 | 39 | 0.39 | 16 |
| " 23年度 | 47 | 0.46 | 16 |

| 区分 | 可茂衛生施設利用組合 処理量(kl) | | | 1日平均処理量(kl) |
|--------|--------------------|---------------|---------------|-------------|
| | し尿 | 浄化槽汚泥 | 合計 | |
| 平成19年度 | 15,359 | 47,950 | 63,309 | 173 |
| " 20年度 | 13,184 | 47,383 | 60,567 | 166 |
| " 21年度 | 11,972 | 45,023 | 56,995 | 156 |
| " 22年度 | 11,088 | 43,859 | 54,947 | 151 |
| " 23年度 | 10,274 | 48,357 | 58,631 | 161 |

資料 環境課

15 保健衛生

15 - 13 ごみ処理状況

(単位:t)

| 区分 | 合計 | 可燃物 | 可燃粗大 | 不燃粗大 | 金物類 | ガラス類 | 陶磁器類 |
|--------|-------------------------------|---------------|------------|---------------------------|------------|---------------------------|------------|
| 平成19年度 | 27,645 (1,302) | 24,930 | 436 | 233 (431) | 577 | 133 (44) | 509 |
| " 20年度 | 26,944 (1,189) | 24,551 | 439 | 201 (366) | 532 | 135 (51) | 314 |
| " 21年度 | 25,859 (1,064) | 23,713 | 400 | 144 (269) | 418 | 126 (51) | 314 |
| " 22年度 | 25,390 (902) | 23,513 | 396 | 94 (139) | 260 | 119 (53) | 298 |
| " 23年度 | 25,287 (832) | 23,557 | 353 | 70 (100) | 212 | 121 (62) | 305 |

注) ()内数字は焼却処理後の再資源化量(焼却メタル・溶融スラグ等)を含まない資源化量。
は可燃粗大・不燃粗大・金物類・ガラス類からの金属資源回収量。

| 区分 | 廃乾電池 | 廃蛍光灯 等 | ビン | カン | ペット ボトル | 発泡 スチロール | 紙容器 |
|--------|--------------------------|--------------------------|----------------------------|--------------------------|--------------------------|--------------------------|--------------------------|
| 平成19年度 | 28 (28) | 17 (17) | 437 (437) | 137 (137) | 86 (86) | 28 (28) | 94 (94) |
| " 20年度 | 27 (27) | 16 (16) | 402 (402) | 112 (112) | 89 (89) | 32 (32) | 94 (94) |
| " 21年度 | 29 (29) | 16 (16) | 400 (400) | 103 (103) | 78 (78) | 29 (29) | 89 (89) |
| " 22年度 | 28 (28) | 15 (15) | 383 (383) | 95 (95) | 75 (75) | 26 (26) | 88 (88) |
| " 23年度 | 27 (27) | 14 (14) | 362 (362) | 89 (89) | 72 (72) | 28 (28) | 78 (78) |

資料 環境課

15 保健衛生

15 - 14 環境衛生関係施設数

各年10月1日現在

| 区分 | 総数 | 旅館 (含ホテル) | 興行場 | 理容所 |
|--------|------------|--------------|-----|-----------|
| 平成18年度 | 515 | 23 | - | 78 |
| " 19年度 | 517 | 23 | - | 78 |
| " 20年度 | 526 | 24 | - | 79 |
| " 21年度 | 539 | 24 | - | 79 |
| " 22年度 | 387 | 15 | - | 76 |

| 区分 | 美容所 | 公衆浴場 | クリーニング所 (取扱店) |
|--------|------------|-----------|------------------|
| 平成18年度 | 182 | 24 | 17(191) |
| " 19年度 | 184 | 23 | 16(193) |
| " 20年度 | 189 | 24 | 16(194) |
| " 21年度 | 200 | 26 | 16(194) |
| " 22年度 | 158 | 29 | 17(92) |

資料 可茂の公衆衛生(T11-1)

15 - 15 公害苦情・陳情受付件数

| 区分 | 総数 | 大気汚染 | 水質汚濁 | 土壌汚染 |
|--------|------------|----------|-----------|------|
| 平成19年度 | 152 | 8 | 26 | - |
| " 20年度 | 165 | 6 | 29 | - |
| " 21年度 | 188 | 2 | 32 | - |
| " 22年度 | 188 | 2 | 32 | - |
| " 23年度 | 166 | 4 | 33 | - |

| 区分 | 騒音・振動 | 悪臭 | その他 |
|--------|-----------|------------|----------|
| 平成19年度 | 18 | 72 | 28 |
| " 20年度 | 17 | 81 | 32 |
| " 21年度 | 20 | 114 | 19 |
| " 22年度 | 24 | 113 | 17 |
| " 23年度 | 20 | 101 | 8 |

資料 環境課

15 保健衛生

15 - 16 大気汚染の状況

単位 : 二酸化硫黄 $\mu\text{gSO}_2/\text{日}/100\text{cm}^2\text{TEA}$
 二酸化窒素 $\mu\text{gNO}_2/\text{日}/100\text{cm}^2\text{TEA}$
 降下ばいじん $\text{t}/\text{km}^2/\text{月}$

| 区分 | 今渡南小学校 | | | 土田小学校 | | |
|--------|--------|-------|--------|-------|-------|--------|
| | 二酸化硫黄 | 二酸化窒素 | 降下ばいじん | 二酸化硫黄 | 二酸化窒素 | 降下ばいじん |
| 平成19年度 | 10 | 102 | 4.0 | 10 | 104 | 3.4 |
| " 20年度 | 9 | 99 | 3.0 | 10 | 98 | 2.0 |
| " 21年度 | 9 | 89 | 3.1 | 9 | 92 | 2.8 |
| " 22年度 | 10 | 83 | 2.8 | 8 | 89 | 3.5 |
| " 23年度 | 9 | 80 | 2.5 | 8 | 90 | 3.3 |

| 区分 | 東明小学校 | | | 桜ヶ丘小学校 | | |
|--------|-------|-------|--------|--------|-------|--------|
| | 二酸化硫黄 | 二酸化窒素 | 降下ばいじん | 二酸化硫黄 | 二酸化窒素 | 降下ばいじん |
| 平成19年度 | 9 | 71 | 3.3 | 14 | 84 | 3.1 |
| " 20年度 | 8 | 69 | 2.3 | 12 | 80 | 2.2 |
| " 21年度 | 8 | 67 | 2.4 | 11 | 76 | 2.6 |
| " 22年度 | 9 | 65 | 2.5 | 11 | 74 | 2.4 |
| " 23年度 | 8 | 65 | 2.5 | 11 | 72 | 2.5 |

注) 値は年間平均値である。

資料 環境課

測定地点は、各施設の屋上。

15 保健衛生

15 - 17 可児川流域河川および可児川本川水質分析結果(年平均値)

(平成23年度)

| 河川名 | 測定地点 | 分析項目 | | | | | | | | | |
|-------|---------|------|---------------|---------------|--------------|--------------|----------------------|---------------|---------------|---------------|-------------------------|
| | | pH | BOD (mg/l) | COD (mg/l) | SS (mg/l) | DO (mg/l) | 大腸菌群数 (MPN/100ml) | 全窒素 (mg/l) | 全りん (mg/l) | TOC (mg/l) | 陰イオン 界面活性剤 (mg/l) |
| 瀬田川 | 山岸小橋 | 7.5 | 1.1 | 3.6 | 5.0 | 11.0 | 6,000 | 1.30 | 0.081 | 2.0 | 0.040 |
| 中郷川 | 可児川合流前 | 8.0 | 1.5 | 4.1 | 4.0 | 11.0 | 7,000 | 1.50 | 0.094 | 2.3 | 0.080 |
| 姫川 | 脇田橋 | 8.0 | 1.3 | 2.8 | 2.0 | 12.0 | 5,000 | 1.70 | 0.090 | 1.5 | 0.060 |
| 久々利川 | 大森大橋 | 8.7 | 1.1 | 3.3 | 4.0 | 11.0 | 3,000 | 1.10 | 0.052 | 1.8 | 0.040 |
| 谷迫間川 | 可児川合流前 | 8.4 | 1.0 | 2.9 | 10.0 | 10.0 | 2,000 | 0.80 | 0.059 | 1.5 | 0.020 |
| 横市川 | 湯之島橋 | 7.8 | 1.5 | 3.5 | 3.0 | 11.0 | 8,000 | 1.30 | 0.148 | 1.8 | 0.040 |
| 矢戸川 | 中切川合流前 | 8.5 | 0.8 | 3.1 | 2.0 | 10.0 | 3,000 | 1.10 | 0.093 | 1.6 | 0.030 |
| 山座川 | 国道41号線下 | 8.1 | 0.7 | 2.2 | 2.0 | 10.0 | 3,000 | 1.10 | 0.058 | 1.2 | 0.030 |
| 大森川上流 | 立石橋 | 7.3 | 0.8 | 2.3 | 1.0 | 11.0 | 5,000 | 1.20 | 0.039 | 1.3 | 0.030 |
| 大森川下流 | 岩端橋 | 8.3 | 0.9 | 2.4 | 3.0 | 11.0 | 5,000 | 1.00 | 0.047 | 1.3 | 0.030 |
| 久々利川 | 森本橋 | 8.1 | 1.3 | 3.4 | 3.0 | 12.0 | 23,000 | 1.00 | 0.052 | 2.6 | 0.030 |
| 中郷川 | 二野中橋 | 7.7 | 1.1 | 3.5 | 4.0 | 11.0 | 21,700 | 1.00 | 0.051 | 3.5 | 0.030 |
| 中切川 | 駒返橋 | 8.7 | 1.5 | 3.4 | 2.0 | 11.0 | 23,000 | 1.40 | 0.095 | 1.9 | 0.060 |
| 可児川 | 湊之上橋 | 7.5 | 1.1 | 3.1 | 6.0 | 11.0 | *12,000 | 0.98 | 0.057 | 1.6 | 0.030 |
| " | 平貝戸橋 | 7.9 | 1.0 | 3.3 | 4.0 | 12.0 | *11,000 | 1.00 | 0.058 | 1.8 | 0.030 |
| " | 矢作田橋 | 8.0 | 1.0 | 3.0 | 5.0 | 11.0 | 4,000 | 1.00 | 0.054 | 1.8 | 0.030 |
| " | 山岸橋 | 7.7 | 0.9 | 3.2 | 6.0 | 11.0 | 2,000 | 1.00 | 0.056 | 1.9 | 0.030 |
| " | 子守大橋 | 8.1 | 1.0 | 3.8 | 14.0 | 11.0 | 3,500 | 1.10 | 0.075 | 1.9 | 0.030 |
| " | 蛭橋 | 8.3 | 1.0 | 3.4 | 8.0 | 12.0 | 2,000 | 1.10 | 0.062 | 1.9 | 0.040 |
| " | 広見橋 | 8.2 | 1.0 | 4.1 | 14.0 | 12.0 | 3,700 | 1.00 | 0.074 | 2.0 | 0.040 |
| " | 乘里大橋 | 8.2 | 1.1 | 3.8 | 19.0 | 11.0 | 2,000 | 1.00 | 0.076 | 2.0 | 0.030 |
| " | 鳥屋場橋 | 8.2 | 1.1 | 3.5 | 7.0 | 11.0 | *6,000 | 1.00 | 0.068 | 2.0 | 0.030 |
| " | 新広瀬橋 | 8.7 | 1.2 | 3.6 | 8.0 | 11.0 | 4,000 | 1.10 | 0.069 | 2.0 | 0.040 |
| " | 二の井大橋 | 8.7 | 0.9 | 2.8 | 3.0 | 11.0 | 5,000 | 1.20 | 0.061 | 1.9 | 0.040 |
| " | はね橋 | 8.2 | 1.2 | 3.8 | 10.0 | 10.0 | 2,000 | 1.40 | 0.085 | 1.8 | 0.040 |

注) pH……水素イオン濃度

資料 環境課

COD……化学的酸素要求量

DO……溶存酸素

SS……浮遊物質量

BOD……生物化学的酸素要求量

TOC……全有機炭素

水質調査は年四回実施

16 - 1 刑法犯罪の発生・検挙件数および検挙人員

| 区分 | 総数 | | | 凶悪犯 | | |
|-------|--------------|------------|------------|----------|----------|----------|
| | 発生件数 | 検挙件数 | 検挙人員 | 発生件数 | 検挙件数 | 検挙人員 |
| 平成20年 | 1,436 | 429 | 187 | 6 | 5 | 3 |
| " 21年 | 1,657 | 405 | 219 | 10 | 9 | 9 |
| " 22年 | 1,433 | 482 | 222 | 4 | 1 | 1 |
| " 23年 | 1,514 | 333 | 227 | 7 | 3 | 4 |
| " 24年 | 1,391 | 335 | 165 | 4 | 6 | 4 |

注) 可児警察署管内(可児市、御嵩町)の数値。

| 区分 | 粗暴犯 | | | 窃盗犯 | | |
|-------|-----------|-----------|-----------|--------------|------------|------------|
| | 発生件数 | 検挙件数 | 検挙人員 | 発生件数 | 検挙件数 | 検挙人員 |
| 平成20年 | 33 | 24 | 26 | 1,097 | 351 | 126 |
| " 21年 | 26 | 15 | 22 | 1,315 | 330 | 150 |
| " 22年 | 18 | 13 | 11 | 1,145 | 420 | 183 |
| " 23年 | 25 | 19 | 20 | 1,170 | 271 | 168 |
| " 24年 | 27 | 19 | 16 | 1,036 | 271 | 118 |

| 区分 | 知能犯 | | | 風俗犯 | | |
|-------|-----------|-----------|----------|----------|----------|----------|
| | 発生件数 | 検挙件数 | 検挙人員 | 発生件数 | 検挙件数 | 検挙人員 |
| 平成20年 | 43 | 12 | 5 | 7 | 4 | 3 |
| " 21年 | 36 | 14 | 7 | 6 | 8 | 1 |
| " 22年 | 44 | 24 | 7 | 7 | 1 | - |
| " 23年 | 33 | 12 | 7 | 7 | 6 | 4 |
| " 24年 | 30 | 10 | 7 | 8 | 4 | 3 |

| 区分 | その他 | | |
|-------|------------|-----------|-----------|
| | 発生件数 | 検挙件数 | 検挙人員 |
| 平成20年 | 250 | 33 | 24 |
| " 21年 | 264 | 29 | 30 |
| " 22年 | 215 | 23 | 20 |
| " 23年 | 272 | 22 | 24 |
| " 24年 | 286 | 25 | 17 |

資料 可児警察署

16 - 2 少年非行の状況

その1 刑法犯・特別法犯少年

| 区分 | 総数 | 年齢別 | | | | | | |
|-------|-----|-------|-----|-----|-----|-----|-----|-----|
| | | 13歳以下 | 14歳 | 15歳 | 16歳 | 17歳 | 18歳 | 19歳 |
| 平成20年 | 60 | 18 | 14 | 9 | 11 | 3 | 3 | 2 |
| " 21年 | 94 | 10 | 16 | 17 | 20 | 18 | 11 | 2 |
| " 22年 | 100 | 11 | 25 | 23 | 27 | 4 | 6 | 4 |
| " 23年 | 93 | 6 | 23 | 26 | 16 | 12 | 5 | 5 |
| " 24年 | 51 | 12 | 5 | 12 | 8 | 10 | 3 | 1 |

注) 可児警察署管内(可児市、御嵩町)の数値。

| 区分 | 学職別 | | | | | |
|-------|-----|-----|-----|-------|----|----|
| | 小学生 | 中学生 | 高校生 | その他学生 | 有職 | 無職 |
| 平成20年 | 11 | 25 | 14 | - | 8 | 2 |
| " 21年 | 3 | 30 | 35 | 1 | 13 | 12 |
| " 22年 | - | 45 | 36 | 2 | 9 | 8 |
| " 23年 | - | 46 | 34 | - | 7 | 6 |
| " 24年 | 1 | 25 | 11 | 1 | 8 | 5 |

資料 可児警察署

その2 く犯・不良行為少年および家出少年

| 区分 | 総数 | く犯・不良行為種別 | | | | | | | 家出 |
|-------|-------|-----------|-------|------|------|------|-------|-----|----|
| | | 飲酒 | 喫煙 | 深夜徘徊 | 不良交友 | 暴走行為 | 怠学・怠業 | その他 | |
| 平成20年 | 2,325 | 15 | 1,408 | 544 | - | 11 | 118 | 205 | 24 |
| " 21年 | 1,252 | 12 | 557 | 435 | 7 | 7 | 70 | 160 | 4 |
| " 22年 | 652 | 10 | 242 | 248 | 2 | 14 | 10 | 122 | 4 |
| " 23年 | 756 | 13 | 274 | 286 | - | 8 | 17 | 158 | 27 |
| " 24年 | 798 | 8 | 305 | 384 | - | 33 | 11 | 55 | 2 |

注) 可児警察署管内(可児市、御嵩町)の数値。

資料 可児警察署

16 - 3 民事事件の状況

岐阜地方裁判所御嵩支部管内

| 区分 | 総数 | | | 訴訟 | | |
|-------|------------|------------|------------|------------|------------|-----------|
| | 新受 | 既済 | 未済 | 新受 | 既済 | 未済 |
| 平成19年 | 917 | 922 | 431 | 136 | 119 | 75 |
| " 20年 | 873 | 891 | 413 | 160 | 142 | 93 |
| " 21年 | 802 | 828 | 387 | 234 | 190 | 137 |
| " 22年 | 726 | 822 | 291 | 204 | 235 | 106 |
| " 23年 | 625 | 689 | 227 | 158 | 211 | 53 |

| 区分 | 調停 | | | その他 | | |
|-------|----|----|----|------------|------------|------------|
| | 新受 | 既済 | 未済 | 新受 | 既済 | 未済 |
| 平成19年 | 2 | - | 2 | 779 | 803 | 354 |
| " 20年 | 2 | 3 | 1 | 711 | 746 | 319 |
| " 21年 | 2 | 2 | 1 | 566 | 636 | 249 |
| " 22年 | 1 | 2 | - | 521 | 585 | 185 |
| " 23年 | - | - | - | 467 | 478 | 174 |

資料 岐阜地方裁判所

(注) 岐阜地方裁判所御嵩支部
岐阜家庭裁判所御嵩支部
御嵩簡易裁判所

} 管内市町村とは、可児市・美濃加茂市・坂祝町・
富加町・川辺町・八百津町・白川町・東白川村・
御嵩町・七宗町である。

御嵩簡易裁判所管内

| 区分 | 総数 | | | 訴訟 | | |
|-------|------------|------------|-----------|------------|------------|-----------|
| | 新受 | 既済 | 未済 | 新受 | 既済 | 未済 |
| 平成19年 | 1,258 | 1,226 | 94 | 292 | 276 | 60 |
| " 20年 | 1,365 | 1,328 | 131 | 433 | 406 | 87 |
| " 21年 | 1,487 | 1,458 | 160 | 483 | 459 | 111 |
| " 22年 | 1,135 | 1,169 | 126 | 484 | 495 | 100 |
| " 23年 | 939 | 990 | 75 | 380 | 419 | 61 |

| 区分 | 調停 | | | その他 | | |
|-------|-----------|-----------|-----------|------------|------------|----------|
| | 新受 | 既済 | 未済 | 新受 | 既済 | 未済 |
| 平成19年 | 116 | 104 | 24 | 850 | 846 | 10 |
| " 20年 | 89 | 78 | 35 | 843 | 844 | 9 |
| " 21年 | 88 | 101 | 22 | 916 | 898 | 27 |
| " 22年 | 76 | 83 | 15 | 575 | 591 | 11 |
| " 23年 | 46 | 50 | 11 | 513 | 521 | 3 |

資料 岐阜地方裁判所

16 - 4 刑事事件の状況

岐阜地方裁判所御嵩支部管内

| 区分 | 総数 | | | 通常事件 | | | その他 | | |
|-------|-----------|------------|-----------|-----------|-----------|-----------|-----------|-----------|----|
| | 新受 | 既済 | 未済 | 新受 | 既済 | 未済 | 新受 | 既済 | 未済 |
| 平成19年 | 719 | 724 | 32 | 101 | 106 | 32 | 618 | 618 | - |
| " 20年 | 298 | 301 | 29 | 91 | 94 | 29 | 207 | 207 | - |
| " 21年 | 73 | 94 | 8 | 58 | 79 | 8 | 15 | 15 | - |
| " 22年 | 116 | 89 | 35 | 92 | 65 | 35 | 24 | 24 | - |
| " 23年 | 97 | 120 | 12 | 72 | 95 | 12 | 25 | 25 | - |

資料 岐阜地方裁判所

御嵩簡易裁判所管内

| 区分 | 総数 | | | 通常事件 | | | 略式事件 | | |
|-------|--------------|--------------|-----------|-----------|-----------|-----------|------------|------------|----------|
| | 新受 | 既済 | 未済 | 新受 | 既済 | 未済 | 新受 | 既済 | 未済 |
| 平成19年 | 1,239 | 1,238 | 2 | 18 | 17 | 2 | 1,163 | 1,163 | - |
| " 20年 | 1,351 | 1,338 | 15 | 27 | 24 | 5 | 1,010 | 1,000 | 10 |
| " 21年 | 1,415 | 1,425 | 5 | 25 | 25 | 5 | 898 | 908 | - |
| " 22年 | 1,394 | 1,390 | 9 | 32 | 33 | 4 | 816 | 811 | 5 |
| " 23年 | 1,307 | 1,301 | 15 | 31 | 25 | 10 | 705 | 705 | 5 |

| 区分 | その他 | | |
|-------|------------|------------|----|
| | 新受 | 既済 | 未済 |
| 平成19年 | 58 | 58 | - |
| " 20年 | 314 | 314 | - |
| " 21年 | 492 | 492 | - |
| " 22年 | 546 | 546 | - |
| " 23年 | 571 | 571 | - |

資料 岐阜地方裁判所

16 - 5 家事審判事件数・家事調停事件数

岐阜家庭裁判所御嵩支部管内

| 区分 | 家事審判事件 | | | 家事調停事件 | | |
|-------|------------|------------|-----------|------------|------------|-----------|
| | 新受 | 既済 | 未済 | 新受 | 既済 | 未済 |
| 平成19年 | 695 | 698 | 21 | 183 | 191 | 54 |
| " 20年 | 792 | 777 | 36 | 198 | 185 | 67 |
| " 21年 | 810 | 815 | 31 | 195 | 198 | 64 |
| " 22年 | 800 | 797 | 34 | 194 | 205 | 53 |
| " 23年 | 686 | 695 | 25 | 207 | 203 | 57 |

資料 岐阜家庭裁判所

16 - 6 管内交通事故件(人)数

| 区分 | 総件数 | 人身件数 | 死者数 | 負傷者数 | 物損件数 |
|-------|--------------|------------|----------|------------|--------------|
| 平成20年 | 4,027 | 608 | 3 | 799 | 3,419 |
| " 21年 | 4,016 | 599 | 3 | 766 | 3,417 |
| " 22年 | 3,989 | 582 | 4 | 751 | 3,407 |
| " 23年 | 3,980 | 588 | 3 | 760 | 3,392 |
| " 24年 | 4,087 | 609 | 7 | 793 | 3,478 |

資料 可児警察署

16 司法・治安・災害

16 - 7 管内類型別交通事故発生件数(人身事故)

| 区分 | 人身事故 総件数 | 人対車両 | | | | |
|-------|-------------|-----------|----------|----------|---------|-----------|
| | | 小計 | 横断中 | | | |
| | | | 横断歩道 | 横断歩道付近 | 横断歩道橋付近 | その他 |
| 平成20年 | 608 | 45 | 10 | 1 | - | 17 |
| " 21年 | 600 | 48 | 15 | 1 | - | 12 |
| " 22年 | 582 | 42 | 13 | 1 | - | 13 |
| " 23年 | 588 | 40 | 8 | 1 | - | 12 |
| " 24年 | 609 | 40 | 9 | 2 | - | 13 |

| 区分 | 人対車両 | | | | | |
|-------|----------|----------|----------|----------|-------|-----------|
| | 対面通行中 | 背面通行中 | 路上作業中 | 路上遊戯中 | 路上停止中 | その他 |
| 平成20年 | 2 | 5 | 1 | - | - | 9 |
| " 21年 | 1 | 1 | - | 2 | 3 | 13 |
| " 22年 | 1 | 1 | - | 2 | 1 | 10 |
| " 23年 | 4 | 1 | 2 | 1 | 1 | 10 |
| " 24年 | 1 | 3 | 1 | 1 | - | 10 |

| 区分 | 車両相互 | | | | |
|-------|------------|-----------|-----------|------------|------------|
| | 小計 | 正面衝突 | 追突 | | 出会頭衝突 |
| | | | 進行中 | その他 | |
| 平成20年 | 551 | 12 | 15 | 163 | 146 |
| " 21年 | 540 | 13 | 18 | 176 | 116 |
| " 22年 | 532 | 14 | 17 | 179 | 118 |
| " 23年 | 526 | 18 | 17 | 193 | 114 |
| " 24年 | 556 | 15 | 18 | 227 | 111 |

| 区分 | 車両相互 | | | | |
|-------|-----------|------------|----------|----------|-----------|
| | 左折時衝突 | 右折時衝突 | 追越時接触 | すれ違い時接触 | その他 |
| 平成20年 | 59 | 107 | 4 | 4 | 41 |
| " 21年 | 50 | 123 | 5 | 2 | 37 |
| " 22年 | 49 | 116 | 2 | 5 | 32 |
| " 23年 | 39 | 100 | 2 | 4 | 39 |
| " 24年 | 49 | 102 | 3 | 2 | 29 |

| 区分 | 車両単独 | | | | |
|-------|-----------|-------------------|----------|------|-----|
| | 小計 | 駐車車両衝突 (運転者不在) | 転倒 | 路外逸脱 | |
| | | | | 転落 | その他 |
| 平成20年 | 12 | - | 1 | 1 | - |
| " 21年 | 11 | - | 1 | - | - |
| " 22年 | 8 | - | 2 | - | - |
| " 23年 | 22 | 1 | 4 | 5 | 2 |
| " 24年 | 13 | 1 | 2 | - | - |

| 区分 | 車両単独 | | | | | 踏切 |
|-------|----------|----------|----------|----------|----------|----|
| | 工作物衝突 | | | | その他 | |
| | 防護柵 | 分離帯 | 電柱標識等 | その他 | | |
| 平成20年 | 2 | - | 1 | 2 | - | - |
| " 21年 | 4 | 1 | 2 | 2 | 1 | - |
| " 22年 | 1 | 1 | 1 | 3 | - | - |
| " 23年 | 2 | 2 | 1 | 3 | 2 | - |
| " 24年 | 3 | 1 | 2 | 2 | 2 | - |

資料 可児警察署

16 司法・治安・災害

16 - 8 火災発生件数

| 区分 | 出火件数 | | | | | 焼損面積 | | 罹災世帯 | 死者 | 負傷者 |
|-------|------|----|----|----|-----|-----------|-----------|------|----|-----|
| | 総数 | 建物 | 林野 | 車両 | その他 | 建物 (㎡) | 林野 (a) | | | |
| 平成20年 | 35 | 18 | 2 | 1 | 14 | 356 | 1 | 11 | - | 7 |
| " 21年 | 35 | 16 | 3 | 3 | 13 | 264 | 13.6 | 10 | - | 5 |
| " 22年 | 24 | 12 | - | 1 | 11 | 79 | - | 9 | - | 2 |
| " 23年 | 37 | 15 | 2 | 6 | 14 | 236 | 5.20 | 7 | - | 3 |
| " 24年 | 17 | 7 | 2 | 1 | 7 | 158 | 11.0 | 4 | - | - |

資料 可茂消防事務組合南消防署

16 司法・治安・災害

16 - 9 原因別火災発生件数

| 区分 | 総数 | 火あそび | ローソク・マッチ・たばこ | 煙突関係 | 石油ストーブ | ガス関係 | 電気関係 |
|-------|----|------|--------------|------|--------|------|------|
| 平成20年 | 35 | 4 | 2 | 1 | - | 2 | 3 |
| " 21年 | 35 | 4 | 2 | 1 | - | 1 | 1 |
| " 22年 | 24 | - | 1 | - | 1 | - | 1 |
| " 23年 | 37 | 4 | 4 | - | - | 3 | 6 |
| " 24年 | 17 | 1 | 1 | - | - | 1 | 2 |
| 1月 | 2 | - | - | - | - | 1 | 1 |
| 2月 | 3 | - | - | - | - | - | - |
| 3月 | 1 | - | - | - | - | - | - |
| 4月 | 1 | - | 1 | - | - | - | - |
| 5月 | - | - | - | - | - | - | - |
| 6月 | 1 | - | - | - | - | - | - |
| 7月 | - | - | - | - | - | - | - |
| 8月 | 3 | - | - | - | - | - | - |
| 9月 | 1 | - | - | - | - | - | - |
| 10月 | 4 | 1 | - | - | - | - | - |
| 11月 | 1 | - | - | - | - | - | 1 |
| 12月 | - | - | - | - | - | - | - |

| 区分 | たき火 | 風呂の空だき | 放火 | 自然発火 | 不明火 | てんぷら油 | その他 |
|-------|-----|--------|----|------|-----|-------|-----|
| 平成20年 | 3 | - | 5 | - | 11 | 2 | 2 |
| " 21年 | 7 | - | 11 | - | 7 | 2 | 1 |
| " 22年 | 3 | - | 7 | - | 10 | - | 1 |
| " 23年 | 4 | - | 5 | - | 6 | 1 | 4 |
| " 24年 | 4 | - | 2 | - | 3 | 1 | 2 |
| 1月 | - | - | - | - | - | - | - |
| 2月 | 2 | - | - | - | - | - | 1 |
| 3月 | - | - | 1 | - | - | - | - |
| 4月 | - | - | - | - | - | - | - |
| 5月 | - | - | - | - | - | - | - |
| 6月 | 1 | - | - | - | - | - | - |
| 7月 | - | - | - | - | - | - | - |
| 8月 | - | - | 1 | - | 1 | - | 1 |
| 9月 | - | - | - | - | 1 | - | - |
| 10月 | 1 | - | - | - | 1 | 1 | - |
| 11月 | - | - | - | - | - | - | - |
| 12月 | - | - | - | - | - | - | - |

資料 可茂消防事務組合南消防署

16 司法・治安・災害

16 - 10 時間帯別火災発生件数

| 区分 | 総数 | 0～2時 | 2～4時 | 4～6時 | 6～8時 | 8～10時 | 10～12時 |
|-------|----|------|------|------|------|-------|--------|
| 平成20年 | 35 | 1 | 4 | - | 1 | 1 | 5 |
| " 21年 | 35 | 2 | 3 | - | 3 | 1 | 5 |
| " 22年 | 24 | 2 | 1 | 1 | 2 | 1 | 1 |
| " 23年 | 37 | 1 | 1 | - | 3 | 3 | 1 |
| " 24年 | 17 | - | - | 1 | - | - | 2 |

| 区分 | 12～14時 | 14～16時 | 16～18時 | 18～20時 | 20～22時 | 22～24時 | 不明 |
|-------|--------|--------|--------|--------|--------|--------|----|
| 平成20年 | 3 | 5 | 8 | 1 | 2 | 2 | 2 |
| " 21年 | 2 | 7 | 3 | 4 | 2 | - | 3 |
| " 22年 | 3 | 6 | 2 | - | 3 | - | 2 |
| " 23年 | 6 | 8 | 6 | - | 6 | 1 | 1 |
| " 24年 | 3 | 7 | - | 1 | 2 | - | 1 |

資料 可茂消防事務組合南消防署

16 - 11 市消防水利の状況

各年 4月 1日現在

| 区分 | 総計 | 消火栓 | | | その他 | | | |
|-------|-------|-------|-------|----|-----|------|-----|---|
| | | 合計 | 公設 | 私設 | 合計 | 河川湾等 | プール | 池 |
| 平成20年 | 1,505 | 1,056 | 1,056 | - | 18 | 2 | 16 | - |
| " 21年 | 1,541 | 1,070 | 1,070 | - | 18 | 2 | 16 | - |
| " 22年 | 1,557 | 1,081 | 1,081 | - | 18 | 2 | 16 | - |
| " 23年 | 1,662 | 1,186 | 1,186 | - | 18 | 2 | 16 | - |
| " 24年 | 1,681 | 1,205 | 1,205 | - | 18 | 2 | 16 | - |

注) 平成23年版より、4月 1日を調査期日とする。

| 区分 | 防火水そうおよび井戸 | | | | | | | |
|-------|------------------------|--|------------------------|--|------------------------|--|------------------------|--|
| | 合計 | | | | 公設 | | | |
| | 防火水そう | | 井戸 | | 防火水そう | | 井戸 | |
| | 40m ³ 以上 | 20m ³ ~ 40m ³ 未満 | 40m ³ 以上 | 20m ³ ~ 40m ³ 未満 | 40m ³ 以上 | 20m ³ ~ 40m ³ 未満 | 40m ³ 以上 | 20m ³ ~ 40m ³ 未満 |
| 平成20年 | 344 | 74 | - | 13 | 344 | 74 | 1 | 13 |
| " 21年 | 365 | 74 | 1 | 13 | 365 | 74 | 1 | 13 |
| " 22年 | 370 | 74 | 1 | 13 | 370 | 74 | 1 | 13 |
| " 23年 | 370 | 74 | 1 | 13 | 370 | 74 | 1 | 13 |
| " 24年 | 370 | 74 | 1 | 13 | 370 | 74 | 1 | 13 |

| 区分 | 防火水そうおよび井戸 | | | |
|-------|------------------------|--|------------------------|--|
| | 私設 | | | |
| | 防火水そう | | 井戸 | |
| | 40m ³ 以上 | 20m ³ ~ 40m ³ 未満 | 40m ³ 以上 | 20m ³ ~ 40m ³ 未満 |
| 平成20年 | - | - | - | - |
| " 21年 | - | - | - | - |
| " 22年 | - | - | - | - |
| " 23年 | - | - | - | - |
| " 24年 | - | - | - | - |

資料 防災安全課

16 - 12 南消防署人員および機動力

各年 4月 1日現在

| 区分 | 消防職員数 | 指令車 | はしご車 | 水槽付 消防車 | 大型水槽車 | 化学消防車 |
|-------|-----------|----------|----------|------------|----------|----------|
| 平成20年 | 74 | 1 | 1 | 3 | 1 | 1 |
| " 21年 | 74 | 1 | 1 | 3 | 1 | 1 |
| " 22年 | 74 | 1 | 1 | 3 | 1 | 1 |
| " 23年 | 75 | 1 | 1 | 3 | 1 | 1 |
| " 24年 | 75 | 1 | 1 | 3 | 1 | 1 |

注) 西可児分署および東可児分遣所を含む。

注) 平成23年版から、4月 1日を調査期日とする。

| 区分 | 救急車 | 広報車 | 査察車 | 資機材 運搬車 | 小型動力ポ ンプ積載車 | 救助工作車 |
|-------|-----|-----|-----|------------|----------------|-------|
| 平成20年 | 4 | 2 | 1 | 1 | 1 | 1 |
| " 21年 | 4 | 2 | 1 | 1 | 1 | 1 |
| " 22年 | 4 | 2 | 1 | 1 | - | 1 |
| " 23年 | 4 | 2 | 1 | 1 | - | 1 |
| " 24年 | 4 | 2 | 1 | 1 | - | 1 |

資料 可茂消防事務組合南消防署

16 - 13 消防団人員および設備

(単位:人、台) 各年 4月 1日現在

| 区 分 | 分団数 | 団員数 | 自動車 | | | 小型動力 ポンプ 積載車 | 小型動力 ポンプ |
|-------|-----|------------|-----------|--------------|--------------|--------------------|-------------|
| | | | 計 | 普通消防 ポンプ車 | 三輪消防 ポンプ車 | | |
| 平成20年 | 4 | 343 | 18 | 17 | - | 1 | 11 |
| " 21年 | 4 | 343 | 18 | 17 | - | 1 | 11 |
| " 22年 | 4 | 343 | 19 | 18 | - | 1 | 12 |
| " 23年 | 4 | 343 | 19 | 18 | - | 1 | 6 |
| " 24年 | 4 | 343 | 19 | 18 | - | 1 | 12 |

注) 平成23年版から、4月 1日を調査期日とする。

資料 防災安全課

16 - 14 市内救急活動状況

(単位:件)

| 区分 | 総数 | 事故種別 | | | | |
|-------|--------------|------|------|----|------------|-----------|
| | | 火災 | 自然災害 | 水難 | 交通事故 | 労働災害 |
| 平成20年 | 2,510 | 5 | - | - | 360 | 33 |
| " 21年 | 2,507 | 3 | - | 1 | 333 | 21 |
| " 22年 | 2,673 | 1 | 3 | 1 | 358 | 26 |
| " 23年 | 2,875 | 5 | 1 | 1 | 392 | 24 |
| " 24年 | 2,911 | - | - | - | 439 | 33 |

| 区分 | 事故種別 | | | | | |
|-------|-----------|------------|-----------|-----------|--------------|------------|
| | 運動競技 | 一般負傷 | 加害 | 自損行為 | 急病 | その他 |
| 平成20年 | 7 | 338 | 9 | 42 | 1,533 | 183 |
| " 21年 | 16 | 356 | 20 | 36 | 1,514 | 207 |
| " 22年 | 27 | 354 | 13 | 41 | 1,626 | 223 |
| " 23年 | 23 | 381 | 18 | 53 | 1,774 | 203 |
| " 24年 | 22 | 410 | 13 | 37 | 1,727 | 230 |

| 区分 | 搬送人員 | 出場隊員 | 不搬送 |
|-------|--------------|--------------|------------|
| 平成20年 | 2,468 | 7,530 | 117 |
| " 21年 | 2,450 | 7,521 | 108 |
| " 22年 | 2,644 | 8,019 | 100 |
| " 23年 | 2,812 | 8,337 | 130 |
| " 24年 | 2,837 | 8,838 | 141 |

資料 可茂消防事務組合南消防署

17 教育・文化

17 - 1 幼稚園の概況

各年 5月 1日現在

| 区分 | 園数 | 学級数 | 教員数(本務者) | | | 幼児総数 | | |
|------------|----------|-----------|------------|----------|------------|--------------|--------------|--------------|
| | | | 計 | 男 | 女 | 計 | 男 | 女 |
| 平成20年 | 9 | 94 | 130 | 4 | 126 | 2,286 | 1,188 | 1,096 |
| " 21年 | 9 | 95 | 128 | 4 | 124 | 2,257 | 1,151 | 1,106 |
| " 22年 | 9 | 97 | 131 | 4 | 127 | 2,232 | 1,149 | 1,083 |
| " 23年 | 9 | 93 | 129 | 4 | 125 | 2,130 | 1,078 | 1,052 |
| " 24年 | 9 | 95 | 135 | 5 | 130 | 2,087 | 1,069 | 1,018 |
| 市立瀬田幼稚園 | 1 | 5 | 13 | 0 | 13 | 90 | 48 | 42 |
| 私立かたびら " | 1 | 9 | 14 | 0 | 14 | 181 | 99 | 82 |
| " ひめ " | 1 | 9 | 12 | 1 | 11 | 192 | 109 | 83 |
| " 桜ヶ丘 " | 1 | 10 | 13 | 1 | 12 | 300 | 134 | 166 |
| " 大栄 " | 1 | 12 | 16 | 1 | 15 | 274 | 153 | 121 |
| " 今渡 " | 1 | 10 | 13 | 0 | 13 | 209 | 103 | 106 |
| " かわい " | 1 | 17 | 21 | 1 | 20 | 338 | 172 | 166 |
| " トキワ " | 1 | 10 | 15 | 1 | 14 | 262 | 127 | 135 |
| " かたびら第二 " | 1 | 13 | 18 | 0 | 18 | 241 | 124 | 117 |

| 区分 | 3歳 | | | 4歳 | | | 5歳 | | |
|------------|------------|------------|------------|------------|------------|------------|------------|------------|------------|
| | 計 | 男 | 女 | 計 | 男 | 女 | 計 | 男 | 女 |
| 平成20年 | 775 | 405 | 370 | 764 | 399 | 365 | 745 | 384 | 361 |
| " 21年 | 707 | 351 | 356 | 795 | 410 | 385 | 755 | 390 | 365 |
| " 22年 | 717 | 368 | 349 | 733 | 373 | 360 | 782 | 408 | 374 |
| " 23年 | 641 | 327 | 314 | 741 | 377 | 364 | 748 | 374 | 374 |
| " 24年 | 677 | 348 | 329 | 654 | 341 | 313 | 756 | 380 | 376 |
| 市立瀬田幼稚園 | 27 | 17 | 10 | 39 | 17 | 22 | 24 | 14 | 10 |
| 私立かたびら " | 56 | 26 | 30 | 50 | 31 | 19 | 75 | 42 | 33 |
| " ひめ " | 57 | 31 | 26 | 58 | 34 | 24 | 77 | 44 | 33 |
| " 桜ヶ丘 " | 105 | 46 | 59 | 102 | 42 | 60 | 93 | 46 | 47 |
| " 大栄 " | 93 | 51 | 42 | 82 | 50 | 32 | 99 | 52 | 47 |
| " 今渡 " | 59 | 34 | 25 | 68 | 31 | 37 | 82 | 38 | 44 |
| " かわい " | 118 | 66 | 52 | 100 | 51 | 49 | 120 | 55 | 65 |
| " トキワ " | 87 | 37 | 50 | 85 | 52 | 33 | 90 | 38 | 52 |
| " かたびら第二 " | 75 | 40 | 35 | 70 | 33 | 37 | 96 | 51 | 45 |

資料 各幼稚園

17 教育・文化

17 - 2 小学校の概況

各年 5月 1日現在

| 区分 | 学校数 | 学級数 | 教員数(本務者) | | | 総数 | | |
|----------|-----|-----|----------|-----|-----|-------|-------|-------|
| | | | 計 | 男 | 女 | 計 | 男 | 女 |
| 平成20年 | 11 | 206 | 313 | 99 | 214 | 6,006 | 3,003 | 3,003 |
| " 21年 | 11 | 208 | 315 | 99 | 216 | 5,955 | 2,974 | 2,981 |
| " 22年 | 11 | 207 | 314 | 98 | 216 | 5,926 | 2,972 | 2,954 |
| " 23年 | 11 | 206 | 313 | 100 | 213 | 5,832 | 2,938 | 2,894 |
| " 24年 | 12 | 210 | 327 | 107 | 220 | 5,819 | 2,943 | 2,876 |
| 今渡南小学校 | 1 | 19 | 29 | 11 | 18 | 514 | 252 | 262 |
| 土田 " | 1 | 19 | 31 | 11 | 20 | 512 | 250 | 262 |
| 帷子 " | 1 | 19 | 25 | 8 | 17 | 486 | 270 | 216 |
| 春里 " | 1 | 17 | 25 | 9 | 16 | 469 | 235 | 234 |
| 東明 " | 1 | 14 | 22 | 9 | 13 | 320 | 157 | 163 |
| 旭 " | 1 | 22 | 31 | 8 | 23 | 695 | 354 | 341 |
| 広見 " | 1 | 29 | 43 | 14 | 29 | 824 | 427 | 397 |
| 南帷子 " | 1 | 14 | 24 | 7 | 17 | 375 | 185 | 190 |
| 桜ヶ丘 " | 1 | 22 | 31 | 11 | 20 | 683 | 339 | 344 |
| 今渡北 " | 1 | 27 | 47 | 11 | 36 | 839 | 422 | 417 |
| 兼山 " | 1 | 6 | 11 | 6 | 5 | 69 | 35 | 34 |
| 帝京大学可児 " | 1 | 2 | 8 | 2 | 6 | 33 | 17 | 16 |

| 区分 | 1年 | | | 2年 | | | 3年 | | |
|----------|-----|-----|-----|-------|-----|-----|-------|-----|-----|
| | 計 | 男 | 女 | 計 | 男 | 女 | 計 | 男 | 女 |
| 平成20年 | 952 | 465 | 487 | 1,018 | 495 | 523 | 1,000 | 494 | 506 |
| " 21年 | 989 | 500 | 489 | 945 | 461 | 484 | 1,006 | 487 | 519 |
| " 22年 | 982 | 509 | 473 | 978 | 497 | 481 | 949 | 464 | 485 |
| " 23年 | 921 | 471 | 450 | 984 | 515 | 469 | 987 | 511 | 476 |
| " 24年 | 945 | 492 | 453 | 931 | 473 | 458 | 988 | 512 | 476 |
| 今渡南小学校 | 63 | 33 | 30 | 83 | 42 | 41 | 98 | 50 | 48 |
| 土田 " | 78 | 35 | 43 | 77 | 49 | 28 | 106 | 48 | 58 |
| 帷子 " | 72 | 45 | 27 | 83 | 51 | 32 | 93 | 64 | 29 |
| 春里 " | 83 | 35 | 48 | 65 | 34 | 31 | 79 | 46 | 33 |
| 東明 " | 42 | 20 | 22 | 46 | 24 | 22 | 53 | 28 | 25 |
| 旭 " | 92 | 54 | 38 | 125 | 61 | 64 | 112 | 57 | 55 |
| 広見 " | 150 | 86 | 64 | 143 | 70 | 73 | 131 | 69 | 62 |
| 南帷子 " | 61 | 32 | 29 | 52 | 22 | 30 | 68 | 37 | 31 |
| 桜ヶ丘 " | 116 | 59 | 57 | 103 | 49 | 54 | 111 | 51 | 60 |
| 今渡北 " | 144 | 69 | 75 | 144 | 67 | 77 | 124 | 56 | 68 |
| 兼山 " | 11 | 7 | 4 | 10 | 4 | 6 | 13 | 6 | 7 |
| 帝京大学可児 " | 33 | 17 | 16 | - | - | - | - | - | - |

| 区分 | 4年 | | | 5年 | | | 6年 | | |
|----------|-------|-----|-----|-------|-----|-----|-------|-----|-----|
| | 計 | 男 | 女 | 計 | 男 | 女 | 計 | 男 | 女 |
| 平成20年 | 1,044 | 532 | 512 | 999 | 504 | 495 | 993 | 513 | 480 |
| " 21年 | 991 | 491 | 500 | 1,032 | 534 | 498 | 992 | 501 | 491 |
| " 22年 | 1,002 | 487 | 515 | 981 | 486 | 495 | 1,034 | 529 | 505 |
| " 23年 | 949 | 466 | 483 | 1,000 | 485 | 515 | 991 | 490 | 501 |
| " 24年 | 988 | 513 | 475 | 960 | 471 | 489 | 1,007 | 482 | 525 |
| 今渡南小学校 | 83 | 44 | 39 | 86 | 38 | 48 | 101 | 45 | 56 |
| 土田 " | 85 | 40 | 45 | 77 | 34 | 43 | 89 | 44 | 45 |
| 帷子 " | 84 | 48 | 36 | 69 | 25 | 44 | 85 | 37 | 48 |
| 春里 " | 77 | 39 | 38 | 75 | 38 | 37 | 90 | 43 | 47 |
| 東明 " | 47 | 32 | 15 | 64 | 27 | 37 | 68 | 26 | 42 |
| 旭 " | 128 | 66 | 62 | 120 | 59 | 61 | 118 | 57 | 61 |
| 広見 " | 138 | 65 | 73 | 128 | 64 | 64 | 134 | 73 | 61 |
| 南帷子 " | 57 | 28 | 29 | 67 | 38 | 29 | 70 | 28 | 42 |
| 桜ヶ丘 " | 129 | 62 | 67 | 118 | 57 | 61 | 106 | 61 | 45 |
| 今渡北 " | 150 | 85 | 65 | 140 | 79 | 61 | 137 | 66 | 71 |
| 兼山 " | 10 | 4 | 6 | 16 | 12 | 4 | 9 | 2 | 7 |
| 帝京大学可児 " | - | - | - | - | - | - | - | - | - |

資料 市教育委員会

17 教育・文化

17 - 3 中学校の概況

各年 5月 1日現在

| 区分 | 学校数 | 学級数 | 教員数 | | | 総数 | | |
|-----------|----------|-----------|------------|------------|-----------|--------------|--------------|--------------|
| | | | 計 | 男 | 女 | 計 | 男 | 女 |
| 平成20年 | 6 | 89 | 179 | 106 | 73 | 2,901 | 1,487 | 1,414 |
| " 21年 | 6 | 90 | 177 | 106 | 71 | 2,894 | 1,481 | 1,413 |
| " 22年 | 6 | 92 | 178 | 109 | 69 | 2,918 | 1,492 | 1,426 |
| " 23年 | 6 | 97 | 189 | 114 | 75 | 3,015 | 1,563 | 1,452 |
| " 24年 | 6 | 96 | 187 | 109 | 78 | 3,027 | 1,548 | 1,479 |
| 蘇南中学校 | 1 | 26 | 54 | 30 | 24 | 903 | 457 | 446 |
| 中部 " | 1 | 25 | 50 | 32 | 18 | 874 | 424 | 450 |
| 西可児 " | 1 | 16 | 30 | 15 | 15 | 478 | 258 | 220 |
| 東可児 " | 1 | 10 | 20 | 11 | 9 | 303 | 155 | 148 |
| 広陵 " | 1 | 9 | 18 | 12 | 6 | 229 | 117 | 112 |
| 帝京大学可児 " | 1 | 10 | 15 | 9 | 6 | 240 | 137 | 103 |

| 区分 | 1年 | | | 2年 | | | 3年 | | |
|-----------|------------|------------|------------|--------------|------------|------------|--------------|------------|------------|
| | 計 | 男 | 女 | 計 | 男 | 女 | 計 | 男 | 女 |
| 平成20年 | 946 | 468 | 478 | 990 | 511 | 479 | 965 | 508 | 457 |
| " 21年 | 973 | 511 | 462 | 941 | 465 | 476 | 980 | 505 | 475 |
| " 22年 | 1,006 | 516 | 490 | 969 | 507 | 462 | 943 | 469 | 474 |
| " 23年 | 1,031 | 532 | 499 | 1,012 | 518 | 494 | 972 | 513 | 459 |
| " 24年 | 982 | 492 | 490 | 1,036 | 537 | 499 | 1,009 | 519 | 490 |
| 蘇南中学校 | 309 | 152 | 157 | 279 | 148 | 131 | 315 | 157 | 158 |
| 中部 " | 278 | 122 | 156 | 315 | 157 | 158 | 281 | 145 | 136 |
| 西可児 " | 143 | 77 | 66 | 173 | 93 | 80 | 162 | 88 | 74 |
| 東可児 " | 103 | 52 | 51 | 91 | 49 | 42 | 109 | 54 | 55 |
| 広陵 " | 70 | 39 | 31 | 85 | 42 | 43 | 74 | 36 | 38 |
| 帝京大学可児 " | 79 | 50 | 29 | 93 | 48 | 45 | 68 | 39 | 29 |

資料 市教育委員会

17 教育・文化

17 - 4 高等学校の概況

各年 5月 1日現在

| 区分 | 学校数 | 学級数 | 教員数(本務者) | | | 生徒総数 | | |
|----------------|----------|-----------|------------|------------|-----------|--------------|--------------|------------|
| | | | 計 | 男 | 女 | 計 | 男 | 女 |
| 平成20年 | 3 | 56 | 126 | 101 | 25 | 2,085 | 1,471 | 614 |
| " 21年 | 3 | 57 | 137 | 109 | 28 | 2,047 | 1,424 | 623 |
| " 22年 | 3 | 58 | 133 | 104 | 29 | 2,082 | 1,440 | 642 |
| " 23年 | 3 | 57 | 135 | 106 | 29 | 1,986 | 1,371 | 615 |
| " 24年 | 3 | 57 | 137 | 103 | 34 | 1,952 | 1,353 | 599 |
| 県立可児工業 高等学校 | 1 | 15 | 47 | 41 | 6 | 550 | 535 | 15 |
| 県立可児 高等学校 | 1 | 24 | 59 | 35 | 24 | 948 | 520 | 428 |
| 帝京大学可児 高等学校 | 1 | 18 | 31 | 27 | 4 | 454 | 298 | 156 |

| 区分 | 1年 | | | 2年 | | | 3年 | | |
|----------------|------------|------------|------------|------------|------------|------------|------------|------------|------------|
| | 計 | 男 | 女 | 計 | 男 | 女 | 計 | 男 | 女 |
| 平成20年 | 730 | 505 | 225 | 653 | 459 | 194 | 702 | 507 | 195 |
| " 21年 | 683 | 472 | 211 | 722 | 501 | 221 | 642 | 451 | 191 |
| " 22年 | 694 | 476 | 218 | 676 | 468 | 208 | 712 | 496 | 216 |
| " 23年 | 634 | 440 | 194 | 688 | 470 | 218 | 664 | 461 | 203 |
| " 24年 | 673 | 474 | 199 | 608 | 418 | 190 | 671 | 461 | 210 |
| 県立可児工業 高等学校 | 200 | 193 | 7 | 164 | 163 | 1 | 186 | 179 | 7 |
| 県立可児 高等学校 | 322 | 174 | 148 | 307 | 167 | 140 | 319 | 179 | 140 |
| 帝京大学可児 高等学校 | 151 | 107 | 44 | 137 | 88 | 49 | 166 | 103 | 63 |

資料 各高等学校

17 教育・文化

17 - 5 大学の概況

各年 5月 1日現在

| 区分 | 学校数 | 教員数 | | | | | |
|-------|-----|-----|----|-----|----|----|-----|
| | | 総数 | 教授 | 准教授 | 助教 | 助手 | その他 |
| 平成20年 | 1 | 26 | 18 | 5 | 2 | 1 | - |
| " 21年 | 1 | 27 | 18 | 5 | 3 | 1 | - |
| " 22年 | 1 | 27 | 18 | 6 | 2 | 1 | - |
| " 23年 | 1 | 27 | 18 | 7 | 1 | 1 | - |
| " 24年 | 1 | 27 | 19 | 7 | 0 | 1 | - |

注)平成19年より「助教授」から「准教授」へ、「講師」から「助教」へ名称変更。

| 区分 | 学生数 | | | | | | | | |
|-------|-----|-----|----|-----|----|-----|----|-----|----|
| | 総数 | 1年 | | 2年 | | 3年 | | 4年 | |
| | | 男 | 女 | 男 | 女 | 男 | 女 | 男 | 女 |
| 平成20年 | 790 | 203 | 17 | 177 | 25 | 178 | 17 | 154 | 19 |
| " 21年 | 826 | 197 | 38 | 217 | 15 | 130 | 23 | 188 | 18 |
| " 22年 | 839 | 207 | 23 | 222 | 37 | 166 | 12 | 147 | 25 |
| " 23年 | 874 | 184 | 30 | 236 | 25 | 171 | 33 | 180 | 15 |
| " 24年 | 883 | 185 | 24 | 211 | 31 | 180 | 25 | 193 | 34 |

資料 名城大学都市情報学部

17 教育・文化

17 - 6 中学校卒業者の卒業後の状況

各年度翌年 5月 1日現在

| 区分 | 卒業生総数 | | | A 高等学校等 進学者 | | | B 教育訓練 機関等入学者 | | | 就 職 | | |
|-----------|------------|------------|------------|----------------|------------|------------|------------------|----------|----------|----------|----------|----------|
| | 計 | 男 | 女 | 計 | 男 | 女 | 計 | 男 | 女 | 計 | 男 | 女 |
| 平成19年度 | 987 | 527 | 460 | 951 | 508 | 443 | 2 | 2 | - | 10 | 5 | 5 |
| " 20年度 | 963 | 505 | 458 | 923 | 480 | 443 | 2 | 1 | 1 | 15 | 12 | 3 |
| " 21年度 | 980 | 507 | 473 | 953 | 496 | 457 | 7 | 5 | 2 | 2 | 2 | - |
| " 22年度 | 946 | 472 | 474 | 905 | 448 | 457 | 11 | 7 | 4 | 4 | 3 | 1 |
| " 23年度 | 974 | 510 | 464 | 943 | 491 | 452 | 10 | 6 | 4 | 2 | 1 | 1 |
| 蘇南中学校 | 338 | 175 | 163 | 319 | 164 | 155 | 4 | 2 | 2 | 2 | 1 | 1 |
| 中部 " | 265 | 142 | 123 | 257 | 137 | 120 | 3 | 2 | 1 | - | - | - |
| 西可児 " | 148 | 80 | 68 | 144 | 77 | 67 | 3 | 2 | 1 | - | - | - |
| 東可児 " | 84 | 43 | 41 | 84 | 43 | 41 | - | - | - | - | - | - |
| 広陵 " | 69 | 31 | 38 | 69 | 31 | 38 | - | - | - | - | - | - |
| 帝京大学可児 " | 70 | 39 | 31 | 70 | 39 | 31 | - | - | - | - | - | - |

| 区分 | 上記以外の者 | | | 死亡・不詳 | | | 上記Aのうち 就職している者 | | | 上記Bのうち 就職している者 | | |
|-----------|-----------|-----------|----------|----------|----------|----------|-------------------|----------|----------|-------------------|----------|----------|
| | 計 | 男 | 女 | 計 | 男 | 女 | 計 | 男 | 女 | 計 | 男 | 女 |
| 平成19年度 | 24 | 12 | 12 | - | - | - | 6 | 5 | 1 | - | - | - |
| " 20年度 | 23 | 12 | 11 | - | - | - | - | - | - | - | - | - |
| " 21年度 | 18 | 4 | 14 | - | - | - | - | - | - | - | - | - |
| " 22年度 | 25 | 13 | 12 | 1 | 1 | - | - | - | - | - | - | - |
| " 23年度 | 19 | 12 | 7 | 0 | 0 | 0 | 0 | 0 | 0 | 0 | 0 | 0 |
| 蘇南中学校 | 13 | 8 | 5 | - | - | - | - | - | - | - | - | - |
| 中部 " | 5 | 3 | 2 | - | - | - | - | - | - | - | - | - |
| 西可児 " | 1 | 1 | - | - | - | - | - | - | - | - | - | - |
| 東可児 " | - | - | - | - | - | - | - | - | - | - | - | - |
| 広陵 " | - | - | - | - | - | - | - | - | - | - | - | - |
| 帝京大学可児 " | - | - | - | - | - | - | - | - | - | - | - | - |

資料 市教育委員会

17 教育・文化

17 - 7 高等学校卒業者の卒業後の状況

| 区分 | 卒業者総数 | | | 進学 | | | | | | | | |
|----------------|------------|------------|------------|------------|------------|------------|-----------|-----------|----------|-----------|-----------|-----------|
| | | | | 大学 | | | 短期大学 | | | 各種・専修学校 | | |
| | 計 | 男 | 女 | 計 | 男 | 女 | 計 | 男 | 女 | 計 | 男 | 女 |
| 平成19年度 | 640 | 467 | 173 | 412 | 262 | 150 | 10 | 3 | 7 | 75 | 65 | 10 |
| " 20年度 | 701 | 506 | 195 | 475 | 300 | 175 | 13 | 11 | 2 | 71 | 57 | 14 |
| " 21年度 | 638 | 447 | 191 | 431 | 273 | 158 | 11 | 5 | 6 | 82 | 60 | 22 |
| " 22年度 | 710 | 495 | 215 | 483 | 287 | 196 | 11 | 5 | 6 | 84 | 73 | 11 |
| " 23年度 | 662 | 456 | 203 | 417 | 257 | 160 | 14 | 10 | 4 | 92 | 62 | 30 |
| 県立可児工業 高等学校 | 186 | 177 | 9 | 24 | 23 | 1 | 5 | 5 | 0 | 21 | 21 | - |
| 県立可児 高等学校 | 315 | 176 | 136 | 259 | 144 | 115 | 4 | 2 | 2 | 50 | 31 | 19 |
| 帝京大学可児 高等学校 | 161 | 103 | 58 | 134 | 90 | 44 | 5 | 3 | 2 | 21 | 10 | 11 |

| 区分 | 就職者 | | | 就職進学者 | | | 無業者 | | | その他 (不詳・死亡等) | | |
|----------------|------------|------------|----------|-------|---|---|----------|----------|----------|-----------------|---|---|
| | 計 | 男 | 女 | 計 | 男 | 女 | 計 | 男 | 女 | 計 | 男 | 女 |
| 平成19年度 | 143 | 137 | 6 | - | - | - | - | - | - | - | - | - |
| " 20年度 | 141 | 137 | 4 | - | - | - | 1 | 1 | - | - | - | - |
| " 21年度 | 111 | 106 | 5 | - | - | - | 1 | 1 | - | 2 | 2 | - |
| " 22年度 | 129 | 127 | 2 | - | - | - | 1 | 1 | - | 2 | 2 | - |
| " 23年度 | 135 | 127 | 8 | - | - | - | 4 | 3 | 1 | - | - | - |
| 県立可児工業 高等学校 | 133 | 125 | 8 | - | - | - | 3 | 3 | - | - | - | - |
| 県立可児 高等学校 | 2 | 2 | - | - | - | - | - | - | - | - | - | - |
| 帝京大学可児 高等学校 | - | - | - | - | - | - | 1 | - | 1 | - | - | - |

資料 各高等学校

17 教育・文化

17 - 8 児童・生徒の体位

| 小学校 | | (単位: cm、kg) 各年 4月現在 | | | | | | | | | | | |
|-------|--------------|---------------------|--------------|--------------|--------------|--------------|--------------|--------------|--------------|--------------|--------------|--------------|--|
| 区分 | 1年 | | 2年 | | 3年 | | 4年 | | 5年 | | 6年 | | |
| | 男 | 女 | 男 | 女 | 男 | 女 | 男 | 女 | 男 | 女 | 男 | 女 | |
| 身長 | | | | | | | | | | | | | |
| 平成20年 | 116.1 | 115.5 | 122.1 | 120.8 | 127.8 | 127.6 | 133.2 | 132.5 | 138.5 | 139.5 | 144.6 | 146.4 | |
| " 21年 | 116.0 | 115.2 | 122.1 | 121.1 | 127.8 | 126.7 | 133.1 | 133.5 | 138.6 | 139.4 | 144.6 | 146.2 | |
| " 22年 | 116.1 | 115.6 | 122.0 | 121.1 | 127.8 | 126.9 | 133.0 | 132.7 | 138.3 | 140.1 | 144.5 | 146.0 | |
| " 23年 | 115.9 | 115.5 | 122.1 | 121.3 | 127.7 | 126.9 | 133.0 | 133.0 | 138.3 | 139.3 | 144.2 | 146.8 | |
| " 24年 | 116.3 | 115.3 | 121.9 | 121.0 | 127.9 | 127.2 | 133.0 | 133.0 | 138.2 | 139.2 | 144.3 | 146.0 | |
| 体重 | | | | | | | | | | | | | |
| 平成20年 | 21.1 | 20.9 | 23.9 | 23.3 | 27.0 | 26.4 | 30.5 | 29.4 | 33.7 | 33.3 | 37.9 | 37.2 | |
| " 21年 | 20.9 | 20.5 | 23.6 | 23.2 | 26.8 | 25.9 | 30.0 | 29.5 | 33.7 | 33.1 | 37.5 | 37.8 | |
| " 22年 | 21.2 | 20.9 | 23.7 | 23.1 | 26.8 | 26.3 | 30.2 | 29.1 | 33.3 | 33.5 | 38.0 | 38.0 | |
| " 23年 | 21.2 | 20.8 | 23.9 | 23.3 | 26.6 | 26.0 | 29.9 | 29.6 | 33.5 | 33.2 | 37.4 | 38.6 | |
| " 24年 | 21.1 | 20.6 | 24.0 | 23.1 | 26.9 | 26.3 | 29.9 | 29.1 | 33.4 | 30.9 | 37.7 | 38.5 | |
| 座高 | | | | | | | | | | | | | |
| 平成20年 | 64.6 | 64.3 | 67.3 | 66.8 | 69.8 | 69.8 | 72.2 | 72.3 | 74.6 | 75.4 | 77.4 | 79.1 | |
| " 21年 | 64.4 | 63.8 | 67.1 | 66.8 | 70.0 | 69.4 | 68.1 | 72.4 | 74.6 | 75.4 | 77.3 | 78.8 | |
| " 22年 | 64.8 | 64.4 | 67.4 | 66.8 | 69.9 | 69.7 | 72.4 | 72.3 | 74.3 | 75.6 | 77.4 | 78.9 | |
| " 23年 | 64.3 | 63.8 | 67.3 | 66.8 | 69.7 | 69.0 | 71.9 | 72.2 | 74.5 | 75.0 | 76.8 | 79.0 | |
| " 24年 | 64.3 | 63.7 | 67.7 | 66.8 | 70.1 | 69.1 | 72.4 | 72.3 | 74.3 | 75.4 | 77.1 | 78.6 | |

| 中学校 | | 1年 | | 2年 | | 3年 | |
|-------|--------------|--------------|--------------|--------------|--------------|--------------|--|
| 区分 | 男 | 女 | 男 | 女 | 男 | 女 | |
| | 身長 | | | | | | |
| 平成20年 | 151.9 | 151.8 | 158.1 | 154.1 | 164.2 | 155.9 | |
| " 21年 | 151.8 | 151.2 | 159.3 | 154.6 | 164.1 | 155.7 | |
| " 22年 | 151.8 | 151.5 | 159.3 | 154.3 | 164.7 | 156.4 | |
| " 23年 | 152.5 | 151.0 | 159.0 | 154.2 | 164.6 | 155.9 | |
| " 24年 | 152.1 | 152.0 | 160.4 | 153.8 | 164.2 | 155.6 | |
| 体重 | | | | | | | |
| 平成20年 | 43.8 | 43.5 | 47.2 | 46.6 | 53.5 | 49.3 | |
| " 21年 | 43.2 | 43.4 | 48.3 | 46.2 | 52.4 | 48.9 | |
| " 22年 | 43.1 | 42.7 | 48.5 | 46.8 | 54.1 | 49.3 | |
| " 23年 | 43.6 | 42.8 | 48.2 | 46.3 | 54.1 | 49.5 | |
| " 24年 | 43.6 | 43.7 | 49.1 | 46.2 | 53.5 | 49.5 | |
| 座高 | | | | | | | |
| 平成20年 | 80.6 | 81.6 | 80.5 | 78.8 | 87.2 | 84.3 | |
| " 21年 | 80.8 | 81.8 | 84.3 | 83.0 | 87.0 | 84.1 | |
| " 22年 | 80.0 | 81.7 | 84.4 | 83.3 | 87.2 | 84.2 | |
| " 23年 | 81.1 | 81.7 | 84.3 | 83.3 | 87.8 | 84.5 | |
| " 24年 | 80.9 | 82.0 | 85.0 | 83.2 | 87.1 | 84.4 | |

資料 学校教育課

17 教育・文化

17 - 9 小中学校用途別建物および土地利用状況

(単位: m²) 平成24年 5月 1日現在

| 区分 | 校地面積 | | | 建物面積 | | | 校舎の構造 | | |
|--------------|----------------|----------------|----------------|---------------|---------------|--------------|-------|---------------|--------------|
| | 建物敷地面積 | 運動場面積 | その他 | 校舎面積 | 屋内運動場面積 | その他 | 木造面積 | 鉄筋コンクリート面積 | その他 |
| 小学校総数 | 138,036 | 173,610 | 47,936 | 67,005 | 12,678 | 1,277 | - | 65,244 | 1,761 |
| 今渡南小 | 12,950 | 19,923 | 1,481 | 5,261 | 1,011 | 103 | - | 5,003 | 258 |
| 土田小 | 10,988 | 9,618 | - | 5,163 | 899 | 155 | - | 5,163 | - |
| 帷子小 | 18,805 | 18,280 | 8,458 | 7,620 | 1,102 | 124 | - | 7,409 | 211 |
| 春里小 | 7,210 | 10,174 | 683 | 4,060 | 1,271 | 71 | - | 3,798 | 262 |
| 東明小 | 10,190 | 19,151 | - | 5,171 | 1,099 | 65 | - | 5,081 | 90 |
| 旭小 | 8,326 | 12,605 | 1,363 | 5,086 | 1,160 | 30 | - | 4,939 | 147 |
| 広見小 | 11,819 | 10,898 | 10,428 | 5,281 | 905 | 199 | - | 5,105 | 176 |
| 南帷子小 | 16,741 | 20,387 | 10,282 | 7,124 | 1,142 | 127 | - | 7,110 | 14 |
| 桜ヶ丘小 | 11,720 | 16,580 | 3,701 | 5,257 | 1,020 | 106 | - | 5,226 | 31 |
| 今渡北小 | 17,311 | 15,550 | 2,125 | 7,368 | 1,081 | 161 | - | 7,247 | 121 |
| 兼山小 | 9,272 | 15,579 | 9,415 | 2,693 | 924 | 122 | - | 2,242 | 451 |
| 帝京大学 可児小 | 2,704 | 4,865 | - | 6,921 | 1,064 | 14 | - | 6,921 | - |
| 中学校総数 | 101,042 | 110,459 | 152,357 | 43,743 | 9,004 | 4,436 | - | 42,883 | 860 |
| 蘇南中 | 13,032 | 13,149 | 417 | 8,945 | 1,595 | 721 | - | 8,945 | - |
| 中部中 | 10,237 | 22,458 | 1,109 | 8,032 | 1,508 | 854 | - | 8,011 | 21 |
| 西可児中 | 17,202 | 25,748 | 22,380 | 7,063 | 1,290 | 670 | - | 6,532 | 531 |
| 東可児中 | 25,081 | 18,660 | 6,363 | 5,646 | 1,402 | 646 | - | 5,359 | 287 |
| 広陵中 | 25,157 | 21,073 | 19,277 | 6,323 | 1,433 | 550 | - | 6,302 | 21 |
| 帝京大学 可児中 | 10,333 | 9,371 | 102,811 | 7,734 | 1,776 | 995 | - | 7,734 | - |

| 区分 | 教室数 | | | | | | | | | | | |
|--------------|------------|-----------|-----------|-----------|-----------|-----------|-----------|----------|-----------|-----------|-----------|-----------|
| | 普通 | 特別室 | | | | | | | | | | |
| | | 理科 | 音楽 | 図工 | 美術 | 技術 | 家庭 | 視聴覚 | コンピューター室 | 図書室 | 特活 | 相談室 |
| 小学校総数 | 220 | 15 | 16 | 11 | - | - | 13 | 1 | 12 | 21 | 30 | 10 |
| 今渡南小 | 19 | 1 | 1 | 1 | - | - | 2 | - | 1 | 2 | 1 | 1 |
| 土田小 | 19 | 1 | 1 | 1 | - | - | 1 | - | 1 | 2 | - | - |
| 帷子小 | 19 | 2 | 2 | 1 | - | - | 1 | 1 | 1 | 2 | 5 | 1 |
| 春里小 | 17 | 1 | 1 | 1 | - | - | 1 | - | 1 | 2 | - | 1 |
| 東明小 | 14 | 1 | 2 | 1 | - | - | 1 | - | 1 | 2 | 4 | 2 |
| 旭小 | 22 | 1 | 1 | 1 | - | - | 1 | - | 1 | 2 | - | - |
| 広見小 | 29 | 1 | 1 | 1 | - | - | 1 | - | 1 | 2 | - | 1 |
| 南帷子小 | 14 | 2 | 2 | 1 | - | - | 1 | - | 1 | 2 | 9 | 1 |
| 桜ヶ丘小 | 22 | 1 | 1 | 1 | - | - | 1 | - | 1 | 1 | - | 1 |
| 今渡北小 | 27 | 1 | 1 | 1 | - | - | 1 | - | 1 | 2 | 1 | 2 |
| 兼山小 | 6 | 1 | 1 | - | - | - | 1 | - | 1 | 1 | 1 | - |
| 帝京大学 可児小 | 12 | 2 | 2 | 1 | - | - | 1 | - | 1 | 1 | 9 | - |
| 中学校総数 | 96 | 12 | 12 | 1 | 11 | 11 | 12 | 2 | 9 | 6 | 13 | 12 |
| 蘇南中 | 26 | 3 | 2 | - | 2 | 2 | 2 | - | 1 | 1 | 2 | 1 |
| 中部中 | 25 | 2 | 2 | - | 2 | 2 | 2 | - | 1 | 1 | - | 2 |
| 西可児中 | 16 | 2 | 3 | - | 2 | 2 | 2 | - | 2 | 1 | 4 | 4 |
| 東可児中 | 10 | 2 | 2 | - | 2 | 2 | 2 | - | 2 | 1 | 5 | 1 |
| 広陵中 | 9 | 2 | 2 | - | 2 | 2 | 2 | 1 | 1 | 1 | 1 | 2 |
| 帝京大学 可児中 | 10 | 1 | 1 | 1 | 1 | 1 | 2 | 1 | 2 | 1 | 1 | 2 |

注) 帝京大学可児中学校は、帝京大学可児高等学校との共有部分を含む。

資料 教育総務課

17 教育・文化

17 - 10 社会教育施設の利用状況

その1 公民館等利用状況

| 区分 | 建物面積 (㎡) | 平成19年度 利用状況 | | 平成20年度 利用状況 | | 平成21年度 利用状況 | | 平成22年度 利用状況 | | 平成23年度 利用状況 | |
|--------------------|----------------------------|----------------|----------|----------------|----------|----------------|----------|----------------|----------|----------------|----------|
| | | 利用 回数 | 利用 者数 | 利用 回数 | 利用 者数 | 利用 回数 | 利用 者数 | 利用 回数 | 利用 者数 | 利用 回数 | 利用 者数 |
| 今渡 公民館 | 2,121 | 2,802 | 48,020 | 2,940 | 49,712 | 3,187 | 51,273 | 3,444 | 47,816 | 3,537 | 51,940 |
| 土田 公民館 | 1,581 | 2,168 | 35,654 | 1,992 | 30,426 | 2,232 | 28,623 | 1,883 | 27,612 | 2,150 | 30,109 |
| 帷子 公民館 | 3,104 | 4,354 | 83,657 | 4,425 | 80,363 | 4,535 | 73,205 | 4,411 | 79,974 | 4,587 | 80,613 |
| 春里 公民館 | 本館1,370 分館606 | 2,911 | 47,056 | 2,838 | 51,115 | 3,086 | 45,137 | 3,119 | 49,605 | 3,130 | 44,688 |
| 姫治 公民館 | 本館1,183 体育館832 分館507 | 1,455 | 27,433 | 1,339 | 27,529 | 1,471 | 28,363 | 1,543 | 23,307 | 1,611 | 25,091 |
| 平牧 公民館 | 1,999 | 1,738 | 26,673 | 1,682 | 25,770 | 1,642 | 23,687 | 1,760 | 24,737 | 1,679 | 24,373 |
| 久々利 公民館 | 1,134 | 750 | 11,911 | 688 | 8,674 | 768 | 10,450 | 765 | 9,642 | 820 | 10,129 |
| 広見東 公民館 | 1,183 | 1,169 | 16,684 | 1,181 | 16,416 | 1,070 | 14,203 | 934 | 14,440 | 967 | 15,549 |
| 下恵土 公民館 | 2,052 | 2,275 | 36,990 | 2,399 | 40,514 | 2,452 | 34,621 | 2,446 | 34,554 | 2,471 | 36,049 |
| 中恵土 公民館 | 1,099 | 2,014 | 35,989 | 2,009 | 38,517 | 1,823 | 29,340 | 1,733 | 30,768 | 1,836 | 29,732 |
| 桜ヶ丘 公民館 | 2,996 | 4,397 | 69,051 | 4,457 | 63,463 | 4,571 | 73,169 | 4,679 | 74,004 | 4,970 | 73,631 |
| 川合 公民館 | 1,497 | 1,432 | 22,230 | 1,196 | 21,101 | 1,495 | 21,779 | 1,486 | 24,048 | 1,415 | 24,711 |
| 広見 公民館 ゆとりピア | 3,849 | 4,408 | 88,158 | 4,834 | 90,003 | 5,295 | 88,327 | 5,377 | 88,402 | 5,177 | 75,963 |
| 兼山 公民館 | 1,183 | 738 | 14,346 | 710 | 14,087 | 669 | 12,364 | 610 | 11,231 | 544 | 8,847 |
| 兼山 いきいき プラザ | 1,190 | 1,080 | 15,276 | 1,169 | 15,637 | 1,190 | 12,067 | 1,154 | 11,140 | 1,162 | 10,017 |

資料 人づくり文化課

17 教育・文化

17 - 10 社会教育施設の利用状況

その2 歴史館・資料館入館者数

(単位:人)

| 区分 | 平成19年度 | 平成20年度 | 平成21年度 | 平成22年度 | 平成23年度 |
|-----------|--------|--------|--------|--------|--------------|
| 可児郷土歴史館 | 2,831 | 2,659 | 2,471 | 2,397 | 3,533 |
| 川合考古資料館 | 1,874 | 1,745 | 2,099 | 1,896 | 1,757 |
| 兼山歴史民俗資料館 | 1,921 | 1,202 | 1,563 | 2,214 | 1,567 |

資料 可児郷土歴史館

17 - 11 市立図書館利用状況

| 区分 | 登録者数 | | | | | 来館者数 |
|--------|--------|-------|-------|--------|--------|---------|
| | 計 | 0～5歳 | 6～15歳 | 16～22歳 | 23歳～ | |
| 平成19年度 | 39,157 | 2,340 | 6,946 | 4,743 | 25,128 | 275,613 |
| " 20年度 | 42,193 | 2,388 | 7,381 | 5,101 | 27,323 | 293,463 |
| " 21年度 | 44,867 | 2,410 | 7,674 | 5,495 | 29,288 | 297,901 |

| 区分 | 登録者数 | | | | | 来館者数 |
|---------------|---------------|--------------|--------------|--------------|---------------|----------------|
| | 計 | 0～6歳 | 7～15歳 | 16～22歳 | 23歳～ | |
| 平成22年度 | 47,521 | 2,999 | 8,347 | 5,589 | 30,586 | 294,392 |
| " 23年度 | 49,064 | 2,399 | 8,198 | 5,937 | 32,530 | 294,407 |

注) 平成22年度より、未就学児童と義務教育児童を明確にするために登録者の区切りを変更する。

| 区分 | 貸し出し冊数 | | | | | | | |
|---------------|----------------|----------------|----------------|---------------|---------------|--------------|---------------|---------------|
| | 計 | 一般書 | | 児童書 | | 紙芝居 | 視聴覚 | 雑誌 |
| | | 文学 | その他 | 絵本 | その他 | | | |
| 平成19年度 | 482,981 | 125,898 | 147,096 | 78,747 | 74,973 | 6,230 | 25,251 | 24,786 |
| " 20年度 | 509,164 | 136,549 | 153,677 | 82,799 | 78,556 | 6,024 | 24,860 | 26,699 |
| " 21年度 | 530,193 | 145,673 | 167,885 | 82,807 | 75,496 | 5,268 | 25,977 | 27,087 |
| " 22年度 | 523,020 | 145,807 | 155,148 | 86,210 | 80,306 | 5,611 | 22,491 | 27,447 |
| " 23年度 | 524,757 | 150,463 | 154,091 | 85,220 | 80,295 | 5,556 | 21,243 | 27,889 |

| 区分 | レファレンス 件数 | リクエスト 件数 | コピー 件数 |
|---------------|--------------|---------------|--------------|
| 平成19年度 | 14,841 | 25,098 | 1,623 |
| " 20年度 | 15,798 | 30,467 | 1,521 |
| " 21年度 | 14,500 | 32,455 | 1,534 |
| " 22年度 | 15,565 | 32,755 | 1,318 |
| " 23年度 | 2,212 | 36,957 | 1,389 |

資料 市立図書館

17 教育・文化

17 - 12 市立図書館蔵書冊数

各年 3月31日現在

| 区分 | 総数 | 一般書 | | | | |
|-------|----------------|--------------|--------------|---------------|---------------|---------------|
| | | 総記 | 哲学 | 地理歴史 | 社会科学 | 自然科学 |
| 平成20年 | 265,812 | 4,935 | 5,720 | 14,852 | 20,311 | 9,318 |
| " 21年 | 274,433 | 5,110 | 5,960 | 15,145 | 21,235 | 9,870 |
| " 22年 | 276,503 | 4,941 | 5,898 | 14,892 | 20,897 | 9,827 |
| " 23年 | 283,553 | 5,113 | 6,154 | 15,160 | 21,155 | 10,309 |
| " 24年 | 287,001 | 4,588 | 5,779 | 14,858 | 21,051 | 10,390 |

| 区分 | 一般書 | | | | | |
|-------|---------------|--------------|---------------|--------------|---------------|---------------|
| | 工学技術 | 産業 | 芸術 | 言語 | 文学 | 郷土 |
| 平成20年 | 13,501 | 4,988 | 18,976 | 2,612 | 76,583 | 10,044 |
| " 21年 | 14,093 | 5,208 | 19,227 | 2,760 | 78,606 | 10,262 |
| " 22年 | 14,717 | 5,271 | 19,216 | 2,775 | 78,928 | 10,292 |
| " 23年 | 15,109 | 5,510 | 19,694 | 2,868 | 80,723 | 10,605 |
| " 24年 | 15,492 | 5,727 | 19,862 | 2,918 | 83,442 | 10,651 |

| 区分 | 児童書 | | 視聴覚資料 | その他 |
|-------|---------------|---------------|--------------|--------------|
| | 絵本 | 他の児童書 | | |
| 平成20年 | 26,184 | 44,501 | 7,588 | 5,699 |
| " 21年 | 27,611 | 45,550 | 7,906 | 5,890 |
| " 22年 | 28,387 | 46,691 | 8,054 | 5,717 |
| " 23年 | 29,416 | 47,779 | 8,301 | 5,657 |
| " 24年 | 30,218 | 49,222 | 7,919 | 4,884 |

資料 市立図書館

17 教育・文化

17 - 13 社会体育施設の利用状況

(単位:件)

| 年度 | 可児B & G海洋センター | | | 可児市ウエイト リフティング場 | トレーニング室 (人) | 市民 センター |
|--------|---------------|---------------|------------|--------------------|----------------|------------|
| | 体育館 | ミーティング ルーム | プール (日) | | | |
| 平成19年度 | 2,477 | 193 | 105 | 689 | 17,837 | 1,711 |
| " 20年度 | 2,631 | 198 | 96 | 740 | 20,052 | 1,720 |
| " 21年度 | 2,750 | 357 | 89 | 909 | 22,739 | 1,594 |
| " 22年度 | 2,683 | 524 | 94 | 916 | 21,011 | 1,179 |
| " 23年度 | 2,585 | 333 | 96 | 858 | 23,811 | 廃止 |

| 年度 | 可児市 弓道場 | 屋外運動場 | | | | |
|--------|--------------|--------------|-------------|-------------|-------------|--------------|
| | | 総合 運動場 | 広見市民 運動場 | 姫治市民 運動場 | 塩河市民 運動場 | 坊主山市民運 動場 |
| 平成19年度 | 2,008 | 1,190 | 875 | 661 | 376 | 508 |
| " 20年度 | 2,306 | 1,273 | 913 | 681 | 392 | 375 |
| " 21年度 | 2,089 | 1,415 | 916 | 780 | 473 | 763 |
| " 22年度 | 2,182 | 1,282 | 929 | 697 | 552 | 916 |
| " 23年度 | 2,252 | 1,635 | 900 | 680 | 563 | 885 |

| 年度 | 市民テニス場 | | 夜間照明施設 | | | |
|--------|---------------|--------------|------------|-------------|-------------|------------|
| | 今渡(人) | 坂戸(人) | 総合 運動場 | 広見市民 運動場 | 塩河市民 運動場 | 中部中 運動場 |
| 平成19年度 | 33,056 | 18,573 | 343 | 69 | 54 | 33 |
| " 20年度 | 21,640 | 16,102 | 406 | 64 | 51 | 27 |
| " 21年度 | 19,823 | 12,995 | 380 | 71 | 50 | 29 |
| " 22年度 | 20,690 | 12,144 | 349 | 50 | 47 | 23 |
| " 23年度 | 18,629 | 8,046 | 314 | 57 | 65 | 22 |

| 年度 | 夜間照明施設 | | | | 学校施設 開放 |
|--------|------------|-------------|------------|------------|--------------|
| | 広陵中 運動場 | 今渡南小 運動場 | 帷子小 運動場 | 東明小 運動場 | |
| 平成19年度 | 29 | 64 | 40 | 8 | 9,268 |
| " 20年度 | 18 | 21 | 40 | 5 | 9,323 |
| " 21年度 | 47 | 60 | 55 | 13 | 8,722 |
| " 22年度 | 44 | 62 | 54 | 13 | 8,782 |
| " 23年度 | 62 | 65 | 60 | 17 | 9,629 |

資料 スポーツ振興課

17 教育・文化

17 - 14 文化創造センターの利用状況

| 区分 | 総数 | 主劇場 | | 小劇場 | |
|-------|----------------|---------------|-------------|---------------|-------------|
| | | 使用者数 | 稼働率(%) | 使用者数 | 稼働率(%) |
| 平成20年 | 254,098 | 78,733 | 65.5 | 28,590 | 66.4 |
| " 21年 | 282,545 | 90,452 | 70.9 | 30,635 | 64.7 |
| " 22年 | 287,742 | 92,918 | 70.9 | 33,952 | 69.3 |
| " 23年 | 314,069 | 91,214 | 70.6 | 38,233 | 74.2 |
| " 24年 | 332,299 | 85,776 | 73.6 | 34,544 | 70.0 |
| 1月 | 32,969 | 10,922 | 100.0 | 3,446 | 82.6 |
| 2月 | 33,637 | 9,281 | 68.0 | 2,614 | 60.0 |
| 3月 | 25,607 | 8,438 | 66.7 | 2,784 | 63.0 |
| 4月 | 21,537 | 5,377 | 61.5 | 2,525 | 65.4 |
| 5月 | 20,703 | 6,782 | 80.8 | 2,605 | 53.8 |
| 6月 | 24,507 | 5,953 | 65.4 | 3,295 | 92.3 |
| 7月 | 20,645 | 5,460 | 65.4 | 2,229 | 61.5 |
| 8月 | 18,655 | 4,176 | 59.3 | 1,364 | 48.1 |
| 9月 | 21,840 | 5,783 | 73.1 | 4,051 | 76.9 |
| 10月 | 40,881 | 7,774 | 88.5 | 4,429 | 88.5 |
| 11月 | 47,973 | 8,481 | 69.2 | 2,120 | 69.2 |
| 12月 | 23,345 | 7,349 | 91.3 | 3,082 | 82.6 |

注) 使用者数は貸館における使用者の数。

資料 文化創造センター

稼働率は使用日数 / 使用可能日数。

17 教育・文化

17 - 15 社会教育団体等の状況

平成24年 4月 1日現在

| 名称 | 発足年月日 | 参加人員 及び会員数 | 活動内容 |
|-------------------|----------|-------------------|--|
| 可児市青少年育成 市民会議 | S43.9.1 | 40人(役員) | 青少年の健全育成 青少年の非行防止 健全な家庭づくり 環境の浄化活動に関する企画・立案 |
| 可児市青少年育成 推進委員会 | S46.4.1 | 25人 | 上記事業の実践・指導 |
| 可児市少年センター | S57.4.1 | 104人 | 補導活動・少年相談活動・環境浄化活動 |
| 可児市読書サークル 協議会 | S49.10.1 | 20人 | 読書会・学習会・講演や講座・文学散歩の開催 文集の発行 |
| 可児市社会教育 視聴覚協議会 | S52.4.24 | 50人 | 映写技師としてのボランティア 16ミリ映写機講習会・ビデオ技術講習会 |
| 可児市生活学校 | S53.4 | 48人 | 生活環境全般と住み良い地域社会づくりの 学習と研究 |
| 可児市子ども会 育成協議会 | S57.4 | (子ども会会員) 5334人 | 成人指導者研修会・インリーダー研修会 単位子ども会活動支援・インリーダー |
| 可児市文化協会 | S59.3.20 | 581人 | 美術・工芸・文芸・邦楽・洋楽・和装 の6部門の研修会・発表会 |
| 可児市少年少女 合唱団 | H1.6.10 | 43人 | 合唱 |
| 可児交響楽団 | H9.4 | 63人 | 交響楽 |

資料 人づくり文化課

| 名称 | 発足年月日 | 参加人員 及び会員数 | 活動内容 |
|-----------|-------|----------------|-----------------------------------|
| 可児市PTA連合会 | S57.4 | 7450人 | 子どもの豊かな心を育てるふるさとづくり 単位PTAの連絡協調 |
| 可児市宮太鼓保存会 | S48.1 | 265人 (10支部) | 市無形民俗文化財の保存・伝承・啓蒙 |

資料 教育文化財課

17 - 16 指定文化財一覧

| 国指定文化財 | | | 平成24年 4月 1日現在 |
|---------------------------|-----------------------|-----------|---------------|
| 名称 | 所在地 | 指定年月日 | 種別 |
| 長塚古墳 | 中恵土1990-1ほか | S31. 5.15 | 史跡 |
| 木曾川 | 土田 | S 6. 5.11 | 名勝 |
| 久々利のサクライ草自生地 | 久々利柿下入会 | S53. 8.15 | 天然記念物 |
| 県指定文化財 | | | |
| 名称 | 所在地 | 指定年月日 | 種別 |
| 木造大日如来坐像 | 二野無量寺(可児郷土歴史館へ寄託中) | S32.12.19 | 重要文化財 |
| 銅鐸 | 可児郷土歴史館 | S48. 3.16 | 重要文化財 |
| 久々利八幡神社本殿附棟札 | 久々利1017 | S56. 9.16 | 重要文化財 |
| 木造薬師如来坐像 | 東帷子薬王寺 | S56. 9.16 | 重要文化財 |
| 木造持国天・増長天立像 | 東帷子薬王寺 | S56. 9.16 | 重要文化財 |
| 青銅製燭台と花瓶 | 兼山、大通寺(兼山歴史民俗資料館へ寄託中) | S42.11.13 | 重要文化財 |
| 脛当 | 兼山、可成寺(兼山歴史民俗資料館へ寄託中) | S42.11.13 | 重要文化財 |
| 六角神輿 | 久々利1017 | S56. 9.16 | 重要有形民俗文化財 |
| 銅鐸発掘の地 | 久々利柿下入会3-249,3-250 | S32. 3.25 | 史跡 |
| 不孝寺塚古墳 | 羽崎636-1 | S32. 3.25 | 史跡 |
| 二野鍋煎古墳 | 二野1979-1 | S32. 3.25 | 史跡 |
| 羽崎中洞古墳 | 羽崎746-1 | S32. 3.25 | 史跡 |
| 大森皿屋敷古墳 | 大森台2丁目61,61-2 | S32. 3.25 | 史跡 |
| 身隠山古墳 | 広見1033-1ほか | S32. 3.25 | 史跡 |
| 熊野古墳 | 広見979 | S32. 3.25 | 史跡 |
| 大平古窯跡群 | 久々利126、147-1、152 | S41. 9.14 | 史跡 |
| 中窯跡 | 久々利柿下入会377、378 | S41. 9.14 | 史跡 |
| 浅間窯跡 | 久々利柿下入会3-1 | S41. 9.14 | 史跡 |
| 大萱古窯跡群 | 久々利289-1、久々利柿下入会352 | S41. 9.14 | 史跡 |
| 川合次郎兵衛塚1号墳 | 川合北2-16 | H 7. 6.23 | 史跡 |
| 金山城跡 | 兼山、古城山 | S42.11.13 | 史跡 |
| 兼山湊跡 | 兼山410番地先 | S42.11.13 | 史跡 |
| 古城山のオオウラジロノキ (地方名ヤマナシ) | 兼山、古城山 | S43. 8. 6 | 天然記念物 |

17 - 16 指定文化財一覧

| 市指定文化財 | | 平成24年 4月 1日現在 | |
|----------------|----------------------|---------------|-------|
| 名称 | 所在地 | 指定年月日 | 種 別 |
| 木造伝如意輪観音菩薩立像 | 広見 長福寺(山岸観音堂) | S32. 1.29 | 重要文化財 |
| 木造阿弥陀如来坐像 | 東帷子 薬王寺 | S47. 2. 1 | 重要文化財 |
| 木造釈迦如来坐像 | 東帷子 薬王寺 | S47. 2. 1 | 重要文化財 |
| 木造日光・月光菩薩立像 | 東帷子 薬王寺 | S47. 2. 1 | 重要文化財 |
| 木造薬師如来坐像 | 石森 普济寺 | S47. 2. 1 | 重要文化財 |
| 木造日光・月光菩薩立像 | 石森 普济寺 | S47. 2. 1 | 重要文化財 |
| 木造地藏菩薩半跏像 | 坂戸 観音堂 | S47. 2. 1 | 重要文化財 |
| 西山謙之助遺墨 | 個人宅 | S47. 2. 1 | 重要文化財 |
| 伝硯石 | 塩 甘露寺 | S47. 2. 1 | 重要文化財 |
| 身隠山出土須恵器 | 個人宅 | S47. 3.20 | 重要文化財 |
| 四獣形鏡 | 可児郷土歴史館 | S47. 3.20 | 重要文化財 |
| 内行花文鏡 | 個人宅 | S47. 3.20 | 重要文化財 |
| 身隠山御嶽古墳出土装身具 | 個人宅(一部、可児郷土歴史館へ寄託中) | S47. 3.20 | 重要文化財 |
| 海老虹梁双龍の彫刻 | 東帷子 薬王寺 | S47. 3.20 | 重要文化財 |
| 木造聖観音菩薩立像 | 長洞 禅林寺 | S48. 8.14 | 重要文化財 |
| 木造不動明王立像 | 長洞 禅林寺 | S48. 8.14 | 重要文化財 |
| 木造毘沙門天立像 | 長洞 禅林寺 | S48. 8.14 | 重要文化財 |
| 木造庚申像二体 | 長洞 禅林寺 | S48. 8.14 | 重要文化財 |
| 木造阿弥陀如来立像 | 下切 神留寺(可児郷土歴史館へ寄託中) | S48. 8.14 | 重要文化財 |
| 木造観音・勢至菩薩立像 | 下切 神留寺(可児郷土歴史館へ寄託中) | S48. 8.14 | 重要文化財 |
| 木造薬師如来坐像 | 下切 三明寺 | S48. 8.14 | 重要文化財 |
| 木造薬師如来坐像 | 久々利 円明寺 | S48. 8.14 | 重要文化財 |
| 木造地藏菩薩立像 | 久々利 円明寺 | S48. 8.14 | 重要文化財 |
| 木造愛染明王坐像 | 久々利 円明寺 | S48. 8.14 | 重要文化財 |
| 木造阿弥陀如来坐像 | 久々利 円明寺 | S48. 8.14 | 重要文化財 |
| 木造弁財天坐像及び十五童子像 | 久々利 円明寺 | S48. 8.14 | 重要文化財 |
| 木造弁財天坐像(右) | 久々利 円明寺 | S48. 8.14 | 重要文化財 |
| 木造弁財天坐像(左) | 久々利 円明寺 | S48. 8.14 | 重要文化財 |
| 木造不動明王立像 | 久々利 円明寺 | S48. 8.14 | 重要文化財 |
| 木造千体地藏菩薩 | 久々利 円明寺 | S48. 8.14 | 重要文化財 |
| 石造地藏菩薩坐像 | 久々利 円明寺 | S48. 8.14 | 重要文化財 |
| 磚製五大明王像 | 久々利 円明寺 | S48. 8.14 | 重要文化財 |
| 木造阿弥陀如来坐像 | 羽崎 龍泉寺 | S50.12.20 | 重要文化財 |
| 木造十一面観音立像 | 羽崎 龍泉寺 | S50.12.20 | 重要文化財 |
| 木造十一面観音立像 | 羽崎 龍泉寺 | S50.12.20 | 重要文化財 |
| 木造不動明王立像 | 羽崎 龍泉寺 | S50.12.20 | 重要文化財 |
| 木造天部立像 | 羽崎 龍泉寺 | S50.12.20 | 重要文化財 |
| 石造浮彫阿弥陀如来坐像 | 羽崎(可児郷土歴史館へ寄託中) | S59.12.12 | 重要文化財 |
| 木造阿弥陀如来立像 | 二野 無量寺(可児郷土歴史館へ寄託中) | S59.12.12 | 重要文化財 |
| 石造狛犬一对 | 広見 広見神社 | S59.12.12 | 重要文化財 |
| 陶製狛犬一对 | 広見 広見神社(可児郷土歴史館へ寄託中) | S59.12.12 | 重要文化財 |
| 志野橋絵向付 | 可児郷土歴史館 | S59.12.12 | 重要文化財 |
| 織部土筆絵皿 | 可児郷土歴史館 | S59.12.12 | 重要文化財 |
| 大平古窯跡群出土品 | 可児郷土歴史館 | S59.12.12 | 重要文化財 |
| 姫下切古窯跡出土品 | 可児郷土歴史館 | S59.12.12 | 重要文化財 |
| 木造薬師如来坐像 | 下恵土 薬師堂 | S60.10.15 | 重要文化財 |
| 木造日光・月光菩薩立像 | 下恵土 薬師堂 | S60.10.15 | 重要文化財 |
| 三千仏画 | 久々利 長保寺 | S62.11.11 | 重要文化財 |
| 三角縁三神三獣鏡 | 可児郷土歴史館 | H 2. 3.30 | 重要文化財 |
| 銀象嵌直刀 | 川合考古資料館 | H 2. 3.30 | 重要文化財 |
| 岡田将監屋敷跡出土品 | 可児郷土歴史館 | H 2. 3.30 | 重要文化財 |
| 鳥つまみ蓋付須恵器 | 川合考古資料館 | H 6. 6. 1 | 重要文化財 |
| 下切八幡神社本殿附棟札 | 下切795-1 | H14. 2.27 | 重要文化財 |

17 - 16 指定文化財一覧

| 市指定文化財 | | 平成24年 4月 1日現在 | |
|--------------|------------------------|---------------|-----------|
| 名称 | 所在地 | 指定年月日 | 種別 |
| 木造薬師如来坐像 | 矢戸 横市薬師堂(可児郷土歴史館へ寄託中) | S15. 5.21 | 重要文化財 |
| 三階倉 | 兼山622 | S17. 9.27 | 重要文化財 |
| 斎藤正義画像 | 兼山 浄音寺 | S17. 9.27 | 重要文化財 |
| 妙向尼画像 | 兼山 常照寺 | S17. 9.27 | 重要文化財 |
| 森長可画像 | 兼山 可成寺 | S17. 9.27 | 重要文化財 |
| 木造如意輪観音菩薩半跏像 | 兼山 戸立観音堂 | S17. 9.27 | 重要文化財 |
| 木造狛犬 | 兼山 貴船神社(兼山歴史民俗資料館へ寄託中) | S17. 9.27 | 重要文化財 |
| 蛙又 | 兼山 貴船神社(兼山歴史民俗資料館へ寄託中) | S17. 9.27 | 重要文化財 |
| 棟札 | 兼山 貴船神社(兼山歴史民俗資料館へ寄託中) | S17. 9.27 | 重要文化財 |
| 社額 | 兼山 貴船神社 | S17. 9.27 | 重要文化財 |
| 金山記全集大成 | 兼山 大通寺(兼山歴史民俗資料館へ寄託中) | S17. 9.27 | 重要文化財 |
| 兼山札 | 兼山歴史民俗資料館及び個人宅 | S17. 9.27 | 重要文化財 |
| 塩・海魚定書(写) | 兼山 個人宅 | S17. 9.27 | 重要文化財 |
| 森長武・忠洪書状 | 兼山 可成寺 | S17. 9.27 | 重要文化財 |
| 戸立観音堂 | 兼山1168-2 | S17. 9.27 | 重要文化財 |
| 銅造大日如来坐像 | 可児郷土歴史館 | S19. 5.28 | 重要文化財 |
| 大般若経 | 東帷子 薬王寺(可児郷土歴史館へ寄託中) | S19. 5.28 | 重要文化財 |
| 薬王寺本堂 | 東帷子 薬王寺 | S19. 5.28 | 重要文化財 |
| 木造獅子頭 | 塩河 八幡神社(可児郷土歴史館へ寄託中) | S59.12.12 | 重要有形民俗文化財 |
| 今八幡神社祭礼記 | 今 八幡神社 | S61.11.11 | 重要有形民俗文化財 |
| 羽崎日吉神社の舞台附棟札 | 羽崎754-1 | S13. 7.24 | 重要有形民俗文化財 |
| 兼山貴船神社の山車 | 兼山635 | S17. 9.27 | 重要有形民俗文化財 |
| 可児市宮太鼓 | 市内 | S50. 2.28 | 重要無形民俗文化財 |
| 久々利八幡神社大祭 | 久々利 八幡神社 | S59.12.12 | 重要無形民俗文化財 |
| 土田白鬚神社流鏝馬祭 | 土田 白鬚神社 | S59.12.12 | 重要無形民俗文化財 |
| 兼山下町の辻念仏 | 兼山 | H17. 9.27 | 重要無形民俗文化財 |
| 泳宮 | 久々利1607 | S31. 6. 2 | 史跡 |
| 八坂入彦命墓 | 久々利333 | S31. 6. 2 | 史跡 |
| 西山謙之助出生地 | 久々利1739 1740-2 | S31. 6. 2 | 史跡 |
| 西寺山古墳 | 中恵土1944-1 | S31. 6. 2 | 史跡 |
| 大森城跡 | 大森 | S47. 2. 1 | 史跡 |
| 岡田将監屋敷跡 | 下切419-1ほか | S47. 2. 1 | 史跡 |
| 千村氏屋敷跡 | 久々利1644-1 | S47. 2. 1 | 史跡 |
| 今渡の渡し場跡 | 今渡神明地内 | S47. 3.20 | 史跡 |
| 徳野陣屋跡 | 下恵土3236-1ほか | S47. 3.20 | 史跡 |
| 千村家の墓所 | 久々利1655 | S47. 3.20 | 史跡 |
| 平岡石見守の墓所 | 下恵土2845-2 | S47. 3.20 | 史跡 |
| 長山城跡 | 瀬田696ほか | S49. 2.19 | 史跡 |
| 土田北割田3号墳 | 土田1294-12 | S59.12.12 | 史跡 |
| 妙向尼の墓所 | 兼山 常照寺 | H17. 9.27 | 史跡 |
| 森家の墓所 | 兼山 可成寺 | H17. 9.27 | 史跡 |
| 山本籐九郎家の墓所 | 兼山 専養寺 | H17. 9.27 | 史跡 |
| 春秋園 | 久々利1664-1 | H 7. 5. 1 | 名勝 |
| 兼山澁 | 兼山橋から兼山湊跡に至る左岸河川敷 | H17. 9.27 | 名勝 |
| イワオモダカ自生地 | 久々利 | S47. 3.20 | 天然記念物 |
| ヒツバタゴ | 久々利 | S47. 3.20 | 天然記念物 |
| ハナノキ自生地 | 久々利 | S47. 3.20 | 天然記念物 |
| ヒツバタゴ自生地 | 久々利柿下入会3-110 | S47. 3.20 | 天然記念物 |
| フウ | 久々利1606-4 | S53. 2. 1 | 天然記念物 |
| ミカワバイケイソウ自生地 | 柿下 | H 7. 5. 1 | 天然記念物 |
| 平貝戸の化石株 | 平貝戸 | H14. 2.27 | 天然記念物 |
| 兼山貴船神社のカヤ | 兼山 貴船神社 | H17. 9.27 | 天然記念物 |
| 鳩吹山のシデコブシ自生地 | 土田字大脇4909 - 1 地内 | H18. 5.22 | 天然記念物 |

18 観 光

18 - 1 観光地点入込客数状況

その1 花フェスタ記念公園入園者数 (単位:人)

| 区分 | 平成19年度 | 平成20年度 | 平成21年度 | 平成22年度 | 平成23年度 |
|-------------------|---------|---------|---------|---------|---------|
| 花フェスタ記念公園 入園者数 | 467,693 | 492,044 | 380,513 | 370,799 | 275,426 |

資料 花フェスタ記念公園

その2 可児市温泉施設利用者数 (単位:人)

| 区分 | 平成19年 | 平成20年 | 平成21年 | 平成22年 | 平成23年 |
|-----------------------------|---------|---------|---------|---------|---------|
| 天然温泉 三峰 | 253,741 | 242,604 | 218,807 | 218,270 | 221,687 |
| 天然温泉 Spa Resort 湯の華アイランド | - | 308,603 | 566,966 | 590,230 | 606,734 |

資料 岐阜県観光レクリエーション動態調査

その3 可児市直売所利用者数 (単位:人)

| 区分 | 平成19年 | 平成20年 | 平成21年 | 平成22年 | 平成23年 |
|---------------|---------|---------|---------|---------|---------|
| JAめぐみの とれたた広場 | 398,187 | 488,952 | 488,193 | 503,630 | 486,896 |

資料 岐阜県観光レクリエーション動態調査

18 - 2 ゴルフ場利用者数(納税者数)

(単位:人)

| 区分 | 平成19年 | 平成20年 | 平成21年 | 平成22年 | 平成23年 |
|------------|---------|---------|---------|---------|---------|
| 市内ゴルフ場利用者数 | 464,191 | 478,165 | 468,520 | 449,720 | 431,033 |

資料 東濃県税事務所

注)各年3月1日～2月末日までの利用者数である。

市内ゴルフ場は、愛岐カントリークラブ、小萱OGMチェリークリークカントリークラブ、名古屋ヒルズゴルフ倶楽部(旧セラヴィゴルフ倶楽部)、中部国際ゴルフクラブ、東建塩河カントリー倶楽部(旧富士カントリー塩河倶楽部)、日本ラインゴルフ倶楽部、富士カントリー可児クラブ(可児ゴルフ場)、富士カントリー可児クラブ(美濃ゴルフ場)の8ヶ所である。上記数値はゴルフ場利用者のうち、納税者数の数値であり非課税分は含んでいない。

18 - 3 市内宿泊施設状況

| 市内宿泊施設数および収容人員 | | 各年 1月 1日現在 | | | | |
|----------------|----|------------|---------|------|----|------|
| 区分 | 総数 | | ビジネスホテル | | 旅館 | |
| | 軒数 | 収容人員 | 軒数 | 収容人員 | 軒数 | 収容人員 |
| 平成20年 | 6 | 396 | 5 | 380 | 1 | 16 |
| " 21年 | 6 | 396 | 5 | 380 | 1 | 16 |
| " 22年 | 6 | 396 | 5 | 380 | 1 | 16 |
| " 23年 | 6 | 396 | 5 | 380 | 1 | 16 |
| " 24年 | 5 | 366 | 4 | 350 | 1 | 16 |

資料 経済政策課

19 財政

19 - 1 歳入決算額の推移(普通会計)

(単位:千円、%)

| 区分 | 平成19年度 | | | 平成20年度 | | | 平成21年度 | | |
|-----------------|-------------------|--------------|--------------|-------------------|--------------|--------------|-------------------|--------------|--------------|
| | 金額 | 構成比 | 対前年度比 | 金額 | 構成比 | 対前年度比 | 金額 | 構成比 | 対前年度比 |
| 総額 | 27,140,693 | 100.0 | 103.4 | 27,987,051 | 100.0 | 103.1 | 28,588,427 | 100.0 | 102.1 |
| A 自主財源合計 | 19,030,969 | 70.1 | 111.7 | 20,200,709 | 72.2 | 106.1 | 18,267,223 | 65.0 | 90.4 |
| 市税 | 15,450,950 | 56.9 | 112.0 | 15,526,511 | 55.5 | 100.5 | 14,387,030 | 50.3 | 92.7 |
| 分担金・負担金 | 219,278 | 0.8 | 92.5 | 218,843 | 0.8 | 99.8 | 225,038 | 0.8 | 102.8 |
| 使用料・手数料 | 598,966 | 2.2 | 98.7 | 593,141 | 2.1 | 99.0 | 584,935 | 2.0 | 98.6 |
| 財産収入 | 177,507 | 0.7 | 72.6 | 121,035 | 0.4 | 68.2 | 157,555 | 0.6 | 130.2 |
| 寄附金 | 951 | 0.0 | 6.4 | 13,838 | 0.0 | 1,455.1 | 23,106 | 0.1 | 167.0 |
| 繰入金 | 501,595 | 1.8 | 225.7 | 1,463,601 | 5.2 | 291.8 | 218,557 | 0.8 | 14.9 |
| 繰越金 | 1,320,094 | 4.9 | 109.8 | 1,500,114 | 5.4 | 113.6 | 1,919,259 | 6.7 | 127.9 |
| 諸収入 | 761,628 | 2.8 | 106.5 | 763,626 | 2.7 | 100.3 | 751,743 | 2.6 | 98.4 |
| B 依存財源合計 | 8,109,724 | 29.9 | 88.0 | 7,786,342 | 27.8 | 96.0 | 10,321,204 | 35.0 | 132.6 |
| 地方譲与税 | 385,921 | 1.4 | 34.7 | 371,543 | 1.3 | 96.3 | 348,075 | 1.2 | 93.7 |
| 利子割交付金 | 71,961 | 0.3 | 129.1 | 75,209 | 0.3 | 104.5 | 67,265 | 0.2 | 89.4 |
| 配当割交付金 | 62,993 | 0.2 | 114.2 | 26,103 | 0.1 | 41.4 | 21,079 | 0.1 | 80.8 |
| 株式等譲渡所得割交付金 | 40,655 | 0.1 | 85.7 | 11,164 | 0.0 | 27.5 | 9,562 | 0.0 | 85.7 |
| ゴルフ場利用税交付金 | 229,599 | 0.8 | 104.8 | 231,174 | 0.8 | 100.7 | 229,330 | 0.8 | 99.2 |
| 地方消費税交付金 | 910,063 | 3.4 | 103.2 | 887,050 | 3.2 | 97.5 | 922,710 | 3.2 | 104.0 |
| 特別地方消費税交付金 | 0 | 0.0 | - | 0 | 0.0 | - | 0 | 0.0 | - |
| 自動車取得税交付金 | 207,137 | 0.8 | 95.2 | 183,427 | 0.7 | 88.6 | 107,497 | 0.4 | 58.6 |
| 地方特例交付金 | 99,483 | 0.4 | 24.8 | 207,034 | 0.7 | 208.1 | 199,788 | 0.7 | 96.5 |
| 地方交付税 | 1,165,296 | 4.3 | 82.0 | 1,021,069 | 3.6 | 87.6 | 1,581,773 | 5.0 | 154.9 |
| 交通安全対策特別交付金 | 19,058 | 0.1 | 99.0 | 17,134 | 0.1 | 89.9 | 17,090 | 0.1 | 99.7 |
| 国庫支出金 | 1,683,026 | 6.2 | 79.9 | 1,733,844 | 6.2 | 103.0 | 3,948,721 | 13.8 | 227.7 |
| 県支出金 | 1,617,632 | 6.0 | 144.9 | 1,560,691 | 5.6 | 96.5 | 1,432,314 | 5.0 | 91.8 |
| 地方債 | 1,616,900 | 6.0 | 103.3 | 1,460,900 | 5.2 | 90.4 | 1,436,000 | 5.0 | 98.3 |

| 区分 | 平成22年度 | | | 平成23年度 | | |
|-----------------|-------------------|--------------|--------------|-------------------|--------------|--------------|
| | 金額 | 構成比 | 対前年度比 | 金額 | 構成比 | 対前年度比 |
| 総額 | 28,602,826 | 100.0 | 100.1 | 28,771,618 | 100.0 | 100.6 |
| A 自主財源合計 | 17,737,053 | 62.0 | 97.1 | 17,973,562 | 62.5 | 101.3 |
| 市税 | 13,900,153 | 48.6 | 96.6 | 14,028,555 | 48.8 | 100.9 |
| 分担金・負担金 | 225,636 | 0.8 | 100.3 | 241,834 | 0.8 | 107.2 |
| 使用料・手数料 | 583,530 | 2.0 | 99.8 | 581,641 | 2.0 | 99.7 |
| 財産収入 | 174,772 | 0.6 | 110.9 | 106,543 | 0.4 | 61.0 |
| 寄附金 | 6,419 | 0.0 | 27.8 | 14,934 | 0.1 | 232.7 |
| 繰入金 | 86,262 | 0.3 | 39.5 | 48,533 | 0.2 | 56.3 |
| 繰越金 | 1,874,593 | 6.6 | 97.7 | 2,113,151 | 7.3 | 112.7 |
| 諸収入 | 885,688 | 3.1 | 117.8 | 838,371 | 2.9 | 94.7 |
| B 依存財源合計 | 10,865,773 | 38.0 | 105.3 | 10,798,056 | 37.5 | 99.4 |
| 地方譲与税 | 338,650 | 1.2 | 97.3 | 330,483 | 1.1 | 97.6 |
| 利子割交付金 | 61,445 | 0.2 | 91.3 | 59,905 | 0.2 | 97.5 |
| 配当割交付金 | 26,469 | 0.1 | 125.6 | 28,774 | 0.1 | 108.7 |
| 株式等譲渡所得割交付金 | 7,855 | 0.0 | 82.1 | 6,341 | 0.0 | 80.7 |
| ゴルフ場利用税交付金 | 222,068 | 0.8 | 96.8 | 209,135 | 0.7 | 94.2 |
| 地方消費税交付金 | 921,125 | 3.2 | 99.8 | 878,563 | 3.1 | 95.4 |
| 特別地方消費税交付金 | 0 | 0.0 | - | 0 | 0.0 | - |
| 自動車取得税交付金 | 96,549 | 0.3 | 89.8 | 74,193 | 0.3 | 76.8 |
| 地方特例交付金 | 177,312 | 0.6 | 88.8 | 150,334 | 0.5 | 84.8 |
| 地方交付税 | 2,674,897 | 9.3 | 169.1 | 3,169,407 | 11.0 | 118.5 |
| 交通安全対策特別交付金 | 16,316 | 0.1 | 95.5 | 15,920 | 0.1 | 97.6 |
| 国庫支出金 | 3,428,979 | 12.0 | 86.8 | 3,181,782 | 11.1 | 92.8 |
| 県支出金 | 1,430,808 | 5.0 | 99.9 | 1,585,319 | 5.5 | 110.8 |
| 地方債 | 1,463,300 | 5.1 | 101.9 | 1,107,900 | 3.8 | 75.7 |

資料 財政課

19 財政

19 - 2 目的別歳出決算額の推移(普通会計)

(単位:千円、%)

| 区分 | 平成19年度 | | | 平成20年度 | | | 平成21年度 | | |
|-----------|-------------------|--------------|--------------|-------------------|--------------|--------------|-------------------|--------------|--------------|
| | 金額 | 構成比 | 対前年度比 | 金額 | 構成比 | 対前年度比 | 金額 | 構成比 | 対前年度比 |
| 総額 | 25,640,579 | 100.0 | 102.8 | 26,067,792 | 100.0 | 101.7 | 26,713,834 | 100.0 | 102.5 |
| 議会費 | 230,656 | 0.9 | 92.5 | 237,628 | 0.9 | 103.0 | 234,399 | 0.9 | 98.6 |
| 総務費 | 4,774,010 | 18.6 | 145.7 | 3,807,194 | 14.6 | 79.7 | 4,825,881 | 18.1 | 126.8 |
| 民生費 | 6,281,005 | 24.5 | 112.6 | 6,383,788 | 24.5 | 101.6 | 6,556,652 | 24.5 | 102.7 |
| 衛生費 | 2,568,943 | 10.0 | 97.9 | 2,574,839 | 9.9 | 100.2 | 2,584,128 | 9.7 | 100.4 |
| 労働費 | 39,794 | 0.2 | 119.2 | 38,969 | 0.1 | 97.9 | 143,598 | 0.5 | 368.5 |
| 農林水産業費 | 565,835 | 2.2 | 107.2 | 583,837 | 2.2 | 103.2 | 551,150 | 2.1 | 94.4 |
| 商工費 | 235,605 | 0.9 | 104.4 | 253,202 | 1.0 | 107.5 | 255,019 | 1.0 | 100.7 |
| 土木費 | 3,931,360 | 15.3 | 84.2 | 4,258,889 | 16.3 | 108.3 | 4,119,786 | 15.4 | 96.7 |
| 消防費 | 939,775 | 3.7 | 99.0 | 948,806 | 3.6 | 101.0 | 1,017,741 | 3.8 | 107.3 |
| 教育費 | 3,569,343 | 13.9 | 84.1 | 3,927,659 | 15.1 | 110.0 | 4,173,241 | 15.6 | 106.3 |
| 災害復旧費 | 0 | 0.0 | - | 0 | 0.0 | - | 0 | 0.0 | - |
| 公債費 | 2,504,253 | 9.8 | 97.8 | 3,052,981 | 11.7 | 121.9 | 2,252,239 | 8.4 | 73.8 |

| 区分 | 平成22年度 | | | 平成23年度 | | |
|-----------|-------------------|--------------|-------------|-------------------|--------------|--------------|
| | 金額 | 構成比 | 対前年度比 | 金額 | 構成比 | 対前年度比 |
| 総額 | 26,489,675 | 100.0 | 99.2 | 26,938,383 | 100.0 | 101.7 |
| 議会費 | 226,032 | 0.8 | 96.4 | 284,946 | 1.1 | 126.1 |
| 総務費 | 3,042,457 | 11.5 | 63.0 | 3,772,086 | 14.0 | 124.0 |
| 民生費 | 8,304,965 | 31.3 | 126.7 | 8,490,690 | 31.5 | 102.2 |
| 衛生費 | 2,593,941 | 9.8 | 100.4 | 2,632,558 | 9.8 | 101.5 |
| 労働費 | 76,696 | 0.3 | 53.4 | 89,189 | 0.3 | 116.3 |
| 農林水産業費 | 536,005 | 2.0 | 97.3 | 521,485 | 1.9 | 97.3 |
| 商工費 | 376,170 | 1.4 | 147.5 | 243,863 | 0.9 | 64.8 |
| 土木費 | 3,856,464 | 14.6 | 93.6 | 3,761,028 | 14.0 | 97.5 |
| 消防費 | 952,391 | 3.6 | 93.6 | 990,987 | 3.7 | 104.1 |
| 教育費 | 3,987,641 | 15.1 | 95.6 | 3,510,226 | 13.0 | 88.0 |
| 災害復旧費 | 321,056 | 1.2 | - | 377,854 | 1.4 | 117.7 |
| 公債費 | 2,215,857 | 8.4 | 98.4 | 2,263,471 | 8.4 | 102.1 |

資料 財政課

19 財政

19 - 3 性質別歳出決算額の推移(普通会計)

(単位:千円、%)

| 区分 | 平成19年度 | | | 平成20年度 | | | 平成21年度 | | |
|---------------|-------------------|--------------|--------------|-------------------|--------------|--------------|-------------------|--------------|--------------|
| | 金額 | 構成比 | 対前年度比 | 金額 | 構成比 | 対前年度比 | 金額 | 構成比 | 対前年度比 |
| 総額 | 25,640,579 | 100.0 | 102.8 | 26,067,792 | 100.0 | 101.7 | 26,713,834 | 100.0 | 102.5 |
| A 消費的経費計 | 14,807,086 | 57.7 | 103.5 | 15,083,696 | 57.9 | 101.9 | 17,426,706 | 65.2 | 115.5 |
| 1 人件費 | 3,841,406 | 15.0 | 99.1 | 3,844,110 | 14.7 | 100.1 | 3,873,386 | 14.5 | 100.8 |
| 2 物件費 | 4,275,306 | 16.7 | 102.8 | 4,312,384 | 16.5 | 100.9 | 4,508,666 | 16.9 | 104.6 |
| 3 維持補修費 | 155,160 | 0.6 | 94.2 | 168,592 | 0.6 | 108.7 | 207,100 | 0.8 | 122.8 |
| 4 扶助費 | 3,203,370 | 12.5 | 110.2 | 3,357,440 | 12.9 | 104.8 | 3,589,249 | 13.4 | 106.9 |
| 5 補助費等 | 3,331,844 | 13.0 | 103.9 | 3,401,170 | 13.0 | 102.1 | 5,248,305 | 19.6 | 154.3 |
| B 投資的経費計 | 4,001,459 | 15.6 | 82.7 | 3,932,254 | 15.1 | 98.3 | 3,212,324 | 12.0 | 81.7 |
| 1 普通建設事業費 | 4,001,459 | 15.6 | 82.7 | 3,932,254 | 15.1 | 98.3 | 3,212,324 | 12.0 | 81.7 |
| 補助 | 1,596,851 | 6.2 | 105.7 | 1,546,874 | 5.9 | 96.9 | 1,068,154 | 4.0 | 69.1 |
| 単独 | 2,404,608 | 9.2 | 73.4 | 2,328,999 | 9.0 | 99.3 | 2,105,232 | 7.9 | 90.4 |
| その他 | 59,342 | 0.2 | 44.4 | 54,295 | 0.2 | 91.5 | 38,938 | 0.1 | 71.7 |
| 2 災害復旧事業費 | 0 | 0.0 | - | 0 | 0.0 | - | 0 | 0.0 | - |
| C 公債費 | 2,504,253 | 9.8 | 97.8 | 3,052,981 | 11.7 | 121.9 | 2,252,239 | 8.4 | 73.8 |
| 元利償還金 | 2,504,253 | 9.8 | 97.8 | 3,052,981 | 11.7 | 121.9 | 2,252,239 | 8.4 | 73.8 |
| D 積立金 | 1,101,174 | 4.3 | 427.7 | 521,291 | 2.0 | 47.3 | 358,468 | 1.3 | 68.8 |
| E 投資及び出資金・貸付金 | 80,352 | 0.3 | 98.2 | 98,493 | 0.4 | 122.6 | 92,330 | 0.3 | 93.7 |
| F 繰出金 | 3,146,255 | 12.3 | 108.9 | 3,379,077 | 13.0 | 107.4 | 3,371,767 | 12.6 | 99.8 |

| 区分 | 平成22年度 | | | 平成23年度 | | |
|---------------|-------------------|--------------|-------------|-------------------|--------------|--------------|
| | 金額 | 構成比 | 対前年度比 | 金額 | 構成比 | 対前年度比 |
| 総額 | 26,489,675 | 100.0 | 99.2 | 26,938,383 | 100.0 | 101.7 |
| A 消費的経費計 | 17,066,090 | 64.4 | 97.9 | 17,098,352 | 63.5 | 100.2 |
| 1 人件費 | 3,892,906 | 14.7 | 100.5 | 3,896,788 | 14.5 | 100.1 |
| 2 物件費 | 4,439,044 | 16.8 | 98.5 | 4,346,483 | 16.1 | 97.9 |
| 3 維持補修費 | 155,000 | 0.6 | 74.8 | 149,757 | 0.6 | 96.6 |
| 4 扶助費 | 5,095,354 | 19.2 | 142.0 | 5,279,788 | 19.6 | 103.6 |
| 5 補助費等 | 3,483,786 | 13.1 | 66.4 | 3,425,536 | 12.7 | 98.3 |
| B 投資的経費計 | 3,115,125 | 11.8 | 97.0 | 2,904,736 | 10.8 | 93.2 |
| 1 普通建設事業費 | 2,794,069 | 10.6 | 87.0 | 2,526,882 | 9.4 | 90.4 |
| 補助 | 973,102 | 3.7 | 91.1 | 1,030,581 | 3.8 | 105.9 |
| 単独 | 1,744,114 | 6.6 | 82.8 | 1,465,195 | 5.4 | 84.0 |
| その他 | 76,853 | 0.3 | 197.4 | 31,106 | 0.1 | 40.5 |
| 2 災害復旧事業費 | 321,056 | 1.2 | - | 377,854 | 1.4 | 117.7 |
| C 公債費 | 2,215,857 | 8.4 | 98.4 | 2,263,471 | 8.4 | 102.1 |
| 元利償還金 | 2,215,857 | 8.4 | 98.4 | 2,263,471 | 8.4 | 102.1 |
| D 積立金 | 362,049 | 1.4 | 101.0 | 1,198,633 | 4.4 | 331.1 |
| E 投資及び出資金・貸付金 | 91,950 | 0.3 | 99.6 | 95,552 | 0.4 | 103.9 |
| F 繰出金 | 3,638,604 | 13.7 | 107.9 | 3,377,639 | 12.5 | 92.8 |

資料 財政課

19 - 4 税収入額の推移

(単位:千円、%)

| 区分 | 平成19年度 | | | 平成20年度 | | |
|-----------|-------------------|--------------|--------------|-------------------|--------------|--------------|
| | 金額 | 構成比 | 対前年度比 | 金額 | 構成比 | 対前年度比 |
| 総額 | 15,450,950 | 100.0 | 112.0 | 15,526,511 | 100.0 | 100.5 |
| 市民税 | 7,400,257 | 47.9 | 124.6 | 7,232,132 | 46.6 | 97.7 |
| 固定資産税 | 6,171,610 | 40.0 | 102.7 | 6,393,674 | 41.2 | 103.6 |
| 軽自動車税 | 160,182 | 1.0 | 103.5 | 167,630 | 1.1 | 104.6 |
| 市たばこ税 | 542,409 | 3.5 | 99.6 | 528,557 | 3.4 | 97.4 |
| 特別土地保有税 | 0 | 0.0 | - | 0 | 0.0 | - |
| 都市計画税 | 1,176,492 | 7.6 | 102.0 | 1,204,518 | 7.7 | 102.4 |

| 区分 | 平成21年度 | | | 平成22年度 | | |
|-----------|-------------------|--------------|-------------|-------------------|--------------|-------------|
| | 金額 | 構成比 | 対前年度比 | 金額 | 構成比 | 対前年度比 |
| 総額 | 14,387,030 | 100.0 | 92.7 | 13,900,153 | 100.0 | 96.6 |
| 市民税 | 6,435,734 | 44.7 | 89.0 | 5,798,123 | 41.7 | 90.1 |
| 固定資産税 | 6,138,592 | 42.7 | 96.0 | 6,229,821 | 44.8 | 101.5 |
| 軽自動車税 | 172,934 | 1.2 | 103.2 | 177,795 | 1.3 | 102.8 |
| 市たばこ税 | 492,363 | 3.4 | 93.2 | 515,682 | 3.7 | 104.7 |
| 特別土地保有税 | 0 | 0.0 | - | 0 | 0.0 | - |
| 都市計画税 | 1,147,407 | 8.0 | 95.3 | 1,178,732 | 8.5 | 102.7 |

| 区分 | 平成23年度 | | |
|-----------|-------------------|--------------|--------------|
| | 金額 | 構成比 | 対前年度比 |
| 総額 | 14,028,555 | 100.0 | 100.9 |
| 市民税 | 6,003,874 | 42.8 | 103.5 |
| 固定資産税 | 6,077,581 | 43.3 | 97.6 |
| 軽自動車税 | 180,706 | 1.3 | 101.6 |
| 市たばこ税 | 599,674 | 4.3 | 116.3 |
| 特別土地保有税 | 0 | 0.0 | - |
| 都市計画税 | 1,166,720 | 8.3 | 99.0 |

資料 財政課

19 - 5 主な財政指標

| 区分 | 平成19年度 | 平成20年度 | 平成21年度 |
|-----------------|--------|--------|--------|
| 財政力指数 | 0.952 | 0.968 | 0.965 |
| 実質収支比率 (%) | 7.3 | 9.1 | 8.4 |
| 経常収支比率 1) (%) | 87.0 | 89.8 | 89.8 |
| 人件費比率 (%) | 15.0 | 14.7 | 14.5 |
| 物件費比率 (%) | 16.7 | 16.5 | 16.9 |
| 投資的経費の割合 (%) | 15.6 | 15.1 | 12.0 |
| 公債費比率 (%) | 9.8 | 8.8 | 6.5 |

1)減税補てん債及び臨時財政対策債を一般財源等に加えた数値。

| 区分 | 平成22年度 | 平成23年度 |
|-----------------|--------|--------------|
| 財政力指数 | 0.929 | 0.877 |
| 実質収支比率 (%) | 9.6 | 8.9 |
| 経常収支比率 1) (%) | 89.6 | 87.7 |
| 人件費比率 (%) | 14.7 | 14.5 |
| 物件費比率 (%) | 16.8 | 16.1 |
| 投資的経費の割合 (%) | 11.7 | 10.8 |
| 公債費比率 (%) | 6.4 | 6.2 |

資料 財政課

20 行政・選挙

20 - 1 市長(町長)選挙

| 選挙期日 | 当日有権者数 | | | 投票者数 | | | 投票率(%) | | | 有効 投票数 | 候補 者数 | 備考 |
|-----------|--------|--------|--------|--------|--------|--------|--------|-------|-------|-----------|----------|-----|
| | 総数 | 男 | 女 | 総数 | 男 | 女 | 総数 | 男 | 女 | | | |
| S30. 3.10 | 13,147 | ... | ... | 10,828 | 5,361 | 5,467 | 82.36 | ... | ... | 10,745 | 2 | |
| S33.12. 7 | 13,917 | ... | ... | 12,332 | ... | ... | 88.61 | ... | ... | 12,269 | 4 | |
| S37.12. 1 | - | - | - | - | - | - | - | - | - | - | 1 | 無投票 |
| S41.11.27 | 15,869 | 7,686 | 8,183 | 13,623 | 6,564 | 7,059 | 85.85 | 85.40 | 82.26 | 13,440 | 3 | |
| S43.12.22 | 17,834 | ... | ... | 11,550 | ... | ... | 64.76 | 64.69 | 64.84 | 11,452 | 3 | |
| S47.11.26 | 20,120 | 9,848 | 10,272 | 13,627 | 6,638 | 6,989 | 67.73 | 67.40 | 68.04 | 13,285 | 2 | |
| S51.11.21 | 26,032 | 12,706 | 13,326 | 14,495 | 6,944 | 7,551 | 55.68 | 54.65 | 56.66 | 14,293 | 2 | |
| S55.11.23 | 35,749 | 17,575 | 18,174 | 27,901 | 13,448 | 14,453 | 78.05 | 76.52 | 79.53 | 27,665 | 2 | |
| S57.11. 7 | - | - | - | - | - | - | - | - | - | - | 1 | 無投票 |
| S61.10.26 | - | - | - | - | - | - | - | - | - | - | 1 | 無投票 |
| H 2.10.28 | 54,018 | 26,450 | 27,568 | 24,265 | 11,631 | 12,634 | 44.92 | 43.97 | 45.83 | 24,010 | 2 | |
| H 6.10.23 | - | - | - | - | - | - | - | - | - | - | 1 | 無投票 |
| H10.10.25 | 67,321 | 33,095 | 34,226 | 36,179 | 17,330 | 18,849 | 53.74 | 52.36 | 55.07 | 35,767 | 2 | |
| H14.10.27 | - | - | - | - | - | - | - | - | - | - | 1 | 無投票 |
| H18.10.22 | 75,469 | 37,080 | 38,389 | 38,373 | 18,490 | 19,883 | 50.85 | 49.87 | 51.79 | 37,929 | 4 | |
| H22.10.24 | 76,750 | 37,779 | 38,971 | 38,778 | 18,739 | 20,039 | 50.53 | 49.60 | 51.42 | 38,360 | 2 | |

資料 選挙管理委員会

【旧兼山町】

| 選挙期日 | 当日有権者数 | | | 投票者数 | | | 投票率(%) | | | 有効 投票数 | 候補 者数 | 備考 |
|-----------|--------|-----|-----|-------|-----|-----|--------|-------|-------|-----------|----------|-----|
| | 総数 | 男 | 女 | 総数 | 男 | 女 | 総数 | 男 | 女 | | | |
| S40.10. 3 | - | - | - | - | - | - | - | - | - | - | 1 | 無投票 |
| S44. 9.28 | 1,383 | 666 | 717 | 1,286 | 607 | 679 | 92.99 | 91.14 | 94.70 | 1,278 | 2 | |
| S48. 9.30 | 1,413 | 682 | 731 | 1,323 | 635 | 688 | 93.63 | 93.11 | 94.12 | 1,300 | 2 | |
| S52.10. 2 | - | - | - | - | - | - | - | - | - | - | 1 | 無投票 |
| S56. 9.27 | - | - | - | - | - | - | - | - | - | - | 1 | 無投票 |
| S60. 9.29 | 1,497 | 717 | 780 | 1,396 | 668 | 728 | 93.25 | 93.17 | 93.33 | 1,370 | 2 | |
| H 1. 9.24 | - | - | - | - | - | - | - | - | - | - | 1 | 無投票 |
| H 5. 9.26 | - | - | - | - | - | - | - | - | - | - | 1 | 無投票 |
| H 9. 9.28 | 1,521 | 723 | 798 | 1,344 | 620 | 724 | 88.36 | 85.75 | 90.73 | 1,337 | 2 | |
| H13. 9.30 | - | - | - | - | - | - | - | - | - | - | 1 | 無投票 |

資料 選挙管理委員会

20 行政・選挙

20 - 2 市(町)議会議員選挙

| 選挙期日 | 当日有権者数 | | | 投票者数 | | | 投票率(%) | | | 有効 投票数 | 定 数 | 候補 者数 | 備考 |
|------------------|---------------|---------------|---------------|---------------|---------------|---------------|--------------|--------------|--------------|---------------|-----------|------------|-----------------|
| | 総数 | 男 | 女 | 総数 | 男 | 女 | 総数 | 男 | 女 | | | | |
| S34. 8. 2 | 14,064 | 6,850 | 7,214 | 8,730 | 4,274 | 4,456 | (94.33) | (95.4) | (93.3) | 8,681 | 30 | 36 (10) | 3選挙区 無投票 |
| S38. 7.28 | 15,325 | 7,380 | 7,945 | 10,108 | 4,846 | 5,262 | (90.93) | (90.7) | (91.2) | 10,054 | 30 | 39 (8) | 3選挙区 無投票 |
| S41.11.27 | 3,737 | ... | ... | 3,414 | ... | ... | 91.36 | ... | ... | 3,293 | 1 | 2 | 補欠選挙 (第8選挙区) |
| S42. 7.30 | 16,255 | 7,904 | 8,351 | 15,242 | 7,359 | 7,883 | 93.77 | 93.10 | 94.40 | 15,160 | 30 | 41 | 大選挙区制 施行 |
| S46. 7.25 | 19,036 | 9,282 | 9,754 | 17,648 | 8,535 | 9,113 | 92.71 | 91.95 | 93.43 | 17,558 | 26 | 31 | |
| S47.11.26 | 20,120 | 9,848 | 10,272 | 13,626 | 6,637 | 6,989 | 67.72 | 67.39 | 68.04 | 13,159 | 1 | 2 | 補欠選挙 |
| S50. 8. 3 | 23,724 | 11,618 | 12,106 | 21,321 | 10,348 | 10,973 | 89.87 | 89.07 | 90.64 | 21,194 | 26 | 30 | |
| S54. 7.29 | 32,217 | 15,809 | 16,408 | 27,213 | 13,069 | 14,144 | 84.47 | 82.67 | 86.20 | 27,040 | 26 | 29 | |
| S57.11. 7 | 40,234 | 19,713 | 20,521 | 13,480 | 6,645 | 6,835 | 33.50 | 33.71 | 33.31 | 13,299 | 1 | 2 | 補欠選挙 |
| S58. 7.31 | 41,738 | 20,453 | 21,285 | 34,402 | 16,506 | 17,896 | 82.42 | 80.70 | 84.08 | 34,196 | 26 | 31 | |
| S62. 8. 2 | 47,874 | 23,455 | 24,419 | 38,691 | 18,427 | 20,264 | 80.82 | 78.56 | 82.98 | 38,430 | 26 | 31 | |
| H 3. 7.28 | 55,391 | 27,148 | 28,243 | 41,212 | 19,583 | 21,629 | 74.40 | 72.13 | 76.58 | 40,880 | 26 | 31 | |
| H 6.10.23 | 61,123 | 29,927 | 31,196 | 13,882 | 6,754 | 7,128 | 22.71 | 22.57 | 22.85 | 13,288 | 1 | 3 | 補欠選挙 |
| H 7. 7.23 | 62,626 | 30,712 | 31,914 | 45,489 | 21,863 | 23,626 | 72.64 | 71.19 | 74.03 | 44,923 | 26 | 32 | |
| H10.10.25 | 67,321 | 33,095 | 34,226 | 36,173 | 17,325 | 18,848 | 53.73 | 52.35 | 55.07 | 33,962 | 1 | 4 | 補欠選挙 |
| H11. 7.25 | 68,236 | 33,499 | 34,737 | 46,008 | 21,765 | 24,243 | 67.42 | 64.97 | 69.79 | 45,633 | 26 | 31 | |
| H14.10.27 | 71,663 | 35,174 | 36,489 | 18,151 | 8,846 | 9,305 | 25.33 | 25.15 | 25.50 | 17,511 | 1 | 3 | 補欠選挙 |
| H15. 7.20 | 72,144 | 35,416 | 36,728 | 46,854 | 22,250 | 24,604 | 64.95 | 62.82 | 66.99 | 46,526 | 24 | 29 | |
| H17. 5.29 | 1,355 | 668 | 687 | 1,047 | 486 | 561 | 77.27 | 72.75 | 81.66 | 1,013 | 1 | 2 | 増員選挙 (兼山選挙区) |
| H17. 8.21 | 73,729 | 36,203 | 37,526 | 44,788 | 21,474 | 23,314 | 60.75 | 59.32 | 62.13 | 44,325 | 24 | 27 | 再選挙 (可児選挙区) |
| H18.10.22 | 74,157 | 36,435 | 37,722 | 37,519 | 18,091 | 19,428 | 50.59 | 49.65 | 51.50 | 33,152 | 1 | 3 | 補欠選挙 (可児選挙区) |
| H19. 7.29 | 75,682 | 37,185 | 38,497 | 52,237 | 25,412 | 26,825 | 69.02 | 68.34 | 69.68 | 51,277 | 22 | 31 | |
| H23. 7.31 | 76,808 | 37,775 | 39,033 | 38,221 | 18,292 | 19,929 | 49.76 | 48.42 | 51.06 | 37,772 | 22 | 24 | |

注) 候補者数の()内数字は、無投票当選者である。

資料 選挙管理委員会

投票率の()内数字は、投票が行なわれた選挙区の投票率。

〔旧兼山町〕

| 選挙期日 | 当日有権者数 | | | 投票者数 | | | 投票率(%) | | | 有効 投票数 | 定 数 | 候補 者数 | 備考 |
|-----------|--------|-----|-----|-------|-----|-----|--------|-------|-------|-----------|--------|----------|---------------|
| | 総数 | 男 | 女 | 総数 | 男 | 女 | 総数 | 男 | 女 | | | | |
| S42. 4.28 | 1,336 | 657 | 679 | 1,248 | 598 | 650 | 93.41 | 91.02 | 95.73 | 1,237 | 10 | 11 | |
| S46. 4.25 | 1,378 | 666 | 712 | 1,328 | 635 | 693 | 96.37 | 95.35 | 97.33 | 1,325 | 10 | 12 | |
| S50. 4.27 | 1,418 | 679 | 739 | 1,350 | 653 | 697 | 95.20 | 96.17 | 94.32 | 1,343 | 10 | 11 | |
| S52. 8.14 | 1,399 | 668 | 731 | 1,332 | 636 | 696 | 95.21 | 95.21 | 95.21 | 1,323 | 10 | 11 | |
| S54. 7.22 | - | - | - | - | - | - | - | - | - | - | 2 | 2 | 補欠選挙 / 無投票 |
| S56. 8.16 | 1,477 | 717 | 760 | 1,404 | 680 | 724 | 95.06 | 94.84 | 95.26 | 1,398 | 10 | 11 | |
| S60. 8.11 | 1,489 | 712 | 777 | 1,393 | 656 | 737 | 93.55 | 92.13 | 94.85 | 1,387 | 10 | 11 | |
| H 1. 8. 6 | 1,497 | 724 | 773 | 1,396 | 660 | 736 | 93.25 | 91.16 | 95.21 | 1,375 | 10 | 12 | |
| H 5. 8. 8 | 1,533 | 736 | 797 | 1,395 | 653 | 742 | 91.00 | 88.72 | 93.10 | 1,380 | 10 | 11 | |
| H 9. 8.10 | 1,525 | 724 | 801 | 1,334 | 624 | 710 | 87.48 | 86.19 | 88.64 | 1,317 | 10 | 11 | |
| H13. 8.12 | - | - | - | - | - | - | - | - | - | - | 10 | 10 | 無投票 |
| H15.10.26 | - | - | - | - | - | - | - | - | - | - | 2 | 2 | 補欠選挙 / 無投票 |

資料 選挙管理委員会

20 - 3 農業委員会委員選挙

| 選挙期日 | 当日有権者数 | | | 投票者数 | | | 投票率(%) | | | 有効 投票数 | 定数 | 候補 者数 | 備考 |
|------------------|--------|---|---|------|---|---|--------|---|---|-----------|-----------|-----------|------------|
| | 総数 | 男 | 女 | 総数 | 男 | 女 | 総数 | 男 | 女 | | | | |
| S62. 7.12 | - | - | - | - | - | - | - | - | - | - | 20 | 20 | 無投票 |
| H 2. 7.15 | - | - | - | - | - | - | - | - | - | - | 20 | 20 | 無投票 |
| H 5. 7.11 | - | - | - | - | - | - | - | - | - | - | 20 | 20 | 無投票 |
| H 8. 7. 7 | - | - | - | - | - | - | - | - | - | - | 20 | 20 | 無投票 |
| H11. 7.11 | - | - | - | - | - | - | - | - | - | - | 20 | 20 | 無投票 |
| H14. 7. 7 | - | - | - | - | - | - | - | - | - | - | 20 | 20 | 無投票 |
| H17. 7.10 | - | - | - | - | - | - | - | - | - | - | 13 | 13 | 無投票 |
| H20. 7. 6 | - | - | - | - | - | - | - | - | - | - | 13 | 13 | 無投票 |
| H23. 7. 3 | - | - | - | - | - | - | - | - | - | - | 13 | 13 | 無投票 |

資料 選挙管理委員会

〔旧兼山町〕

| 選挙期日 | 当日有権者数 | | | 投票者数 | | | 投票率(%) | | | 有効 投票数 | 定数 | 候補 者数 | 備考 |
|-----------|--------|---|---|------|---|---|--------|---|---|-----------|----|----------|-----|
| | 総数 | 男 | 女 | 総数 | 男 | 女 | 総数 | 男 | 女 | | | | |
| S47. 7.14 | - | - | - | - | - | - | - | - | - | - | 10 | 10 | 無投票 |
| S50. 7.15 | - | - | - | - | - | - | - | - | - | - | 10 | 10 | 無投票 |
| S53. 7.14 | - | - | - | - | - | - | - | - | - | - | 10 | 10 | 無投票 |
| S56. 7.17 | - | - | - | - | - | - | - | - | - | - | 10 | 10 | 無投票 |
| S59. 7.15 | - | - | - | - | - | - | - | - | - | - | 10 | 10 | 無投票 |
| S62. 7.12 | - | - | - | - | - | - | - | - | - | - | 10 | 10 | 無投票 |
| H 2. 7.15 | - | - | - | - | - | - | - | - | - | - | 10 | 10 | 無投票 |
| H 5. 7.11 | - | - | - | - | - | - | - | - | - | - | 10 | 10 | 無投票 |
| H 8. 7. 7 | - | - | - | - | - | - | - | - | - | - | 10 | 10 | 無投票 |
| H11. 7.11 | - | - | - | - | - | - | - | - | - | - | 10 | 10 | 無投票 |
| H14. 7. 7 | - | - | - | - | - | - | - | - | - | - | 10 | 10 | 無投票 |

資料 選挙管理委員会

20 行政・選挙

20 - 4 岐阜県知事選挙

| 選挙期日 | 当日有権者数 | | | 投票者数 | | | 投票率(%) | | | 有効 投票数 | 候補 者数 |
|-----------|--------|--------|--------|--------|--------|--------|--------|-------|-------|-----------|----------|
| | 総数 | 男 | 女 | 総数 | 男 | 女 | 総数 | 男 | 女 | | |
| S37. 9.16 | 15,021 | 7,284 | 7,737 | 12,925 | 6,336 | 6,589 | 86.05 | 86.99 | 85.16 | 12,823 | 3 |
| S41. 9.18 | 15,584 | 7,595 | 7,989 | 14,153 | 6,878 | 7,275 | 90.82 | 90.56 | 91.06 | 14,043 | 3 |
| S45. 9.20 | 18,556 | 9,048 | 9,508 | 13,837 | 6,737 | 7,100 | 74.57 | 74.46 | 74.67 | 13,723 | 3 |
| S49. 9.29 | 21,848 | 10,662 | 11,186 | 14,205 | 6,880 | 7,325 | 65.02 | 64.53 | 65.48 | 14,083 | 3 |
| S52. 2. 6 | 26,236 | 12,797 | 13,439 | 17,547 | 8,818 | 8,729 | 66.88 | 68.91 | 64.95 | 17,419 | 4 |
| S56. 2. 1 | 36,155 | 17,762 | 18,393 | 17,816 | 9,023 | 8,793 | 49.28 | 50.80 | 47.81 | 17,455 | 2 |
| S60. 1.27 | 44,245 | 21,713 | 22,532 | 23,460 | 11,395 | 12,065 | 53.02 | 52.48 | 53.55 | 23,185 | 2 |
| H 1. 1.29 | 50,634 | 24,786 | 25,848 | 23,888 | 11,674 | 12,214 | 47.18 | 47.10 | 47.25 | 23,264 | 3 |
| H 5. 1.31 | 58,153 | 28,526 | 29,627 | 23,679 | 11,795 | 11,884 | 40.72 | 41.35 | 40.11 | 23,334 | 2 |
| H 9. 2. 2 | 65,182 | 32,038 | 33,144 | 25,004 | 12,310 | 12,694 | 38.36 | 38.42 | 38.30 | 24,361 | 3 |
| H13. 1.28 | 70,260 | 34,457 | 35,803 | 27,483 | 13,511 | 13,972 | 39.12 | 39.21 | 39.02 | 26,846 | 2 |
| H17. 1.23 | 73,601 | 36,168 | 37,433 | 27,306 | 13,506 | 13,800 | 37.10 | 37.34 | 36.87 | 26,796 | 3 |
| H21. 1.25 | 76,740 | 37,773 | 38,967 | 28,334 | 14,073 | 14,261 | 36.92 | 37.26 | 36.60 | 27,961 | 2 |
| H25. 1.27 | 77,070 | 37,970 | 39,100 | 24,247 | 12,225 | 12,022 | 31.46 | 32.20 | 30.75 | 23,929 | 2 |

資料 選挙管理委員会

〔旧兼山町〕

| 選挙期日 | 当日有権者数 | | | 投票者数 | | | 投票率(%) | | | 有効 投票数 | 候補 者数 |
|-----------|--------|-----|-----|-------|-----|-----|--------|-------|-------|-----------|----------|
| | 総数 | 男 | 女 | 総数 | 男 | 女 | 総数 | 男 | 女 | | |
| S37. 9.16 | 1,192 | 570 | 622 | 1,033 | 494 | 539 | 86.66 | 86.67 | 86.66 | 1,030 | 3 |
| S41. 9.18 | ... | ... | ... | ... | ... | ... | ... | ... | ... | ... | 3 |
| S45. 9.20 | ... | ... | ... | ... | ... | ... | ... | ... | ... | ... | 3 |
| S49. 9.29 | 1,438 | 694 | 744 | 1,064 | 496 | 568 | 73.99 | 71.47 | 76.34 | 1,047 | 3 |
| S52. 2. 6 | 1,416 | 677 | 739 | 1,107 | 528 | 579 | 78.18 | 77.99 | 78.35 | 1,090 | 4 |
| S56. 2. 1 | 1,462 | 707 | 755 | 1,026 | 495 | 531 | 70.18 | 70.01 | 70.33 | 999 | 2 |
| S60. 1.27 | 1,495 | 719 | 776 | 1,139 | 537 | 602 | 76.19 | 74.69 | 77.58 | 1,116 | 2 |
| H 1. 1.29 | 1,492 | 715 | 777 | 1,069 | 494 | 575 | 71.65 | 69.09 | 74.00 | 1,042 | 3 |
| H 5. 1.31 | 1,531 | 740 | 791 | 1,041 | 483 | 558 | 67.99 | 65.27 | 70.54 | 1,016 | 2 |
| H 9. 2. 2 | 1,550 | 736 | 814 | 981 | 457 | 524 | 63.29 | 62.09 | 64.37 | 943 | 3 |
| H13. 1.28 | 1,433 | 686 | 747 | 904 | 416 | 488 | 63.08 | 60.64 | 65.33 | 866 | 2 |
| H17. 1.23 | 1,345 | 655 | 690 | 803 | 371 | 432 | 59.70 | 56.64 | 62.61 | 787 | 3 |

資料 選挙管理委員会

20 行政・選挙

20 - 5 岐阜県議会議員選挙

| 選挙期日 | 当日有権者数 | | | 投票者数 | | | 投票率(%) | | | 有効 投票数 | 定 数 | 候補 者数 | 備考 |
|------------------|---------------|---------------|---------------|---------------|---------------|---------------|--------------|--------------|--------------|---------------|----------|----------|--------------|
| | 総数 | 男 | 女 | 総数 | 男 | 女 | 総数 | 男 | 女 | | | | |
| S44. 1.26 | 17,641 | 8,576 | 9,065 | 11,749 | 5,792 | 5,957 | 66.60 | 67.54 | 65.71 | 11,602 | 1 | 3 | 補欠選挙 |
| S46. 4.11 | 18,822 | 9,142 | 9,680 | 10,324 | 5,268 | 5,056 | 54.85 | 57.62 | 52.23 | 10,127 | 1 | 2 | |
| S50. 4.13 | 22,902 | 11,208 | 11,694 | 18,843 | 9,209 | 9,634 | 82.28 | 82.16 | 82.38 | 18,714 | 1 | 6 | |
| S54. 4. 8 | 31,062 | 15,209 | 15,853 | 24,625 | 11,936 | 12,689 | 79.28 | 78.48 | 80.04 | 24,375 | 1 | 2 | |
| S57.11. 7 | - | - | - | - | - | - | - | - | - | - | 1 | 1 | 補欠選挙 /無投票 |
| S58. 4.10 | 41,074 | 20,119 | 20,955 | 19,112 | 9,662 | 9,450 | 46.53 | 48.02 | 45.10 | 18,781 | 1 | 3 | |
| S62. 4.12 | 47,244 | 23,116 | 24,128 | 31,929 | 15,576 | 16,353 | 67.58 | 67.38 | 67.78 | 31,611 | 2 | 4 | |
| H 3. 4. 7 | 54,822 | 26,855 | 27,967 | 30,599 | 14,910 | 15,689 | 55.82 | 55.52 | 56.10 | 30,301 | 2 | 4 | |
| H 7. 4. 9 | - | - | - | - | - | - | - | - | - | - | 2 | 2 | 無投票 |
| H11. 4.11 | 67,833 | 33,263 | 34,570 | 36,069 | 17,575 | 18,494 | 53.17 | 52.84 | 53.50 | 35,566 | 2 | 4 | |
| H15. 4.13 | 71,988 | 35,318 | 36,670 | 27,575 | 13,567 | 14,008 | 38.30 | 38.41 | 38.20 | 27,150 | 2 | 3 | |
| H19. 4. 8 | 75,617 | 37,115 | 38,502 | 32,880 | 16,289 | 16,591 | 43.48 | 43.89 | 43.09 | 32,248 | 2 | 3 | |
| H23. 4.10 | 76,833 | 37,783 | 39,050 | 30,286 | 15,163 | 15,123 | 39.42 | 40.13 | 38.73 | 29,764 | 2 | 3 | |

資料 選挙管理委員会

〔旧兼山町〕

| 選挙期日 | 当日有権者数 | | | 投票者数 | | | 投票率(%) | | | 有効 投票数 | 定 数 | 候補 者数 | 備考 |
|-----------|--------|-----|-----|-------|-----|-----|--------|-------|-------|-----------|--------|----------|--------------|
| | 総数 | 男 | 女 | 総数 | 男 | 女 | 総数 | 男 | 女 | | | | |
| S44. 1.26 | 1,396 | 672 | 724 | 999 | 479 | 520 | 71.56 | 71.28 | 71.82 | 992 | 1 | 3 | 補欠選挙 |
| S46. 4.11 | 1,416 | 684 | 732 | 982 | 482 | 500 | 69.35 | 70.47 | 68.31 | 981 | 1 | 2 | |
| S50. 4.13 | 1,419 | 679 | 740 | 1,173 | 562 | 611 | 82.66 | 82.77 | 82.57 | 1,157 | 1 | 6 | |
| S54. 4. 8 | 1,427 | 686 | 741 | 1,208 | 577 | 631 | 84.65 | 84.11 | 85.16 | 1,193 | 1 | 2 | |
| S57.11. 7 | - | - | - | - | - | - | - | - | - | - | 1 | 1 | 補欠選挙 /無投票 |
| S58. 4.10 | 1,502 | 717 | 785 | 970 | 457 | 513 | 64.58 | 63.74 | 65.35 | 944 | 1 | 3 | |
| S62. 4.12 | 1,490 | 720 | 770 | 1,233 | 583 | 650 | 82.75 | 80.97 | 84.42 | 1,218 | 2 | 4 | |
| H 3. 4. 7 | 1,485 | 712 | 773 | 1,176 | 550 | 626 | 79.19 | 77.25 | 80.98 | 1,156 | 2 | 4 | |
| H 7. 4. 9 | - | - | - | - | - | - | - | - | - | - | 2 | 2 | 無投票 |
| H11. 4.11 | 1,479 | 703 | 776 | 1,086 | 502 | 584 | 73.43 | 71.41 | 75.26 | 1,075 | 2 | 4 | |
| H15. 4.13 | 1,391 | 670 | 721 | 865 | 400 | 465 | 62.19 | 59.70 | 64.49 | 837 | 2 | 3 | |

資料 選挙管理委員会

20 行政・選挙

20 - 6 衆議院議員選挙

| 選挙期日 | 区分 1) | 当日有権者数 | | | 投票者数 | | | 投票率(%) | | | 有効 投票数 | 定 数 | 候補 者数 | 備考 |
|-----------|----------|--------|--------|--------|--------|--------|--------|--------|-------|-------|-----------|--------|----------|----|
| | | 総数 | 男 | 女 | 総数 | 男 | 女 | 総数 | 男 | 女 | | | | |
| S42. 1.29 | | 15,942 | 7,725 | 8,217 | 13,950 | 6,895 | 7,055 | 87.50 | 89.26 | 85.86 | 13,848 | 4 | 7 | |
| S44.12.27 | | 18,497 | 9,013 | 9,484 | 14,944 | 7,302 | 7,642 | 80.79 | 81.02 | 80.58 | 14,850 | 4 | 9 | |
| S47.12.10 | | 20,273 | 9,914 | 10,359 | 15,647 | 7,742 | 7,905 | 77.18 | 78.09 | 76.31 | 15,520 | 4 | 6 | |
| S51.12. 5 | | 26,035 | 12,704 | 13,331 | 18,413 | 9,114 | 9,299 | 70.72 | 71.74 | 69.75 | 18,043 | 4 | 5 | |
| S54.10. 7 | | 32,731 | 16,064 | 16,667 | 23,222 | 11,463 | 11,759 | 70.95 | 71.36 | 70.55 | 23,001 | 4 | 6 | |
| S55. 6.22 | | 34,614 | 17,039 | 17,575 | 27,133 | 13,406 | 13,727 | 78.39 | 78.68 | 78.11 | 26,336 | 4 | 6 | |
| S58.12.18 | | 42,732 | 20,937 | 21,795 | 29,177 | 14,590 | 14,587 | 68.28 | 69.69 | 66.93 | 28,838 | 4 | 6 | |
| S61. 7. 6 | | 46,335 | 22,689 | 23,646 | 34,484 | 16,965 | 17,519 | 74.42 | 74.77 | 74.09 | 33,437 | 4 | 7 | |
| H 2. 2.18 | | 53,045 | 26,009 | 27,036 | 39,877 | 19,495 | 20,382 | 75.18 | 74.95 | 75.39 | 39,481 | 4 | 7 | |
| H 5. 7.18 | | 59,514 | 29,177 | 30,337 | 40,246 | 19,979 | 20,267 | 67.62 | 68.48 | 66.81 | 39,586 | 4 | 6 | |
| H 8.10.20 | 小選 | 65,150 | 31,981 | 33,169 | 38,711 | 19,157 | 19,554 | 59.42 | 59.90 | 58.95 | 37,578 | 1 | 3 | |
| | 比例 | 65,150 | 31,981 | 33,169 | 38,705 | 19,153 | 19,552 | 59.41 | 59.89 | 58.95 | 37,355 | 23 | | |
| H12. 6.25 | 小選 | 70,006 | 34,398 | 35,608 | 45,413 | 22,306 | 23,107 | 64.87 | 64.85 | 64.89 | 44,057 | 1 | 3 | |
| | 比例 | 70,036 | 34,416 | 35,620 | 45,415 | 22,308 | 23,107 | 64.85 | 64.82 | 64.87 | 43,674 | 21 | | |
| H15.11. 9 | 小選 | 73,054 | 35,897 | 37,157 | 45,265 | 22,370 | 22,895 | 61.96 | 62.32 | 61.62 | 44,258 | 1 | 3 | |
| | 比例 | 73,095 | 35,920 | 37,175 | 45,266 | 22,369 | 22,897 | 61.93 | 62.27 | 61.59 | 44,143 | 21 | | |
| H17. 9.11 | 小選 | 75,700 | 37,207 | 38,493 | 54,516 | 26,544 | 27,972 | 72.02 | 71.34 | 72.67 | 53,941 | 1 | 4 | |
| | 比例 | 75,743 | 37,231 | 38,512 | 54,518 | 26,546 | 27,972 | 71.98 | 71.30 | 72.63 | 53,105 | 21 | | |
| H21. 8.30 | 小選 | 77,248 | 37,991 | 39,257 | 56,482 | 28,029 | 28,453 | 73.12 | 73.78 | 72.48 | 55,508 | 1 | 3 | |
| | 比例 | 77,248 | 37,991 | 39,257 | 56,477 | 28,024 | 28,453 | 73.11 | 73.76 | 72.48 | 55,422 | 21 | | |
| H24.12.16 | 小選 | 77,503 | 38,200 | 39,303 | 47,653 | 23,893 | 23,760 | 61.49 | 62.55 | 60.45 | 46,233 | 1 | 4 | |
| | 比例 | 77,503 | 38,200 | 39,303 | 47,652 | 23,894 | 23,758 | 61.48 | 62.55 | 60.45 | 46,482 | 21 | | |

1) 小選挙区を『小選』、比例代表を『比例』で示す。

資料 選挙管理委員会

【旧兼山町】

| 選挙期日 | 区分 1) | 当日有権者数 | | | 投票者数 | | | 投票率(%) | | | 有効 投票数 | 定 数 | 候補 者数 | 備考 |
|-----------|----------|--------|-----|-----|-------|-----|-----|--------|-------|-------|-----------|--------|----------|----|
| | | 総数 | 男 | 女 | 総数 | 男 | 女 | 総数 | 男 | 女 | | | | |
| S42. 1.29 | | 1,354 | 653 | 701 | 1,207 | 580 | 627 | 89.14 | 88.82 | 89.44 | 1,200 | 4 | 7 | |
| S44.12.27 | | 1,427 | 688 | 739 | 1,188 | 562 | 626 | 83.25 | 81.69 | 84.71 | 1,170 | 4 | 9 | |
| S47.12.10 | | 1,421 | 691 | 730 | 1,255 | 602 | 653 | 88.32 | 87.12 | 89.45 | 1,242 | 4 | 6 | |
| S51.12. 5 | | 1,425 | 681 | 744 | 1,201 | 575 | 626 | 84.28 | 84.43 | 84.14 | 1,168 | 4 | 5 | |
| S54.10. 7 | | 1,439 | 688 | 751 | 1,246 | 592 | 654 | 86.59 | 86.05 | 87.08 | 1,231 | 4 | 6 | |
| S55. 6.22 | | 1,453 | 696 | 757 | 1,282 | 615 | 667 | 88.23 | 88.36 | 88.11 | 1,245 | 4 | 6 | |
| S58.12.18 | | 1,514 | 726 | 788 | 1,248 | 598 | 650 | 82.43 | 82.37 | 82.49 | 1,225 | 4 | 6 | |
| S61. 7. 6 | | 1,506 | 724 | 782 | 1,259 | 595 | 664 | 83.60 | 82.18 | 84.91 | 1,230 | 4 | 7 | |
| H 2. 2.18 | | 1,509 | 729 | 780 | 1,282 | 612 | 670 | 84.96 | 83.95 | 85.90 | 1,267 | 4 | 7 | |
| H 5. 7.18 | | 1,539 | 740 | 799 | 1,236 | 575 | 661 | 80.31 | 77.70 | 82.73 | 1,204 | 4 | 6 | |
| H 8.10.20 | 小選 | 1,559 | 739 | 820 | 1,116 | 525 | 591 | 71.58 | 71.04 | 72.07 | 1,072 | 1 | 3 | |
| | 比例 | 1,559 | 739 | 820 | 1,116 | 525 | 591 | 71.58 | 71.04 | 72.07 | 1,052 | 23 | | |
| H12. 6.25 | 小選 | 1,463 | 697 | 766 | 1,115 | 528 | 587 | 76.21 | 75.75 | 76.63 | 1,080 | 1 | 3 | |
| | 比例 | 1,463 | 697 | 766 | 1,115 | 528 | 587 | 76.21 | 75.75 | 76.63 | 1,050 | 21 | | |
| H15.11. 9 | 小選 | 1,389 | 672 | 717 | 1,020 | 480 | 540 | 73.43 | 71.43 | 75.31 | 996 | 1 | 3 | |
| | 比例 | 1,389 | 672 | 717 | 1,020 | 480 | 540 | 73.43 | 71.43 | 75.31 | 970 | 21 | | |

資料 選挙管理委員会

20 行政・選挙

20 - 7 参议院議員選挙

| 選挙期日 | 区分 1) | 当日有権者数 | | | 投票者数 | | | 投票率(%) | | | 有効 投票数 | 定 数 | 候補 者数 | 備考 |
|-----------|----------|--------|--------|--------|--------|--------|--------|--------|-------|-------|-----------|--------|----------|------|
| | | 総数 | 男 | 女 | 総数 | 男 | 女 | 総数 | 男 | 女 | | | | |
| S46. 6.27 | 地方 | 19,213 | 9,349 | 9,864 | 12,766 | 6,415 | 6,351 | 66.44 | 68.62 | 64.39 | 12,315 | 1 | 3 | |
| | 全国 | 19,213 | 9349 | 9,864 | 12,766 | 6,415 | 6,351 | 66.44 | 68.62 | 64.39 | 12,015 | 50 | 106 | |
| S49. 7. 7 | 地方 | 21,546 | 10,530 | 11,016 | 17,182 | 8,528 | 8,654 | 79.75 | 80.99 | 78.56 | 16,707 | 1 | 6 | |
| | 全国 | 21,546 | 10,530 | 11,016 | 17,182 | 8,528 | 8,654 | 79.75 | 80.99 | 78.56 | 16,276 | 50 | 112 | |
| S52. 7.10 | 地方 | 26,896 | 13,160 | 13,736 | 19,515 | 9,666 | 9,849 | 72.56 | 73.45 | 71.70 | 18,806 | 1 | 3 | |
| | 全国 | 26,896 | 13,160 | 13,736 | 19,515 | 9,666 | 9,849 | 72.56 | 73.45 | 71.70 | 18,500 | 50 | 102 | |
| S55. 6.22 | 地方 | 34,614 | 17,039 | 17,575 | 27,131 | 13,405 | 13,726 | 78.38 | 78.67 | 78.10 | 26,036 | 1 | 4 | |
| | 全国 | 34,614 | 17,039 | 17,575 | 27,131 | 13,404 | 13,727 | 78.38 | 78.67 | 78.11 | 25,238 | 50 | 93 | |
| S56. 2. 1 | 地方 | 36,342 | 17,843 | 18,499 | 17,818 | 9,025 | 8,793 | 49.03 | 50.58 | 47.53 | 17,590 | 1 | 3 | 補欠選挙 |
| S56. 6.28 | 地方 | 37,283 | 18,314 | 18,969 | 13,168 | 6,721 | 6,447 | 35.32 | 36.70 | 33.99 | 12,930 | 1 | 3 | 補欠選挙 |
| S58. 6.26 | 選挙 | 41,633 | 20,429 | 21,204 | 25,342 | 12,626 | 12,716 | 60.87 | 61.80 | 59.97 | 24,307 | 1 | 4 | |
| | 比例 | 41,633 | 20,429 | 21,204 | 25,335 | 12,620 | 12,715 | 60.85 | 61.77 | 59.97 | 24,892 | 50 | | |
| S61. 7. 6 | 選挙 | 46,335 | 22,689 | 23,646 | 34,467 | 16,955 | 17,512 | 74.39 | 74.73 | 74.06 | 32,123 | 1 | 3 | |
| | 比例 | 46,335 | 22,689 | 23,646 | 34,454 | 16,946 | 17,508 | 74.36 | 74.69 | 74.04 | 32,623 | 50 | | |
| H 1. 7.23 | 選挙 | 52,129 | 25,540 | 26,589 | 36,013 | 17,810 | 18,203 | 69.08 | 69.73 | 68.46 | 35,035 | 1 | 5 | |
| | 比例 | 52,129 | 25,540 | 26,589 | 35,998 | 17,802 | 18,196 | 69.06 | 69.70 | 68.43 | 34,798 | 50 | | |
| H 4. 7.26 | 選挙 | 57,487 | 28,188 | 29,299 | 30,427 | 15,290 | 15,137 | 52.93 | 54.24 | 51.66 | 28,937 | 1 | 4 | |
| | 比例 | 57,487 | 28,188 | 29,299 | 30,423 | 15,287 | 15,136 | 52.92 | 54.23 | 51.66 | 29,205 | 50 | | |
| H 5. 7.18 | 選挙 | 59,514 | 29,177 | 30,337 | 40,207 | 19,953 | 20,254 | 67.56 | 68.39 | 66.76 | 38,395 | 2 | 3 | 補欠選挙 |
| H 7. 7.23 | 選挙 | 63,466 | 31,136 | 32,330 | 45,539 | 21,887 | 23,652 | 71.75 | 70.29 | 73.16 | 43,570 | 2 | 4 | |
| | 比例 | 63,466 | 31,136 | 32,330 | 45,534 | 21,886 | 23,648 | 71.75 | 70.29 | 73.15 | 42,206 | 50 | | |
| H 8. 3.24 | 選挙 | 64,234 | 31,521 | 32,713 | 28,175 | 14,075 | 14,100 | 43.86 | 44.65 | 43.10 | 27,486 | 1 | 3 | 補欠選挙 |
| H10. 7.12 | 選挙 | 67,517 | 33,232 | 34,285 | 43,524 | 21,370 | 22,154 | 64.46 | 64.31 | 64.62 | 42,079 | 2 | 6 | |
| | 比例 | 67,517 | 33,232 | 34,285 | 43,526 | 21,372 | 22,154 | 64.47 | 64.31 | 64.62 | 42,347 | 50 | | |
| H13. 7.29 | 選挙 | 71,218 | 34,919 | 36,299 | 42,581 | 20,792 | 21,789 | 59.79 | 59.54 | 60.03 | 40,263 | 2 | 4 | |
| | 比例 | 71,257 | 34,942 | 36,315 | 42,591 | 20,803 | 21,788 | 59.77 | 59.54 | 60.00 | 41,172 | 48 | 204 | |
| H16. 7.11 | 選挙 | 73,610 | 36,196 | 37,414 | 43,409 | 21,418 | 21,991 | 58.97 | 59.17 | 58.78 | 41,930 | 2 | 3 | |
| | 比例 | 73,658 | 36,222 | 37,436 | 43,422 | 21,425 | 21,997 | 58.95 | 59.15 | 58.76 | 42,272 | 48 | 128 | |
| H19. 7.29 | 選挙 | 76,447 | 37,569 | 38,878 | 52,842 | 25,745 | 27,097 | 69.12 | 68.53 | 69.70 | 51,484 | 2 | 3 | |
| | 比例 | 76,447 | 37,569 | 38,878 | 52,842 | 25,746 | 27,096 | 69.12 | 68.53 | 69.69 | 50,987 | 48 | 159 | |
| H22. 7.11 | 選挙 | 77,339 | 38,075 | 39,264 | 47,750 | 23,832 | 23,918 | 61.74 | 62.59 | 60.92 | 45,954 | 2 | 5 | |
| | 比例 | 77,339 | 38,075 | 39,264 | 47,748 | 23,832 | 23,916 | 61.74 | 62.59 | 60.91 | 46,724 | 48 | 186 | |

1) 地方区を『地方』、全国区を『全国』、選挙区を『選挙』、比例代表を『比例』と示す。資料 選挙管理委員会

20 - 7 参议院議員選挙

【旧兼山町】

| 選挙期日 | 区分 | 当日有権者数 | | | 投票者数 | | | 投票率(%) | | | 有効 投票数 | 定 数 | 候補 者数 | 備考 |
|-----------|----|--------|-----|-----|-------|-----|-----|--------|-------|-------|-----------|--------|----------|------|
| | | 総数 | 男 | 女 | 総数 | 男 | 女 | 総数 | 男 | 女 | | | | |
| S46. 6.27 | 地方 | ... | ... | ... | ... | ... | ... | ... | ... | ... | ... | 1 | 3 | |
| | 全国 | | | | ... | ... | ... | ... | ... | ... | ... | 50 | 106 | |
| S49. 7. 7 | 地方 | 1,454 | 701 | 753 | 1,233 | 587 | 646 | 84.80 | 83.74 | 85.79 | 1,204 | 1 | 6 | |
| | 全国 | 1,454 | 701 | 753 | 1,233 | 587 | 646 | 84.80 | 83.74 | 85.79 | 1,158 | 50 | 112 | |
| S52. 7.10 | 地方 | 1,412 | 677 | 735 | 1,139 | 539 | 600 | 80.67 | 79.62 | 81.63 | 1,087 | 1 | 3 | |
| | 全国 | 1,412 | 677 | 735 | 1,139 | 539 | 600 | 80.67 | 79.62 | 81.63 | 1,072 | 50 | 102 | |
| S55. 6.22 | 地方 | 1,453 | 696 | 757 | 1,284 | 616 | 668 | 88.37 | 88.51 | 88.24 | 1,214 | 1 | 4 | |
| | 全国 | 1,453 | 696 | 757 | 1,284 | 616 | 668 | 88.37 | 88.51 | 88.24 | 1,199 | 50 | 93 | |
| S56. 2. 1 | 地方 | ... | ... | ... | ... | ... | ... | ... | ... | ... | ... | 1 | 3 | 補欠選挙 |
| S56. 6.28 | 地方 | 1,478 | 716 | 762 | 879 | 408 | 471 | 59.47 | 56.98 | 61.81 | 850 | 1 | 3 | 補欠選挙 |
| S58. 6.26 | 選挙 | 1,506 | 717 | 789 | 1,091 | 509 | 582 | 72.44 | 70.99 | 73.76 | 1,034 | 1 | 4 | |
| | 比例 | 1,506 | 717 | 789 | 1,091 | 509 | 582 | 72.44 | 70.99 | 73.76 | 1,059 | 50 | | |
| S61. 7. 6 | 選挙 | 1,506 | 724 | 782 | 1,259 | 595 | 664 | 83.60 | 82.18 | 84.91 | 1,178 | 1 | 3 | |
| | 比例 | 1,506 | 724 | 782 | 1,259 | 595 | 664 | 83.60 | 82.18 | 84.91 | 1,181 | 50 | | |
| H 1. 7.23 | 選挙 | 1,509 | 733 | 776 | 1,212 | 576 | 636 | 80.32 | 78.58 | 81.96 | 1,171 | 1 | 5 | |
| | 比例 | 1,509 | 733 | 776 | 1,212 | 576 | 636 | 80.32 | 78.58 | 81.96 | 1,133 | 50 | | |
| H 4. 7.26 | 選挙 | 1,534 | 742 | 792 | 1,082 | 520 | 562 | 70.53 | 70.08 | 70.96 | 1,033 | 1 | 4 | |
| | 比例 | 1,534 | 742 | 792 | 1,083 | 521 | 562 | 70.60 | 70.22 | 70.96 | 1,009 | 50 | | |
| H 5. 7.18 | 選挙 | 1,539 | 740 | 799 | 1,236 | 575 | 661 | 80.31 | 77.70 | 82.73 | 1,159 | 2 | 3 | 補欠選挙 |
| H 7. 7.23 | 選挙 | 1,553 | 742 | 811 | 1,042 | 491 | 551 | 67.10 | 66.17 | 67.94 | 999 | 2 | 4 | |
| | 比例 | 1,553 | 742 | 811 | 1,042 | 491 | 551 | 67.10 | 66.17 | 67.94 | 974 | 50 | | |
| H 8. 3.24 | 選挙 | 1,562 | 746 | 816 | 980 | 459 | 521 | 62.74 | 61.53 | 63.85 | 946 | 1 | 3 | 補欠選挙 |
| H10. 7.12 | 選挙 | 1,498 | 711 | 787 | 1,155 | 552 | 603 | 77.10 | 77.64 | 76.62 | 1,117 | 2 | 6 | |
| | 比例 | 1,498 | 711 | 787 | 1,155 | 552 | 603 | 77.10 | 77.64 | 76.62 | 1,110 | 50 | | |
| H13. 7.29 | 選挙 | 1,417 | 680 | 737 | 1,041 | 490 | 551 | 73.47 | 72.06 | 74.76 | 995 | 2 | 4 | |
| | 比例 | 1,417 | 680 | 737 | 1,041 | 490 | 551 | 73.47 | 72.06 | 74.76 | 974 | 48 | 204 | |
| H16. 7.11 | 選挙 | 1,371 | 669 | 702 | 952 | 450 | 502 | 69.44 | 67.26 | 71.51 | 932 | 2 | 3 | |
| | 比例 | 1,371 | 669 | 702 | 952 | 450 | 502 | 69.44 | 67.26 | 71.51 | 906 | 48 | 128 | |

1) 地方区を「地方」、全国区を「全国」、選挙区を「選挙」、比例代表を「比例」と示す。資料 選挙管理委員会

20 - 8 市議会議員数

その1 市議会議員の職業

各年12月31日現在

| 区分 | 条例定数 | 職業 | | | | |
|-------|------|----|-----|---------------|------|-----|
| | | 農業 | 商工業 | 会社員 (役員含む) | 団体役員 | その他 |
| 平成20年 | 22 | 1 | 3 | 8 | 1 | 9 |
| " 21年 | 22 | 1 | 3 | 8 | 1 | 9 |
| " 22年 | 22 | 1 | 3 | 8 | 1 | 9 |
| " 23年 | 22 | 0 | 3 | 4 | 1 | 14 |
| " 24年 | 22 | 0 | 4 | 6 | 1 | 10 |

その2 市議会議員の年齢

| 区分 | 25 ~ 29歳 | 30 ~ 34歳 | 35 ~ 39歳 | 40 ~ 44歳 | 45 ~ 49歳 |
|-------|----------|----------|----------|----------|----------|
| 平成20年 | - | - | 3 | 1 | 2 |
| " 21年 | - | - | 3 | 1 | 2 |
| " 22年 | - | - | 2 | 2 | 1 |
| " 23年 | - | - | 3 | 2 | 3 |
| " 24年 | - | - | 1 | 4 | 1 |

| 区分 | 50 ~ 54歳 | 55 ~ 59歳 | 60 ~ 64歳 | 65 ~ 69歳 | 70歳以上 |
|-------|----------|----------|----------|----------|-------|
| 平成20年 | 2 | 3 | 3 | 5 | 3 |
| " 21年 | 2 | 3 | 3 | 3 | 5 |
| " 22年 | 3 | 2 | 3 | 3 | 6 |
| " 23年 | 4 | 2 | 6 | 1 | 1 |
| " 24年 | 4 | 3 | 4 | 3 | 1 |

その3 市議会議員の所属政党

| 区分 | 自由民主党 | 民主党 | 公明党 | 日本共産党 | 無所属 |
|-------|-------|-----|-----|-------|-----|
| 平成20年 | 2 | 1 | 2 | 2 | 15 |
| " 21年 | 2 | 1 | 2 | 2 | 15 |
| " 22年 | 2 | 1 | 2 | 2 | 15 |
| " 23年 | - | 2 | 2 | 2 | 16 |
| " 24年 | - | 2 | 2 | 2 | 15 |

資料 議会事務局

20 - 9 本会議開催数および市長提出案件

| 区分 | 本会議 | |
|-------|-----|-----|
| | 定例会 | 臨時会 |
| 平成20年 | 4 | 2 |
| " 21年 | 4 | 1 |
| " 22年 | 4 | 2 |
| " 23年 | 4 | 3 |
| " 24年 | 4 | 1 |

| 区分 | 市長提出案件 | | | | | | |
|-------|--------|----|----|----|----|----|----|
| | 総数 | 条例 | 契約 | 財産 | 和解 | 専決 | 予算 |
| 平成20年 | 125 | 40 | 2 | 1 | 1 | 10 | 37 |
| " 21年 | 95 | 21 | 1 | 2 | - | 7 | 39 |
| " 22年 | 98 | 16 | 2 | 1 | - | 5 | 36 |
| " 23年 | 95 | 16 | 2 | - | - | 7 | 30 |
| " 24年 | 116 | 33 | 6 | - | - | 8 | 32 |

| 区分 | 市長提出案件 | | | | | |
|-------|--------|----|------|----|----|-----|
| | 決算 | 旧慣 | 字・区域 | 組合 | 人事 | その他 |
| 平成20年 | 17 | 2 | - | 1 | 5 | 9 |
| " 21年 | 18 | - | - | - | 6 | 1 |
| " 22年 | 18 | 1 | - | - | 5 | 14 |
| " 23年 | 18 | - | - | - | 12 | 10 |
| " 24年 | 17 | - | - | - | 5 | 15 |

資料 総務課

20 行政・選挙

20 - 10 各種委員会・協議会開催数

| 区分 | 常任委員会 | | | | | | |
|-------|-----------|----------|----------|----------|----------|----------|----------|
| | 総数 | 総務 企画 | 建設 経済 | 文教 福祉 | 教育 福祉 | 建設 市民 | 予算 決算 |
| 平成20年 | 13 | 4 | 5 | 4 | - | - | - |
| ＼ 21年 | 19 | 8 | 6 | 5 | - | - | - |
| ＼ 22年 | 24 | 7 | 9 | 8 | - | - | - |
| ＼ 23年 | 23 | 10 | 7 | 6 | - | - | - |
| ＼ 24年 | 24 | 6 | 1 | 2 | 4 | 4 | 7 |

| 区分 | 特別委員会 | | | | | | 全員 協議会 | 議会 運営 委員会 | その他 |
|-------|-----------|-----------|-------------|----|----------|------------|-----------|-----------------|-----|
| | 議会 活性化 | 議会 広報 | 名鉄広見線 対策 | 決算 | 予算 | 議会基 本条例 | | | |
| 平成20年 | - | 13 | 4 | 4 | - | - | 8 | 18 | - |
| ＼ 21年 | - | 8 | 3 | 3 | - | - | 9 | 19 | - |
| ＼ 22年 | - | 8 | 2 | 5 | - | - | 12 | 21 | - |
| ＼ 23年 | - | 8 | 1 | 5 | 5 | 5 | 12 | 19 | - |
| ＼ 24年 | - | 11 | 3 | - | 6 | 14 | 7 | 22 | - |

資料 議会事務局

20 - 11 議員提出案件等の状況

| 区分 | 条例 | 意見書 | 決議 | 同意 | 選挙 | その他 | 請願 |
|-------|----------|----------|----------|----|----------|----------|----------|
| 平成20年 | - | 6 | - | - | 3 | 2 | 5 |
| ＼ 21年 | - | 3 | - | - | 2 | - | 2 |
| ＼ 22年 | - | 2 | - | - | 3 | 1 | 1 |
| ＼ 23年 | 1 | 4 | 1 | - | 2 | 5 | 3 |
| ＼ 24年 | 5 | 2 | 1 | - | 3 | 1 | 1 |

資料 議会事務局

20 行政・選挙

20 - 12 投票区別選挙人名簿登録者数の推移

| 投票区名 | 平成20年 | | | 平成21年 | | | 平成22年 | | |
|-----------|---------------|---------------|---------------|---------------|---------------|---------------|---------------|---------------|---------------|
| | 総数 | 男 | 女 | 総数 | 男 | 女 | 総数 | 男 | 女 |
| 総数 | 77,195 | 38,010 | 39,185 | 77,414 | 38,098 | 39,316 | 77,551 | 38,201 | 39,350 |
| 今渡北 | 2,670 | 1,335 | 1,335 | 2,681 | 1,329 | 1,352 | 2,635 | 1,304 | 1,331 |
| 今渡南 | 3,163 | 1,582 | 1,581 | 3,165 | 1,575 | 1,590 | 3,191 | 1,593 | 1,598 |
| 川合 | 3,677 | 1,864 | 1,813 | 3,676 | 1,868 | 1,808 | 3,696 | 1,878 | 1,818 |
| 下恵土北 | 3,674 | 1,794 | 1,880 | 3,681 | 1,797 | 1,884 | 3,651 | 1,774 | 1,877 |
| 下恵土南 | 3,274 | 1,642 | 1,632 | 3,278 | 1,648 | 1,630 | 3,331 | 1,680 | 1,651 |
| 土田東 | 1,835 | 1,017 | 818 | 1,903 | 1,058 | 845 | 1,984 | 1,110 | 874 |
| 土田西 | 2,771 | 1,382 | 1,389 | 2,767 | 1,375 | 1,392 | 2,800 | 1,397 | 1,403 |
| 渡 | 825 | 435 | 390 | 857 | 455 | 402 | 885 | 463 | 422 |
| 西帷子 | 3,004 | 1,477 | 1,527 | 2,973 | 1,459 | 1,514 | 2,945 | 1,449 | 1,496 |
| 緑 | 1,812 | 902 | 910 | 1,784 | 896 | 888 | 1,755 | 886 | 869 |
| 東帷子 | 2,212 | 1,120 | 1,092 | 2,193 | 1,098 | 1,095 | 2,170 | 1,082 | 1,088 |
| 長坂 | 3,968 | 1,954 | 2,014 | 3,947 | 1,928 | 2,019 | 3,911 | 1,905 | 2,006 |
| 若葉台 | 2,919 | 1,427 | 1,492 | 2,906 | 1,426 | 1,480 | 2,875 | 1,403 | 1,472 |
| 愛岐ヶ丘 | 2,001 | 949 | 1,052 | 1,973 | 934 | 1,039 | 1,944 | 928 | 1,016 |
| 南帷子 | 2,410 | 1,159 | 1,251 | 2,421 | 1,159 | 1,262 | 2,426 | 1,173 | 1,253 |
| 矢戸 | 1,797 | 898 | 899 | 1,831 | 917 | 914 | 1,858 | 926 | 932 |
| 塩 | 1,391 | 695 | 696 | 1,394 | 694 | 700 | 1,408 | 701 | 707 |
| 塩河 | 1,949 | 938 | 1,011 | 1,963 | 949 | 1,014 | 1,977 | 955 | 1,022 |
| 姫治 | 2,839 | 1,402 | 1,437 | 2,927 | 1,471 | 1,456 | 2,965 | 1,484 | 1,481 |
| 羽生ヶ丘 | 1,376 | 678 | 698 | 1,377 | 684 | 693 | 1,381 | 688 | 693 |
| 二野 | 3,317 | 1,610 | 1,707 | 3,290 | 1,595 | 1,695 | 3,268 | 1,594 | 1,674 |
| 大森北 | 2,535 | 1,225 | 1,310 | 2,518 | 1,223 | 1,295 | 2,538 | 1,230 | 1,308 |
| 大森南 | 1,315 | 658 | 657 | 1,360 | 678 | 682 | 1,347 | 677 | 670 |
| 桜ヶ丘 | 3,593 | 1,728 | 1,865 | 3,560 | 1,700 | 1,860 | 3,548 | 1,700 | 1,848 |
| 梟ヶ丘 | 4,253 | 2,012 | 2,241 | 4,304 | 2,037 | 2,267 | 4,307 | 2,050 | 2,257 |
| 久々利 | 1,406 | 678 | 728 | 1,410 | 685 | 725 | 1,387 | 677 | 710 |
| 広見第1 | 2,206 | 1,070 | 1,136 | 2,211 | 1,065 | 1,146 | 2,238 | 1,089 | 1,149 |
| 広見第2 | 3,488 | 1,687 | 1,801 | 3,528 | 1,703 | 1,825 | 3,565 | 1,718 | 1,847 |
| 広見東 | 2,025 | 969 | 1,056 | 2,023 | 960 | 1,063 | 2,054 | 968 | 1,086 |
| 中恵土 | 2,214 | 1,106 | 1,108 | 2,245 | 1,121 | 1,124 | 2,272 | 1,133 | 1,139 |
| 兼山 | 1,276 | 617 | 659 | 1,268 | 611 | 657 | 1,239 | 586 | 653 |

| 投票区名 | 平成23年 | | | 平成24年 | | |
|-----------|---------------|---------------|---------------|---------------|---------------|---------------|
| | 総数 | 男 | 女 | 総数 | 男 | 女 |
| 総数 | 77,706 | 38,256 | 39,450 | 77,634 | 38,244 | 39,390 |
| 今渡北 | 2,659 | 1,301 | 1,358 | 2,646 | 1,304 | 1,342 |
| 今渡南 | 3,223 | 1,609 | 1,614 | 3,236 | 1,602 | 1,634 |
| 川合 | 3,765 | 1,914 | 1,851 | 3,872 | 1,956 | 1,916 |
| 下恵土北 | 3,697 | 1,802 | 1,895 | 3,719 | 1,819 | 1,900 |
| 下恵土南 | 3,396 | 1,710 | 1,686 | 3,490 | 1,771 | 1,719 |
| 土田東 | 2,002 | 1,124 | 878 | 2,017 | 1,114 | 903 |
| 土田西 | 2,853 | 1,420 | 1,433 | 2,848 | 1,417 | 1,431 |
| 渡 | 915 | 480 | 435 | 852 | 441 | 411 |
| 西帷子 | 2,893 | 1,423 | 1,470 | 2,820 | 1,391 | 1,429 |
| 緑 | 1,721 | 866 | 855 | 1,686 | 853 | 833 |
| 東帷子 | 2,189 | 1,096 | 1,093 | 2,228 | 1,121 | 1,107 |
| 長坂 | 3,882 | 1,895 | 1,987 | 3,836 | 1,878 | 1,958 |
| 若葉台 | 2,836 | 1,377 | 1,459 | 2,830 | 1,366 | 1,464 |
| 愛岐ヶ丘 | 1,928 | 925 | 1,003 | 1,894 | 917 | 977 |
| 南帷子 | 2,426 | 1,172 | 1,254 | 2,406 | 1,161 | 1,245 |
| 矢戸 | 1,870 | 931 | 939 | 1,892 | 939 | 953 |
| 塩 | 1,425 | 709 | 716 | 1,474 | 731 | 743 |
| 塩河 | 1,958 | 945 | 1,013 | 1,953 | 933 | 1,020 |
| 姫治 | 2,929 | 1,475 | 1,454 | 2,910 | 1,470 | 1,440 |
| 羽生ヶ丘 | 1,362 | 675 | 687 | 1,339 | 666 | 673 |
| 二野 | 3,273 | 1,591 | 1,682 | 3,238 | 1,576 | 1,662 |
| 大森北 1) | 2,543 | 1,220 | 1,323 | 2,572 | 1,230 | 1,342 |
| 大森南 1) | 1,360 | 683 | 677 | 1,341 | 673 | 668 |
| 桜ヶ丘 | 3,531 | 1,696 | 1,835 | 3,505 | 1,681 | 1,824 |
| 梟ヶ丘 | 4,331 | 2,059 | 2,272 | 4,323 | 2,065 | 2,258 |
| 久々利 | 1,373 | 673 | 700 | 1,389 | 684 | 705 |
| 広見第1 | 2,200 | 1,072 | 1,128 | 2,209 | 1,069 | 1,140 |
| 広見第2 | 3,588 | 1,726 | 1,862 | 3,576 | 1,732 | 1,844 |
| 広見東 | 2,026 | 955 | 1,071 | 2,003 | 950 | 1,053 |
| 中恵土 | 2,331 | 1,150 | 1,181 | 2,336 | 1,168 | 1,168 |
| 兼山 | 1,221 | 582 | 639 | 1,194 | 566 | 628 |

資料 選挙管理委員会

20 行政・選挙

20 - 13 歴代三役

| 市長(町長) | | | 助役 | | | 収入役 | | |
|--------|-------|----------------------|-----|-------|-----------------|------------------------|-------|-----------|
| 代 | 氏名 | 就任年月日 | 代 | 氏名 | 就任年月日 | 代 | 氏名 | 就任年月日 |
| 1 | 渡辺 清男 | S30. 2. 1 職務執行者就任 | 1 | 長瀬喜志雄 | S30. 2. 1 代行 | 1 | 竹内 益男 | S30. 4. 1 |
| 2 | " | S30. 3. 1 | 2 | " | S30. 4. 1 | 2 | " | S34. 4. 1 |
| 3 | " | S33.12. 7 | 3 | " | S34. 4. 1 | 3 | " | S38. 4. 1 |
| 4 | " | S37.12. 7 | 4 | " | S38. 4. 1 | 4 | " | S42. 4. 1 |
| 5 | " | S41.12. 7 | 5 | 竹内 益男 | S42.10.18 | 5 | 三宅 富雄 | S42.10.18 |
| 6 | 林 桂 | S43.12.22 | 6 | " | S46.10.18 | 6 | " | S46.10.18 |
| 7 | " | S47.12.22 | 7 | 鈴木 告也 | S47. 6.14 | 7 | 宮地 義道 | S50.10.18 |
| 8 | " | S51.12.22 | 8 | " | S51. 6.14 | 8 | 溝口 緑 | S54.11. 1 |
| 9 | " | S55.12.22 | 9 | 渡邊 寶 | S54. 2.13 | 9 | 井戸 貢 | S58.11. 1 |
| 10 | 鈴木 告也 | S57.11. 7 | 10 | " | S58. 2.13 | 10 | 山田 豊 | S62.11. 1 |
| 11 | " | S61.11. 7 | 11 | " | S62. 2.13 | 11 | " | H 3.11. 1 |
| 12 | " | H 2.11. 7 | 12 | 纈纈 義昭 | H 3. 3.22 | 12 | 小池 勝雅 | H 7. 3.23 |
| 13 | 山田 豊 | H 6.11. 7 | 13 | 山口 正雄 | H 7. 3.23 | 13 | " | H11. 3.23 |
| 14 | " | H10.11. 7 | 14 | " | H11. 3.23 | 14 | 大澤 守正 | H12. 4. 1 |
| 15 | " | H14.11. 7 | 15 | " | H15. 3.23 | 15 | " | H16. 4. 1 |
| 16 | " | H18.11. 7 | 副市長 | | | 注)平成19年 4月 1日から収入役を廃止。 | | |
| 17 | 富田 成輝 | H22.11. 7 | 1 | 山田 隆治 | H19. 4. 1 | | | |
| | | | 2 | 佐橋 雅喜 | H23. 4. 1 | 資料 秘書課 | | |

注)助役を廃止し、平成19年 4月 1日から副市長を設置。

20 - 13 歴代三役

【旧兼山町】

| 市長(町長) | | | 助役 | | | 収入役 | | |
|--------|-------|-----------|----|-------|-----------|-----|-------|-----------|
| 代 | 氏名 | 就任年月日 | 代 | 氏名 | 就任年月日 | 代 | 氏名 | 就任年月日 |
| 1 | 藤掛 万平 | M22.10.21 | 1 | 中村伊代吉 | M22.10.21 | 1 | 中村伊代吉 | M22.10.28 |
| 2 | 石井米太郎 | M26. 6.22 | 2 | 井上鈴太郎 | M24.12. 2 | 2 | 井上鈴太郎 | M25. 3.16 |
| 3 | " | M30. 6.17 | 3 | " | M28.12. 9 | 3 | " | M28.12.13 |
| 4 | 井上鈴太郎 | M32. 7. 8 | 4 | 横山 和平 | M32.10.25 | 4 | 飯田釜次郎 | M30. 3.22 |
| 5 | 藤掛 義雄 | M36. 7.22 | 5 | 古田清次郎 | M33. 2. 5 | 5 | 井上鈴太郎 | M30. 9.22 |
| 6 | 高木熊次郎 | M38. 2. 2 | 6 | 荒川鋤三郎 | M35.12. 5 | 6 | 奥村市太郎 | M32.11. 7 |
| 7 | 横山 和平 | M39. 5. 4 | 7 | 井上鈴太郎 | M36.11.11 | 7 | 石井米太郎 | M34. 8.26 |
| 8 | " | M43 5.14 | 8 | 細野 長雄 | M37. 4. 7 | 8 | 荒川市太郎 | M37. 6. 9 |
| 9 | 藤掛本次郎 | T 2. 1.14 | 9 | 石井米太郎 | M37. 6.14 | 9 | 山田桂次郎 | M39. 6.28 |
| 10 | 高木 音七 | T 3. 5.16 | 10 | 横山 和平 | M38. 5.12 | 10 | 仙石 孝平 | T 2. 2.15 |
| 11 | 安藤 太平 | T 6. 4.18 | 11 | 山田桂次郎 | M39. 5.28 | 11 | 志村勝次郎 | T 2. 8.14 |
| 12 | 高木 鉄吉 | T10. 8.29 | 12 | " | M43. 5.14 | 12 | 志村元次郎 | T 3. 1.13 |
| 13 | 原 知十 | T12.11.30 | 13 | 中村伊代吉 | T 2. 8.21 | 13 | 荒川秋三郎 | T 4.10.18 |
| 14 | 安藤 敬治 | T15. 2.27 | 14 | 江口 浦松 | T 3. 1.24 | 14 | " | T 8.10.18 |
| 15 | 荒川市太郎 | S 2.11.26 | 15 | 平田 儀助 | T 7. 2.15 | 15 | 山本三千雄 | T10. 9. 6 |
| 16 | 安藤 敬治 | S 6. 2.20 | 16 | 志村元次郎 | T 9. 5.25 | 16 | 牧野 久吉 | T10.12.21 |
| 17 | " | S10. 2.20 | 17 | 中島 実 | T10. 9.28 | 17 | 鈴木 弥吉 | T13. 1.23 |
| 18 | " | S10.11.26 | 18 | 牧野 久吉 | T12.12.19 | 18 | " | S 2. 1.23 |
| 19 | 藤掛 彰 | S14.12.11 | 19 | " | S 4. 4.18 | 19 | " | S 7. 1.23 |
| 20 | 伊藤栄三郎 | S16.10.28 | 20 | 藤掛 真一 | S 8. 4.25 | 20 | " | S11. 1.23 |
| 21 | 飯田 桂七 | S20.11.16 | 21 | 大島 喜作 | S12. 4.25 | 21 | " | S15. 1.23 |
| 22 | 山本 音吉 | S22. 4. 7 | 22 | 藤掛 真一 | S16. 2.15 | 22 | 大島 喜作 | S16. 2.15 |
| 23 | 伊藤 外一 | S24. 5.30 | 23 | 大島 喜作 | S17. 2.13 | 23 | 日比野円教 | S17. 2.13 |
| 24 | " | S28. 5.30 | 24 | 安藤 謙一 | S19. 8.16 | 24 | 若林 久紘 | S21. 2.20 |
| 25 | 藤掛 英夫 | S32. 5.30 | 25 | 日比野円教 | S22. 5.17 | 25 | " | S25. 2.20 |
| 26 | 伊藤 外一 | S32.10. 9 | 26 | " | S26. 5.17 | 26 | 広瀬 直樹 | S27. 5.24 |
| 27 | " | S36.10. 9 | 27 | 広瀬 直樹 | S32.10.30 | 27 | 星野 一平 | S29. 4. 5 |
| 28 | " | S40.10. 9 | 28 | 日比野円教 | S33. 9.25 | 28 | " | S33. 4. 5 |
| 29 | " | S44.10. 9 | 29 | 星野 一平 | S35. 4.13 | 29 | 森下 松雄 | S35. 4.13 |
| 30 | 横山 宗順 | S48.10. 9 | 30 | 森下 松雄 | S39. 4.13 | 30 | 高木 千三 | S39. 4.13 |
| 31 | 伊藤 利康 | S52.10. 9 | 31 | " | S43. 4.13 | 31 | " | S43. 4.13 |
| 32 | " | S56.10. 9 | 32 | 高木 千三 | S47. 4.13 | 32 | 渡辺 芳彦 | S47. 4.13 |
| 33 | 渡辺 芳彦 | S60.10. 9 | 33 | 渡辺 芳彦 | S51. 4.13 | 33 | 交告 貢 | S51. 4.13 |
| 34 | " | H 1.10. 9 | 34 | " | S55. 4.13 | 34 | " | S55. 4.13 |
| 35 | " | H 5.10. 9 | 35 | " | S59. 4.13 | 35 | 古川 一成 | S57.10. 1 |
| 36 | " | H 9.10. 9 | 36 | 水野 嗣雄 | H 2. 5. 1 | 36 | " | S61.10. 1 |
| 37 | " | H13.10. 9 | 37 | " | H 6. 5. 1 | 37 | " | H 2.10. 1 |
| | | | 38 | " | H10. 5. 1 | 38 | 渡辺 文一 | H 9. 6.13 |
| | | | | | | 39 | " | H13. 6.13 |

資料 秘書課

20 - 14 歴代議長・副議長

| 代 | 議長 | 副議長 | 就任年月日 | 代 | 議長 | 副議長 | 就任年月日 |
|----|--------|--------|-----------|----|--------|--------|-----------|
| 1 | 前田 京平 | 三宅 岩五郎 | S30. 2. 1 | 31 | " | 澤野 博 | S58. 8.16 |
| 2 | 林 伊兵衛 | 渡辺 多津吉 | S30. 8.15 | 32 | " | " | S59. 8.15 |
| 3 | " | " | S31. 8. 8 | 33 | 藤井 武 | 澤野 隆司 | S60. 8.14 |
| 4 | " | " | S32. 8. 5 | 34 | 川合 昭宏 | 柳生 豊 | S61. 8.14 |
| 5 | 渡辺 多津吉 | 林 伊兵衛 | S33. 8. 6 | 35 | 澤野 隆司 | 小池 優之助 | S62. 8.14 |
| 6 | " | 浅井 正 | S34. 8.11 | 36 | 柳生 豊 | 三宅 勝信 | S63. 8.16 |
| 7 | 林 伊兵衛 | 大沢 森雄 | S35. 8. 9 | 37 | 三宅 勝信 | 奥田 俊昭 | H 1. 8.15 |
| 8 | 渡辺 多津吉 | 金子 滯 | S36. 8.13 | 38 | 小池 優之助 | 林 則夫 | H 2. 8.14 |
| 9 | 林 伊兵衛 | 大沢 森雄 | S37. 8. 9 | 39 | 澤野 隆司 | 勝野 健範 | H 3. 8.14 |
| 10 | 浅井 正 | 宮本 勇 | S38. 8.15 | 40 | 奥田 俊昭 | 河村 恭輔 | H 4. 8.14 |
| 11 | 渡辺 互三 | 金子 満水 | S39. 8. 6 | 41 | 勝野 健範 | 今井 成美 | H 5. 8.13 |
| 12 | 宮本 勇 | 溝口 倍実 | S40. 8. 3 | 42 | 林 則夫 | 田口 進 | H 6. 8.12 |
| 13 | " | " | S41. 8. 8 | 43 | 奥田 俊昭 | 河村 恭輔 | H 7.8.16 |
| 14 | 溝口 倍実 | 渡辺 博 | S42. 8.16 | 44 | 林 則夫 | 亀谷 光 | H 8. 8.13 |
| 15 | " | " | S43. 8.14 | 45 | 河村 恭輔 | 渡辺 重造 | H 9. 8.12 |
| 16 | " | " | S44. 8.12 | 46 | 林 則夫 | 村上 孝志 | H10. 8.12 |
| 17 | " | " | S45. 8.13 | 47 | 田口 進 | 可児 慶志 | H11. 8.13 |
| 18 | 前田 好治 | 奥村 安夫 | S46. 8.12 | 48 | 澤野 隆司 | 芦田 功 | H12.8.11 |
| 19 | " | 霞蔦 雄 | S47. 8.14 | 49 | 可児 慶志 | 柘植 定 | H13. 8.10 |
| 20 | 溝口 倍実 | 田上 吉信 | S48. 8.15 | 50 | 奥田 俊昭 | 肥田 正志 | H14. 8. 9 |
| 21 | 前田 好治 | 日比野 末松 | S49. 8.15 | 51 | 芦田 功 | 伊佐治 昭男 | H15. 8.15 |
| 22 | 田上 吉信 | 前田 三之夫 | S50. 4.16 | 52 | 肥田 正志 | 中村 悟 | H16. 8.11 |
| 23 | 奥村 守男 | 藤井 武 | S50. 8.15 | 53 | 柘植 定 | 可児 教和 | H17. 8.31 |
| 24 | 前田 好治 | 丹羽 保郎 | S51. 8.16 | 54 | 奥田 俊昭 | 角 眞一郎 | H18. 8.28 |
| 25 | 三宅 利男 | 吉田 甲子郎 | S52. 8.16 | 55 | 肥田 正志 | 小村 昌弘 | H19. 8.15 |
| 26 | 藤井 武 | 水野 喜好 | S53. 8.16 | 56 | 柘植 定 | 可児 教和 | H20. 8.15 |
| 27 | 丹羽 保郎 | 川合 昭宏 | S54. 8.16 | 57 | 可児 教和 | 酒井 正司 | H21. 8.14 |
| 28 | 前田 好治 | 澤野 博 | S55. 8.15 | 58 | 可児 慶志 | 小村 昌弘 | H22. 8.13 |
| 29 | " | 奥村 利美 | S56. 8.15 | 59 | 可児 慶志 | 川上 文浩 | H23. 8.15 |
| 30 | " | 日比野 末松 | S57. 8.14 | 60 | 酒井 正司 | 山田 喜弘 | H24.8.15 |

資料 議会事務局

20 - 14 歴代議長・副議長

【旧兼山町】

| 代 | 議長 | 副議長 | 就任年月日 1) |
|----|--------|-------|-----------|
| 1 | 加藤 龍夫 | ... | S46. 4. |
| 2 | 宮岡 敏太郎 | ... | S47. 5. |
| 3 | " | ... | S48. 4. |
| 4 | 奥村 裕道 | ... | S49. 4. |
| 5 | 川合 昭三 | ... | S49. 7. |
| 6 | 山本 守松 | ... | S50. |
| 7 | 奥村 裕道 | 八木 鉄夫 | S51. 8.24 |
| 8 | 八木 鉄夫 | ... | S52. 5.26 |
| 9 | 鈴木 賢次 | 酒井 賢一 | S52. 8.29 |
| 10 | " | " | S53. 8. |
| 11 | " | 八木 鉄夫 | S54. 4.10 |
| 12 | " | 江口 勤 | S54. 9.28 |
| 13 | " | " | S55. 8. |
| 14 | 江口 勤 | 水野 明治 | S56. 8.25 |
| 15 | 水野 明治 | 長瀬 栄一 | S57. 8.11 |
| 16 | 長瀬 栄一 | 棚橋 猛 | S58. 8.22 |
| 17 | 棚橋 猛 | 渡辺 唯勝 | S59. 8.17 |
| 18 | 渡辺 唯勝 | 水野 明治 | S60. 8.22 |
| 19 | 水野 明治 | 棚橋 猛 | S61. 8.11 |
| 20 | 棚橋 猛 | 渡辺 新平 | S62. 8.3 |
| 21 | 渡辺 唯勝 | 伊藤 司孝 | S63. 8.26 |
| 22 | 伊藤 司孝 | 水野 明治 | H 1. 8.21 |
| 23 | 水野 明治 | 江口 勤 | H 2. 8.13 |
| 24 | 江口 勤 | 渡辺 唯勝 | H 3. 8. 9 |
| 25 | " | 伊藤 司孝 | H 4. 3.30 |
| 26 | 伊藤 司孝 | 渡辺 新平 | H 4. 8. 7 |
| 27 | " | 石井 大八 | H 5. 8.23 |
| 28 | 石井 大八 | 石井 衛治 | H 6. 8.12 |
| 29 | 伊藤 司孝 | 川合 祐司 | H 7. 8.16 |
| 30 | 川合 祐司 | 岸 由郎 | H 8. 8.16 |
| 31 | 岸 由郎 | 栗本 一 | H 9. 8.21 |
| 32 | 水野 明治 | 古田 昭一 | H10. 8.26 |
| 33 | 栗本 一 | 川合 祐司 | H11. 8.27 |
| 34 | 川合 祐司 | 石井 衛治 | H12. 8.18 |
| 35 | 岸 由郎 | 早川 彰 | H13. 8.21 |
| 36 | 栗本 一 | 古田 昭一 | H14. 8.19 |
| 37 | " | 石井 衛治 | H15. 8.19 |
| 38 | 川合 祐司 | 早川 彰 | H16. 8.19 |

1) 空白部分は不明

資料 議会事務局

20 行政・選挙

20 - 15 市職員数

各年 4月 1日現在

| 区分 | 総数 | 市長 事務局 | 議会 事務局 | 教育委員会 事務局 |
|-------|------------|------------|-----------|--------------|
| 平成20年 | 508 | 397 | 6 | 81 |
| " 21年 | 503 | 395 | 6 | 80 |
| " 22年 | 509 | 404 | 6 | 77 |
| " 23年 | 506 | 402 | 6 | 77 |
| " 24年 | 494 | 432 | 6 | 32 |

注)派遣職員、臨時職員を除く。()は兼務。

| 区分 | 選挙管理委員会 事務局 | 監査委員 事務局 | 農業委員会 事務局 | 企業職員 |
|-------|----------------|-------------|--------------|-----------|
| 平成20年 | 1(6) | 3(1) | 4(1) | 16 |
| " 21年 | 1(6) | 3(1) | 4(1) | 14 |
| " 22年 | 1(6) | 3(1) | 4(1) | 14 |
| " 23年 | 1(6) | 3(1) | 4(1) | 13 |
| " 24年 | 1(6) | 3(1) | 4(1) | 13 |

資料 秘書課

| | |
|-----|------------------|
| 定数 | 532人 |
| 職員数 | 494人 (教育長を含む) |

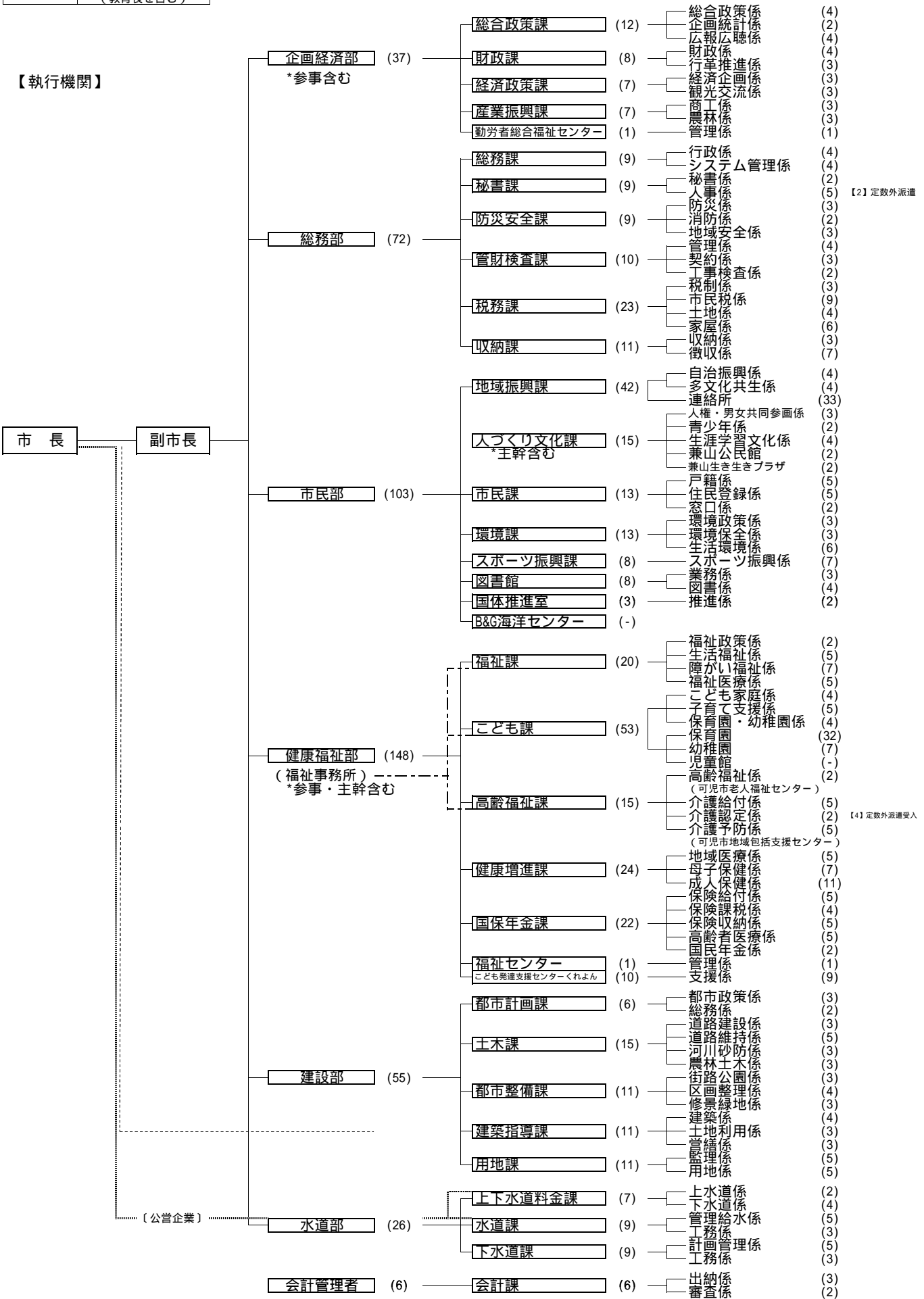

20 - 16 行政組織等図(その他の執行機関)

(平成24年4月1日現在)



21 その他

21 - 1 住宅団地一覧(10,000㎡以上)

平成24年10月 1日現在

| 番号 | 団地名 | 地区 | 工事期間 | 造成計画 面積(㎡) | 計画戸 数(戸) | 計画人 口(人) | 入居戸 数(戸) | 入居人 口(人) | 入居率 (%) | 開発業者名 |
|-----------|----------------|---------------------|------------------------------|--------------------|---------------|----------------|---------------|---------------|---------------|------------------------------|
| 合計 | | | | 7,997,253 | 17,247 | 63,351 | 16,637 | 44,695 | 96.463 | |
| 1 | つつじヶ丘 | 塩 | S40.8~S40.12 | 39,119 | 96 | 346 | 87 | 266 | 90.6 | 大栄住宅(株) |
| 2 | 日本ランド矢戸 | 矢戸 | S43.1~S44.2 S43.6~S44.10 | 75,392 98,237 | 165 228 | 594 820 | 208 | 615 | 126.1 | 大栄住宅(株) 大栄住宅(株) |
| 3 | 禅台寺 | 禅台寺 | S47.3~S47.4 S55.1~S55.8 | 12,098 15,698 | 52 48 | 188 188 | 426 | 1,179 | 129.9 | 海部地所(株) 矢作建設工業(株) |
| 4 | 広眺ヶ丘 | 広眺ヶ丘 | S43.12~S45.8 | 288,864 | 850 | 2,720 | 851 | 2,296 | 100.1 | 大栄住宅(株) |
| 5 | 若葉台 | 若葉台 | S45.8~S48.12 H4.4~H5.3 | 396,000 16,512 | 1,275 48 | 4,590 173 | 1,345 | 3,250 | 101.7 | 大栄住宅(株) 国六(株) |
| 6 | 長坂 | 長坂 | S46.10~S49.4 | 627,440 | 1,800 | 6,480 | 1,699 | 4,334 | 94.4 | 大栄住宅(株) |
| 7 | 清水ヶ丘 | 清水ヶ丘 | S47.3~S49.3 S47.10~S50.3 | 258,060 414,525 | 670 1,090 | 2,412 3,924 | 554 | 1,467 | 82.7 | フジパン(株) 大東住宅産業(株) |
| 8 | 鳩吹台 | 鳩吹台 | S55.12~S56.10 S57.8~S58.8 | 22,734 23,268 | 54 55 | 194 198 | 1,125 | 2,811 | 93.8 | 内田橋住宅(株) 名岐地所(株) |
| 9 | 緑ヶ丘 | 緑ヶ丘 | S49.4~S52.3 H2.11~H3.8 | 410,194 15,454 | 963 49 | 3,467 176 | 1,082 | 2,820 | 106.9 | 内田橋住宅(株)・(株)トーマン 内田橋住宅(株) |
| 10 | 緑 | 緑 | S50.3~S52.3 H12.1~H13.10 | 275,941 13,737 | 743 29 | 2,657 104 | 758 | 1,916 | 98.2 | 名古屋菱重興産(株) 内田橋住宅(株) |
| 11 | 大森台 | 大森 | S46.5~S47.6 | 73,325 | 185 | 666 | 193 | 485 | 104.3 | (株)東海放送会館 |
| 12 | 日本ライン今渡台 | 今渡 | S48.1~S48.12 | 27,389 | 153 | 550 | 184 | 474 | 120.3 | 三和土地(株) |
| 13 | しらさぎ団地 | 瀬田 | S44.8~S45.7 | 29,525 | 97 | 327 | 129 | 339 | 133.0 | 岐阜県住宅供給公社 |
| 14 | 松伏 | 松伏 | S41.6~S50.10 | 209,831 | 650 | 2,340 | 500 | 1,348 | 76.9 | 桑山住宅(株) |
| 15 | 北姫ニュータウン | 下切 | S44.7~S50.10 | 36,995 | 197 | 709 | 103 | 287 | 52.3 | 桑山住宅(株) |
| 16 | 桜ヶ丘ハイツ | 桜ヶ丘・ 臯ヶ丘・ 桂ヶ丘 | S46.4~H12.12 | 2,309,043 | 3,591 | 14,364 | 3,498 | 9,461 | 97.4 | 不二企業(株) |
| 17 | 小松坂 | 大森 | S47.7~S48.6 | 45,474 | 172 | 619 | 76 | 194 | 44.2 | (株)大蔵屋 |
| 18 | 愛岐ヶ丘 | 愛岐ヶ丘 | S52.5~S55.3 | 381,750 | 844 | 3,039 | 831 | 2,127 | 98.5 | 名鉄不動産(株) |
| 19 | 小滝苑 | 久々利 柿下入会 | S48.12~S52.6 | 31,173 | 73 | 281 | 62 | 159 | 84.9 | 永和産業(株) |
| 20 | 羽生ヶ丘 | 羽生ヶ丘 | S56.6~S58.3 | 292,278 | 523 | 1,883 | 573 | 1,560 | 109.6 | 日車不動産(株) |
| 21 | 光陽台 | 光陽台 | S56.7~S58.9 | 344,019 | 759 | 2,732 | 860 | 2,477 | 113.3 | 日本信販(株) |
| 22 | 旭ニュータウン | 大森 | S57.4~S58.3 | 15,902 | 43 | 155 | 41 | 112 | 95.3 | 内田橋住宅(株) |
| 23 | 広見苑 | 広見 | S56.8~S57.3 | 15,497 | 47 | 169 | 31 | 91 | 66.0 | 内田橋住宅(株) |
| 24 | 川北団地 | 広見 | S57.4~S57.8 | 10,581 | 33 | 119 | 37 | 103 | 112.1 | アカハネ恒産(株) |
| 25 | 虹ヶ丘 | 虹ヶ丘 | S62.3~H2.7 | 495,204 | 799 | 2,880 | 506 | 1,491 | 63.3 | (株)小林製作所・大末建設(株) |
| 26 | エテルナ・ ヴィラ大森 | 大森 | H4.3~H5.11 | 18,267 | 49 | 176 | 49 | 155 | 100.0 | 斐太開発(株) |
| 27 | 美里ヶ丘 | 美里ヶ丘 | H5.7~H8.8 | 65,558 | 167 | 601 | 173 | 603 | 103.6 | イワクラゴールデンホーム(株)・ 緑新(株) |
| 28 | みずきヶ丘 | みずきヶ丘 | H7.9~H10.9 | 498,191 | 440 | 1,700 | 437 | 1,533 | 99.3 | トーマン不動産(株)・ 日本国土開発(株) |
| 29 | 星見台 | 星見台 | H12.3~H14.5 | 93,978 | 210 | 810 | 219 | 742 | 104.3 | 内田橋住宅(株) |

資料 建築指導課

21 - 2 合併沿革図

(江戸末) (明治元年)

