

●可児市の情報
お知らせ



【市役所】〒509-0292 広見一丁目1番地 ☎②1111
ホームページ http://www.city.kani.lg.jp/

土曜窓口

12/20(土)・1/17(土)
1月3日(土)は行いません。

市は、毎月第1、3土曜日(祝日を除く)に、市民課と税務課、収納課で証明書の発行業務などを行っています。

- 時間 午前8時30分～午後5時15分
- 場所 市役所庁舎東館(増築棟)、入口は東口
- 業務内容 住民票・戸籍の証明書・印鑑証明書・各種税務証明書の発行、印鑑登録・廃止の手続き、戸籍の届け出の受け付け、税の支払い、納税相談

※住所変更はできません。(外国人についても同様です)

新年への橋渡し

鬼ヶ島おんでこ祭を開催

「おんでこ祭」実行委員会は、太鼓やシンセサイザーなどの楽器を演奏して新年を祝う「おんでこ祭」を開催します。

期日 12月31日(水)
時間 午後10時～
悪天候の場合は、1月25日(日)午後4時から変更します。

場所 鬼ヶ島(塩・戸走橋中州)

問合せ 同実行委員会の陶山さん
☎090(6613)5850

募集

小中学校サポーター

人材バンク登録を受け付けます

市教育委員会は、可児市立小中学校のスクールサポーター・特別支援サポーターの人材バンク登録を受け付けます。

また、岐阜県小中学校講師の人材バンク登録も受け付けます。

必要資格 小学校または中学校の教員免許(3月末日までに免許取得見込み可)

特別支援サポーターは幼稚園教諭・保育士免許所有者でも可。

催し

鳩吹山・浅間山元百登山

初日の出を山頂で

市と体育指導委員会は、毎年恒例となった元百登山を実施します。

期日 1月1日(木・祝)

雨天、降雪の場合は中止します。

受付時間 午前5時20分～

受付場所 鳩吹山「真禪寺前広場(西帷子) 浅間山「浅間神社社務所前(久々利柿下入会)

その他 山中での火気の使用、ごみ捨てなど自然を壊す行為や、ペットの連れ込みは絶対にしないでください。駐車場に限りがありますので、徒歩または乗り合わせでお願いします。

問合せ スポーツ振興課
☎②8603

児童館・児童センター

書き初めをしよう

児童館・児童センターは、市内在住の小学生を対象に、書き初め大会を開催します。

期日 平成21年1月6日(火)

場所 広見、帷子、桜ヶ丘の各児童センター、兼山児童館

申込方法 学校教育課に備え付けの登録用紙に必要事項を記入し、同課に提出する

申込締切 12月22日(月)

可児市スクールサポーター・特別支援サポーターに関しては1月16日(金)まで可。

申込・問合せ 学校教育課

放送大学

4月の入学生を募集

放送大学多治見分室は平成21年度第1学期(4月入学)の入学生を募集します。

履修の種類・期間・入学科など

履修の種類	履修期間	対象者	入学科
科目履修生	6カ月間	15歳以上	6,000円
選科履修生	1年間		8,000円
全科履修生	4年間	18歳以上	22,000円

全科履修生には入学資格が必要です。

いずれの履修も入学科は受講生が20人以上の場合、半額になります。

開館時間 午前9時～午後8時
(土・日は午後5時まで、月曜日は休館)

時間 午前9時～正午
課題

毛筆		硬筆	
学年	題	学年	題
1年生	たこ	1年生	お正月です。「おめでとー。」と、大きなこえであいさつをしました。
2年生	こま		
3年生	白いはと		
4年生	元気な子	2年生	元日の朝には、家ぞくそろって、おぞうにを食べました。ことしも元気でがんばろうと思いました。
5年生	希望の春		
6年生	創造する心		

1、2年生は硬筆が毛筆のいずれかを選択してください。

参加費 無料

持ち物 習字道具、新聞紙、ティッシュペーパー、硬筆の人はBまたは2Bの鉛筆

清書用紙は、1人当たり3枚(硬筆は2枚)用意します。

問合せ 各児童センター(広見☎②3340、帷子☎⑦7111、桜ヶ丘☎④4001)、兼山児童館☎⑤2113

場所 放送大学多治見分室(多治見市豊岡町・まなびパークたじみ内)

受講料 1科目につき1万1000円(教科書代を含む)

応募締切 1月27日(火)

大学説明会を開催します

期日 1月18日(日)
時間 午後1時30分～

場所 同分室

申込・問合せ 同分室
☎0572②6309

あなたに届いた年賀状展

手作り年賀状を募集

図書館は、「あなたに届いた年賀状展」に展示する、手作り年賀状を募集します。

あなたに届いた心のこもった年賀状や、あなたの年賀状を展示しませんか。

申込方法 返却先の住所、氏名を明記して、図書館本館に持参するか、郵送(〒509 0214 広見5705)する

受付期間 1月6日(火)～15日(木)

年賀状は展示終了後に返却します。

作品展示

期日 1月16日(金)～2月8日(日)
時間 午前10時～午後7時(土・日曜日は午後5時まで)

場所 図書館本館

申込・問合せ 同館 ☎⑤120

広告

広告

1月のごみ・リサイクル資源回収日

収集地区	ガラス類 瓶資源 紙容器	陶磁器類	金物類 粗大ごみ	缶 ペットボトル トレー資源
中恵土・下恵土・禅台寺・徳野南・平貝戸・明智・石森・石井	14 (水)	-	21 (水)	28 (水)
今渡・土田	15 (木)	-	22 (木)	29 (木)
菅刈・西帷子・緑・鳩吹台・若葉台・虹ヶ丘	5 (月)	-	19 (月)	26 (月)
東帷子・愛岐ヶ丘・長坂・光陽台・長洞・帷子新町	8 (木)	-	29 (木)	22 (木)
川合・川合北・谷迫間・清水ヶ丘・日本ランド・美里ヶ丘・坂戸・矢戸・塩・塩河・室原・坂戸台	7 (水)	10 (土)	28 (水)	21 (水)
久々利・羽崎・二野・緑ヶ丘・羽生ヶ丘・瀬田・柿田・しらさぎ・淵之上・兼山	6 (火)	17 (土)	13 (火)	20 (火)
下切・北姫ニュータウン・姫ヶ丘・みずきヶ丘・今・広眺ヶ丘・広見	9 (金)	24 (土)	16 (金)	23 (金)
桜ヶ丘・泉ヶ丘・桂ヶ丘・小滝苑・柿下・大森・松伏・大森台・星見台	16 (金)	31 (土)	23 (金)	30 (金)
1月のガレキ 処分場	利用日 時間	11日(日)・25日(日) 午前9時～午後4時30分(受け付けは午後4時まで)		

12月のごみ・リサイクル資源回収日は、広報かに11月15日号に掲載しています。
年末年始の燃えるごみ収集日は12月1日号(10ページ)に掲載しています。

資源集団回収にご協力を

日 時	1月13日(火)、25日(日) 午前9時～午後3時
回収団体	可児市生活学校
回収品目	瓶、缶、ペットボトル、トレー、 発泡スチロール、紙類(紙パック、 段ボール、紙容器、新聞、雑誌、 チラシ) 新聞とチラシは分ける。 廃食用油も回収しています。
場 所	可児市エコドーム (姫ヶ丘・可児工業団地内)
日 時	1月24日(土) 午前8時～8時30分
回収団体	西浅間子どもサポート隊
回収品目	新聞、雑誌、チラシ、段ボール、 牛乳パック、アルミ缶、古着
場 所	浅間クラブ前 (今渡・浅間神社地内)

休日の歯科診療

年末年始と1月の歯科診療三番

必ず電話してからお出掛けください。

期日で当番医療機関

期 日	当番医療機関
12月29日(月)	藤井歯科医院 (平貝戸・☎62-7773)
30日(火)	南可児歯科 (下切・☎62-5584)
31日(水)	田口ファミリー歯科 (東帷子・☎65-7700)
1月1日 (木・祝)	ワカムラ歯科 (広見・☎63-2033)
2日(金)	長瀬歯科 (御嵩町中・☎67-3733)
3日(土)	可知歯科医院 (御嵩町御嵩 ☎67-0036)
12日 (月・祝)	あらい歯科医院 (川合・☎62-8888)

診療時間 午前
9時～午後4時



問合先 健康増進課

税務課からのお知らせ

源泉徴収義務者の皆さんへ

「給与支払報告書」について

「給与支払報告書」は、税務署に提出する「給与所得の源泉徴収票」とは異なり、支払額の多少にかかわらず市区町村への提出が必要です。(退職者で、年間の支払額が30万円以下の場合を除く)

を除く)

対象者 平成20年中に給与・賃金(専従者、アルバイト、パートなどを含む)を支払った人
提出期限 2月2日(月)
なるべく1月23日(金)までの提出をお願いします・郵送も可。
提出先 1月1日時点の受給者の住所がある市区町村

市・県民税の特別徴収について

「給与所得者にかかる市・県民税」については、特別な事情がない限り、所得税の源泉徴収と同じように「特別徴収(給与天引き)」によって徴収するものと地方税法で定められています。

源泉徴収義務者で、また市・県民税の特別徴収(給与天引き)を行っていない場合は、特別徴収への変更をお願いします。具体的な手続きについては、問い合わせください。

問合先 税務課

他人名義の株券をお持ちの皆さんへ

名義の書き換えを
お急ぎください

1月5日に「株券の電子化」が行われます。株券が電子化されると、上場会社の株券は無効となり、株主の権利は証券会社などといった金融機関の講座で電子的に管理されます。

移動図書館ひまわり号 巡回予定表

1/6(火) 帷子小学校1:00~1:50 日本ランド公民館2:10~2:40 可児川苑3:00~3:30	1/16(金) 東明小学校1:00~1:50 平牧連絡所・公民館2:10~2:40 柿下公民館3:00~3:30 久々利連絡所・公民館3:50~4:20
1/7(水) 桜ヶ丘小学校1:10~1:50 桜ヶ丘西友駐車場2:10~2:40 桂ヶ丘二丁目バス停3:00~3:30 東明小学校児童クラブ3:50~4:20	1/20(火) 今公民館2:10~2:40 みずきヶ丘三丁目公園2:55~3:25 今渡北小学校3:45~4:30
1/9(金) 奥山台あすなろ公園2:10~2:40 松伏団地3:00~3:30 旭小学校3:50~4:30	1/21(水) 南帷子小学校1:00~1:50 愛岐ヶ丘五丁目公園2:10~2:40 愛岐ヶ丘中央公園3:00~3:30 帷子小児童クラブ3:50~4:20
1/13(火) 春里小学校1:10~1:50 春里連絡所・公民館2:10~2:40 清水ヶ丘集会所3:00~3:30	1/22(木) 今渡南小学校1:00~1:50 川合連絡所・公民館2:10~2:40 今渡連絡所・公民館3:00~3:30
1/14(水) 土田小学校1:10~1:50 土田東山公民館2:10~2:40 今渡台集会所3:00~3:30 広見小児童クラブ3:50~4:20	1/28(水) 広見小学校1:00~1:50 緑ヶ丘二丁目バス停2:10~2:40 広見東連絡所・公民館3:00~3:30
1/15(木) 兼山小学校1:00~1:40 兼山公民館2:00~2:40	

移動図書館(ひまわり号)は、あなたの近くへ2,500冊の本を積んで巡回しています。近くの駐車場所をご利用ください。

株券に記載されている人が株主として登録・保護されるため、現在、株券を持っていても、その名義が本人でない場合には株主としての権利(配当金の受け取りなど)を失う場合があります。

名義の書き換えは、混雑が予想されるため、他人名義の上場株券を持つている人は、手続きを早めに行ってください。

手続き方法など、詳しくは株券電子化コールセンター(☎0120-0915)またはお近くの証券会社や信託銀行などに問い合わせください。

問合先 東海財務局岐阜財務事務所
☎058(247)4111

経済産業省

原材料高に悩む
中小企業を支援します

中小企業を支援します

中小企業庁は、「原材料価格高騰対応等緊急保証」を始めました。この制度は、原油や原材料価格、仕入れ価格の高騰のため、十分な価格転嫁ができていない中小企業の資金繰りを支援するためのものです。

対象者 指定の618業種に属している、売り上げ減少、または価格転嫁の困難について市区町村長の認定を受けた中小企業者
対象業種は3カ月に1度見直し

対象業種などは問い合わせてください。

お気軽に相談を

法律相談会を開催

必ず予約してからお出掛けください。

期日 1月25日(日)

時間 午後1時30分～4時30分

場所 美濃加茂市中央公民館(美濃加茂市役所東隣)

相談料 無料

申込方法 平日午後1時～4時の間に、ぎふ司法書士総合相談センター(☎058(248)1715)に電話する

内容 不動産や会社などの登記

多重債務、裁判

事務、成年後見

などの法律相談

1相談40分以内

です。

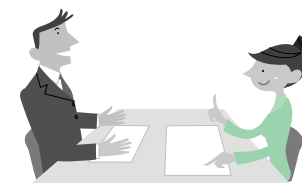

問合先 岐阜県司法書士会中濃支部
☎③4088

保健

三種混合（初回・追加）

期日 1月6日（火） 受付時間 2時～2時30分 場所 春里公民館
対象者 生後3カ月以上90カ月未満の乳幼児 1期初回は20～56日（3～8週間）の間隔で接種 1期追加は初回（3回目）終了後1年～1年半の間隔で接種

BCG

期日 1月8日（木） 受付時間 1時30分～1時50分 場所 保健センター
対象者 20年9月16日～30日生まれ 対象者は個別に通知します。

成人健康相談

期日 1月6日（火） 受付時間 9時30分～11時 場所 保健センター
対象者 一般成人 内容 健康相談（血圧測定、検尿、体脂肪率測定）
栄養相談（家庭のみそ汁の塩分測定）
歯科相談

乳児健康診査・離乳食相談

期日 1月7日（水） 受付時間 1時～1時15分 場所 保健センター
対象者 20年8月16日～31日生まれ

1歳6か月児健康診査

期日 1月9日（金） 受付時間 1時～1時15分 対象者 19年6月1日～15日生まれ 場所 保健センター

献血

期日 1月9日（金） 受付時間 10時～1時、2時～4時 場所 ヨシヅヤ可見店（下恵土）
日時は変更する場合があります。
400ml献血にご協力ください。

母子健康手帳交付

期日 毎週木曜日 受付時間 9時15分～9時30分 場所 保健センター

マタニティ教室 1

期日 1月8日（木） 前日までに申し込む 受付時間 9時～9時10分
場所 保健センター 内容 妊娠中の生活、お産、母乳育児の話

マタニティ教室 2

期日 1月15日（木） 1月8日（木）までに申し込む 受付時間 9時～9時10分 場所 総合会館（栄養実習室）
内容 マタニティクッキング（エプロン、三角きん、手ふきを持参）

マタニティ教室 3

期日 1月22日（木） 受付時間 9時～9時10分 場所 保健センター
内容 歯の衛生（歯ブラシ、手鏡、コップを持参）
安産体操（運動のできる服装、飲み物を持参）
申込開始日 1月5日（月）

保健センターで行われる健診と予防接種の番号札は、午前8時30分から受付に用意しています。番号札を利用する場合は、母子健康手帳を持参の上、お越しく下さい。

問合せ先 健康増進課



相談

心配ごと相談

期日 毎週火曜日 時間 1時～4時
場所 福祉センター（今渡） 相談員 民生児童委員など 問合せ先 市社会福祉協議会 ☎ 621555

行政相談

期日 1月9日（金） 時間 1時～4時 場所 市役所1階相談室 問合せ先 総務課

法律相談

期日 1月5日（月） 受付時間 1時～2時 場所 福祉センター（今渡）
相談員 弁護士 問合せ先 まちづくり推進課

消費生活相談

期日 毎週月 水・金曜日（祝日を除く）
時間 9時30分～2時30分 場所 市役所1階第3相談室 問合せ先 商工観光課

景観相談

期日 建築意匠 = 1月6日（火） 時間 3時～5時 場所 市役所1階相談室
申込方法 都市計画課へ電話で予約する 問合せ先 同課

人権・困りごと相談

期日 1月8日（木） 時間 1時～4時 場所 市役所1階相談室
相談員 人権擁護委員 問合せ先 まちづくり推進課

住宅（建築）相談

期日 1月9日（金） 時間 1時～4時 場所 市役所1階第5相談室
問合せ先 建築指導課 耐震などの相談も受け付けます。

ことば・発達相談

日時 平日の3時30分～5時の間に電話で予約する 場所 養護訓練センター（可児警察署西）
お子さんの言葉や発達について気軽に相談してください。 申込・問合せ先 同センター ☎ 600255

男女共同参画・交流サロン

期日 1月10日（土） 時間 1時30分～4時30分 場所 文化創造センター
専任のアドバイザーによる身近な悩みの個別相談と、電話での相談も受け付けます。 ☎ 090（2618）6555（開催時間内） 問合せ先 総合政策課

男女共同参画・法律相談

期日 1月10日（土） 時間 3時～5時 場所 文化創造センター
相談員 女性の弁護士 定員 4人（先着順） 申込方法 総合政策課へ電話で予約する 申込開始日時 1月5日（月）午前8時30分～
主に女性の人権に関する悩みや問題（離婚、相続、金銭貸借、雇用問題、女性や子どもへの暴力など）について、ご相談ください。 問合せ先 同課

相談コーナーでお知らせしている各種相談は無料です。秘密は厳守しますので、気軽にご相談ください。