



昨年のウォーキング・KANIの参加者

特集

可児市健康づくり運動普及推進協議会30周年

体を動かして すこやかに

体を動かしてすこやかに

問 健康増進課 内 5505

市民の皆さんや地域に健康づくりのための運動習慣を広める可児市健康づくり運動普及推進協議会。平成8年に発足し、今年30周年を迎えます。皆さんも、ウォーキングや運動をしたり、推進員になって運動習慣を広めたりしてみませんか。

可児市健康づくり運動普及推進協議会とは？

運動に関する知識の普及や運動する機会の提供などをボランティアで行っている団体です。ウォーキング大会や健康教室などを開催し、地域に健康づくりのための運動習慣を広めています。

推進員は活動の企画・準備・運営をしたり、参加者と一緒にウォーキングや運動をしたりします。また、ウォーキングマップの作成や研修会も行います。

参加できる活動にはどんなことがあるの？

○ウォーキング・KANI



年9回、市内の各所などを巡るウォーキング大会を開催しています。毎回巡る場所や距離が異なり、自身の体力に合わせて参加できます。

次の開催予定

期日 ①2月27日(金) ②3月24日(火)

時間 9時から(受付は9時20分まで)

場所・距離

①今渡地区センター(6.0km)

②中恵土地区センター(4.0km)

30周年イベントを開催！

4月19日(日)のウォーキング・KANIに合わせて開催します。

詳細は4月号を確認してください。

○楽しい健康教室



健康をテーマにした講演や実技を行う講座で、年に2回開催しています。軽スポーツや体操などのさまざまな運動を年5回開催しています。

○活動の様子のパネル展示

期間 ①2月16日(月)～27日(金)

②3月16日(月)～27日(金)

場所 ①今渡地区センター

②中恵土地区センター

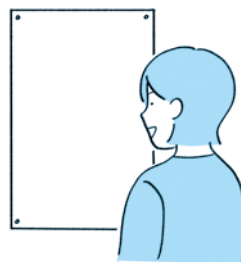

他にはどんなことをしているの？

○ウォーキングマップ作成



市の名所・旧跡などを巡るウォーキングのルートマップを作成しています。新たに第4弾も作成中！

○研修会・親睦会



推進員の資質向上や親睦を深めることを目的に、年2回ほど行っています。



可児市健康づくり運動普及推進協議会30年の歩み

平成8年	協議会発足
平成10年	健康ウォーキングマップ作成
平成12年	10万歩健康チャレンジウォーク開始
平成13年	健康教室開始
平成14年	パネル展開始
平成24年	「10万歩健康チャレンジウォーク」から「健康チャレンジウォーク」に名称を変更
平成25年	歩こうかに302ウォーキング開始
令和元年	ウォーキングマップ森・川と寺シリーズを作成
令和3年	ウォーキングイベントの総合名称を「ウォーキング・KANI」と命名
令和8年	協議会発足30周年



推進員として運動習慣を広めませんか？

新規推進員を募集

日 時 2月25日(水) 9時30分～11時30分
場 所 子育て健康プラザ・マーノ
内 容 協議会の概要説明、講座「ウォーキングを見直そう!!!」など
対 象 者 ウォーキングや仲間づくりに関心のある人
申込方法 電話
申込期間 2月11日(祝)～20日(金)



推進員として活動してみて



40代Tさん

ウォーキングの参加者と一緒にゴールした時の「ありがとう」「お疲れさま」の一言で、すごく達成感を得ています。

可児市の美しい自然や文化財を背景に、元気な皆さんを撮影しようと十数年、共に歩かせてもらいました。これからも健康のために一緒に歩きましょう。



70代Sさん

講座に参加できなくても推進員になれます！

年齢問わず、随時募集しています。健康・仲間づくりに関心のある人、ボランティアしませんか。
 現在は22人の推進員が活動し、普及活動に努めています。
 一緒に、ワイワイ・ガヤガヤと楽しく運動し、健康になりましょう。



かにっこlabo

BUS TOUR 2025

地元のカッコイイを探しにしよう



問 商工振興課 内 2345

高い技術力を持ち、魅力ある市内企業を訪問し、工場や作業場などを見学するバスツアーです。地元の“カッコイイ”仕事を身近に感じ、訪問先企業の特徴や面白さが感じられるワークショップを体験しましょう。



日 時 3月27日(金)9時～16時10分
集合場所 可児市役所正面玄関前
内 容 製造現場などの見学、ワークショップ
対 象 者 市内在住の小学4年生～中学3年生
 ※保護者と一緒に参加。
定 員 各コース 15組30人(抽選)
参 加 費 無料
持 ち 物 筆記用具・昼食・飲み物
 ※希望者は700円で昼食を注文できます。
申込方法 申込フォーム
申込期間 2月1日(日)～25日(水)



申込フォーム

Aコース行程

可児市役所 (9:00発) ▶ 共栄鋼材(株)/昼食 (9:15着/13:05発)
 ▶ (株)日特スパークテックWKS (13:20着/15:50発) ▶ 可児市役所 (16:10着)

Bコース行程

可児市役所 (9:00発) ▶ (株)ISSダイニチ (9:15着/12:00発)
 ▶ 昼食 勤労者総合福祉センター (12:05着/13:05発)
 ▶ (株)常盤電機 (13:10着/15:40発) ▶ 可児市役所 (16:00着)



共栄鋼材(株)



(株)日特スパークテックWKS



(株)ISSダイニチ



(株)常盤電機

参加者満足度96%! 前回の様子を紹介

8月7日(木)に開催した、かにっこlaboバスツアーでは、数多くの親子が参加し工場や製造現場を見学しました。



参加者の感想

- 従業員の皆さんの人柄が良く楽しく過ごせた
- 地元の会社が全国、世界の事業に関わっていたことに驚いた
- 親子共にいい思い出を作ることができた



こんな体験ができる！

訪問先企業とワークショップ内容を紹介



Aコースで見学できる企業

共栄鋼材(株)(姫ケ丘)

70年の歴史を持つ鉄の加工センターで、0.25mmから16.6mmまで、さまざまな厚さの鋼板を加工する技術があります。それを生かして、世界中の自動車部品に使われる鉄を切っている会社です。

企業から皆さんへ

日本で一番厚い鉄を加工できる唯一の会社です。チーム共栄の一員となって、一緒に鉄の可能性を探しませんか。

内容

- 工場見学
- オリジナルライト作り



ライト作りの様子



オリジナルライトのイメージ

(株)日特スパークテックWKS(二野)

Niterraグループの主力事業であるNGKスパークプラグ(自動車やバイクを動かすために必要な部品)の製造を行っています。

企業から皆さんへ

工場では、最新システムにより製品の運搬を自動化しています。ぜひ一度見学やVR体験などをしてみませんか。

内容

- 工場見学
- VR体験*(身近な出来事を用いた危険体験)
※子どものみ。心臓の弱い人は控えてください。
- セラミックボールを使ったキーホルダー作り



VR体験のイメージ



キーホルダーのイメージ



Bコースで見学できる企業



(株)ISSダイニチ(姫ケ丘)

社員数30人以下の少数精鋭、ものづくりのプロ集団です。特に金属の部品を作ることが得意な職人が集まっている会社です。

企業から皆さんへ

ドリルを使って髪の毛より細い穴を開けたり、米粒くらいの大きさの部品を削ったりする巧みな技術を見て体感してください！テレビにもたくさん出ています。

内容

- 工場見学
- 職場体験
- 名前入りオリジナルキーホルダー作り



ワークショップのイメージ



キーホルダーのイメージ

(株)常盤電機(姫ケ丘)

電気、機械、ロボットの技術を駆使して、塗装乾燥装置やロボットシステムをオーダーメイドで設計、製造している会社です。

企業から皆さんへ

設計、板金、溶接、塗装、組立、電気工事、ロボットなど、ものづくりに必要な全ての機能がそろっているのです。自社ブランドの機械装置を作れます。

内容

- 工場見学
- 職場体験
 - ・プレスブレーキでオリジナルスタンド製作
 - ・協働ロボットと一緒にキーホルダー製作



職場体験の様子



警報・注意報の発令基準

下記の気象状況になった際に発令します。発令は、市町村ごとです。発令したら対象区域内の火の使用を制限します。ただし、当日に降水が見込まれる場合または降雪がある場合には適用しません。

期 間 主に1～5月

対象区域 森林および森林の周囲1キロメートルを含む区域



警報・注意報を発令したら

可茂消防事務組合HPやSNSなどで周知します。



可茂消防事務組合HP



可茂消防事務組合SNS



消防車両による広報

市の防災行政無線(警報のみ)や「すぐメールかに※」、市HPでもお知らせします。

※既に登録済みの人は、受信設定で配信カテゴリを追加する必要があります。

林野火災^{りんや}警報と注意報の運用開始

岩手県大船渡市で発生した林野火災では、林野約3370ヘクタールが焼失し、住宅90棟、住宅以外の建物136棟が被害を受けました。このような大規模林野火災を未然に防ぐため、可茂消防事務組合火災予防条例の一部を改正し、林野火災警報・林野火災注意報の運用を開始しました。

☎ 問
26-0515
可茂消防事務組合消防本部予防課



発令したときの「火の使用の制限」

火災予防条例第29条の規定により、火の使用を制限します。次のことを守ってください。



山林や原野などで火入れ(木や雑草などを焼却)しない

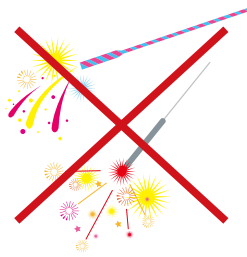

花火を使用しない



屋外で火遊びまたはたき火をしない



屋外で引火性または爆発性の物品・その他の可燃物の付近で喫煙をしない



山林や原野などの場所で、火災が発生する恐れのある消防長が指定した区域内において喫煙をしない



残火(たばこの吸殻含む)や**とりの**灰(かまどから取り出した灰)、**はい**火粉(火が燃えるときに飛び散る小さな火)を始末する

林野火災警報・注意報の発令に関係なく

たき火をするときは届け出が必要です

火災予防条例第45条で、消防署長に届け出が必要と定められている「火災と紛らわしい煙または火災を発する恐れのある行為」にたき火を明記しました。

たき火とは

火を使用する設備器具を使用しない、またはこれらの設備を使用する場合でも、その本来の使用法以外で、火をたく行為全般。記載は一例。

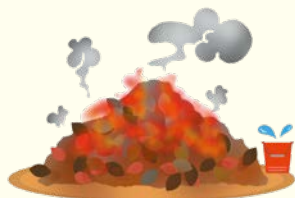

野焼き



キャンプファイヤー



どんど焼き

届出方法

「火災とまぎらわしい煙又は火災を発するおそれのある行為の届出書」(可茂消防事務組合HPにあり)を、近くの消防署または分署に提出

※行為を許可するものではありません。事前に消防署が把握するための届け出です。

令和8年可児市消防出初式

問 防災安全課 内 3443

1月10日(土)、総合会館と可児市役所駐車場で消防出初式を開催し、式典では表彰披露を行いました。
また、観閲や市中行進、一斉放水を行いました。

岐阜県知事表彰

勤続功労章

消防司令長 飯田卓哉

消防司令

生田進治 中島真

功労章

分団長

奥村亮 梁川秀和
前田芳樹 上杉国博

可児市長表彰

功労章

班長

市原征伸 奥村伸
田中宏幸 長屋雄太
丸茂敬介 水野浩嗣
小池志伸 横溝隆
金家佑輔 奥村浩明
堀部勝也 塩荊徹
升方良

岐阜県消防協会長表彰

功績章

部長

杉山哲也 原桂司
渡邊直之 本田貴也
山口裕 堀井正広
山田健太郎 谷村三四郎
宮本竜一 肥田純一

可児市消防団長表彰

精勤章

部長

杉田雅弘 山口裕
谷村三四郎 宮本竜一

班長

奥村洋樹 高木優希
塩荊徹 林航
山田直弥

団員

小倉武瑠 コトラファエル
新井聖人 古田泰基
小倉伸太 可児健太

大澤慶幸 杉山絢基

月川雄太 藤井佑太

渡邊裕貴 小川智也

土田大貴 中島健太

林数馬 安田錠

工藤鉄矢 斎藤康晴

吉田琢人 鈴木豊大

前川一平 渡邊和久

5年勤続章

班長

上田将康 北原拓弥
武藤康司 坂井一樹
坂上卓也 高木崇博
岸野一樹 三戸良太

団員

鵜飼尚武 福岡頼知
渡邊諒太 遠藤瑛
永田龍 三輪圭祐
渡邊吉紀 松本尚也
渡邊健斗 古田尚也
山本一輝 野田智春

3年勤続章

班長

高木優希 林諒太郎

団員

前田裕紀 大西泰汰
小森章裕 原田崇太郎
三宅英介 溝口栄仁
今瀬樹羅 高山泰輔
林桂治 渡邊裕貴
山内悟志 河江貴弘
渡辺将人 太田雄介
川島智也 名村美之
梶川淳範 川岸鳳泰
佐橋孝樹 鈴木勇斗
堀愛斗 高橋慧
早佐古将弘 古川貴彬
石垣晃

(敬称略)



一斉放水の様子

消防団員
募集中



申込フォーム



可児市教育委員会表彰式

各種大会やコンクールにおいて優秀な成績を収められた児童生徒、教育の振興に尽くされた人など、28人と8団体を表彰しました。

優良児童・生徒

大高紗渚(帷子小3年)
 亀谷弥生(土田小3年)
 今井康晴(土田小4年)
 今井梨陽(土田小5年)
 黒田悠宇(帷子小5年)
 近藤朝都(桜ヶ丘小6年)
 土野伊織(蘇南中1年)
 杉本幸穂(東可児中1年)
 石原乃愛(広陵中2年)
 佐々木麻帆(帝京大学可児中2年)
 飯田勘太郎(蘇南中3年)
 垣内颯介(西可児中3年)
 久島篤生(蘇南中3年)
 熊崎綾人(西可児中3年)
 佐藤万理(蘇南中3年)
 長谷川和香(可児高2年)
 福田心虎(可児工業高2年)
 伊藤迅人(可児高3年)
 工藤夏(可児工業高3年)
 佐藤曰香(可児高3年)
 富田銀太郎(可児高3年)
 山田真悟也(可児工業高3年)
 中部中卓球部(男子)
 帝京大学可児中サッカー部
 FCV可児
 帝京大学可児高サッカー部
 可児工業高建設部

問 教育総務課 内 2402

教育振興功労

伊藤小百合 角田育代 山本裕美
 柘植定 安藤龍子 細野和代
 おはなしの泉 土田水辺の会
 鳩吹山との会



「笑顔の」と「奨励賞」

成績や数字で表れにくい努力や研さんなどに着目し、今だけでなく未来の笑顔につながる「笑顔の」と「」を育んだ児童生徒などを表彰するものです。それぞれの学校長の推薦によって決定された8人と13団体を表彰しました。

問 教育総務課 内 2402

佐橋璃衣(東明小6年)
 有嶋鈴(桜ヶ丘小2年)
 渡邊海友(蘇南中1年)
 塚本芽愛(蘇南中2年)
 各務香音(蘇南中3年)
 太田結菜(西可児中2年)
 山本夏煌(西可児中3年)
 黒川夏希(広陵中3年)
 通学分団長、副分団長(今渡南小)
 児童会(土田小)
 あいさつカンパニー(春里小)
 前期児童会(旭小)
 後期児童会(旭小)
 児童会(東明小)
 児童会執行部(広見小)
 6年生一同(南帷子小)
 児童会執行委員会(桜ヶ丘小)
 前期児童会 委員長会(今渡北小)
 金管バンドRANMARU(兼山小)
 生徒会(蘇南中)
 駅伝部(西可児中)



笑顔の「もと」

※いずれの表彰も順不同、敬称略。



4月1日から

こども誰でも通園制度を開始

問 保育課 内 5525



こども誰でも通園制度(乳児等通園支援事業)とは

保育所や認定こども園などに通っていない、在宅で子育てをしている世帯の子ども(生後6カ月～満3歳未満)が対象。保護者の仕事の有無などに関わらず、月10時間まで対象施設を利用できる新しい制度です。

※制度を利用するには、事前に市への利用認定申請が必要です。

- 利用できる日時 平日の9時～12時、13時～16時
- 対象施設 総合会館(最新の対象施設は市HPで確認してください)
- 利用可能時間数 子ども1人当たり1カ月10時間まで(翌月へ繰り越しは不可)
- 対象者(次の条件を全て満たす子ども)
 - 可児市に在住する子ども
 - 利用日時点で生後6カ月～満3歳未満(3歳の誕生日の2日前まで)の子ども
 - 保育所など*に通っていない子ども

*保育所、認定こども園、家庭的保育事業所、小規模保育事業所、事業所内保育事業所、居宅訪問型保育事業所、企業主導型保育事業所。

- 利用料 1時間300円



利用手続きなど
詳細はこちら



市HP

ひとり親交流会 進級進学お祝い会

問 子育て支援課 内 5551

- 日時 3月20日(祝) 13時30分～16時
- 場所 福祉センター
- 内容 みんなで進級・進学をお祝いしよう
- 対象者 ひとり親家庭の親子
- 定員 30組(先着順)
- 参加費 1人200円
- 申込方法 申込フォームまたは電話
- 申込期間 2月20日(金)～3月6日(金)

申し込みはこちら



申込フォーム

いどばたカフェ

問 市民支援室 ☎ 63-8303

- 日時 3月8日(日) 10時～11時30分
- 場所 子育て健康プラザ・マーン
- 内容
 - 子どもとの関わりの中で大切な視点を学ぶミニ講座
 - 思春期の子どもを持つ親同士のおしゃべり会
- 講師 山口由美子さん(可児市NPO協会理事長)
- 対象者 中学生・高校生の保護者
- 定員 10人程度(先着順)
- 参加費 無料
- 申込方法 申込フォームまたは電話
- 申込締切 3月7日(土)

申し込みはこちら



申込フォーム



「子どもの権利条約」を知っていますか

子どもの権利条約(児童の権利に関する条約)とは、世界中の全ての子どもたちが自分らしく、幸せに生きるために必要な権利を定めたものです。子どもは大人から守られるだけの存在ではなく、一人の人間として権利を持っているという考えに基づいています。

条約の基本的な考えは次の4つです。子どもが幸せに生き、元気に成長するために何が必要か考えてみませんか。

1

差別のないこと

全ての子どもは、子ども自身や親の人種、性別、意見、障がい、経済状況などどんな理由でも差別されません。



2

子どもにとって最も良いこと

子どもに関係することが決められ、行われるときには、「子どもが一番大切にしていること・子どもにとって最も良いこと」を第一に子どもと一緒に考えます。



3

命が守られ成長できること

全ての子どもの命が守られ、持って生まれた力がその子のペースで育まれるよう、医療、教育、生活支援などを受けることが保障されます。



4

意見を表明し参加できること

子どもは自分に関わるあらゆることについて、自由に意見を表すことができます。大人は子どもの発達に応じて真剣に受け止め、一緒に考え行動します。



一人で悩まず話してみませんか？

子育て支援課では、子どもに関するさまざまな相談を受け付けています。子どもはもちろん大人も相談できます。本人の同意があれば、状況に応じて関係機関と調整し、解決を目指します。学校や家庭のこと、困っていることや心配なことがあれば、一人で悩まず話してみませんか？

令和8年度 健(検)診 WEB申し込みを開始

問 健康増進課 内 5505

市内在住の40歳以上の人に、2月下旬に健(検)診申込書(可児市けんしんガイド同封)を送付します。従来の郵送による申し込みに加え、WEBによる申し込みが可能になりました。詳細は可児市けんしんガイドを確認してください。

※乳がん検診の無料対象者(令和8年4月1日時点で40歳の女性)には、5月下旬に申込書を送付します。

申込締切 3月13日(金)

24時間いつでも
申し込みできます！



WEB申し込みの手順

①可児市けんしんガイドに記載のQRコードをスマホで読み込む



②申込フォームに必要事項(申込用ID、本人情報、申込内容)を入力して「確認」を押す

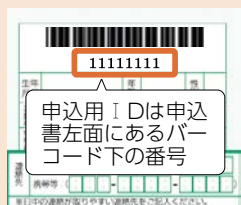

③内容を確認して「送信」を押す



④申し込み完了



環境フェスタを開催

問 環境課 内 3410

今年のテーマは「ストップ地球温暖化 これからの行動を未来につなげよう」です。環境フェスタをきっかけに、地球温暖化や環境保全などについて考えてみませんか。

日時 2月15日(日) 9時～15時

場所 広見地区センター

内容

- くす田博士のアクロバットサイエンスショー
- マジシャンつつきーのマジックショー
- 環境団体・企業などによる展示・体験ブース
- 小学生による展示コーナー
- 環境ポスター・環境川柳の展示



詳細はこちら



くす田博士



マジシャンつつきー



昨年の様子

※会場の都合により中止になる場合があります。

抽選会

リサイクル自転車など、参加団体から提供された景品が盛りだくさん！ぜひ会場で応募してください。

体験ブース

子どもたちが楽しんで学べる体験ブースが多数出展！親子で遊んで楽しみましょう。

- 木やガラス、ビーズなどを使ったクラフト体験
- 手回し発電による模型電車走行
- 電磁石による魚釣り など



お知らせ旬タイム

生活改善はじめの一步講座 男性向け 増やせ、貯筋肉！

日時 3月17日(火) 13時30分～14時45分
場所 子育て健康プラザ・マーノ
講師 金子真美さん(健康運動指導士)
対象者 成人
定員 25人(抽選)
受講料 無料
申込方法 電話
申込期間 2月16日(月)～26日(木)
問 健康増進課 **内** 5505

ワンバウンド・バレー大会

日時 3月8日(日) 9時～15時
場所 B&G海洋センターまたは今渡地区センター
※申込数によって場所が決定。決定後、代表者に通知します。
内容 エキスパート、エンジョイの2クラスに分かれてワンバウンド・バレーを楽しむ
参加資格 中学生以上で、代表者が市内在住・在勤・在学の6～9人で構成されたチーム
参加費 1チーム2,000円
申込方法 申込フォーム
申込締切 2月16日(月)
問 文化スポーツ課 **内** 2432



申込フォーム

人権マンガ原画展

期間 2月17日(火)～3月2日(月)
場所 市役所ロビー
内容 人権に関するパネル、標語・300字小説の入賞作品、機関紙「ぬくもり」の「ぬくもりまゆちゃん4コマ漫画」の原画の展示
問 可児市人権啓発センター ☎ 63-7990

●市役所

〒509-0292 広見一丁目1番地
☎0574-62-1111

●子育て健康プラザ・マーノ

(子育て支援課・保育課・健康増進課)
〒509-0209 下恵土一丁目100番地
☎0574-62-1111

問 問合先 **内** 内線番号
HP=ホームページ

アンコンシャス・バイアスに 気付くためのレッスン

日時 2月20日(金) 14時～15時30分
場所 子育て健康プラザ・マーノ
内容 想像力と共感から、アンコンシャス・バイアス(無意識の思い込み)に気付くことを学ぶ
講師 近藤真庸^{まさのぶ}さん(岐阜大学名誉教授、NPO法人Forsmile理事長兼ほほえみキッズ園長・保育士)
定員 40人(先着順、託児は10人)
受講料 無料
申込方法 申込フォームまたは電話
申込締切 2月18日(水)
問 地域協働課 **内** 2105



申込フォーム

可児将棋大会

日時 2月22日(日) 13時から
場所 桜ヶ丘地区センター
参加費 500円
問 桜ヶ丘将棋同好会の中西さん
☎ 090-7957-2123

広
告

令和8年度

軽自動車税の減免手続き

問 税務課 内 3206



市HP

受付期間	4月1日(水)～5月25日(月)の平日 ※4月中の申請にご協力ください。	
対象となる 軽自動車	4月1日時点で自動車検査証の所有者が障がい者本人(知的障がい者、精神障がい者、18歳未満の身体障がい者の場合は、障がい者本人と生計が同じ人でも可)の自家用軽自動車 ※障がい区分の等級、運転者などにより対象とならない場合があります。	
申請に必要なもの	新規申請 (郵送不可)	①申請書(同課、市HPにあり) ②身体障害者手帳(対象は同課に確認)、戦傷病者手帳、療育手帳(A、A1、A2が対象)、精神障害者保健福祉手帳(1級が対象)のいずれか ③自動車検査証(コピー可) ※電子車検証の人は自動車検査証記録事項も必要です。 ④運転者の運転免許証(コピー可、住所変更した場合は裏面も) ⑤マイナンバーカード(コピー可、要両面) ※②～⑤の住所は4月1日時点の住所地で統一されていることが必要です。
	継続申請	昨年度減免を受けた人は、3月中旬に案内を送付します。 ※車両・住所・運転者・障がいの等級などに変更がある人は、改めて新規申請をしてください。

※軽自動車税の減免を受けると、自動車税の減免を受けることができません。

自動車税の減免手続きの臨時窓口 問 中濃県税事務所 ☎0575-33-4011

日時 3月4日(水) 9時30分～12時、13時～15時30分

場所 可茂総合庁舎(美濃加茂市)



HP

可児市文化協会書道部 作品展

日時

○3月4日(水) 13時～22時

○3月5日(木)～7日(土) 9時～22時

○3月8日(日) 9時～15時

場所 文化創造センター・アール

入場料 無料

問 同協会の出口さん ☎65-9269

法律とこころの相談会

日時 3月3日(火) 13時～16時

場所 可茂総合庁舎(美濃加茂市)

相談員 弁護士や臨床心理士など

対象者 複合的な問題を抱えている人

参加費 無料

申込方法 電話

問 可茂保健所健康増進課 ☎25-3111

 広
告

市原産業スポーツフィールド オープニングイベントを開催

日時 4月4日(土) 9時～15時
場所 運動公園グラウンド(市原産業スポーツフィールド)
※雨天時はB&G海洋センター。
内容 ボールゲームフェスタ(ラグビー、ホッケー、ソフトボール、サッカー)
対象者 4歳～小学生およびその保護者
参加費 無料
申込方法 申込フォーム(市HPにあり)
問 文化スポーツ課 **内** 2432



市HP

日本語教室に遊びに来ませんか？

日時 3月8日(日) 13時30分～15時30分
場所 多文化共生センター・フレビア
内容 地域に住む外国籍の人と日本人でゲームをしたり、お菓子を食べたりしながら、対話や交流をする
定員 10人(先着順)
参加費 無料
申込方法 申込フォームまたは電話
問 可児市国際交流協会 ☎ 60-1200



申込フォーム

相続登記に関する無料相談

期間 2月1日(日)～28日(土)
場所 県内全ての司法書士事務所
内容 相続登記をはじめ、遺言、遺産分割協議など相続に関する相談
相談料 無料
※時間と申込方法は各事務所に要確認。
問 岐阜県司法書士会 ☎ 058-246-1568

運動公園グラウンドの愛称 「市原産業スポーツフィールド」に決定

市原産業株式会社とネーミングライツ契約を締結し、運動公園グラウンドの愛称が「市原産業スポーツフィールド」に決定しました。
代表取締役の市原^{としたか}俊享さんは「市に貢献したいと思っていた。若い人が市内で働けるよう、今後も仕事を通して恩返ししたい」と話しました。
契約期間 4月1日～令和11年3月31日

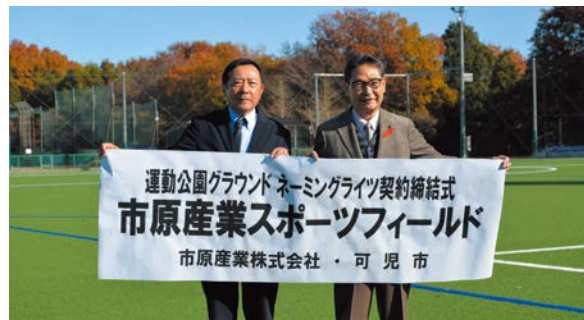

問 文化スポーツ課 **内** 2432

さといも塾受講生を募集

期日 3月21日(土)から14回程度
時間 9時～12時
場所 川合地区センターおよび近くの耕地
内容 市の特産品である里芋の栽培・収穫実習を中心とした野菜栽培講座
対象者 野菜栽培と健康に関心のある人
定員 50人程度
受講料 年間2,000円
申込方法 氏名、住所、年齢、電話番号をメールまたは郵送(〒509-0257 長坂4-271)
申込締切 2月28日(土)
問 同塾の加藤さん ☎ 090-7047-0810
✉ npo_satoimo@yahoo.co.jp

広
告

レスポワールドゥバレエ発表会

日時 3月22日(日)16時から
場所 文化創造センター・アーラ
入場料 990円
チケット取り扱い アーラインフォメーション
 (☎ 63-3050)
問 レスポワールドゥバレエ ☎ 42-9444

ハローワーク多治見管内
合同企業説明会

日時 3月7日(土)13時～16時
場所 セラミックパークMINO(多治見市)
内容 可児市を含む周辺地域の企業が自社企業について説明
対象者 一般求職者(パート含む)、令和8年3月
 学卒予定者、令和9年3月大学・短大・高専・
 専修学校卒業予定者
問 東濃可児雇用開発協会 ☎ 0572-22-0111

特殊詐欺に注意

オレオレ詐欺や投資詐欺による被害が多く発生しています。詐欺の手口は絶えず巧妙化し、次々と新たな手法が生み出されています。身近で発生する犯罪情報などは岐阜県警察防犯アプリで確認してください。

主な特徴

- 被害者層は20代から80代と幅広く、若年層に被害が拡大
 - 携帯電話に犯人から入電があり、SNSに誘導する手口が増加
 - 国際電話番号で犯人から入電
- 問** 可児警察署生活安全課 ☎ 61-0110



アプリ

ひのき棒を使ったエクササイズ体験会

期日 3月5日、26日の各木曜日
時間 9時30分～10時30分
場所 福祉センター
内容 ひのき棒1本でリンパ流し・つぼ押し・筋膜リリース・筋トレ・ストレッチを行う。姿勢改善・転倒予防・歩行改善をかなえる万能エクササイズ
講師 早川由里子さん(NPO法人健康支援エクササイズ協会 マスタートレーナー)
定員 20人(先着順)
参加費 各1,000円
持ち物 動きやすい服装、タオル、飲み物
申込方法 電話
申込開始 2月16日(月)
問 福祉センター ☎ 62-5329

リラックスヨガ体験会

期日 3月16日、30日の各月曜日
時間 10時～11時
場所 福祉センター
内容 簡単なヨガポーズでリラックスした朝を迎える
講師 山田みかさん(ヨガインストラクター)
定員 20人(先着順)
参加費 各1,000円
持ち物 運動できる服装、ヨガマット(ない場合はバスタオル)、タオル、飲み物
申込方法 電話
申込開始 2月16日(月)
問 福祉センター ☎ 62-5329

広
告



定期開催の催し

時 日時・期間 所 場所 対 対象者 定 定員 参 参加費 持 持ち物 申 申込方法・期間など 他 その他 問 問合先 内 内線番号
○参加費の記載がないものは無料 ○申し込みの記載がないものは申込不要

ウォーキング・KANI

今渡(6.0km)

時 2月27日(金) 9時から(受付は9時20分まで)

所 今渡地区センター

他 雨天中止、小学生以下は保護者同伴

ポールウォーキングもできます

問 健康増進課 内 5505



健康・スポーツ
ポイント対象事業

美濃焼講座(各コース全3回)

ろくろを使い3、4個の器を作陶

時 A = 4月14日(火)、16日(木)、28日(火)

10時~12時

B = 4月14日(火)、16日(木)、28日(火)

13時~15時

C = 4月15日(水)、17日(金)、5月1日(金)

19時~21時

所 陶芸苑(可児郷土歴史館隣)

対 成人

定 各16人(抽選)

参 各1,500円

申 2月3日(火)~3月1日(日)

問 可児郷土歴史館 ☎ 64-0211 FAX 64-0238

✉ kyodorekisikan@city.kani.lg.jp

なないろルーム公開講座

① 健康寿命を延ばそう まずは呼吸体操から

時 3月6日(金) 10時~11時15分

所 関市総合福祉会館

② 環境問題について考えよう 私たちに今できること

時 3月21日(土) 10時~11時15分

所 岐阜医療科学大学可児キャンパス

定 ①80人 ②100人(いずれも先着順)

申 氏名、電話番号を申込フォーム、電話またはメール

① 2月24日(火)~3月4日(水)

② 3月9日(月)~18日(水)

問 岐阜医療科学大学なないろルーム

☎ 66-7877 ✉ nanairo@u-gifu-ms.ac.jp



よろず(なんでも)相談

結婚、悩み事相談など

時 2月23日(祝)、3月9日(月)

13時30分~16時(1回50分程度)

所 福祉センター

他 要予約、電話相談可(個人面談・秘密厳守)

問 ひまわりの会の小西さん ☎ 090-2574-7770

スマホ・パソコン楽習会

時・所

○ 2月17日、3月3日(火) 13時~15時

桜ヶ丘地区センター

○ 2月23日(祝)、3月9日(月) 13時~15時

今渡地区センター

○ 2月24日、3月10日(火) 13時~15時

帷子地区センター

定 各20人(先着順、要事前申込)

参 各500円(初回のみ入会金別途500円)

問 後藤さん ☎ 090-7911-9177

歌声サロン「愛岐」

生演奏で童謡・唱歌・懐メロなど

時 3月12日(木) 13時30分~15時

所 春里地区センター

問 谷中さん ☎ 080-6945-3880

参加型影絵体験会

時 2月22日(日) 13時30分~15時

所 カニミライブ図書館

他 自由参加

問 谷中さん ☎ 080-6945-3880

おもちゃ病院かに

時・所

○ 2月21日(土) 10時10分~12時

無印良品ヨシヅヤ可児

○ 2月28日(土) 9時30分~11時30分

兼山児童館

○ 3月7日(土) 9時30分~11時30分

福祉センター

他 部品交換が必要な場合は事前にお知らせ

問 葛山さん ☎ 090-5102-6163

中濃司法書士無料法律相談会

不動産、相続、多重債務など

時 2月22日(日) 13時30分~16時15分

(1回30分以内)

所 美濃加茂市生涯学習センター

申 2月17日(火) 16時までに申込フォーム

問 岐阜県司法書士会 ☎ 058-246-1568



図書館

だ よ り



図書館本館(広見)	10時～19時(土日祝日は17時まで)	☎ 62-5120
帷子分館	9時～17時	☎ 65-8530
桜ヶ丘分館	9時～17時	☎ 64-3473
カニミライブ図書館	10時～20時	☎ 61-3522

2・3月の休館日(本館・分館共通) 毎週月曜日、2月27日(金)、3月27日(金)

※カニミライブ図書館は年中無休。

難病の日図書展

毎年2月の最終日にRDD(Rare Disease Day)という、希少・難治性疾患の患者さんの生活の質の向上を目指したイベントが世界中で開催されています。図書館では難病について知るための本を紹介します。

時 2月20日(金)～3月12日(木) **所** 本館

大人向けお話し会(小学5年生以上向け)

物語を語って伝えるストーリーテリングを行います。

時 2月15日(日) 11時～11時30分 **所** 本館

わらべうたで遊びましょう

0～2歳児とその保護者向けにわらべ歌や手遊び、絵本の読み聞かせを行います。

時 2月20日(金) 11時～11時30分 **所** 本館

かにっ子タイム(3～7歳向け)

所・時

- 本館＝2月14日、28日(土) 11時～11時30分
- 帷子分館＝毎週土曜日 14時～14時30分
- 桜ヶ丘分館＝毎週土曜日 10時30分～11時
- カニミライブ図書館＝2月21日(土) 11時～11時30分

ちびっこかにっ子タイム(乳幼児向け)

所・時

- 帷子分館＝2月5日、19日(木) 11時～11時30分
- 桜ヶ丘分館＝2月18日(水) 11時～11時30分
- カニミライブ図書館＝2月10日(火) 11時～11時30分

わくわく体験館

☎ 65-1515



吹きガラス基礎講座(全6回)

初心者の方も安心して参加できます。

時 通年(水～日曜日のうち希望する日、1回1時間30分)

対 成人

参 27,000円

申 窓口または電話

※参加費は材料費込み。

※詳細はHPで確認するか、問い合わせてください。



B&G海洋センター

☎ 62-8603



トレーニング室利用には事前の講習が必要です(各回2時間)

時 3月4日(水) 10時～、3月15日(日) 19時～、3月21日(土) 14時～、3月27日(金) 14時～

対 高校生以上

定 各16人

参 2,100円

持 動きやすい服装、室内用靴

申 2月16日(月)以降に窓口または電話



3月の無料相談

時 日時・期間 所 場所 相 相談員 申 申込方法・期間など 他 その他 問 問合先 内 内線番号
いずれの相談も祝日・振替休日・年末年始を除く

申込が必要な相談

不動産取引・空家等相談会 	時 2日(月) 13時30分～16時 所 市役所 2階西会議室 相 岐阜県宅地建物取引業協会 申 申込フォームまたは電話 問 施設住宅課 内 2232	法律相談	時 毎週火曜日13時～16時 所 市役所 1階相談室 相 弁護士 申 4週間から予約可(定員あり) 問 地域協働課 内 2105
就労相談	時 毎週水曜日10時～17時 所 総合会館 他 15～49歳の無業状態の人が対象 問 岐阜県若者サポートステーション ☎ 058-216-0125	男女共同参画 ①悩み相談 ②法律相談	時 14日(土) 13時30分～16時30分 所 文化創造センター・アーラ 相 ①専任アドバイザー ②女性の弁護士 申 3月2日(月)以降に申し込む 他 ①電話相談可 問 地域協働課 内 2105
発達と教育の相談会	時 18日(水) 13時30分～15時30分 所 総合会館 申 小中学校、教育研究所に電話 問 教育研究所 ☎ 63-4841	精神保健福祉相談	時 11日、25日(水) 13時30分～16時30分 所 市役所 1階相談室 他 心の健康・悩みの相談 問 福祉支援課 内 3187
ことば・発達相談	時 毎週月～金曜日 9時～16時30分 所 子育て健康プラザ・マーノ 他 就学前の子どもの発達に関する相談 問 こども応援センターぱあむ ☎ 66-1205	障がい者就労支援相談	時 24日(火) 13時30分～15時 所 福祉センター 問 サテライトt ☎ 0572-26-9721
		成人健康相談 	時 16日(月) 9時～12時 所 子育て健康プラザ・マーノ 申 申込フォームまたは電話 問 健康増進課 内 5505

申込が不要な相談

行政相談	時 19日(木) 13時30分～15時30分 所 市役所 1階相談室 他 国の行政全般に対する意見や要望などの相談 問 総務課 内 2322	先に相談者がいる場合、待ち時間が発生する可能性があります	
消費生活相談	時 毎週月・火・水・金曜日 9時～15時 所 市役所 3階相談室 相 消費生活相談員 問 商工振興課 内 2347	心の電話相談	時 毎週月～金曜日 9時～16時 所 スマイルングルーム(可児川苑) 他 不登校、いじめなど小中学生の学校生活に関わる相談 問 スマイルングルーム ☎ 63-2444
心配ごと相談	時 10日、24日(火) 13時～15時30分 所 福祉センター 相 司法書士、民生委員・児童委員 問 社会福祉協議会 ☎ 62-1555	いじめの相談・通報 	時 毎週月～金曜日 8時30分～17時 所 子育て健康プラザ・マーノ 他 電話、インターネット相談可 問 いじめ防止専門委員会相談室(子育て支援課内) ☎ 0120-263-115
		人権・困りごと相談	時 4日(水) 13時～16時 所 福祉センター 相 人権擁護委員 問 地域協働課 内 2105

2月の税金などの納期限

納期限は3月2日(月)です

口座振替をご利用の場合には、残高不足にご注意ください。

- 固定資産税・都市計画税 第4期
- 国民健康保険税 第9期
- 介護保険料 第9期
- 後期高齢者医療保険料 2月期

市税・料金の納付をスマートに

問 収納課

内 3273

納付方法① スマホなどから決済アプリで納付

利用可能な決済アプリ



納付方法② 口座振替で納付

申込方法

取扱金融機関へ納税(納入)
通知書と預貯金口座届出印
を持参し手続き



※口座振替を指定した場合は、
決済アプリで納付できません。

対象の市税・料金

市民税・県民税・森林環境税(普通徴収)、市民税・県民税・森林環境税(特別徴収)^{※1}、固定資産税・都市計画税^{※2}、軽自動車税(種別割)^{※2}、国民健康保険税^{※3}、介護保険料^{※3}、後期高齢者医療保険料^{※3}、市営住宅使用料等、上下水道料金、保育園保育料等、キッズクラブ保育料・保険料、学校給食費^{※1}

※1 口座振替のみ。

※2 地方税お支払サイトを利用して、クレジットカード払いなどのキャッシュレス納付可(クレジットカード払いの手数料は自己負担)。

※3 普通徴収のみ。

3月の不燃ごみ・リサイクル資源回収日

ごみは当日の8時までに出してください。祝日・振替休日にも回収します。

収集地区	ガラス類 ビン資源 紙容器	金物類 粗大ごみ	缶 ペットボトル トレイ資源	陶磁器類
中恵土・下恵土・禅台寺・徳野南・平貝戸・明智・石森・石井	4 (水)	11 (水)	18 (水)	—
今渡・土田	2 (月)	9 (月)	16 (月)	—
菅刈・西帷子・緑・鳩吹台・若葉台・虹ヶ丘	5 (木)	12 (木)	19 (木)	—
東帷子・愛岐ヶ丘・長坂・光陽台・長洞・帷子新町	12 (木)	19 (木)	26 (木)	—
川合・川合北・谷迫間・清水ヶ丘・日本ランド・美里ヶ丘・坂戸・矢戸・塩・塩河・室原・坂戸台	11 (水)	18 (水)	25 (水)	7 (土)
久々利・羽崎・二野・緑ヶ丘・羽生ヶ丘・瀬田・柿田・しらさぎ・瀬之上・兼山	13 (金)	6 (金)	27 (金)	14 (土)
下切・北姫ニュータウン・姫ヶ丘・みずヶ丘・今・広眺ヶ丘・広見	6 (金)	13 (金)	20 (金・祝)	21 (土)
桜ヶ丘・皐ヶ丘・桂ヶ丘・小滝苑・柿下・大森・松伏・大森台・星見台	3 (火)	10 (火)	17 (火)	28 (土)

エコドーム開場日

日 時	毎週火・木曜日 9時～12時 毎週日曜日 9時～15時 ※年末年始(12月29日～1月3日)は休場。
回収品目	飲食用のビン・缶、ペットボトル、トレイ、発泡スチロール、古着、紙類(紙パック、段ボール、紙容器、新聞、雑誌、チラシ)、使用済み小型家電(家電リサイクル法に定められたものは除く。回収ボックス投入口に入る程度の大きさまで)、廃食用油、乾電池、ボタン電池、蛍光管、羽毛ふとん・ダウンジャケット(ダウン50%以上のものに限る) ※新聞とチラシは分ける。
場 所	可児市エコドーム (姫ヶ丘4-9・可児工業団地内)

ガレキ処分場開催日

日 時	毎月第2・4日曜日 9時～16時
場 所	大森ガレキ処分場(大森347-2)

ごみ出し日通知など便利な機能が使える
ごみ分別アプリ「さんあ〜る」
詳細はこちら▶



市HP

3月の日曜窓口 8日、29日

時間 8時30分～17時15分

場所 市役所庁舎東館(入り口は東口)

業務内容	担当課
住民票・戸籍の証明書・印鑑証明書の発行、 戸籍の届出、印鑑登録・廃止、 パスポートの受け取り(9時～17時)、 マイナンバーカードの各種手続き(要予約) ※8日は住所変更やパスポートなどの申請、29 日はパスポートの申請ができません。	市民課
各種税務証明書の発行	税務課
納税相談	収納課

※29日は住所変更や国民健康保険・福祉医療などに関する手続きの一部も行えます。詳細は3月号でお知らせします。

2・3月の歯科休日診療当番医

祝日・振替休日などに歯の急病で治療が必要な場合、ご利用ください。必ず電話してからお出かけください。

診療時間 10時～15時

期日	当番医院名(所在地)	電話番号
2月11日(水・祝)	可知歯科医院(御嵩町御嵩)	67-0036
2月23日(月・祝)	藤井歯科医院(平戸)	62-7773
3月20日(金・祝)	アスク歯科クリニック(川合)	48-8432

休日・夜間の急病

日曜・祝日の日直、宿直体制

可児とうのう病院、東可児病院、藤掛病院、桃井病院の日曜・祝日の日直、宿直の情報を市HPで確認できます。

受診する際は、事前に電話で連絡してください。



救急安心センターぎふ

365日・24時間対応

7 1 1 9

または ☎058-216-0119

急病やけがで救急車を呼ぶか、病院に行くかなど、判断に迷ったとき、看護師などの専門の相談員に相談できます。



子ども医療電話相談

8 0 0 0 または ☎058-240-4199

休日や夜間の子どもの急な病気やけがの際に、家庭での対処法や医療機関を受診すべきかを、専門の相談員に相談できます。

利用時間

○月～金曜日＝18時～翌朝8時
○土日祝日、振替休日、年末年始
(12月29日～1月3日)＝24時間



岐阜県広報



岐阜県からのお知らせ

点字版・音声版をご希望の方は、県庁広報課へご連絡ください

音声版には、CD(デジエー編集)での提供と音声用のテキストデータの配信もあります

この情報は令和7年12月26日現在のものです。

この紙面に関するお問い合わせは、県庁広報課まで ☎058(272)1111(代) FAX058(278)2506



情報ボックス



県広報は県公式ウェブサイト、広報紙ポータルサイト「マイ広報紙」・「岐阜イーブックス」、広報紙アプリ「マチイロ」でも公開中！
※掲載している二次元コードは、スマートフォンの機種やアプリなどによって、読み込めない場合があります

アイコン
説明



催し



募集



資格・研修



その他



IAMAS2026修了研究発表会を開催します

3月にIAMASを修了する第24期生が制作した作品の展示・発表を行います。

- とき/2月20日(金)～23日(月・祝)
- 時間/10:00～18:00(20日のみ13:00～)
- ところ/ソフトピアジャパン(大垣市)
- 申込方法/申込不要
- 問/情報科学芸術大学院大学 教務課 ☎0584(75)6641



岐阜県保育士試験対策講座のご案内

保育士を目指す方を対象とする「令和8年前期保育士試験対策講座」の受講者を募集します。

- 視聴期間/2月18日(水)～3月30日(月)
- ところ/オンライン
- 定員・受講料/250人(先着順)・無料
- 申込方法/Webサイトをご確認ください
- 申込期間/2月11日(水)～3月23日(月)
- 申込先・問/株式会社東京リーガルマインド福祉支援本部 ☎03(5913)6225



令和8年度岐阜県学寮入寮者募集面接を開催します

- とき/私立大学専願者:2月21日(土)
国公立大学併願者:3月7日(土)
- 時間/13:30～
- ところ/長良川観光ホテル石金(岐阜市)
- 募集定員/約20人程度
- 申込方法/応募書類一式をメールまたはレターパックライトで郵送
- 申込期限/面接日の7日前までに必着
- 申込先・問/(公財)岐阜県学寮 入寮者募集受付係 ☎03(3947)1958



バレンタインジャンボ宝くじの購入は県内で!

皆さんに県内で購入していただいた宝くじの販売額のうち、約40%が県の収入となり、市町村振興や少子高齢化対策など、身近なところで役立てられています。宝くじはぜひ県内の売り場か宝くじ公式サイトでご購入ください。

- 発売期間/2月3日(火)～3月6日(金)
- 問/県財政課 ☎058(272)1130



「技能作品展2026」の開催

令和7年度に入校した訓練生21名による技能作品展を開催します。習得した技能を生かして自分たちで設計・製作した木工作品を展示・販売します。

- とき/2月28日(土)、3月1日(日)
- ところ/木工芸術スクール(高山市)
- 入場料/無料(事前予約不要)
- 問/木工芸術スクール ☎0577(32)1143



パブリックコメントを実施します

- 案件名/令和8年度岐阜県食品衛生監視指導計画(案)
- 募集期間/1月16日(金)～2月16日(月)
- 閲覧/県ウェブサイト・県庁1階情報公開・行政相談窓口前・県生活衛生課及び県保健所
- 提出先・問/県生活衛生課 ☎058(272)8280/FAX058(278)2627
メール:c11222@pref.gifu.lg.jp

岐阜県食品衛生監視指導計画

検索



11/22～24

カニミライブ 2 周年祭を開催

カニミライブのオープン2周年を記念し、イベントを開催しました。地域で活動している人たちの協力の下、親子向けのワークショップやマルシェなどを行い、たくさんの人でにぎわいました。

また、「かにたろうクッキー※」の販売1周年を記念した特売会を行い、可児の魅力が詰まったクッキーを広く知っていただく機会となりました。

※市と株式会社良品計画が設立した一般社団法人カニミライブが、株式会社恵那川上屋と協働で開発したクッキー。市の特産品である里芋を使用し、素材のおいしさを引き出す工夫をしています。この収益の一部は、市の課題解決のために活用します。



ワークショップの様子



かにたろうクッキー

スマイリングルームで演奏体験

子どもたちの多様な学びの場の1つであるスマイリングルームで、株式会社ヤイリギターを講師とした一五一会の演奏体験などを行いました。

参加した児童生徒は「初めて弾いたけど楽しかった」「音が体に響くのが面白かった」「番号を押さえるだけで簡単に演奏できて楽しかった」と話しました。



12/8

12/15



テニスで全国優勝

清流につぼんど真ん中Aが、ねんりんピック岐阜2025のテニス交流大会で優勝し、市内在住のメンバーが喜びを報告しました。

鍵谷正さんは「岐阜県で開催されて岐阜県の人が優勝する機会はなかなかないと思う。雨で予定が変わるなど大変だったけど、優勝できてうれしかった」と話しました。

12/22

紙類リサイクルの3者協定

大王製紙株式会社、グリーンリメイク株式会社と紙類リサイクルの協定を締結しました。市が回収した古紙をグリーンリメイク株式会社が収集運搬・中間処理し、大王製紙株式会社がリサイクル実施・製品の販売を行い、安心安全な排出を促進します。

また、小中学校へ社員を派遣し環境学習を行うことで、市民のリサイクルへの関心を高めます。



12/23



自然環境保全のために

株式会社自然素材生活から、企業版ふるさと納税として、500万円を寄付していただきました。寄付金は自然環境の保全などの事業で活用されます。

代表取締役の伊藤勲さんは「里山に関する活動に関心を持ってもらういい機会になればと思い寄付した。可児市を中心として、里山保全の活動が広がってほしい」と話しました。

12/26

来年度のポスターが決定

花いっぱい運動ポスターコンクールで、応募総数101点の中から会長賞、市長賞、議長賞、教育長賞各1点と特別賞6点が選ばれ、受賞者のうち8人が表彰式に参加しました。

会長賞を受賞した藤井穂乃さん(広見小4年)の作品は来年度の花いっぱい運動ポスターとして使用します。



受賞者の皆さん



会長賞作品



会長賞を受賞した藤井穂乃さん

受賞できてうれしい。これを機に、実際に花を育ててみたい。

／
おめでとうございます
／





川合次郎兵衛塚 1号墳(川合地区)



空から撮った写真(発掘調査時)

すごい point

- ・ 東海地方で最大級の方墳だよ。
- ・ 石室が3つもある珍しい古墳だよ。

川合地区センターの東側には、大きな石積みの古墳があります。川合次郎兵衛塚 1号墳は、7世紀の初め頃(今から約1400年前)に造られました。中恵土にある長塚古墳より200年以上も後に造られた古墳です。この古墳は、上から見た形が四角いので、方墳といいます。一辺の長さは約30mで、方墳の中では、東海地方でも最大級の大きさです。

◎ たくさんのふき石

川合次郎兵衛塚 1号墳の特徴は、一番上の部分以外が川原石で覆われていることです。このように積まれた石を「ふき石」といいます。全体で約2万個の石が使われています。

◎ 3つの石室

この古墳には、横穴式の石室が3つもあります。石室とは、亡くなった人を納める場所です。普通は、横穴式石室が1つですが、ある時期に2つの石室を増やしています。追加で造られた石室は親族用で、東側の小さな石室は、子ども用だと考えられています。

◎ 巨大な石

川合次郎兵衛塚 1号墳の石室には、とても大きな石が使われています。天井や壁には、川合では採れない石も使われています。ダンプカーやクレーンのない時代、人の力で運んできて積み上げられました。長塚古墳と同じように、この古墳を造った人は、多くの人に指示する力を持ち、今の可児市よりずっと広い可児地域全体を治めていたことが想像できます。

※ 本記事は、「可児市のじまんとほこり2025」から、一部編集を加えて転載したものです。





この広報紙は、FSC® 認証材、再生資源、およびその他の管理材料から作られています。



環境に配慮した植物油インキで印刷されています。



見やすいユニバーサルデザインフォントを採用しています。

「QRコード」は特許権・著作権の登録商標です。

