

可茂消本 第 4539 号
令和 7 年 12 月 18 日

住民の皆様へ

可茂消防事務組合
消防長 丹羽 智博
(公印省略)

林野火災注意報及び林野火災警報の運用開始について

師走の候、ますますご健勝のこととお慶び申し上げます。

平素は、当組合の消防業務に格別のご理解ご協力を賜り厚くお礼申し上げます。

さて、令和 7 年 2 月 26 日に発生した岩手県大船渡市の林野火災を受けて、林野火災を未然に防ぐため林野火災が発生しやすい気象状況となった場合、令和 8 年 1 月 1 日から林野火災注意報及び林野火災警報が発令できるように可茂消防事務組合火災予防条例の一部を改正する条例が令和 7 年 12 月 17 日に公布されました。

この改正により林野火災注意報及び林野火災警報が発令された場合、森林と森林の周囲 1 キロメートルを含む範囲内において火の使用について制限等がかかることになりました。

つきましては、皆様へはご不便をお掛けすることになりますが条例改正の趣旨をご理解いただき、林野火災注意報及び林野火災警報が発令された場合の対応について、ご理解ご協力を賜りますようよろしくお願い申し上げます。

なお、改正内容等の詳細については、別添の資料等をご覧ください。

また、ご不明な点がございましたら、お近くの消防署、分署、出張所までお問い合わせください。

(可 茂 消 防 事 務 組 合)

中 消 防 署	美濃加茂市加茂川町 3 丁目 7 - 7	(0574) 26 - 0190
南 消 防 署	可児市下恵土 5 6 2 9 - 1	(0574) 62 - 0119
東 消 防 署	白川町河岐 1 8 7 3 - 2	(0574) 72 - 1641
中 央 分 署	美濃加茂市下米田町今 5 3 6 - 1	(0574) 25 - 4361
西 可 児 分 署	可児市東帷子 1 6 7 9 - 5	(0574) 65 - 6825
御 嵩 分 署	御嵩町御嵩 1 2 3 1 - 1	(0574) 67 - 1818
富 加 出 張 所	富加町滝田 1 4 8 0 - 3	(0574) 54 - 2714
川 辺 出 張 所	川辺町比久見 7 7 0 - 5	(0574) 53 - 2714
八 百 津 出 張 所	八百津町八百津 3 3 9 0 - 8	(0574) 43 - 0476
七 宗 出 張 所	七宗町神渕 2 7 8 5	(0574) 46 - 1150

林野火災注意報及び林野火災警報の詳細はこちらへ (可茂消防ホームページ)



火災予防条例改正に伴う

可茂消防事務組合からのお知らせ

令和 8 年 1 月 1 日から

1 林野火災注意報・林野火災警報の運用が開始されます！

岩手県大船渡市において発生した林野火災では、林野約 3, 370ha、住宅 90 棟、住宅以外 136 棟が焼損するという甚大な被害が生じました。

この火災を踏まえ、林野火災予防の実効性を高める目的で可茂消防事務組合火災予防条例が一部改正され、林野火災注意報・林野火災警報の運用が開始されます。

(1) 林野火災注意報・警報について

林野火災の予防上、注意を要する気象状況になった際には、『**林野火災注意報**』を発令し、対象区域内における『**火の使用の制限**』について**努力義務**が課せられます。

さらに、林野火災の予防上、危険な気象状況になった際には、『**林野火災警報**』を発令し、対象区域内における『**火の使用の制限**』について**義務**が課せられます。

◎発令は、気象条件が該当する市町村ごととなります。

◎対象区域は、森林及び森林の周囲 1 キロメートルを含む区域となります。

(2) 林野火災注意報・警報の発令基準について

※林野火災注意報の発令基準

主に 1 月から 5 月の期間中、次のいずれかの条件に該当した場合

- ① 前 3 日間の合計降水量が 1 ミリ以下、かつ、前 30 日間の合計降水量が 30 ミリ以下
- ② 前 3 日間の合計降水量が 1 ミリ以下、かつ、乾燥注意報が発表

ただし、当日に降水が見込まれる場合又は降雪がある場合には適用しません。

※林野火災警報の発令基準

林野火災注意報の発令中において、強風注意報が発表された場合



(3) 林野火災注意報・警報が発令された場合の規制について

火災予防条例第 29 条の規定による『火の使用の制限』がかかります。

- ① 山林、原野等において火入れをしないこと。
- ② 煙火を消費しないこと。
- ③ 屋外において火遊び又はたき火をしないこと。
- ④ 屋外においては、引火性又は爆発性の物品その他の可燃物の附近で喫煙をしないこと。
- ⑤ 山林、原野等の場所で、火災が発生するおそれが大であると認めて消防長が指定した区域内において喫煙をしないこと。
- ⑥ 残火(たばこの吸殻を含む。)、取灰又は火粉を始末すること。

(4) 林野火災注意報・警報発令時『火の使用の制限』に従わなかった場合について

林野火災注意報は、林野火災警報発令の前段階に位置付けられ、罰則を伴わない努力義務を課すものとなっています。

一方で、林野火災警報は『火の使用の制限』に違反した者に対して 30 万円以下の罰金または拘留に処することが消防法で定められています。

(5) 林野火災注意報・警報発令状況の周知及び広報について

林野火災注意報・警報が発令された場合は、可茂消防事務組合のホームページ・SNS、消防車両による広報及び各市町村の防災行政無線等にて周知いたします。

(6) 林野火災注意報・警報の解除について

林野火災注意報・林野火災警報は、降雨、降雪及び気象注意報の解除など、発令基準に該当しなくなった場合に、解除します。

2 たき火の届出が明確化されます！

(1) 火災とまぎらわしい煙等を発するおそれのある行為等の届出について

可茂消防事務組合火災予防条例第 4 5 条第 1 項第 1 号にたき火が明記されました。

第 4 5 条

次の各号に掲げる行為をしようとする者は、あらかじめ、その旨を消防署長に届出なければならない。

- (1) 火災とまぎらわしい煙又は火災が発生するおそれのある行為 (たき火を含む。)
- (2)～(6)略

(2) 消防法令上のたき火について

たき火とは、『火を使用する設備器具を用いない、またはこれらの設備を使用する場合でも、その本来の使用方法によらないで、火をたく行為全般』とされています。

【例】 野焼き、キャンプファイヤー、どんど焼き、など。

○ たき火に該当すると考えられる行為（イメージ）

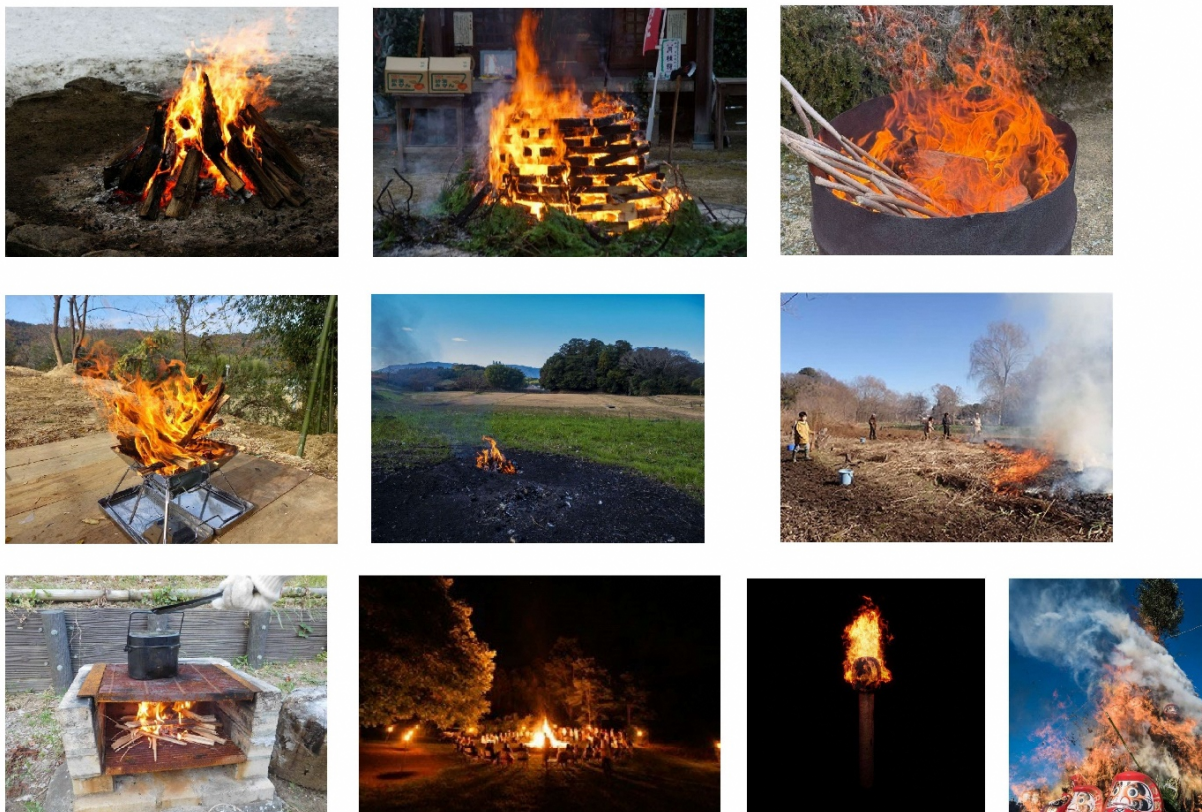

○ たき火に該当しないと考えられる行為（イメージ）



(3) 届出方法について

「火災とまぎらわしい煙又は火災を発するおそれのある行為の届出書」を、管轄の消防署へ届出てください。（可茂消防事務組合 HP にてダウンロードできます）

※注意：行為を許可するものではありません。

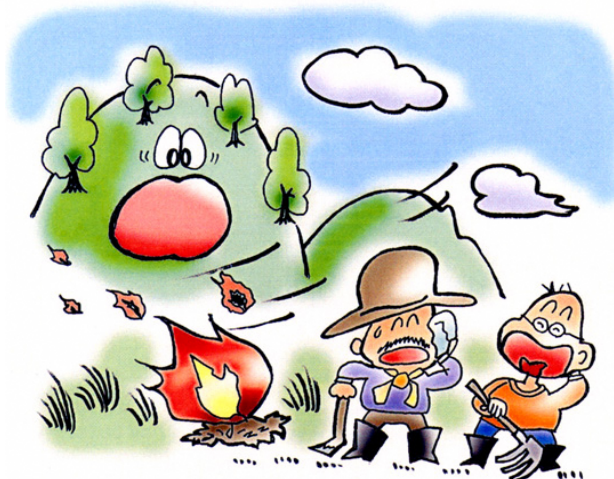

<お問い合わせ先>

可茂消防事務組合

消防本部予防課

TEL：0574-26-0515

FAX：0574-28-1278

E-Mail：yobou@kamo-fire.jp

H P：<https://kamo-fire.jp>

回 覧

1月

南部地域包括



支援センターだより

～春里版～

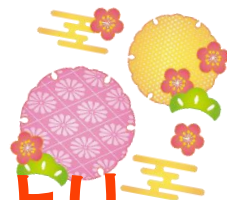

謹んで新年のご挨拶申し上げます

皆様におかれましてはお健やかに過ごしのこととお慶び申し上げます。本年も宜しくお願い致します。

毎年、正月の三が日に餅の誤飲事故が集中します

- 餅は小さく切り、食べやすい大きさにしてください
- お茶や汁物などを飲み、喉を潤してから食べましょう。
(ただし、よく噛まないうちにお茶などで流し込むのは危険！)
- ゆっくりとよく噛んでから飲み込むようにしましょう



11月18日、認知症サポーターフォローアップ研修会を開催しました！
可児とうのう病院の梶田先生より、物忘れ外来や認知症の現状についてお話いただきました。



☆お知らせ☆



骨コツカラダ健康隊

1月28日(水曜日) 13:45～15:00

可児川苑ホール 予約不要

健康で、元気に過ごすための集まりの場です。お気軽にご参加ください。

困りごと相談会

2月5日(木曜日) 10:00～11:00

可児川苑 予約不要

生活上でのちょっとした困りごと・不安などがございましたらお気軽にお立ち寄りください。

生活していく上での心配事や困りごとなどお気軽にご相談ください

可児市南部地域包括支援センター

電話 0574-66-6722

509-0247 可児市塩河2709-1 (春里苑内)



令和7年度認知症サポーター

参加費
不要

ステップアップ研修

認知症サポーター養成講座を受講した方や、ボランティア等の活動に興味がある方向けの研修会を行っています。

日時

令和8年1月30日(金)
13時30分～15時30分



会場

可児市福祉センター1階 大ホール

内容

認知症高齢者等見守りシール体験会

講師：株式会社アイネット

可児市では、行方不明になった認知症の方の身元が早く分かるように『認知症高齢者等見守りシール』を交付しています。見守りシールがどんなもので、どんな使い方をするのか学び、声掛けの仕方や連絡など、実際に体験してみましょう。

申込

令和7年12月10日(水)から
令和8年 1月29日(木)まで



インターネット(右下の二次元コード)または電話
で申し込み

定員

50名程度(先着順)



お問い合わせ 可児市高齢福祉課高齢者支援係 ☎62-1111(内線3234)



ライフガード

可児地区防犯協会 可児警察署 TEL 61-0110 FAX 62-5757

211号

新年明けましておめでとうございます

1月10日は110番の日!!

緊急時あなたを守る110番

110番をかける時のポイント



何かありましたか？

事件なのか、事故なのか。
何があったのかハッキリと話してください。



いつ、どこで、ありましたか？

いつごろのことか、目印になる建物や住所を
話してください。



どんな様子ですか？

ケガの程度や被害の様子を話してください。



犯人は、どうしましたか？

性別は？服装は？
何歳ぐらい？どちらへ逃げたか話してください。



あなたのお名前、ご住所は？

自分の名前・住所・電話番号を教えてください。

警察で取り扱っている業務についての
総合的な窓口です。(24時間受付)

相談は
安心ダイヤル
#9110

通常の電話料金がかかります



輝く表彰 おめでとうございます



防犯功労者等表彰披露式 令和7年10月20日

日高千恵子様・大島淳次様・山田将浩様
中部中学校MSJリーダーズ様
友池義人様・佐藤千枝様・ひまわり班様
広陵中学校MSJリーダーズ様
可児ライオンズクラブ様
岡本勝弘様・塚越一茂様



主な防犯ボランティア活動

令和7年

9月

10月

11月



キッズクラブ不審者対応訓練
(桜ヶ丘小学校) (R7. 9. 5)



MSリーダーズ活動
(ヘルメット着用・自転車2ロック)
(R7. 9. 22)



MSJリーダーズ活動・自転車2ロック
(蘇南中学校) (R7. 10. 7)



年金啓発活動
(ラスパ御嵩店)
(R7. 10. 15)

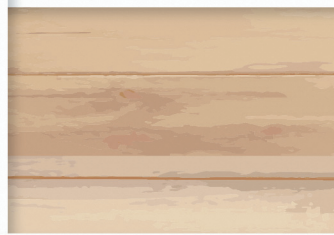

金融機関防犯協会総会
(中恵土地区センター)
(R7. 11. 13)



連れ去り防止訓練(ひまわり班・土田小学校)
(R7. 10. 17)



薬物乱用教室
(共和中学校にてライオンズクラブの皆様と)
(R7. 11. 14)



可児警察署・可児地区防犯協会は、地域の皆さん・自治体・関係機関等と連携して地域安全活動を実施しています。



可児市と可児警察署との連携協定 締結式

令和7年10月7日



可児市における地域安全を確保するための空き家等の対策に関する協定書(可児市空き家協定)生活環境の保全を目的に安全・安心協定を締結しました。

そんなあなたの

知りたいがココに!!

闇バイト

特殊詐欺

不審者情報

地域の安全を見守るアプリ

岐阜県
警察防犯アプリ



防犯アプリのダウンロードはこちらから



iOS



Android

岐阜県警防犯アプリ 検索



ひとりだち

可児市立西可児中学校



R7 校報第 10 号
令和 7 年 12 月 30 日



未来につなぐはし

1 年生学年主任 井戸 良

2025 年中は温かいご理解・ご支援をいただき、ありがとうございました。そして新年もよろしく
お願いいたします。2026 年も明るく学校生活を送れるよう、新たに心を引き締めて、子どもたちと
ともに自分自身も成長していきたいと思っています。

さて、みなさんは年末年始に何をしていますか？家族旅
行、大掃除、親戚同士集まっての会食など、恒例行事があ
るというご家庭も少なくないのではないのでしょうか。

私は、年の瀬に自分でついた餅を雑煮にして元旦に食べ
るのが毎年の恒例となっています。父が育てたもち米を蒸
し、杵と臼でつくった餅が雑煮の中に入ります。自分で
ついた餅は粘りの強さが違います。また、頑張った苦労も
重なるのでより一層美味しく感じられます。

もう一つの恒例はその雑煮を食べるときの「箸」です。
その箸は、両端が細く作られた柳箸というものです。我が
家では物心ついたころからこの箸を使っていましたが、
なぜそれを使うのかは知りませんでした。「正月はそうい
うものだ」という程度にしか思っていなかったのです。
ふと気になってその意味を父に聞いてみました。

すると、片方は人が食べるために使い、もう一方はご先
祖様が食べるために両方使える箸を使うのだということを教えてもらいました。「現在」と「これまで」
をつなぐ箸であり、「現在」と「未来」をつなぐものともいえるのかもしれません。何気ないところにも、
大切にしたい願いが込められているんだなと感心しました。



さあ、いよいよ新しい年が始まります。
未来に向かっていくために「心がワクワク
すること」が、子どもたちにとって前に向か
って進む力になります。

「自分のやりたいことって何だ？」とか
「私の夢は何だ？」といったことの答えは
簡単に見つかるものではありません。でも、
自分の心がワクワクすることを求めている
ってほしいと考えます。

ワクワクが子どもたちの未来をつなぐ
「橋」になることを願っています。



1月の行事予定

第5ステージ 「誇る」

※最終下校時刻が二通りある日は、委員会や学年・学級の活動・部活により決まってきます。詳細は学年通信・部活予定表をご覧ください。

日	曜	行 事 等	最終下校
1	木	元日 閉庁日	
2	金	閉庁日	
3	土	閉庁日	
4	日		
5	月		
6	火		
7	水	授業開始日 B 週	14:55
8	木	期末テスト(3年)	14:55
9	金	期末テスト予備日(3年)	14:55
10	土		
11	日		
12	月		
13	火	委員会 A1 週	14:55 15:55
14	水		14:55
15	木	ひとりだちを考える日	14:55
16	金	ものづくり体験教室(2年)	15:55
17	土	小中美術展 特支作品展	
18	日	小中美術展 特支作品展	
19	月	A2 週	14:55
20	火		16:10
21	水	市長による授業	14:55
22	木		16:10
23	金		15:55
24	土		
25	日		
26	月	B 週	14:55
27	火		16:10
28	水		14:55
29	木	PTA 新旧引継ぎ会	16:10
30	金	入学説明会	16:10
31	土		

可児市いのちの教育

「自他の命を大切にする」をテーマに、市の事業「いのちの教育」を全学年に実施しました。

岐阜医療科学大学の助産師今田先生と澤田先生に各学年2時間ずつの講義を行っていただきました。

正しい知識、人との関わり方、妊婦体験等、これから生きる学びの機会となりました。



雑巾の寄付 ありがとうございます！

今年度も可児市健友連合会女性支部の皆様より、雑巾をいただきました。一縫いずつ丁寧に作っていただきました。大切に使用させていただきます。



教育相談について

お子さんについての不安や悩みについて、カウンセリングや家庭訪問、相談をご希望の場合は、教育相談担当(中島)までお電話ください。

- ・1月のスクールカウンセラー来校日
14日(水), 21日(水), 28日(水)
- ・1月のスクール相談員来校日
16日(金), 23日(金), 30日(金)

PTA 新旧引継ぎ会

令和7年度西可児中学校PTA新旧引継ぎ会を以下のように開催します。

- *日時: 令和8年1月29日(木) 19:00~
- *場所: 西可児中学校※開催教室は後日連絡
- *対象: R7 及び R8 の本部役員、地区長、生活委員、安全委員

【2月の主な行事予定】 ※変更となる場合があります。

- ・5日(木)愛の一声運動
- ・6日(金)学校公開日
- ・10日(火)命を守る訓練
- ・12日(木)期末テスト(1・2年)
第4回 PTA 代議員会
- ・13日(金)期末テスト予備日(1・2年)

- 16日(月)委員会
- 20日(金)継承と発展をつなぐ会
- 24日(火)A 組お別れ会
- ※卒業式の関係にて3月6日まで
体育館使用禁止





春里小



自分がすき 友達がすき 春里小がすき 春里がすき

岐阜県可児市立春里小学校
令和7年12月26日 No. 10

良い新たな命が生まれ育つ町 校長 高原 美乃

今年も富田市長さんに「可児市のじまんとほこり」という冊子をもとに、6年生に授業をしていただきました。その中で「可児という地名の文字には良い新たな命が生まれ育つ町という意味があるんですよ。」

と自慢気におっしゃった言葉が心に残りました。今までなかなかすぐには読めない字だなぐらいの印象しかなかった可児市という地名がにわかに素敵な自慢の地名へと変身したのです。



新たな命を大切に、ふるさとで生きていく子を育てたい。それはこの春里小地域すべての人の願いでもあります。

先日、めぐみの農協春里支店におじゃまし、食育の取組についてのお話を聞きました。子どもたちだけではなく、保護者や教員、地域の方すべてに食育の大切さを訴え、取り組んでおられることを知りました。「この体をつくっているのは食べ物ですよ。だから食育は大切です。」という職員の方の言葉にはっとさせられました。



3年生が育てた大豆を使って豆腐作りをしました。5年生も自分達が育て収穫した米を使って家庭科でご飯を炊きました。

農協主催の農業体験では、私たち教員が掘ったさつまいもをつかって子どもたちが干芋や焼き芋を作って食べたそうです。

命をつないでいく大切な食。自分たちの手で育てたものを食べた時のおいしさはふるさとの記憶として子供たちが大人になってもずっと残るはずです。





年末年始は多くの方がふるさに集い、ふるさとへの思いをはせる時でもあります。親戚や家族とふるさとのよさを語り合える素敵な時間が過ごせますように。

保護者の皆様、地域の皆様。本年も大変お世話になりました。よいお年をお迎えください。



行事・下校時刻予定

12.20

日	曜	主な行事	1年生	2年生	3年生	4年生	5年生	6年生
1	木	元日 冬季休業日（6日まで）						
2	金	 <p><防災&減災> 令和6年能登半島地震により被害に遭われた方にお悔やみとお見舞いを申し上げます。備えの大切さを実感しました。「防災とボランティアの日（1/17）」「防災とボランティア週間（1/15～21）」。1995年1月17日の阪神・淡路大震災では、全国から多くのボランティアが駆け付け、様々な支援で復興に向け、災害ボランティアの重要性が広く認識されました。防災とボランティア週間をきっかけに、近くで開催される催しにも足を運んでみてはいかがでしょうか？</p>						
3	土							
4	日							
5	月							
6	火							
7	水	冬季休業日後授業開始日 全校朝会 4時間授業（給食あり）	1 : 20	1 : 20	1 : 20	1 : 20	1 : 20	1 : 20
8	木	書き初め会（1, 2, 5, 6年）ALT来校	2 : 00	2 : 00	2 : 50	2 : 50	2 : 50	2 : 50
9	金	書き初め会（3, 4年） 代表委員会	2 : 50	2 : 50	2 : 50	2 : 50	2 : 50	2 : 50
10	土							
11	日							
12	月							
13	火	児童朝会 なわとび強化週間（～16日） 委員会活動	2 : 00	2 : 50	2 : 50	2 : 50	3 : 40	3 : 40
14	水	車いすテニスを学ぶ会（4年生）体育館2. 3h	2 : 50	2 : 50	3 : 40	3 : 40	3 : 40	3 : 40
15	木	ALT来校 SC来校	2 : 00	2 : 00	2 : 50	2 : 50	2 : 50	2 : 50
16	金	茶道体験 6年生	2 : 50	2 : 50	2 : 50	3 : 40	3 : 40	3 : 40
17	土	小中美術展 特別支援学級作品展	参加をお待ちしています。					
18	日	小中美術展 特別支援学級作品展						
19	月	愛の一声運動 あいさつボランティア ALT なわとび会（～23日） 分団チェック	2 : 50	2 : 50	2 : 50	2 : 50	2 : 50	2 : 50
20	火	全校遊び（19日手洗いキャンペーン児童集会） ペットボトル回収	2 : 00	2 : 50	2 : 50	2 : 50	3 : 40	3 : 40
21	水	4年生セーフティ事業（JAF協力）	2 : 50	2 : 50	3 : 40	3 : 40	3 : 40	3 : 40
22	木	SC来校 音楽療法	2 : 00	2 : 00	2 : 50	2 : 50	2 : 50	2 : 50
23	金	PTA本部委員長会	2 : 50	2 : 50	2 : 50	3 : 40	3 : 40	3 : 40
24	土							
25	日							
26	月		2 : 50	2 : 50	2 : 50	2 : 50	2 : 50	2 : 50
27	火	委員会活動	2 : 00	2 : 50	2 : 50	2 : 50	3 : 40	3 : 40
28	水		2 : 50	2 : 50	3 : 40	3 : 40	3 : 40	3 : 40
29	木	アール未来の音楽家プロジェクト（6年生）5h	2 : 00	2 : 00	2 : 50	2 : 50	2 : 50	2 : 50
30	金	西可児中学校入学説明会（6年生） ALT	2 : 50	2 : 50	2 : 50	3 : 40	3 : 40	中学校解散
31	土							

<2月 予定>

SC…4, 12, 26 来校

- 3日(火)…委員会
- 4日(水)…授業参観日 懇談会 学校運営協議会
- 5日(木)…新1年生学用品購入会
- 17日(火)…ペットボトル回収日 分団リーダー会
- 19日(金)…分団児童会 音楽療法
- 24日(火)…委員会
- 26日(木)…思い出の会



《リサイクルのお願い》

いつもリサイクルステーション（砂利駐車場）に資源を運んでいただき、ありがとうございます。
ぜひ、年末の大掃除や年始に出る新聞紙・段ボール・雑誌・アルミ缶等のリサイクルに、ご協力お願いいたします。

<転出入や進学に関するお願い>

来年度の学級編制の準備の時期になりました。転出入の情報がありませんでしたら、早めに学校まで連絡をお願いします。また現6年生で、私立中学へ進学するなど、西可児中学校へ進学しない場合、教育委員会への手続きが必要となります。担任（学校）まで一報をお願いします。

《冬休み》

12月27日から1月6日まで冬休みになります。

（1月5・6日は、日直勤務日）

※年末年始休業日（12月29日～1月3日）及び休日に、事故、事件など緊急に連絡が必要な場合は、下記へご連絡ください。お願いします。

可児市役所内教育委員会 学校教育課
（62-1111 内線2412・2413）



かたびら児童センターだより

令和7年12月15日発行 TEL65-7111 FAX65-7134

《開館時間》8:30~17:00 《休館日》日曜日、祝日、第1・3月曜日

《子育て相談日》毎週火、木、金曜日 10:00~15:00 指定管理者シダックス大新東ヒューマンサービス(株)

携帯・スマホからも
おたよりが見られます♪



NO.509

日	月	火	水	木	金	土
 《かたびらっこサロン》 第2月曜日 10:00~ 帷子民生児童委員さんの活動です。1月は第2火曜日で季節の工作です。		《母親クラブ たんぽぽの会》 第2,4水曜日 10:00~ こどもたちのために活動しています。クラブ員募集中!		1 おやすみ	2 おやすみ	3 おやすみ
4 おやすみ	5 おやすみ	6 お年玉デー お正月あそび 1部 10:00 2部 13:30 子育て相談日 休	7 お年玉デー おともだちとあそぼう 10:00	8 お年玉デー ママとあそぼう 1部 10:00 2部 11:00 子育て相談日	9 お年玉デー すくすくひろば 1部 10:00 2部 11:00 子育て相談日	10 茶道クラブ 9:30 手芸クラブ B 13:30
11 おやすみ	12 成人の日 おやすみ	13 かたびらっこサロン 10:00 子育て相談日	14 たんぽぽタイム 10:30	15 おはなしタイム 11:00 子育て相談日	16 おはなしタイム&ミニリトミック 11:00 子育て相談日	17 卓球クラブ 10:00 あそびの教室 13:30
18 おやすみ	19 おやすみ	20 大きくなったかなデー 10:00 子育て相談日 13:00~16:00	21 おともだちとあそぼう 10:00	22 ママとあそぼう 1部 10:00 2部 11:00 子育て相談日	23 すくすくひろば 1部 10:00 2部 11:00 子育て相談日	24 絵手紙クラブ 10:00 おもちゃ病院 9:30 かぞくとあそぼう 13:30
25 おやすみ	26 1月生まれ おたんじょうび おめでとうデー 11:00	27 ひよこ・こっこタイム 10:00 11:00 栄養相談 10:00 子育て相談日	28 リフレッシュママ 10:30	29 おはなしタイム&ミニリトミック 11:00 子育て相談日	30 おはなしタイム 11:00 子育て相談日	31 木のおもちゃで あそぼう 10:00 だれでも遊べるよ

《冬休み お正月あそび》

6日(火) 1部 10:00~ 2部 13:30~

こまに色々な色をぬって楽しくあそぼう!!

対象: 幼児親子・小学生 各 10名

持ち物: お茶

申込み: 12月13日(土)~

※本人または保護者が直接センターにて申し込んでください。

お年玉デー

1/6(火)から
1/9(金)まで
来館された方へ
お年玉(お菓子)
がもらえるよ★
ぜひ遊びに来て
ね♥
待ってます☆

《おもちゃ病院かに》

24(土) 9:30~11:30

壊れたおもちゃがありましたら、

おもちゃ病院までお持ちください。おもちゃドク

ターのおじさん達が直してくれますよ! また、つかわ

なくなったおもちゃもぜひお持ちください。

おもちゃのリユースに使わせていただきます。

おしらせ

1月より運動場
にて新遊具の工
事が始まりま
す。2月いっば
いまで運動場半
分遊べません。
ご了承ください
お楽しみに!!

《あそびの教室

「大型カルタ大会」

17日(土)13:30~14:00

だれがたくさんとれるかな?

たくさんとれたらいいことあるかも!?

お楽しみに★

対象: 就園児親子5組・小学生15名

持ち物: お茶

申込み: 12月13日(土)~

※本人または保護者が
直接センターにて
申し込んでください。



《かぞくとあそぼう》

「かぞくとお正月あそびを楽しもう!」

24日(土) 13:30~14:00

うちのひとと一緒にあそびで楽しみましょう!

対象: 幼児・就園児・小学生とその家族

定員: 5組 申込み: 12月13日(土)~

※本人または保護者が直接センターにて申し込んでください。



おしらせ

年末年始は12/29(月)から1/5(月)まで児童センターはおやすみです。1/6(火)から開館いたします。



お子さんの年齢をご確認のうえお申込みください。(定員になり次第締め切ります)
電話での申込みは、申込み日の13時以降受け付けております。
お休みのときは行事の時間を避けて、早めにご連絡ください。

《すくすくひろば》

(R6年4月2日生まれ～現在)
9日(金)「お正月あそび」
23日(金)「わらべうた・うたあそび」

時間：1部 10:00～
2部 11:00～

定員：各10組

申込み：12月12日(金)～

※妊婦さん見学大歓迎!!



《ママとあそぼう》

(R5年4月2日～
R6年4月1日生まれ)
8日(木)「お正月あそび」
22日(木)「エアートランポ」

時間：1部 10:00～
2部 11:00～

定員：各10組

申込み：12月11日(木)～



《おともだちとあそぼう》

(R4年4月2日～
R4年4月1日生まれ)
7日(水)「お正月あそび」
21日(水)「エアートランポ」

時間：10:00～

定員：各15組

申込み：いつでも受付中

※一年間会員制です。



《ひよこ・っこタイム》

27日(火) 1部 10:00～
2部 11:00～

「節分あそび」

親子でお面を作って鬼退治をしよう!!

対象：未就園児親子 定員：各10組

申込み：12月16日(火)～



《リフレッシュママ》

28日(水) 10:30～11:30

「食育 美味しい顔ってどんな顔?」

まずはママと一緒に食べましょう!!

栄養士さんによる食育のお話です!

対象：未就園児親子 定員：10組

申込み：12月13日(土)～

主催：母親クラブたんぽぽの会



《おはなタイムポイントカード》

おはなタイム 11:00～11:15に参加して
ポイントシールを貯めよう!! 対象：幼児親子
5・10ポイントでお楽しみ景品がもらえるよ!!
ミニリトミックも楽しいよ!! 遊びに来てね!!

《おおきくなったかなデー》

20日(火) 10:00～12:00

身長・体重測定を行います 対象：幼児親子

《1月生まれ おたんじょうびおめでとうデー》

26日(月) 11:00～

毎月第4月曜日にその月のお誕生日を迎えた乳幼児さんを対象に
児童センターでお祝いをしています。

前日までに遊戯室のお誕生表に名前カードを貼ってくださいね!
(予約制) 詳しいことはセンターの先生に聞いてくださいね!

お誕生日カード(手形)やプレゼントもお楽しみに♪

《学校に行きたくない子 行けなくて家にいる子へ》

かたばら児童センターに遊びに来てください♥

初回は保護者の方と一緒に来て利用カードを出してください。

詳しいことは児童センターにお問い合わせを!



～ 11月のようす ～

地域ふれあい
秋まつり



あそびの教室 ドッジボール大会



UNIC通信



令和8年1月1日
発信：事務局



あけましておめでとうございます。皆様におかれましては、健やかな新年をお迎えのこととお慶び申し上げます。

去年は当クラブにとりまして大きく飛躍することができた1年でした。まず、部活動地域移行委託が着実に成果を上げ、令和7年度1,407名の中学生を迎え入れることができました。年末の時点でUNIC会員は、総勢3,284名となり皆様のご支援に感謝しております。

また、去年は第4回「Sport in Lifu Award」に応募し『奨励賞』をいただきました。さらに、JSPQの「部活動の地域発展タイプ」の認定申請においても、全国認証クラブとして19クラブが申請し、その中の10クラブに選ばれました。今年1月26日には、JSPQの事例発表を控えています。

11月にはドイツのニュルンベルクスポーツユーゲンの9名が来日し、可見市の学校や体育施設の視察、UNICとの交流を深めることができました。

地元では、教育支援センター(スマイリングルーム)の「モルック体験」がスタートしました。これからも地域スポーツ環境の発展に大きく貢献できるクラブをめざします。

今年も皆様に「いつでも、どこでも、だれでも」楽しく参加いただけるようをモットーに、活動の運営に取り組んでまいります。

まだまだ寒い日が続きます。ご自愛いただき、本年度もご理解ご支援をよろしくお願いいたします。

会長 長屋良則





★可児UNICでは子どもから大人まで★ ★元気いっぱい活動しています★

ケーブルテレビ可児
DANCE!DANCE!LIVE ♪ in
可児中日ハウジングセンター



健康フェア可児に
UNICダンスとチア
148人が出演♪
吹矢体験も大人気！



シルバー人材センター主催
さわやかフェスティバルに出演の
春里チアダンス♪

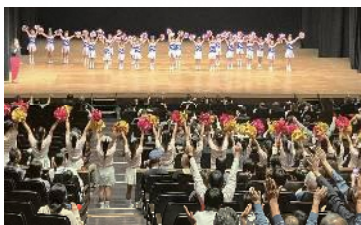

ようこそドイツニュルンベルクユーゲンの皆様



今渡北小学校の国際教室の参観



蘇南中学校で生徒と一緒にダンス♪



郷土料理体験では里芋茶碗蒸し、鶏ちゃん、
花のかざり巻さずしが大好評！！

一昨年に事務局長がドイツのニュルンベルク市のスポーツクラブや関係機関の視察に参加しました。その後、昨年の11月にドイツニュルンベルクユーゲン（スポーツ少年活動）から岐阜県の総合型地域スポーツクラブの視察に行きたいという要望があり、20代～50代の役員9名が来日されました。可児市の小中学校や体育施設、郷土料理などを見学・体験していただき交流を深めました。ドイツは総合型地域スポーツクラブの発祥の地であり、市民スポーツの普及や育成などの課題を情報交流し、とても有意義な時間を共有することができました。ご協力いただきました多くの皆様に感謝し、今後の発展につながることを願います（＾＾）/

協力：可児市、蘇南中学校、今渡北小学校、（公財）岐阜県国際交流センター、可児市食生活改善推進協議会

令和8年度★入会受付についてのご案内！！

受付時の混雑を避けるため、今年度会員を継続受付（1次受付）とさせていただきます。令和8年度の新規会員の受付開始は3月15日（日）からを予定しています。詳細は2/1日発行の『可児UNICスポーツクラブ会員募集要項』、ホームページ等でご案内いたします。3/16（月）からは可児UNIC事務局で受付いたします。

受付開始日時 **3/15（日）** 受付場所：『可児市福祉センター』今渡 682-1
受付時間：午前 9時30分～11時00分（先着順）

☆何か運動を始めてみたい方、仲間をつくりたい方など、UNICの講座は一回無料で体験できます。年間のいつからでも参加できますので気軽にお問い合わせください。

一般社団法人 可児UNICスポーツクラブ・お問い合わせ先

〒509-0242 可児市谷迫間 806-2 可児青少年育成センター / 錬成館内

TEL：63-0673 受付時間：月～金曜日（祝祭日除く）9：00～17：00

楽しく身体を動かし、寒い時期を一緒に乗り越えませんか？

可児市体育連盟主催

スポーツ教室 参加者募集！

① 簡単トレーニング＆ストレッチ教室

自重（ご自身の体重）を使った簡単なトレーニングで筋肉を鍛えていきます。
また、身体をほぐすストレッチも同時に行うことで寒い時期を乗り切る健康的な身体作りを目指していく教室です。はじめての方でも無理なく参加できる教室です。
寒い時期、こわばった身体をほぐしていきしょう。

毎週月曜日 14:30～15:30（2階 和室）
3月2日・9日・16日・23日（全4回）
講師：柳生 美恵



② 背骨コンディショニング教室

ゆるめる、矯正する、筋力向上の3つの要素で構成されたプログラムです。
背骨の歪みを整え腰痛、肩こり、膝の痛みや内臓不調などを改善していきます。
また、スポーツをされる方のケア・けが予防にも効果的です。

毎週火曜日 13:30～14:30（2階 和室）
3月3日・10日・17日・24日・31日（全5回）
講師：恒川 道子



申込開始 1月19日（月）8時30分～

定員 各15名

定員になり次第締切

参加費 ① 2000円 ② 2500円
初回集金（各回分・保険料含む）

開催場所：可児青少年育成センター（錬成館）
対象：一般成人
持ち物：ヨガマット（貸し出しあり）
運動ができる服装・汗拭きタオル
水分補給用ドリンク

男性の方もご参加いただけます！楽しい教室ばかりです♪
みんなで楽しく運動しましょう！

詳細はこちら



お申込み・お問合せ

公益財団法人可児市体育連盟

可児市谷迫間 806-2 可児青少年育成センター（錬成館）

TEL：0574-62-8600 教室受付時間/平日・土日祝 8:30～21:00

教室の詳細は可児市体育連盟で検索！！

リフレッシュエクササイズ & ヨガ教室



軽いエクササイズとゆったりとしたヨガで、はじめての方にピッタリです！
寒い時期こそ身体を動かして一緒にリフレッシュしましょう♪

場 所：可児市運動公園 第2弓道場

対 象：18歳以上の方

期 日：1月13日・27日
2月10日・24日
3月10日・24日
第2・4火曜日

申込受付中

時 間：13:30～14:45

受講料：2,500円（税込）/全6回 800円（税込）/回

持ち物：運動服、水分補給用ドリンク、ヨガマット（貸出あり）

申込方法：お電話にてお申込みください。



講師：Misuzu

可児市体育施設（可児市 B&G 海洋センター）

〒509-0241 可児市坂戸 987-4

TEL：0574-62-8603 受付時間 8:30～21:30

シーフード部門

2026年
1月31日 土
2月1日 日

2/1 投票締切 14:30 グランプリ発表 15:00

エントリー No. 1 タコザンギ 北礼商店	エントリー No. 2 ムール貝のリゾット ケバブタイム	エントリー No. 3 海鮮焼きそば ナカタノサカナ
エントリー No. 4 具沢山クラムチャウダー フルフルボンボンパリス	エントリー No. 5 寒鰯天丼 薬味たっぷりおろしホシ酢 天がら やまとや	エントリー No. 6 タルタルサーモンフライサンド YAMABAL
エントリー No. 7 サーモンいくら丼 北海道物産	エントリー No. 8 牡蠣のぼろんそうクリームピザ 石窯 PIZZA 屋台 boccheno	エントリー No. 9 濃密えびそば 麵匠彩どり.
エントリー No. 10 スープたこ焼き Wachi Taco EN	エントリー No. 11 明太子塩焼きそば 大磯屋製麺所	エントリー No. 12 シュリンプ各種 sa made café
エントリー No. 13 焼きマクロ WIND Street Foods	エントリー No. 14 桜えびと大葉の餃子 薬膳餃子 優いち	エントリー No. 15 うなぎのライスバーガー うなぎの網代
エントリー No. 16 ふっつ海老と濃厚チーズのガレット ガレットアリチカ	エントリー No. 17 南知多産のたこおすび 四代目お結び屋	エントリー No. 18 たこ焼き ばん楽
エントリー No. 19 イカ丸焼き串 マルタカ水産	エントリー No. 20 フィッシュバーガー K's Pit	Snacks 21 元祖黒からあげ キッチンカー 楽笑
Cafe & Sweets 22 カフェのクレープ cafe siesta	Cafe & Sweets 23 うんこカステラ うんこカステラ	Cafe & Sweets 24 わらび餅ドリンク つるもち
Cafe & Sweets 25 ふわふわ米粉のパンケーキ 米粉パンケーキ sora 1-na cafe	Cafe & Sweets 26 米粉チュロス Blue Cocina	Cafe & Sweets 27 クロワッサンたい焼き 天保堂
Snacks 28 フレンチフライ ZEROSTA CAFE	Cafe & Sweets 29 ベビーカステラ BAN'Z キッチン	Cafe & Sweets 30 クレープ クレープショップ SARU 碧南店
エントリー No. 31 カニクリームコロッケバーガー スマイルキッチンカー	殿堂入り No. 32 牛祭り三種丼 BAGU 龍	殿堂入り No. 33 かぼすの唐揚げ 諭吉のからあげ
殿堂入り No. 34 牛すじハラミカレー MORY'S 1POUND STEAK	アルコールブース 各国のハイボール BACK BONE	Cafe & Sweets ふわとろアツアツ焼きマシュマロ ほっこりたき火おやつ

ザ・ワールド部門

2026年
2月7日 土
8日 日

2/8 投票締切 14:30 グランプリ発表 15:00

エントリー No. 1 チーズステーキサンド D's チーズステーキ	エントリー No. 2 カヌレ フルフルボンボンパリス	エントリー No. 3 揚げピザ Lit RaaF
エントリー No. 4 ネギたっぷり油淋鶏 チキン王国	エントリー No. 5 チュロスパフェ シェ・アマキ	エントリー No. 6 トルコ風ランチセット ケバブタイム
エントリー No. 7 トマトのもつ煮「ゼ・トリッパ」 Motsu Bar Ormone	エントリー No. 8 リアルアメリカンバーガー K's Pit	エントリー No. 9 ドライグリーンカレー 青空 Cafe
エントリー No. 10 ミンチーライス マカオーキッチン	エントリー No. 11 クレープ BARI'S CAFE	エントリー No. 12 ジャークチキンオーバーライス 123DISH
エントリー No. 13 フレンチタコス Le French Tacos	エントリー No. 14 台湾唐揚げ「ダージーバイ」 ナチュラルカフェ	エントリー No. 15 10円パン 幸せの10円パン
エントリー No. 16 ロースポークとモッガッパチーズのガレット ガレットアリチカ	エントリー No. 17 カフェラテ Dear	エントリー No. 18 バターチキンカレーチーズナン 本格インドカレーカリー工房
エントリー No. 19 カップパンケーキ カフェロブ	エントリー No. 20 シュラスコサンド パパズモークキッチン	エントリー No. 21 焼き小籠包 メイちゃんの焼き小籠包
エントリー No. 22 ビスケットサンド yamahiko kitchen	エントリー No. 23 ベルジャンブリッツ ベルジャンキッチン	エントリー No. 24 米粉のキャラメルケーキ Mème du caramel
エントリー No. 25 彩り野菜のキンパ のりまきカンパニー	エントリー No. 26 ケサディーヤ & ポテト ビッグダイナー	エントリー No. 27 クレープ CREPE STAND MU
エントリー No. 28 ガバオライス Deli di Compagne	エントリー No. 29 トゥンカロン カロンファクトリー	エントリー No. 30 ガーリックシュリンプ OSIAN SIDE
エントリー No. 31 揚げ五平餅 スマイルキッチンカー	殿堂入り No. 32 牛祭り三種丼 BAGU 龍	殿堂入り No. 33 かぼすの唐揚げ 諭吉のからあげ
殿堂入り No. 34 牛すじハラミカレー MORY'S 1POUND STEAK	アルコールブース 各国のハイボール BACK BONE	Cafe & Sweets ふわとろアツアツ焼きマシュマロ ほっこりたき火おやつ

Kitchen Car Grand Prix

The 11th

なんと5週連続開催！キッチンカーグランプリ

回覧

入園無料

会場
音楽広場
[イベント開催時間]
9:30~16:00

ミニサイズや
ハーフサイズも
あります

ビーフ部門 2026年 1月10日 土 11日 日 12日 月祝	ポーク部門 2026年 1月17日 土 18日 日
チキン部門 2026年 1月24日 土 25日 日	シーフード部門 2026年 1月31日 土 2月1日 日

ザ・ワールド部門

初開催

2026年 2月7日 土
8日 日

世界に誇る、バラと花々の大庭園

ぎふワールド・ローズガーデン

岐阜県可児市瀬田1584-1 TEL 0574-63-7373 協賛企業

東海環状自動車道可児・御嵩より
車で5分

駐車場 無料

Family

協力/東海移動販売車組合

詳しくはHPをご覧ください

ビーフ部門

2026年
1月10日 土
11日 日
12日 月 祝

1/12 投票締切 14:30 グランプリ発表 15:00

エントリー No. 7 黒毛和牛の焼肉キンパ井 のりまきカンパニー	エントリー No. 8 ビーフチリチーズフライ AWESOME FRENCH FRIES	エントリー No. 9 塩ホルモン焼そば 大磯屋製麺所	エントリー No. 10 牛すじとて煮 yamahiko kitchen	エントリー No. 11 肉盛りテールスープご飯 九州美味倶楽部	エントリー No. 12 揚げビザ (タンシチュー) ハイヤーワークス
エントリー No. 13 王記 牛肉麺 台湾食堂・包子家 PAOZUYA	エントリー No. 14 パニーニ (ビーフパストラミ) cafe MONROE	エントリー No. 15 熟成牛ハラミステーキ丼 WALT	エントリー No. 16 牛タン丼 金魚	エントリー No. 17 国産牛ホルモン焼きうどん HeeeNN	エントリー No. 18 ローストビーフ丼 RIDE ON TIGER
エントリー No. 19 牛たこ焼き SUDAYA	エントリー No. 20 飛騨牛バーガー K's Pit	エントリー No. 21 知多牛旨辛スープ 45BAYS KITCHEN	Cafe & Sweets 22 ガトーショコラと岐阜いちご YOU CAN	Cafe & Sweets 23 わらび餅ホットラテ 京都利休のわらび餅	Snacks 24 極みからあげ 土岐から丸
Cafe & Sweets 25 マラサダクリームいちご 喫茶オハソ	Cafe & Sweets 26 ハート型の米粉チョコロス Blue Cosina	Cafe & Sweets 27 季節のフルーツあめ cafe siesta	Cafe & Sweets 28 焦がしバターのペビーカステラ ぼんだ Kitchen	Cafe & Sweets 29 カラフルわたあめ スタンド錦	Cafe & Sweets 30 クレープ QURU QURU CREW
エントリー No. 31 飛騨牛コロッケバーガー スマイルキッチンカー	殿堂入り No. 32 限定メニュー 牛祭り三種丼 BAGU 龍	殿堂入り No. 33 限定メニュー かぼすの唐揚げ 諭吉のからあげ	殿堂入り No. 34 限定メニュー 牛すじハラミカレー MORY'S 1POUND STEAK	アルコールブース 各種アルコール類 Q's BEER CARABAN	Cafe & Sweets ふわとろアツアツ焼きマシュマロ ほっこりたき火おやつ

ポーク部門

2026年
1月17日 土
18日 日

1/18 投票締切 14:30 グランプリ発表 15:00

エントリー No. 1 沖縄そば もんじゃや	エントリー No. 2 たこ焼き (豚骨出汁使用) たこ本舗	エントリー No. 3 テキサス BIG ホットドック SMILEY's New York	エントリー No. 4 富士宮やきそば ふじのみ家	エントリー No. 5 豚まふし 大翁	エントリー No. 6 広島焼き もみじ亭
エントリー No. 7 とん平焼き ビッグダイナー	エントリー No. 8 窯焼きポークと冬野菜のピザ 石窯 PIZZA 屋台 boccheno	エントリー No. 9 なみえ焼きそば 奥州屋	エントリー No. 10 知多豚ネギホル よごべえ	エントリー No. 11 知多豚のスパイシー出汁カレー kitchen 風鈴草	エントリー No. 12 十勝豚丼 ナカタンコブタ
エントリー No. 13 ジンジャーポークタコス KoDe3	エントリー No. 14 みかわもも豚焼き小籠包 三九餃子	エントリー No. 15 豚骨ラーメン ラーメン和田屋	エントリー No. 16 ごさかいホルモン唐揚げ このまち食堂	エントリー No. 17 岐阜県産豚肉の特製豚丼 ポークキッチン とんとことん	エントリー No. 18 串かつ 串たつ
エントリー No. 19 田原ポークバーガー K's Pit	エントリー No. 20 やみつき濃厚スエーデン・豚肉入ったんぽん フルフルボンボンパリス	Snacks 21 鶏ちゃんからあげ 郷	Cafe & Sweets 22 クレープ BARI'S CAFE	Cafe & Sweets 23 抹茶フォンデュだんご 利休抹茶本舗六代目	Cafe & Sweets 24 バブルワッフル POCO POCO WAFFLE
Cafe & Sweets 25 生ドーナツ Groovy Taste Donuts	Cafe & Sweets 26 いちごのワンハンドフレンチトースト Mini Lover's Cafe	Cafe & Sweets 27 まるごと果実飴 八百屋やおたく	Cafe & Sweets 28 ペビーカステラ イルソーレ	Cafe & Sweets 29 絹糸モンブラン団子 明糸モンブラン キッチンゆうとはる	Cafe & Sweets 30 クレープ クレープショップ SARU 弥富店
エントリー No. 31 みそカツバーガー スマイルキッチンカー	殿堂入り No. 32 限定メニュー 牛祭り三種丼 BAGU 龍	殿堂入り No. 33 限定メニュー かぼすの唐揚げ 諭吉のからあげ	殿堂入り No. 34 限定メニュー 牛すじハラミカレー MORY'S 1POUND STEAK	アルコールブース 各種アルコール類 Q's BEER CARABAN	Cafe & Sweets ふわとろアツアツ焼きマシュマロ ほっこりたき火おやつ

チキン部門

2026年
1月24日 土
25日 日

1/25 投票締切 14:30 グランプリ発表 15:00

エントリー No. 1 オリジナルからあげ からあげ178	エントリー No. 2 チキンケバブ ケバブタイム	エントリー No. 3 パニーニ (照り焼きチキン) cafe MONROE	エントリー No. 4 幻のチュcriップ 世界の山ちゃん	エントリー No. 5 かしわ天井 生食タルタルソース 天ぷらやまどや	エントリー No. 6 北海道ザンギ 北海道フード
エントリー No. 7 ローストチキン Roast chicken Track	エントリー No. 8 BBQ チキンバーガー K's Pit	エントリー No. 9 鶏ちゃん焼そば 大磯屋製麺所	エントリー No. 10 鴨ロース丼 兆 究	エントリー No. 11 炭火焼きジャックチキン おかえりキッチン	エントリー No. 12 揚げビザ (チキンとキノコの濃厚ソース) ハイヤーワークス
エントリー No. 13 ガバオライス温玉のせ いっぶく Aloï	エントリー No. 14 若鶏半身揚げ 中札内田舎鶏	エントリー No. 15 鶏白湯ラーメン AYASHIRO 家	エントリー No. 16 ローチケやと4種の粉煎茶サタのガレット ガレットアリチカ	エントリー No. 17 塩麹グルチキン W.T.E.	エントリー No. 18 チキンチートマトソースオムライス カフェロボ
エントリー No. 19 ジンギスカンザンギ 北礼商店	エントリー No. 20 鹿肉握り寿司 里山きさら	Snacks 21 たこ焼き たこやき一期	Cafe & Sweets 22 濃厚バターシューガー コフレドエメ	Cafe & Sweets 23 ストロベリー & ホワトチョコラテ マグニーズコーヒートラック	Cafe & Sweets 24 焼き芋ブリュレ やきいもコロ
Cafe & Sweets 25 カフェの生ドーナツ cafe siesta	Cafe & Sweets 26 ふわふわ米粉のパンケーキ 米粉パンケーキ sora 1-na cafe	Cafe & Sweets 27 りんご飴 66 Kitchen's	Cafe & Sweets 28 カステラドーナツ イルソーレ	Cafe & Sweets 29 ペビーカステラ (5種のクリーム入り) MOGMOG 岐阜	Cafe & Sweets 30 クレープ CREPE DI TUTTI
エントリー No. 31 ザ・からあげ スマイルキッチンカー	殿堂入り No. 32 限定メニュー 牛祭り三種丼 BAGU 龍	殿堂入り No. 33 限定メニュー かぼすの唐揚げ 諭吉のからあげ	殿堂入り No. 34 限定メニュー 牛すじハラミカレー MORY'S 1POUND STEAK	アルコールブース 各種アルコール類 Q's BEER CARABAN	Cafe & Sweets ふわとろアツアツ焼きマシュマロ ほっこりたき火おやつ

回覧

各位

令和8年1月吉日

矢戸おしゃべりサロン
代表 奥村 修

新春アコースティックライブ ご案内

明けましておめでとうございます。良い年を迎えられたことと思います。地域の皆さんと楽しいひと時を過ごす会 ふれあい・いきいきサロン 今日行くところ 2026 を下記の通り行ないます。健康寿命を伸ばし 幸せに生きられるような、楽しい会にしたいと思います。皆さまのご参加を、お待ちしております。

「今日行くところ 2026」は どなたでも参加できます。

日 時 令和8年1月18日（日） 午前10時～11時30分

場 所 春里地区センター ホール

参加費 100円 お茶、粗品を用意します。

内 容 事業名 今日行くところ 2026

演 奏 ピースワークF

ギター：とし、とも キーボード：とも ボーカル：ふみ

演奏曲目 川の流れのように、 瀬戸の花嫁、 木綿のハンカチーフ

なごり雪、 時代、 熱き心に、 故郷、 365歩のマーチ等

昭和の歌謡曲で 懐かしいひと時を過ごしましょう！



☆ビデオ映像による体操をします。

※この事業は 赤い羽根共同募金を活用しています。