回　　覧

令和8年10月1日

関　係　各　位

可児市長　冨田　成輝

工事のお知らせ

日頃は、可児市行政に格別のご理解とご協力を賜り厚くお礼申し上げます。
この度、下記のとおり下水道本管布設に伴う舗装復旧工事を行いますのでご案内いたします。
なお、工事期間中は近隣の皆様方には、交通規制等で大変ご迷惑をお掛けしますが、
何とぞご理解、ご協力のほど、よろしくお願い申し上げます。

記

工事期間　令和8年10月9日　～　令和8年10月31日　（内2日程度）（予定）

※ 天気等の都合により工事期間が変更になる場合もございます。
詳細は現地工事看板をご確認ください。

作業時間　　9:00　～　17:00

交通規制　　全面通行止め

工事期間中は通行止めとなりますので地元の皆様には大変ご迷惑をお掛けしますが、
工事の早期完成と安全確保のため御理解と御協力を御願い申し上げます。

※通行止めとさせていただきますが、地域住民の皆様につきましては、交通誘導員がご案内いたします。

施工業者　　株式会社　ニューハーベスト
担当　松山　電話0574-66-2506

問い合わせ　可児市役所　水道部　下水道課　工務係
担当　田口・三戸　電話(0574)62-1111　内線5117

施工箇所図

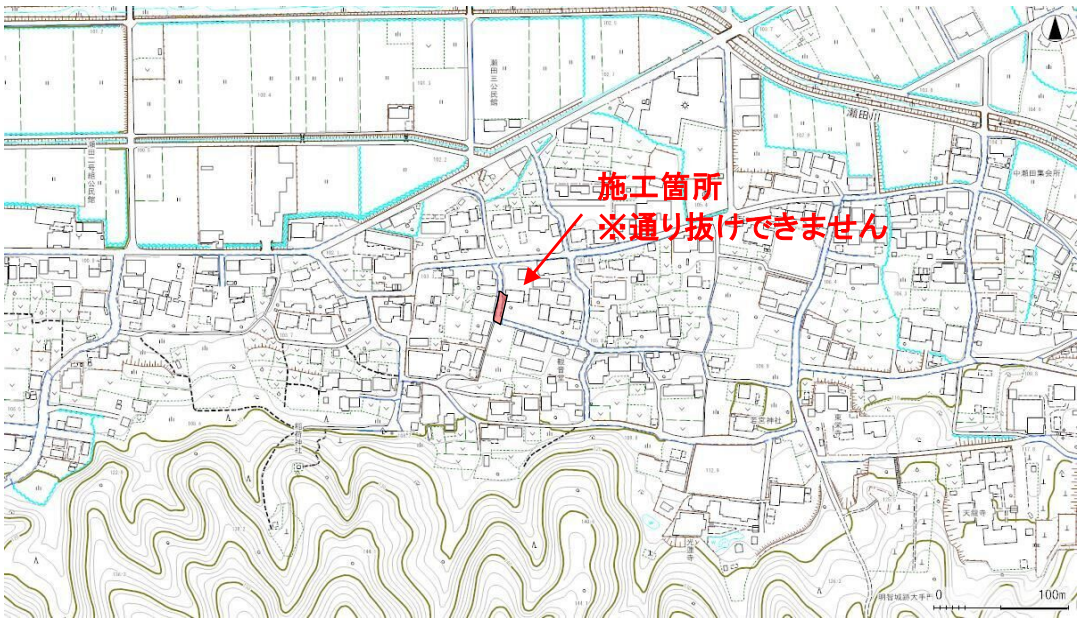

回　　覧

令和8年10月1日

関　係　各　位

可児市長　冨田　成輝

工事のお知らせ

日頃は、可児市行政に格別のご理解とご協力を賜り厚くお礼申し上げます。
この度、下記のとおり下水道本管布設に伴う舗装復旧工事を行いますのでご案内いたします。
なお、工事期間中は近隣の皆様方には、交通規制等で大変ご迷惑をお掛けしますが、
何とぞご理解、ご協力のほど、よろしくお願い申し上げます。

記

工事期間　**令和8年10月9日　～　令和8年10月31日　（内1週間程度）（予定）**

※ 天気等の都合により工事期間が変更になる場合もございます。
詳細は現地工事看板をご確認ください。

作業時間　　9:00　～　17:00

交通規制　　全面通行止め

工事期間中は通行止めとなりますので地元の皆様には大変ご迷惑をお掛けしますが、
工事の早期完成と安全確保のため御理解と御協力を御願い申し上げます。

※通行止めとさせていただきますが、地域住民の皆様につきましては、交通誘導員がご案内いたします。

施工業者　　株式会社　ニューハーベスト
担当　松山　電話0574-66-2506

問い合わせ　可児市役所　水道部　下水道課　工務係
担当　田口・三戸　電話(0574)62-1111　内線5117

施工箇所図

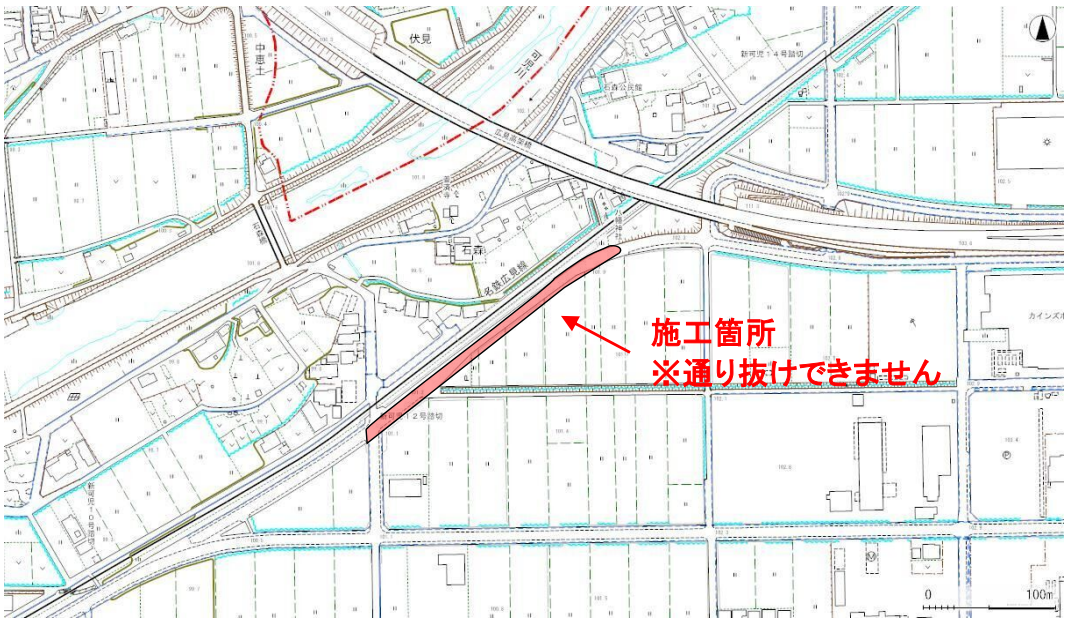

回覧

令和8年10月1日

関係者各位

可児市長　冨田　成輝

令和8年度　市道3040号線舗装修繕工事のお知らせ

日頃は、可児市建設行政に格別のご理解、ご協力を賜り厚くお礼申し上げます。

この度、可児市渕之上地内（下図参照）におきまして、下記日程により舗装修繕工事を行います。

工事中におきましては、交通規制（下記参照）等ご不便をおかけしますが、ご理解、ご協力の程よろしくお願いいたします。

詳しくは工事案内看板をご覧ください。施工路線に近接されている方には、個別で施工業者から案内させていただきます。

●工事期間　　令和8年11月2日～令和2年11月下旬（内10日間程度）
（天候等の都合により工期を延長する場合があります。）

●交通規制　　全面通行止め（9：00～17：00）

●施工業者　　（株）新星工業
担当　田口　【電話　64-3533　】

●問い合わせ　建設部　土木課　道路維持係
担当　小池、長嶋　【電話　62-1111（内線２２５７）】

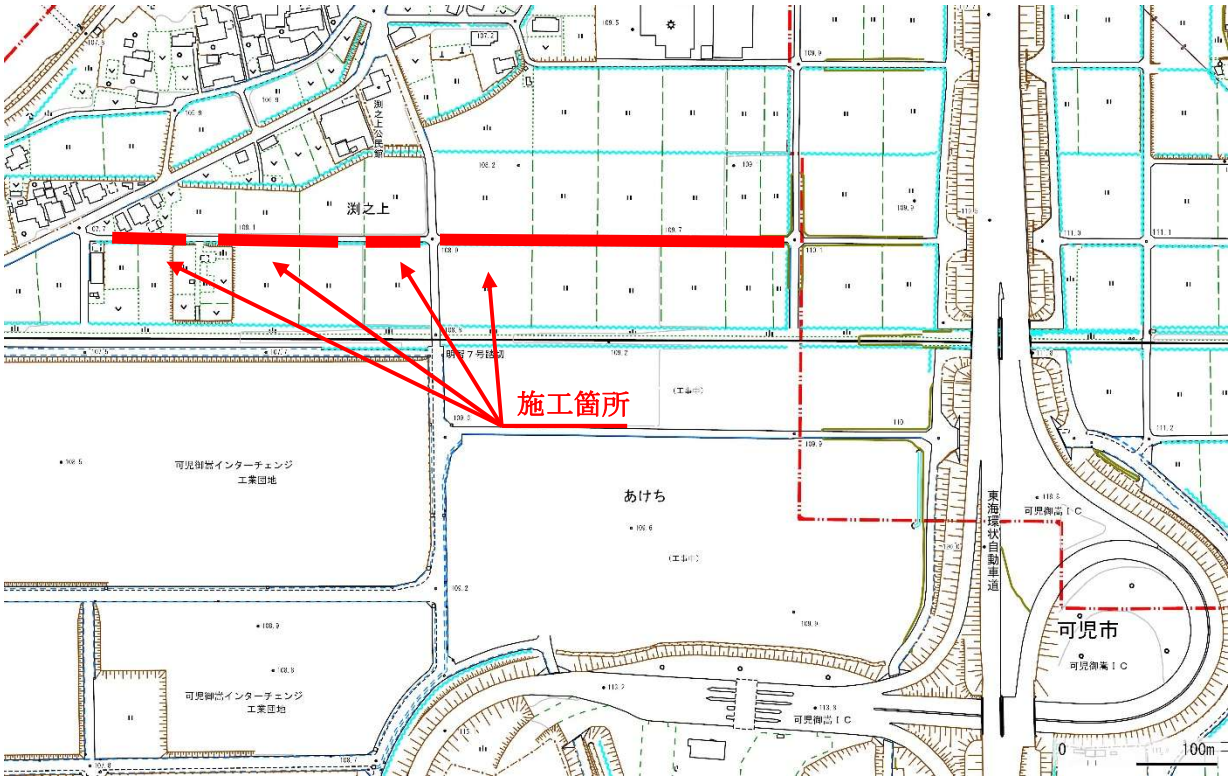

回覧

地域安全ニュース　令和８年秋号（２１４号）

みんなでつくろう安心の街

ライフガード

214号

可児地区防犯協会　可児警察署　TEL 61-0110　FAX 62-5757

全国地域安全運動

期間　10月11日(日)～20日(火)

～広げよう地域安全の輪～

この運動は、犯罪のない安全で安心な地域社会を実現するため、警察や防犯協会、自治体、地域住民などが協力して、地域の防犯活動を連携強化する活動です。

全国運動重点

1. 特殊詐欺、SNS型投資・ロマンス詐欺の被害防止
2. 子供と女性の犯罪被害防止

岐阜県運動重点

1. 住宅を対象とした侵入盗（空き巣、忍込み、居空き）、自転車盗、万引き

輝く表彰　おめでとうございます

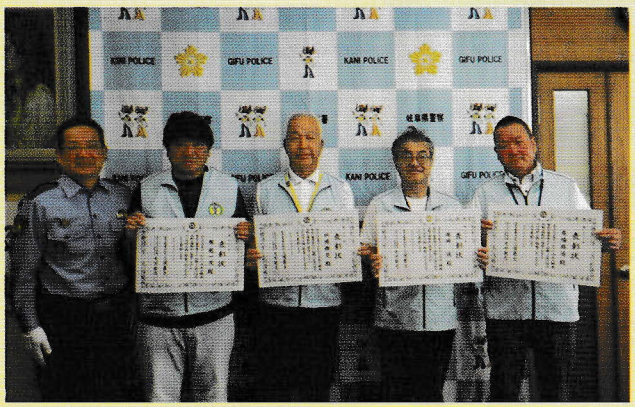

少年補導員等功労者の表彰式（R8.7.16）

少年補導員等功労者

（塚越 一茂さん・枡岡 輝晃さん・嶋崎 誠さん・馬場 修治さん）

警察からの委嘱を受けて、日夜地域安全活動をしている皆さんです。

主な活動は少年の補導活動、有害環境の浄化活動、少年の居場所作りなど、少年非行から立ち直ることができるよう日常生活に寄り添いながら活動しています。

主な防犯ボランティア活動 6月 7月 8月

一日警察署長・古橋亨梧選手（可児警察署）
（R8.6.4）

一日警察署長・古橋亨梧選手
（ラスパ御嵩店）
（R8.6.4）

接客業防犯組合連合会総会（可児警察署）
（R8.6.11）

MSJリーダーズ証交付式（可児警察署）
（R8.6.25）

MSリーダーズ証交付式（可児警察署）
（R8.6.25）

年金啓発活動（ヨシズヤ可児店）
（R8.7.6）

防犯講話（広眺ケ丘サロン）
（R8.7.9）

年金啓発活動（バロー広見店）
（R8.8.14）

防犯講話（桜ケ丘大学校）
（R8.7.14）

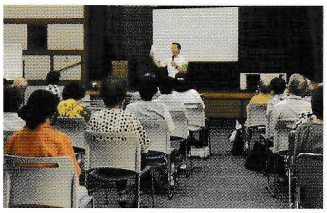
防犯講話（可児川苑）
（R8.8.18）

可児警察署・可児地区防犯協会は、地域の皆さん・自治体・関係機関等と連携して地域安全活動を実施しています。

還付金詐欺　架空料金請求詐欺　ニセ警察詐欺　オレオレ詐欺　副業詐欺

無料

詐欺の電話はアプリでブロック！
特殊詐欺対策アプリ

アプリの主な機能

- **国際電話をブロック**
  ※国際電話の一括ブロックはAndroidのみ
- **詐欺電話をブロック**
- **最新手口を把握**

※スマートフォンの機種や搭載機能により、利用できる機能が異なる場合があります。

詐欺電話をブロック！
ダウンロードはこちらから

Google Play で手に入れよう　App Store からダウンロード

偽アプリにご注意ください。

スポーツ推進委員だより

令和８年１０月１日発行
令和８年度　NO.１

可児市スポーツ推進委員会
（事務局）
可児市文化スポーツ部文化スポーツ課
可児市広見 1-1　☎62-1111

可児市スポーツ推進委員会　会長　横山（よこやま）　三幸（みゆき）

市民の皆さま　こんにちは
可児市は、「一市民、一スポーツ」を推奨しています。加齢や運動不足に伴い脚筋力が低下すると日常生活動作や歩行能力が衰え、転倒の危険性が高まります。運動習慣の定着を通じて健康寿命の延伸を図り、世代を超えた地域交流の促進、笑顔と親睦の輪を広げていただくことを願い、微力ではございますが、スポーツ推進委員３１名のメンバー全員で力を合わせ精一杯活動してまいります。
楽しければ続けることができます。
私どもの組織では、各種軽スポーツの出前講座や道具のみの貸し出しを行っております。ぜひ健康づくりに活用してください。
よろしくお願いいたします。

可児市スポーツ推進委員会　紹介　「私たちはスポーツ推進委員です。」

私たちスポーツ推進委員は、市から委嘱を受け、市民の皆様にスポーツの楽しさを伝える活動をしています。各地区のスポーツ推進委員は以下の通りです。

地　区	氏　名	地　区	氏　名	地　区	氏　名	地　区	氏　名
今渡	柴田　和幸	帷子	井伊谷　雅明	桜ケ丘	○藤田　睦子	春里	奥村　四郎
	樋口　浩子		石上　健一		山崎　耕三		曽根　隆
川合	林　里香		勝野　茂	久々利	奥村　英治	兼山	金子　完治
	安江　典子		角　眞一郎		加藤　雅彦		岸　進一郎
広見	安藤　恵司		細江　孝徳	姫治	鈴木　昇二	平牧	◎横山　三幸
	小田　智久	下恵土	三宅　青児		宮田　重雄		○小谷　隆夫
	金子　尚之		森川　貢二	土田	大羽　孝之		山内　宏一
	藤井　悟		渡邉　義信		渡辺　喜代志	◎会長○副会長全 31 名	

活動報告①　第７３回東海四県スポーツ推進委員研究大会

令和８年２月１３日～１４日に下呂市交流会館において、東海四県の推進委員１，７００名が集い、開会式に続き表彰式が行われ、樋口和子委員が可児市で表彰されました。講演では運動実施率を向上させる『MEKIMEKI 体操～からだをうごかせ！ニッポン！』、ラジオ体操の歴史とアプリの紹介『ラジオ体操～ラジオ体操アプリと１００年に向けた取組～』が行われ、各推進委員真剣に聞き入っていました。今年度は、岐阜県開催ということで、翌日の代表６団体・２分科会の研究発表があり、山崎耕三委員が、第二分科会の司会を務められ好評でした。また、横山副会長が県女性部会の一員として「脳トレ　筋トレ　笑ットレ」テーマに発表されました。

講演会参加風景

研究会司会　山崎委員

研究会司会　横山副会長

報告②　第９回可児市ワンバウンド・バレー大会

３月８日（日）、可児市Ｂ＆Ｇ海洋センターおよび今渡地区センターにおいて、「第９回可児市ワンバウンドバレー大会」を開催しました。今回は１９チームの参加があり、エキスパート（上級者）、エンジョイ（初心者）の2ブロックに分け、エキスパート7チームによるリーグ戦、エンジョイは3組×4チームによる予選リーグおよび午後はその結果、順位ごとにブロックに分かれリーグ戦を行いました。アンケート結果から、88％のチームから「満足」という評価されましたが、主催者側として反省する点も多く、次回に反映したいと思います。より多くの市民の方の参加をお待ちしております。

【エキスパートの部】

順位	チーム名	勝敗
1	きゅいーん	5勝1敗
2	ひまわり	4勝2敗
3	LF1	4勝2敗
4	ユニポピ With Ｂ	3勝3敗
5	レバブルアップ	2勝4敗
6	フジーズ	2勝4敗
7	たけちゃんず	1勝5敗

２，３位５，６位は得失点差による

【エンジョイの部】

順位	チーム名	順位	チーム名
1	CHEERS	7	明治安田 Mates
2	ちょんまげ	8	レインボー
3	モルゲンロート	9	平　牧
4	チーム309＋	10	RF2
5	川合体育振興会	11	チェリーズ
6	チーム土田	12	アーベントロート

報告③　加茂地区スポーツ推進委員連絡協議会　前期研修会

６月 20 日(土)に、加茂地区の各市町村のスポーツ推進委員を対象とする研修会が、川辺町中央公民館で開催されました。
実技では川辺町スポーツ推進委員会が主管となり、『モルック』と言うスポーツを行ないました。
モルックは、フィンランド発祥のゲー ムを元に老若男女が楽しめるものとして考えられたスポーツで、モルック(木の棒)を投げ、数字の書かれているスキットル(ピン)を倒して点数を競い合うスポーツです。
床などを傷つけるため、基本的にはアウトドアで行うものですが、今回は、木製のものに緩衝材を巻いた「室内用」が使用され、、衝突音が殆ど無く静かなものでした。
可児市スポーツ推進委員会では、モルックを室内で行なえるように、ペットボトルを利用した用具を開発して、「ペルック」と命名。出前講座等で提供しています。
こちらは、派手な衝突音もあり、より楽しめるものとなっています。