

令和8年『国民生活基礎調査』のご協力をお願い

久々利我田、酒井の一部地域の皆さまが、令和8年国民生活基礎調査の対象となりました。

対象の世帯には、調査員が調査票の配布等のためにご自宅に伺いますので、調査へのご協力をよろしくお願いいたします。

『国民生活基礎調査』とは

- ・厚生労働省が実施する調査で、行政上の施策に取り組むために皆さまの実態を知る重要な調査になります。
- ・調査は2段階で行われ、調査対象は、全国から無作為に抽出されます。令和8年調査では、国民生活基礎調査(世帯票)は全国で1,106地区が対象となります。そのうち国民生活基礎調査(所得票)は全国で500地区が対象となります。
- ・回答方法は、①後日調査員が回収に伺う方法
②オンライン調査システムで回答する方法 のいずれかです。

調査実施スケジュール(予定)

調査票の種類	国民生活基礎調査	
	世帯票	所得票
調査日	令和8年6月4日(木)	令和8年7月9日(木)
調査票配布	5月下旬	6月下旬
調査票回収(オンラインの方は除く)	6月4日以降	7月9日以降

(※) 配布及び回収は任命された調査員が行います。

お知らせが遅くなり申し訳ございませんが、調査対象のご家庭には、すでに調査員が調査票(世帯票)を配布しているかと思っておりますので、回答のご協力をお願いします。

〈問合先〉

可児市役所高齢福祉課福祉政策係

電話:0574-62-1111(内線 3221 3222)

2026(令和8)年2月

関係各位

厚生労働省政策統括官

2026(令和8)年国民生活基礎調査 御協力をお願い

厚生労働省の各種統計調査の実施にあたりましては、かねてから御高配を賜り、厚く御礼申し上げます。

さて、厚生労働省では、1986(昭和61)年以降、国民生活基礎調査を実施しており、本年も全国から無作為に抽出した調査地区内の世帯を対象として**6月4日(木)に世帯票の調査を、7月9日(木)に所得票の調査を実施**いたします。

本調査は、統計法(平成19年法律第53号)に基づく基幹統計調査※であり、統計調査員が調査対象世帯を訪問し、調査票の配布や回収を行う方法により実施いたします。

※ 統計法では、回答内容の守秘義務や、調査対象者の回答の義務等が定められています。

つきましては、調査員が調査対象世帯を訪問する際には、円滑に調査が実施できるよう、下記のとおり特段の御配慮を賜りますよう、よろしく申し上げます。

なお、この協力のお願いは、統計法第30条(協力の要請)に基づいて行っています。

記

統計調査員訪問時(4月中旬以降)に御協力をお願いしたい事項

- ・ 自治会の役員やマンションの管理員等に御挨拶に伺った際には、御対応いただけるようお願いいたします。
- ・ 調査事務のために調査地区内に立入ることについて、御協力をお願いします。近年、特にオートロックマンション等への立入りが困難な事案が発生しておりますので、特段の御理解と御協力をお願いします。
- ・ 調査地区内でのポスターの掲示について、御協力をお願いします。

○ 調査の概要は、裏面を御参照ください。

2026(令和8)年国民生活基礎調査の概要

1 調査の目的

保健、医療、福祉、年金、所得等国民生活の基礎的事項を調査し、厚生労働行政の企画及び立案に必要な基礎資料を得るとともに、各種調査の調査客体を抽出するための親標本を設定することを目的とする。

2 調査票の種類

- (1) 世帯票
- (2) 所得票

3 調査の対象及び客体

全国の世帯及び世帯員を対象とし、世帯票については、令和2年国勢調査区の後置番号「1」及び「8」から層化無作為抽出した1,106地区内のすべての世帯及び世帯員を調査客体とする。

また、所得票については、前記の1,106地区に設定された単位区のうち後置番号「1」から層化無作為抽出した500単位区内のすべての世帯及び世帯員を調査客体とする。

4 調査の期日

- (1) 世帯票
2026(令和8)年6月4日(木)
- (2) 所得票
2026(令和8)年7月9日(木)

5 調査の機関

- (1) 厚生労働省においては、政策統括官が企画・立案を行う。
- (2) 世帯票に係る調査については、都道府県知事、保健所を設置する市区の市区長及び保健所長が、その管轄区域内の調査に関する事務を行う。
- (3) 所得票に係る調査については、都道府県知事、福祉事務所を設置する市区町村の市区町村長及び福祉事務所長が、その管轄区域内の調査に関する事務を行う。

6 調査の方法

あらかじめ調査員が配布した調査票に世帯員が自ら記入し、後日、調査員が回収する方法、又は世帯の方が政府統計共同利用システムのオンライン調査システムにアクセスして回答する方法によって実施する。なお、所得票についてはやむを得ない場合のみ密封回収とする。

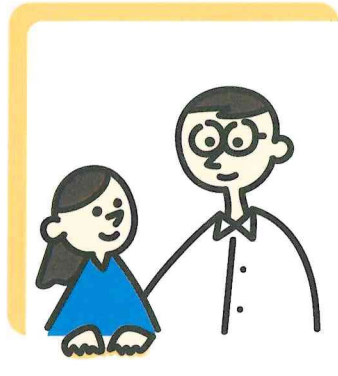

2026年 (令和8年)

国民生活 基礎調査

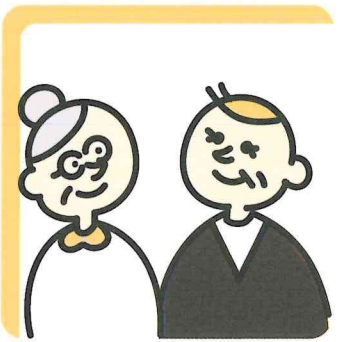
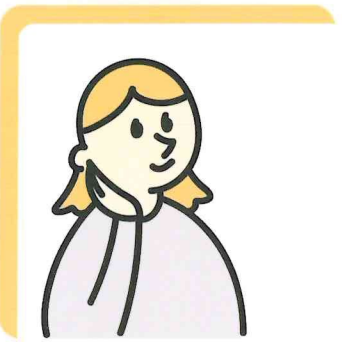

ご協力をお願いいたします。



国民生活基礎調査



ひと、暮らし、みらいのために

厚生労働省

Ministry of Health, Labour and Welfare

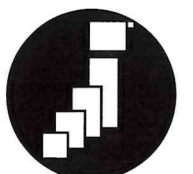

政府統計

知って備えて

《令和8年度》

回覧

“認知症”講座

参加費
無料

講師 **のぞみの丘ホスピタル 認定理学療法士 中津 智広 先生**
地域包括支援センター職員

◆1回目

1. 認知症の概要、予防方法を講話で学びましょう
2. 認知症予防の最前線 コグニサイズを体験しましょう
3. 可見市の認知症に関する取り組みを講話で知りましょう

『2回コース』で、認知症について、みなさん楽しく学びましょう！！



◆2回目

1. 1回目の簡単な復習と予防に重要な「交流」を体験しましょう。
2. 気軽にできる筋トレやコグニサイズを、しっかり行ってみましょう。
3. 地域包括支援センターによる相談会 気軽に話してみませんか。

開催日 (2回コース)		時間	会場	定員	申込締切日
1回目	7 / 13 (月)	13:30 ~ 15:00	中恵土地区センター 1階会議室1・2	30名	7 / 6 (月)
2回目	7 / 27 (月)				
1回目	9 / 10 (木)		春里地区センター 1階会議室2・3	30名	9 / 3 (木)
2回目	9 / 24 (木)				
1回目	10 / 5 (月)		川合地区センター 1階研修室1・2	30名	9 / 28 (月)
2回目	10 / 19 (月)				

講座終了後、地域包括支援センターによる個別相談も受け付けます。(事前予約必要)

申込方法

電話(☎62-1111)もしくは申込フォームから申込
※申込者多数の場合は抽選



<https://logoform.jp/f/zvAUT>

QRコードは(株)デンソーウェブの登録商標です。

<申込み・問合せ>

可見市役所 高齢福祉課 地域包括ケア推進係 ☎ 62-1111

口腔ケアや食事で介護や認知症を予防して、
健康寿命を延ばしましょう

回覧

おいしく歯歯歯教室



口腔機能向上、栄養のある食事などについての講話です。
2回コースでじっくり学ぶことができます。



参加者に
歯ブラシなどを
プレゼント!

講師 ▶ 歯科医師・歯科衛生士・管理栄養士

開催日程 (2回コース)	時間	場所	定員	申込 締切日
① 7 / 9 (木) ② 9 / 17 (木)	10:00 ~ 11:30	桜ヶ丘地区センター	30名	7/2(木)
① 7 / 30 (木) ② 10 / 8 (木)		土田地区センター	30名	7/23(木)
① 8 / 27 (木) ② 10 / 22 (木)		中恵土地区センター	30名	8/20(木)
① 9 / 10 (木) ② 11 / 19 (木)		帷子地区センター	30名	9/3(木)

申込方法 ▶

電話(☎62-1111)もしくは
申込フォームから申込

※申込者多数の場合は抽選

無料

<申込フォーム>



<https://logoform.jp/f/44vJ/>

QRコードは(株)デンソーウェーブの登録商標です。

<問合せ・申込先>

可見市 高齢福祉課 地域包括ケア推進係 ☎62-1111

会長あいさつ

大国による資源の覇権問題で世界秩序が不安視される中、資源の無いわが国の将来が不安視されがちですが、原油、レアアース、その他重金属等が資源よりも優れた、地元の将来を担う子供達（青少年）もレアアース、金、ダイヤ、尿素よりも貴重な資源だと私は思っています。青少年育成活動の中で、問題に直面した時に、工夫する力、考える力を、団体行動での思いやりの心を持てる力を、育てていければ幸いと考えています。年末には安全なまちづくりのための伝統行事、火の用心運動に取り組み子供達の思い出作り及び社会貢献にも参加いたします。また、地域ぐるみであいさつ運動や子供達を見守る事が、明日への資源づくりとなると考えていますので、今後とも、これまでと同様のご理解とご支援を賜りますようお願い申し上げます。

会長 加藤 俊正

令和8年度がスタートしました！

久々利地区青少年育成市民会議総会（2026.4.25）

4月25日（土）、久々利地区センター第1会議室にて令和8年度第1回総会を開催。

- ・加藤 俊正 会長の挨拶
- ・役員編成・事業計画案・予算案を協議、すべての議案を承認
- ・本年は新任6名を加えた総勢19名の体制で1年がスタートします。

令和8年度委員会の組織

役員（4名）	会長 加藤 俊正 / 副会長 加藤 三省 / 市推進員 山田 世一 / 顧問 奥村 英治
総務（3名）	部長 加藤 三省 / 部員 足立 昌久、高木 有香
広報部（3名）	部員 藤本 久司、高木 崇博、磯田 理絵
育成部（6名）	部員 奥村 輝代、金子 敦子、加藤 律子、奥村 祥、村知 弘美、田中 文彦
補導部（4名）	部員 加藤 道寛、伊藤 修司、各務 源久、長谷川 英樹

令和8年度の主な事業計画

月	事業内容	場所
5月	青少年育成推進員研修会	可児市福祉センター
6月	子ども110番の家スタンプラリー（子ども会と共催）	久々利地内
7月	自然体験学習会（久々利生産森林組合主催）	久々利地内
8月	久々利地区センター ホール開放	久々利地区センター
11月	久々利地区市民会議	久々利地区センター
12月	クリスマス会 / 年末夜警	久々利地区センター・久々利地内
毎月	「あいさつ運動」啓発活動	東明小・中部中

間もなく開催！ 今月・来月の主な活動

第7回 子ども110番の家スタンプラリー（2026.6月開催）

- ・日時：2026年6月13日（土）〔予定〕 久々利地区センター ほか
 - ・内容：児童と中学生ボランティアが地内6か所の「110番の家」を巡ります。
 - ・目的：もしものときに駆け込める「110番の家」を、楽しみながら自分の目と足で確かめてもらう。
- 「地域の皆さま、当日見かけたら温かい声援をお願いします。」

あいさつ運動 はじまります

東明小：原則毎月第2水曜日 / 中部中：年5回 啓発服を着用した育成委員が登校時の声かけを行います。

「子どもたちの一日を、地域の温かい一声で送り出しましょう。」

令和8年度 久々利地区青少年育成委員（総勢19名）



▲ 4月25日 総会後の集合写真（久々利地区センター 第1会議室）

「広報誌は年3回発行」が広報部の方針です。次号は秋頃、夏の活動の様子をお届けします。本年も温かいご支援・ご協力をよろしくお願いいたします。



6月号 交番 広報紙

久々利駐在所 KUKURI TYUUZAISYO

回覧

【発行】令和8年6月1日
可児警察署 久々利駐在所
0574-64-0301

SNS型投資詐欺が増加しています

⇒SNSを利用した詐欺被害が増加中！！

～SNS型投資詐欺の具体例～

- ・「必ずもうかる」「あなただけ」といった誘い文句
- ・著名人による無料の投資セミナー
- ・会ったことがない人からお金の話をされる
- ・SNSの広告から「投資」に誘導される

これらは全て詐欺の可能性が高いです！

⇒お金を振り込む前にまずは警察に相談を！

詳細な手口情報はこちら↓↓↓

警察庁・SOS47 特殊詐欺対策ページ

<https://www.npa.go.jp/bureau/safetylife/sos47/new-topics/>



国際電話番号を悪用した詐欺電話は、増加傾向にあります！
国際電話不取扱受付センター ☎0120-210-364 や Web ⇒
から固定電話の発信・着信の休止申し込みが可能です。（固定電話対象）



スマートフォンの場合にはキャリアの着信拒否サービスや電話着信規制アプリのご利用をおすすめしています。

特殊詐欺に気を付けて

久々利地内で特殊詐欺の電話に関する届け出がありました。

その手口は、年金機構を名乗り、過払い金があると言い、金融機関職員を名乗る者が自宅を訪問して通帳やキャッシュカードを回収するといったものです。

年金機構などから還付金に関する電話があった際は家族・警察に相談し、または、市役所などに電話をかけて、確認しましょう。



雨の日の運転に注意しましょう！

梅雨になり、降雨中の運転が増えてくる時期です。

雨の日は**ハイドロプレーニング現象**

が起きやすくなります。

ハイドロプレーニング現象とは？

濡れた路面を高速で走行した際にタイヤと路面の間に水膜ができ、タイヤが浮いた状態となり、ハンドルやタイヤが制御出来なくなる現象です。

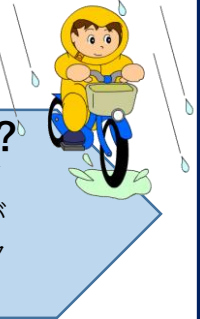

降雨時は普段以上に車間距離が必要です！

雨の日は視界も悪くなります。速度を抑えて、心にゆとりをもった運転を心がけましょう！





にこっとだより



回覧

令和8年 5月15日
中央児童センター
にこっと
(TEL) 62-3340
(FAX) 62-3357

《開館時間》 8:30~21:00 《休館日》 第1土曜日
《子育て相談日》 毎週月・水・金曜日10:00~15:00

《利用対象》 幼児（保護者同伴）・小学生・中学生・高校生
《指定管理者》 シダックス大新東ヒューマンサービス（株）

児童センター 利用登録のお願い

- 児童センターでは現在、利用されるすべての皆様に利用登録をお願いしております。
- お済みでない方は、各センターにて登録をお願いします。また、登録済みの方で変更がある方はお知らせください。
- 小学校・中学校・高校へ入学される方は再登録をお願いします。
また、高校生は1年~3年全ての方に登録（または再登録）をお願いしております。



児童センターのホームページです。行事予定や活動の様子がみられます。



おたより内容の変更・訂正などこちらからご確認いただけます。

6月のにこっとカレンダー

日	月	火	水	木	金	土
	1	2	3	4	5	6 おやすみ
7	8	9 すくすくひろば	10	11	12	13 ドッジボール 縄跳び測定
14	15	16 ぐんぐんひろば	17 はくはくベビー	18	19 にこにこひろば	20 手芸クラブ (会員) 縄跳び測定
21 手芸クラブ (会員)	22	23 にじいろ講座	24	25 にこっとタイム	26	27 わくわく工作 縄跳び測定
28	29	30		このマークの日はお話タイムがあります 「手あそび」・「よみかせ」をします 11:00~ 参加は自由 申込み不要		

【子育て相談】

子育てパートナー（相談員）が在籍しています！
子育てに関する悩み・心配・気になることなど
気軽にご相談ください。



【相談時間】

月・水・金（10:00~15:00）

相談員がいる場合、上記の曜日・時間以外でも
ご相談いただけます。

予約等は必要ありませんが、不在の時もあります
のでご確認のうえ来館されることをお勧めします。

【にじいろ講座】 by にじいろクラブ

（中央児童センター母親クラブ）

「これだけは知っておきたい」

住宅ローンの基礎知識

お家はいつ建てたらいいんですか？という声に20年答えてきました。建設業20年、不動産業12年、金融業20年の経験を活かした、子育て世代のお家づくりに役立つポイントをお伝えします。

日 時：6月23日（火） 10:00~11:00

場 所：中央児童センター 読書室

申込み：受付中



【にこっとタイム】

日時：6月25日（木）
10：40頃～



6月生まれの子のお誕生日会をしますよ！

手あそび・読み聞かせ &
お誕生日メダルと「HAPPY BIRTHDAY♪」の
歌のプレゼントがあります！事前の申し込みは不要です。
来館時に「誕生月です」とお知らせください。

☆お誕生月以外の子も参加できますよ！みんなで祝いましょう！

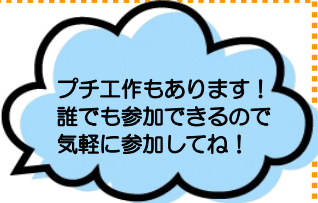

【はぐはぐベビー】（0歳児）

対象：0歳のお子様
（1歳になる月まで参加可）と保護者

★交流会

足形をとります



日時：6月17日（水）
10：30～11：30

定員：10組

申込み：5/20（水）～

（定員になり次第締め切り）



【すくすくひろば】（0歳児）

対象：概ね6ヶ月から令和7年4月1日
生まれまでのお子様と保護者

★センサリーボトルとふれあいあそび！

日時：6月9日（火）
10：30～11：00

定員：10組

申込み：5/12（火）～

（定員になり次第締め切り）



ゆらゆらキラキラ
ゆっくり落ちて来る
ながみをながめるよ～

【ぐんぐんひろば】（1歳児）

対象：令和8年度に2歳になるお子様と保護者

★タオルとボールあそび

日時：6月16日（火）
10：30～11：00

定員：10組

申込み：5/19（火）～

（定員になり次第締め切り）

タオルを使ってボール
あそびをしよう！

非常時に役立つ
タオルの使い方も
やります



【にこにこひろば】（2歳児）

対象：令和8年度に3歳になるお子様と保護者

★ジャンボてるてる坊主であそぼう

日時：6月19日（金）
10：30～11：00

定員：10組

申込み：5/15（金）～

（定員になり次第締め切り）



4/24（金） にこっとタイム

4月生まれの子の
お誕生日会の後でペタペタ
こいのぼりを作りました
毎月いろんなミニ工作を
しますよ
ぜひ参加してみて
くださいね



【わくわく工作】

★リバース玉ころがしゲーム

日時：6月27日（土）
13：30～15：00

対象：小学生

定員：10組

申込み：5/23（土）～

（定員になり次第締め切り）



コロコロころがる！ひっくり返してもまたころがる！
たのしいゲームを作ろう！！



4/25（土）「おもちゃ病院かに」のみなさんに
おもちゃの修理をしていただきました

【スポーツしよう！ドッジボール】

6月13日（土）

14：00～14：30

申込み：当日

対象：小学生

お茶・汗ふきタオルをもってきてね

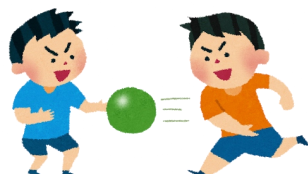

【チャレンジしよう！】

なわとび測定にチャレンジしよう！

チャレンジしたい人は先生に言ってね！

いっしょにかぞえるよ！

毎週土曜日 15：00～16：00

（行事開催時間中は測定はしません）



6/1号



総合型地域スポーツクラブ
ユニック

可児 UNIC 通信



回覧



初級水泳教室参加者募集

可児UNIC夏季恒例の特別講座『初級水泳教室』を開催します。

水泳が初めてでも、楽しみながら『きれいなフォームでめざせ25m!!』泳げるようにがんばろう♪
たのしい!!を好きにつなげよう!!一生懸命がんばる気持ちを大切に指導します。

※募集対象者は、小学2年生から6年生まで!!申し込みは、先着順です。

初級教室のねらい・・・楽しみながら少しでも水に慣れ、泳げる喜びを味わう。
クロールにも挑戦しよう!!

実施日：7月24日(金)、25日(土)、31日(金)、8月1日(土)

時間：午後6時00分から午後7時00分

会場：可児市B&G海洋センター / プール(坂戸)

対象：小学2年生から6年生のUNIC会員(25m泳げない児童)
全日参加できる方

定員：50名 ◎先着順

参加費：2,000円 ※今年度入会がお済みでない方は別途年会費1,000円と
スポーツ安全保険料800円が必要です。

申込方法：募集要項裏面の申込書に必要事項を記入の上、参加費と会員の方は
会員カードを添えて可児UNIC事務局へお申し込みください。

※申込書は当日記入可。桜ヶ丘・帷子・下恵土・広見地区センターにも設置してあります。

※参加者の泳力(水が怖くないか、水に潜れるか)をご本人に確認のうえお申し込みください。

※電話、FAXでの受付はできません。

受付開始：6/26(金)午前9時から ※定員になり次第受付を終了とします。

受付場所：一般社団法人 可児UNICスポーツクラブ事務局

(可児青少年育成センター/錬成館1階) TEL: 0574-63-0673



水になれば...



基本を習って...



検定がんばったね♪

★お問い合わせ先★一般社団法人 可児UNICスポーツクラブ(総合型地域スポーツクラブ)
可児市谷迫間806-2(可児青少年育成センター/錬成館1階) TEL 63-0673

可児UNICは年中から入会できるスポーツクラブです。可児UNICに入会して色々な教室をお楽しみください♪
年会費・保険料：幼・小・中学生1,800円、高校生3,000円、大人5,000円、65歳以上3,200円

※このイベントは可児市の補助金により運営しております。

裏面もみてね

★可児 UNIC でスポーツを楽しもう★!!』

4月から楽しく活動しています

募集!!

全ての講座が一回無料で体験できます♪前日までにお申し込みください

★【ドッジボール】…小学生 活動費：年間各1,000円

① 土田ドッジボール 第1土曜日 13:30～15:00

会場：土田地区センター

② 下恵土ドッジボール 第3土曜日 10:00～11:30

会場：下恵土地区センター

みんな元気いっぱい楽しく活動しています。試合形式や、レクリエーションなど
各会場では指導者が見守り、指導も行っています。おもいっきりたのしんでください♪

★【卓球】…小学生～大人まで楽しく活動しています♪ 活動費：年間3,000円

③ 今渡キッズ卓球 第1・3土曜日 13:30～15:30

会場：今渡地区センター（小学生～中学生まで）

卓球がはじめての方、楽しみたい方が活動中!!個々に合わせて指導しています。

④ 中恵土卓球 第2・4土曜日 13:00～15:00

会場：中恵土地区センター（小学生～大人まで）

自分のペースでゆったり卓球を楽しむ講座です。はじめての方への指導もあります。

★【バランスボールを使ったレッスン】 活動費：年間各4,000円

⑤ 広見東ボールストレッチ 第2木曜日 10:00～11:00

会場：広見東地区センター

⑥ 帷子ボールエクササイズ 第2金曜日 15:30～16:30

会場：帷子地区センター

ぽよん♪ぽよん♪姿勢のゆがみを正しながら月1回の運動でゆるーく楽しい時間を♪

★【坂戸テニス】…指導はありませんがみんなで楽しめます。

⑦月曜、⑧火曜、⑨水曜 各曜日9:15～12:00

会場：カヤバテニスコート 活動費：年間各3,000円

試合形式で楽しむ講座です♪

⑩坂戸ナイターテニス 毎週日曜日19:00～21:00

会場：カヤバテニスコート 活動費：年間5,500円

和気あいあいと活動しています♪活動は4～11月と3月です

体験希望の方は UNIC事務局までお申し込みください。みなさまの参加をお待ちしています♪



★申し込み・問い合わせ先★ 一般社団法人 可児 UNIC スポーツクラブ

可児市谷迫間806-2 可児青少年育成センター/錬成館内

TEL：63-0673 月～金曜日（祝日除く）午前9時から午後5時



<学校の教育目標>
心豊かに たくましく 生きる子

6月号

さくら

可児市立桜ヶ丘小学校
No. 3
令和8年5月26日



校長 山本学

ご多用の中、5月中旬の個人懇談では、保護者の皆様とお子さんの学校や家庭における様子についてお話できる有意義な時間を共有できたことに、感謝しております。

今月は本校が大切にしている「笑顔の"もと"（自己肯定感や自己有用感を高める）」ことについて、全校の児童会活動を牽引していく執行委員長さんと最高学年である6年生の学級委員さんにインタビューしました。

全校に誇れる姿・今後求める姿

【執行委員長さんのインタビューより】

前期執行委員会の目指す姿は「笑顔あふれる桜小」です。その実現のために、あいさつ運動を5月11日（月）から5月22日（金）までの期間実施しました。今までのあいさつの質を高めるために、ねらいを「時と場に合わせて笑顔であいさつ」と決めて、執行委員が正門立ってあいさつをして、素晴らしいあいさつをした子の名前とその時の気持ちを聞き、お昼の放送で紹介しました。放送で気持ちを紹介したことや今日のミッションを提示したことで、みんなが爽やかなあいさつをしてくれるようになり、笑顔がいっぱいになりました。まるで「夢のような学校」になり、とても嬉しくなりました。あいさつを交わすことで自己肯定感が高まったし、あいさつ運動に取り組んだ執行委員は自己有用感が高まったと思います。

今後、執行委員会は新たなチャレンジをします。それは、全校の絆が深まるように6年生が行っているイベントをバージョンアップした全校遊びを計画しています。具体的な内容は秘密です。

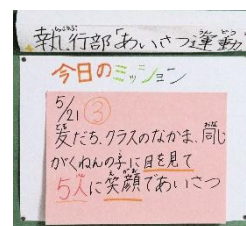

【ミッション表】

【学級委員さんのインタビューより】

- ・5年生の時より協力することや連携することができるようになりました。男女関係なく教え合いをしたり、係活動に取り組んだりできるようになった姿を全校のみんなに見せたいです。その結果、みんなでアイデアを出し合い新しいことにどんどんチャレンジできるようになりました。
- ・テスト前の確かめ時間に、友だち同士で教え合いをしたり、質問したりすることでテストの点数があがりました。仲間と学び合うことが楽しくなりました。きっと、自己肯定感や自己有用感が高まったと思います。
- ・協力できる力がアップしたので、うまくいかないことがあってもみんなで何度でも挑戦できるようになりました。
- ・「1年生を迎える会」を6年生学級委員と執行委員会と協力してできました。活動内容を考えたり、素早く実施したりすることができ、1年生に喜んでもらったことが嬉しかったです。素早く行動する力が身に付いたり、今まで以上に低学年の子に優しく接することができるようになりました。

子ども達は自己の成長を自覚しながら、価値の高い姿を求めて取り組んでいます。これからも、保護者の皆様、地域の皆様、子どもたちの明るい未来のために「認め・励まし・褒める」ことを、これまで以上に大切にいただけるとありがたいです。ご理解とご協力の程、よろしくお願いいたします。



6月の行事予定



日	曜	内 容
1	月	分団下校 ALT
2	火	委員会 ALT
3	水	
4	木	全校音楽 心電図検査(1,4年) SC
5	金	聴力検査(1年) 水道週間出前講座(4年)
6	土	
7	日	
8	月	心のアンケート(~12日) 聴力検査(2年) 分団下校 ALT
9	火	聴力検査(3年) 委員会 ALT
10	水	聴力検査(5年) 校外学習(4年)
11	木	心と体のワークショップ(4年) SC
12	金	心と体のワークショップ(2年) 朝読書(5年:ストーリーテリング、2年:お話ランプ)
13	土	
14	日	
15	月	教育相談週間(~19日) 分団下校 図書館まつり(~26日)
16	火	クラブ ALT
17	水	BtoB SOS の出し方講座
18	木	
19	金	
20	土	
21	日	
22	月	分団下校
23	火	可児市研究会(13:00下校)
24	水	
25	木	環境学習(4年) クラブ SC
26	金	授業参観 学校運営協議会
27	土	
28	日	
29	月	パワーアップ週間(~3日) 分団下校 大掃除週間(~10日)
30	火	委員会 音楽療法(支援学級)

大森奥山湿地見学(4年生)

大森奥山湿地群を守る会のみなさんにご指導いただきながら、湿地群の観察に行きました。湿地に生きる貴重な植物や昆虫を見つけて感動しました。



国際交流(6年生)

岐阜県国際交流員の方々を講師として招き、外国の文化を学びました。日本との類似点や相違点を見つけ、興味を深めることができました。講師の方々と一緒に給食を食べ、楽しい時間をもつことができました。



【下校時の電話連絡・児童の安全について】

下校前の時間帯に、お迎えの変更やキッズクラブの取りやめ等の電話が殺到しますと、確実な連絡がとりにくくなり、お子様の安全上大変心配な事態になる可能性があります。

- ①変更がある場合は、連絡帳などで担任に知らせ、やむを得ない緊急の場合以外は、電話での連絡を控えていただきますようお願いいたします。
- ②各月の下校時刻は、すぐーるまたは、桜ヶ丘小ホームページに掲載しておりますのでご覧ください。

~7月の主な行事予定~

- 1日(水) SOS の出し方講座
- 2日(木) 全校研究会
- 3日(金) 校外学習(6年)
- 10日(金) 大掃除、ワックスかけ
学校徴収金引落日
- 15日(水) BtoB
- 17日(金) 夏休みスタート放送
- 18日(土) 夏休み ~8月31日

~桜ヶ丘小学校 ホームページ~
右のQRコードを読み込んでご覧ください。





可児市立東可児中学校
令和8年5月20日発行

地域のために根気強く尽力されている方々

校長 堀田 誠

先日、桜ヶ丘地区青少年育成市民会議に出席しました。この組織は、昭和57年に発足し、学校、家庭、地域社会の緊密な連携によって、青少年の健全な人格育成を目的として、登校時の挨拶運動、下校時の見守り、ボランティア活動の参加推進、広報紙の発行、夜間校区内巡回など、長年にわたって活動してきました。桜ヶ丘ハイツが誕生して約50年となりますが、青少年育成市民会議の活動も同じぐらいの歩みがあるのです。年月とともに人は替われども、その精神と活動は現在まで継続されているのです。



サツキが一斉に咲きました。

その会議の中で、東可児交番長さんが、かつて警察手帳を見せて、地域の方に声をかけられましたが、その後、警察に不審者として通報をされたという体験を話されました。その話を聞くと、過去の自分の体験を思い出しました。岐阜市の中学校に勤務していた時、突然、泣きながら学校を飛び出してしまった女子生徒がいました。慌ててその生徒の後を追いかけてきました。その生徒は、地下道の中で座り込んでいました。「どうしたの?」と生徒に話しかけました。気持ちが動転していたので、なかなか泣き止みません。しばらくすると、北署の警察官がやってきました。「おたくは誰ですか?」と職務尋問を受けました。「すぐ近くの中学校の職員です」と答えましたが、頭の中は「???」でした。警察官の方が「中高生に話しかけている男がいるという通報を受けたので…」と話され、やっと状況が理解できました。確かに一般の方から見れば、女子生徒に話しかける不審者に見えたのでしょうか。女子生徒を救おうと慌てて近くの北署に駆け込んだのでしょうか。事件性を感じた北署の警察官の対応も早かったです。事情を説明し、事なきを得て、笑い話で済みましたが、不審者扱いをされ、何ともやるせない気持ちになりました。

現在、朝の登校時に校門で挨拶を行っています。今の時代は、「見知らない人から声をかけられてもむやみに対応してはいけない」と小さい頃から教育を受けているので、仕方がないですが、4月の最初は、挨拶をしてもなかなか返してくれない生徒もいました。確かに、生徒にしてみれば、「この人誰?」でしょう。しかし、生徒も顔を覚えてくれたようで、しばらくすると笑顔で明るく挨拶をしてくれるようになりました。前述しました、桜ヶ丘地区青少年育成市民会議に出席された方から、「息子が、毎日のように声をかけていただいたおじさん(青少年育成委員の方)を成人した今でも覚えている」という話を聞きました。とても素晴らしい繋がりがあったのだなと心が温まる良い話でした。

今日も生徒が学校に登校してきます。青少年育成委員さんや、地域のために根気強く尽力されている方々を見習って、朝の挨拶運動を続けていきたいなと思います。今日も自分の知らないあちこちで尽力されている方々に感謝です。

体育大会に染まった5月！！ 取り組みから「自分たちで考える！」

1年生にとっては、中学生初めての体育大会。リレーのチーム作成をどうすればよいか自分たちで考える時間がありました。積極的に意見が飛び交っていました。急激に暑くなった7日、学年ごとに体育大会の練習がありました。日差しが強く、顔を真っ赤にしながら、みんなで声を出し合い、練習に励む姿がキラキラしていました。

そして体育大会！

晴天の下、心地よい風が吹く中、生徒たちの笑顔あふれる体育大会が行われました。

自分たちで作った玉入れの玉を投げて、中からビーズが出てしまったり、綱引きの綱を早く取りに行きたくて何度もフライングしたりと、ハプニングもありましたが、自分たちで考えて創った体育大会！大成功でした。多くの保護者の皆様、地域の皆様にも応援していただきました。ありがとうございました。



おめでとうございます！！

可茂地区中学生男子
バスケットボール春季大会
第3位



東濃ジュニアバスケットボール
選手権大会
矢島 妃乃さん 優秀選手賞
(チームRISE EMBER) 優勝

7月の主な行事予定

1日(水)実力テスト
6日(月)生徒集会
9日(木)～10日(金)2年生宿泊研修
15日(水)大掃除・ワックスがけ
16日(木)学年集会
21日(火)～24日(金)、27日(月)三者懇談



お知らせ

6月11日(木)に50名以上の教育関係者の方の訪問があります。学校近隣の方にご迷惑をおかけすると思いますが大変申し訳ありません。ご協力よろしくお祈いします。

6月の行事予定

日	曜	主な行事内容
1	月	学級執行部会
2	火	教育相談①
3	水	
4	木	心電図(1年) 教育相談②
5	金	進路説明会①
6	土	
7	日	吹奏楽部定期演奏会
8	月	生執・議会・学習長・班長・教科係
9	火	教育相談③
10	水	生執・学執・委員
11	木	歯科検診 訪問あり
12	金	進路説明会②
13	土	
14	日	
15	月	全校朝会
16	火	教育相談④
17	水	命を守る訓練 教育相談⑤
18	木	
19	金	ESあいさつ 部活動壮行会
20	土	
21	日	
22	月	
23	火	午前授業(給食あり) 市教研
24	水	
25	木	
26	金	
27	土	
28	日	
29	月	一研究一作品相談会
30	火	



桜ヶ丘児童センターだより

回 覧



R8年5月15日発行 TEL:0574(64)4001 FAX:0574(64)4008

☆開館時間:8:30~17:00 ☆休館日:日・祝日及び第1・3月曜日 ☆ランチタイム:12:00~13:00

☆利用できる人:幼児(保護者同伴),小学生,中学生,高校生 指定管理者:シダックス大新東ヒューマンサービス(株)

たなぼたかざいづくり

- ★みんなの願いを込めて、ささかざりをつくったり、短冊をかいて飾りましょう!
- 地域みなさんもぜひご参加ください。
- ★期間:6月16日(火)~7月7日(火)
- 時間:10:00~16:30

場所:児童センター玄関付近

オリジナルの笹飾りや五色の短冊に願い事を書きましょう。

おりがみや短冊を用意しています。



リフレッシュママ

「浴衣に親しむ帯結び」

29日(月)10:00

浴衣に合う半幅帯の色々な結び方を紹介します。浴衣を羽織って実践しましょう!

対象:未就園児親子

定員:10組

申込:6月16日(火)

※浴衣は用意しております。お気軽にどうぞ。

主催:母親クラブ

日	月	火	水	木	金	土
	1 おやすみ	2 おはなしタイム 子育て相談日	3 わくわくあそび	4 おはなしタイム 子育て相談日	5 おはなしタイム	6 チャレンジ 子育て相談日
7 おやすみ	8 おはなしタイム 母親クラブ活動日	9 おともだちとあそぼう 子育て相談日	10 おはなしタイム	11 すくすくひろば 子育て相談日	12 ママとあそぼう さくらっ子サロン	13 チャレンジ 子育て相談日
14 おやすみ	15 おやすみ	16 6月の誕生会 子育て相談日	17 ちびっこかにかっ子タイム	18 ひよこ・こっこタイム 栄養相談日 子育て相談日	19 おはなしタイム	20 折り紙サークル チャレンジ 子育て相談日
21 おやすみ	22 おはなしタイム 母親クラブ活動日	23 おともだちとあそぼう 子育て相談日	24 おはなしタイム	25 あかちゃんひろば 子育て相談日	26 ママとあそぼう	27 体力測定 子育て相談日
28 おやすみ	29 リフレッシュママ	30 おはなしタイム 子育て相談日	わくわくあそび 午前中 手作りおもちゃや木のおもちゃ等であそべます。 外遊びもいっぱいできます。		おはなしタイム 11:30~12:00 平日の行事がない日にふれあいあそび 絵本のよみきかせをします。	

幼児クラブ



幼児クラブは年齢に合わせた活動を行っています。
お子様の生年月日を確認の上、申し込み下さい。(電話申込み OK)
市外にお住まいの方は、申込開始 1 週間後から受け付けております。

あかちゃんひろば(産後ママ)

1 歳のお誕生月までのお子さん

25日(木) 10:00

「ベビママの親子体操」

定員：10組 申込：5月28日(木)～
講師：わたなべ先生
持物：水分



すくすくひろば

R7年4月2日生まれ～(概ね6ヶ月になったら)

11日(木) 10:00

「音あそび」

定員：10組
申込：5月14日(木)～



ママとあそぼう

R5年4月2日～R7年4月1日生まれ

12日(金) 10:00

「しゃぼん玉あそび」

定員：10組 申込：5月22日(金)～

26日(金) 10:00

「七夕かざり」

定員：10組 申込：6月12日(金)～



おともだちとあそぼう

R5年4月2日～R7年4月1日生まれ

9日(火) 10:00

「風船とぼそ♪」

定員：10組 申込：5月26日(火)～

23日(火) 10:00

「天の川をわたろう！」

定員：10組 申込：6月9日(火)～



ひよこ・こっこタイム

「リズムであそぼう」

18日(木) 10:00

定員：10組 対象：未就園児親子

申込：5月21日(木)～

※栄養士大島先生の在勤日です。食に関する
お困りことなどを相談できます。



子育て相談日

火・木・土曜日 10:00～15:00

子育ての悩みや困ったことなど、お気軽に
ご相談下さい。これからパパ・ママになれる
方も、ぜひ遊びにお越しください。

桜ヶ丘主任
児童委員

さくらっ子サロン

12日(金) 10:30～12:00

身長・体重測定ができます。今月は七夕の
工作もできます。予約はいりませんので
お気軽にお越し下さい♪

ちびっこかにかっ子タイム

17日(水) 11:00～11:30

図書ボランティアの方が絵本を読んだり
わらべうた遊びをさせていただきます。
どなたでも参加できます。



6月の誕生会

16日(火) 11:00～11:15



お子さんの成長をみんなでお祝いしましょう！
くだものでケーキをデコレーションするよ！
※誕生月のお子さんは、お声をかけて下さい。

チャレンジ 平日4:30まで 土曜日11:00 15:00

けん玉・フラフープなどいろいろな種目に挑戦
してみよう。 対象：小学生

折り紙サークル

20日(土) 14:00～15:00

遊べる折り紙や季節の飾りなどをおってます
対象：就園児親子・小学生



ホームページ



インスタグラム

児童センターの
ホームページで
活動の様子が
見れます。



東部地域包括支援センターだより



6月号 久々利版



熱中症対策 はできていますか？

①室内温度の適温を知っていますか？

一般的に室温 24～26 度前後、湿度は 50～60%程度に保つことが良いとされています。室温が 28 度以上にならないように冷房、扇風機を併用しましょう。試運転をしてみましたか？まずはリモコンのスイッチをオンにしてみましょう。(暑さ予防対策)



②適度に水分補給はできていますか？

時計を見て水分をとる時間を決めるなど、定期的に水分をとることをおすすめします。一日に必要な水分量は「**体重×40ml**」、例えば50kgの方なら一日2Lは必要となります。(脱水症予防対策)

③食事をきちんととっていますか？

バナナなどの果物など口当たりの良い物も必要ですが、たんぱく質が不足すると集中力や意欲の低下につながります。肉や魚、卵や豆腐などを意識的に摂るようにして、バランスのとれた食生活を心がけましょう。(夏バテ予防対策)



こんな時はお気軽にご相談ください

- 最近、忘れっぽくなった・・・心配・・・。
- 介護保険って何？どうすれば使えるの？
- 足が悪くなり、買い物に困っている・・・手助けはあるかな？
- 足元が不安になってきた。杖や手すりがほしいな。



電話や訪問で相談をお受けします。
心配ごとのある方は、まず、お気軽にお電話ください。

認知症カフェ(介護のつどい)

認知症カフェ(介護のつどい)は、誰もが気軽に集まり、仲間づくりや情報交換を通してみんなで認知症に向き合う場所です。「最近物忘れが心配・・・」「家族や友人が認知症かも?」「認知症や介護について知りたい、話したい」などなど・・・。どなたでも、お気軽にご参加ください。気楽にお話ししましょう。

<p>グリーンカフェ</p> <p>7/7・9/8・11/10 R9年1/12</p> <p>🕒 10:00-11:30</p> <p>老人福祉センター福寿苑 (大森347-2)</p> <p>☎ 64-5115 東部地域包括支援センター ☎ 62-1111 可児市地域包括支援センター</p>	<p>おれんじカフェ つむぎ</p> <p>4/16・6/18・8/20・10/15・12/17 R9年2/18</p> <p>🕒 10:30-11:30</p> <p>土田地区センター(土田2352-2)</p> <p>☎ 66-7171 土田地域包括支援センター</p>	
<p>50since オレンジカフェ</p> <p>毎月第4水曜日 ※9月のみ第5水曜日</p> <p>🕒 14:00-15:00</p> <p>50since (広見7-90ケーブルテレビ可児 1階)</p> <p>☎ 62-1111 可児市地域包括支援センター</p>	<p>とうのうカフェ</p> <p>5/13・7/8・9/9・11/11 R9年1/13・3/10</p> <p>🕒 13:30-15:00</p> <p>可児とうのう病院内 (土田1221-5)</p> <p>☎ 66-7171 土田地域包括支援センター ☎ 66-3377 帷子地域包括支援センター</p>	<p>おしゃべり会 “とまり木”</p> <p>6/24・12/23</p> <p>🕒 13:30-14:30</p> <p>老人福祉センター可児川苑 (坂戸765)</p> <p>☎ 66-6722 南部地域包括支援センター</p>
<p>麦の丘deわいわい広場</p> <p>4/10・6/12・10/16・12/11 R9年 2/12</p> <p>🕒 10:00-11:30</p> <p>カフェ&ベーカリー麦の丘 (東帷子3827-6)</p> <p>☎ 66-3377 帷子地域包括支援センター</p>	<p>えんカフェ(要予約)</p> <p>8/28・R9年3/23</p> <p>🕒 10:00-11:15</p> <p>特別養護老人ホーム春里苑 (塩河2709-1)</p> <p>☎ 66-6722 南部地域包括支援センター</p>	<p>はるさとの森カフェ</p> <p>5/22・10/27</p> <p>🕒 13:45-15:00</p> <p>春里地区センター会議室2 (矢戸407)</p> <p>☎ 66-6722 南部地域包括支援センター</p>
<p>ホット♥️ほっとカフェ</p> <p>4/21・5/19・6/23・7/21・9/15・10/20・ 11/24・12/22・R9年 1/19・3/23</p> <p>🕒 13:30-14:30</p> <p>福祉センター1階会議室 (今渡682-1)</p> <p>☎ 63-6200 北部地域包括支援センター</p>		

この他にも認知症カフェの開催を計画中です。詳細が決まり次第、可児市ホームページ等にてお知らせします。

