

令和 8年 1月

可児市長 富田 成輝

街路樹剪定のお知らせ

日頃より市建設行政にご理解ご協力いただき大変ありがとうございます。
さて、この度下記の日程で街路樹剪定を実施いたしますので、ご協力をお願いします。

記

日 時 令和 8年 1月12日(月)～2月28日(土) 午前9時00分頃から(※土日除く)

場 所 下記地図上の赤線の路線
※剪定場所は、令和7年度に実施予定の剪定場所の一部です。
その他の場所については、順次または次年度以降実施します。

業務内容 街路樹剪定

問い合わせ先 可児市建設部管理用地課 長嶋・神

電話 0574-62-1111(内線 2276・2277)

請負業者 日栄造園
現場代理人 可児 電話 0574-64-2437

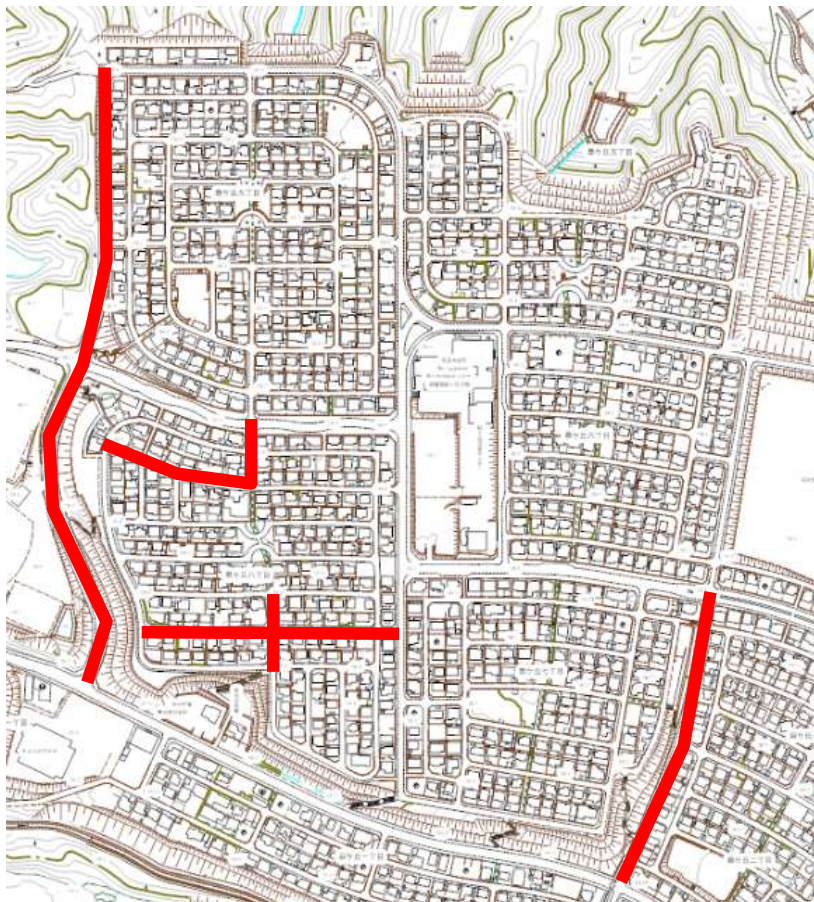

令和 8年 1月

可児市長 富田 成輝

街路樹剪定のお知らせ

日頃より市建設行政にご理解ご協力いただき大変ありがとうございます。
さて、この度下記の日程で街路樹剪定を実施いたしますので、ご協力をお願いします。

記

日 時 令和 8年 1月12日(月)～2月28日(土) 午前9時00分頃から(※土日除く)

場 所 下記地図上の赤線の路線
※剪定場所は、令和7年度に実施予定の剪定場所の一部です。
その他の場所については、順次または次年度以降実施します。

業務内容 街路樹剪定

問い合わせ先 可児市建設部管理用地課 長嶋・神

電話 0574-62-1111(内線 2276・2277)

請負業者 日栄造園

現場代理人 可児 電話 0574-64-2437

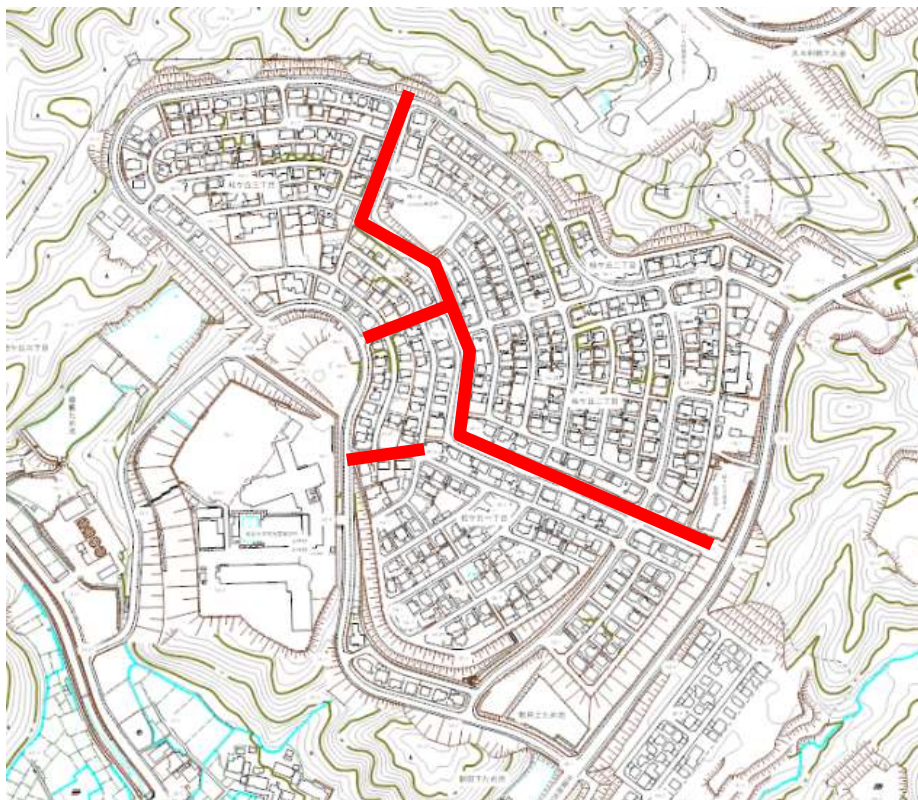

可茂消本 第 4539 号
令和 7 年 12 月 18 日

住民の皆様へ

可茂消防事務組合
消防長 丹羽 智博
(公印省略)

林野火災注意報及び林野火災警報の運用開始について

師走の候、ますますご健勝のこととお慶び申し上げます。

平素は、当組合の消防業務に格別のご理解ご協力を賜り厚くお礼申し上げます。

さて、令和 7 年 2 月 26 日に発生した岩手県大船渡市の林野火災を受けて、林野火災を未然に防ぐため林野火災が発生しやすい気象状況となった場合、令和 8 年 1 月 1 日から林野火災注意報及び林野火災警報が発令できるように可茂消防事務組合火災予防条例の一部を改正する条例が令和 7 年 12 月 17 日に公布されました。

この改正により林野火災注意報及び林野火災警報が発令された場合、森林と森林の周囲 1 キロメートルを含む範囲内において火の使用について制限等がかかることになりました。

つきましては、皆様へはご不便をお掛けすることになりますが条例改正の趣旨をご理解いただき、林野火災注意報及び林野火災警報が発令された場合の対応について、ご理解ご協力を賜りますようお願い申し上げます。

なお、改正内容等の詳細については、別添の資料等をご覧ください。

また、ご不明な点がございましたら、お近くの消防署、分署、出張所までお問い合わせください。

(可 茂 消 防 事 務 組 合)

中 消 防 署	美濃加茂市加茂川町 3 丁目 7 - 7	(0574) 26 - 0190
南 消 防 署	可児市下恵土 5 6 2 9 - 1	(0574) 62 - 0119
東 消 防 署	白川町河岐 1 8 7 3 - 2	(0574) 72 - 1641
中 央 分 署	美濃加茂市下米田町今 5 3 6 - 1	(0574) 25 - 4361
西 可 児 分 署	可児市東帷子 1 6 7 9 - 5	(0574) 65 - 6825
御 嵩 分 署	御嵩町御嵩 1 2 3 1 - 1	(0574) 67 - 1818
富 加 出 張 所	富加町滝田 1 4 8 0 - 3	(0574) 54 - 2714
川 辺 出 張 所	川辺町比久見 7 7 0 - 5	(0574) 53 - 2714
八 百 津 出 張 所	八百津町八百津 3 3 9 0 - 8	(0574) 43 - 0476
七 宗 出 張 所	七宗町神渕 2 7 8 5	(0574) 46 - 1150

林野火災注意報及び林野火災警報の詳細はこちらへ (可茂消防ホームページ)



火災予防条例改正に伴う

可茂消防事務組合からのお知らせ

令和 8 年 1 月 1 日から

1 林野火災注意報・林野火災警報の運用が開始されます！

岩手県大船渡市において発生した林野火災では、林野約 3,370ha、住宅 90 棟、住宅以外 136 棟が焼損するという甚大な被害が生じました。

この火災を踏まえ、林野火災予防の実効性を高める目的で可茂消防事務組合火災予防条例が一部改正され、林野火災注意報・林野火災警報の運用が開始されます。

(1) 林野火災注意報・警報について

林野火災の予防上、注意を要する気象状況になった際には、『**林野火災注意報**』を発令し、対象区域内における『**火の使用の制限**』について**努力義務**が課せられます。

さらに、林野火災の予防上、危険な気象状況になった際には、『**林野火災警報**』を発令し、対象区域内における『**火の使用の制限**』について**義務**が課せられます。

◎発令は、気象条件が該当する市町村ごととなります。

◎対象区域は、森林及び森林の周囲 1 キロメートルを含む区域となります。

(2) 林野火災注意報・警報の発令基準について

※林野火災注意報の発令基準

主に 1 月から 5 月の期間中、次のいずれかの条件に該当した場合

- ① 前 3 日間の合計降水量が 1 ミリ以下、かつ、前 30 日間の合計降水量が 30 ミリ以下
- ② 前 3 日間の合計降水量が 1 ミリ以下、かつ、乾燥注意報が発表

ただし、当日に降水が見込まれる場合又は降雪がある場合には適用しません。

※林野火災警報の発令基準

林野火災注意報の発令中において、強風注意報が発表された場合



(3) 林野火災注意報・警報が発令された場合の規制について

火災予防条例第 29 条の規定による『火の使用の制限』がかかります。

- ① 山林、原野等において火入れをしないこと。
- ② 煙火を消費しないこと。
- ③ 屋外において火遊び又はたき火をしないこと。
- ④ 屋外においては、引火性又は爆発性の物品その他の可燃物の附近で喫煙をしないこと。
- ⑤ 山林、原野等の場所で、火災が発生するおそれが大であると認めて消防長が指定した区域内において喫煙をしないこと。
- ⑥ 残火(たばこの吸殻を含む。)、取灰又は火粉を始末すること。

(4) 林野火災注意報・警報発令時『火の使用の制限』に従わなかった場合について

林野火災注意報は、林野火災警報発令の前段階に位置付けられ、罰則を伴わない努力義務を課すものとなっています。

一方で、林野火災警報は『火の使用の制限』に違反した者に対して 30 万円以下の罰金または拘留に処することが消防法で定められています。

(5) 林野火災注意報・警報発令状況の周知及び広報について

林野火災注意報・警報が発令された場合は、可茂消防事務組合のホームページ・SNS、消防車両による広報及び各市町村の防災行政無線等にて周知いたします。

(6) 林野火災注意報・警報の解除について

林野火災注意報・林野火災警報は、降雨、降雪及び気象注意報の解除など、発令基準に該当しなくなった場合に、解除します。

2 たき火の届出が明確化されます！

(1) 火災とまぎらわしい煙等を発するおそれのある行為等の届出について

可茂消防事務組合火災予防条例第 4 5 条第 1 項第 1 号にたき火が明記されました。

第 4 5 条

次の各号に掲げる行為をしようとする者は、あらかじめ、その旨を消防署長に届出なければならない。

- (1) 火災とまぎらわしい煙又は火災が発生するおそれのある行為 (たき火を含む。)
- (2)～(6)略

(2) 消防法令上のたき火について

たき火とは、『火を使用する設備器具を用いない、またはこれらの設備を使用する場合でも、その本来の使用方法によらないで、火をたく行為全般』とされています。

【例】 野焼き、キャンプファイヤー、どんど焼き、など。

○ たき火に該当すると考えられる行為（イメージ）

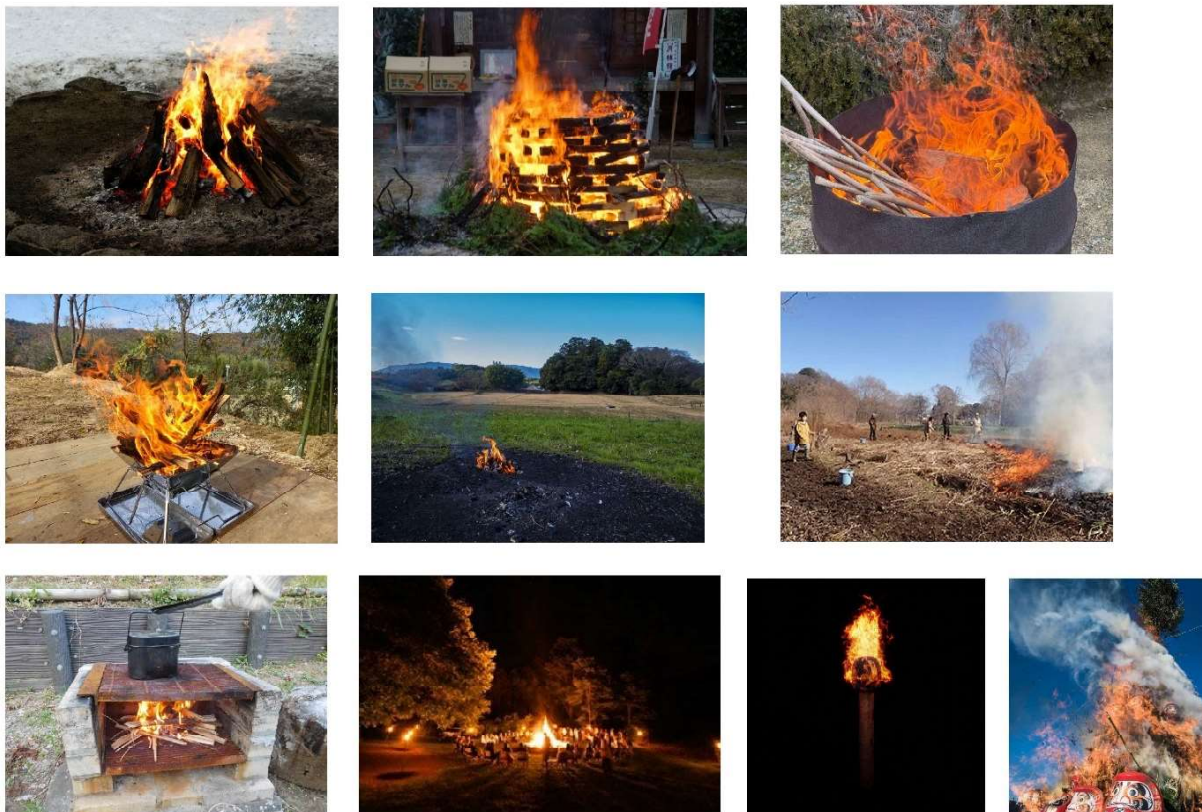

○ たき火に該当しないと考えられる行為（イメージ）



(3) 届出方法について

「火災とまぎらわしい煙又は火災を発するおそれのある行為の届出書」を、管轄の消防署へ届出てください。（可茂消防事務組合 HP にてダウンロードできます）

※注意：行為を許可するものではありません。



<お問い合わせ先>

可茂消防事務組合
消防本部予防課

TEL：0574-26-0515

FAX：0574-28-1278

E-Mail：yobou@kamo-fire.jp

H P：<https://kamo-fire.jp>

班長様できるだけ多くの方に見て頂きたく回覧板の一番上に入れて頂けると助かります。

自治会回覧用

重要

東可児中学校PTA

電話 64-2700

桜ヶ丘小学校PTA

電話 64-0700

資源回収（新方式）のご案内

いつもPTAの諸活動に多大なご支援ご協力を賜り誠にありがとうございます。
地域のゴミステーションを利用した回収方法で実施致しますのでご案内致します。
下記要領にしたがいお住まいの地域のゴミステーションに資源をお持ち下さいますようお願い致します。近くにお年寄りや体の不自由な方がおられましたら助け合いの精神で声を掛け合ってご協力頂けると幸いです。資源回収における収益は今後の子供たちのための学校備品や学習、生活環境向上の費用等に使用されます。是非、回収へのご協力を何卒宜しくお願い申し上げます。





記

開催日：令和8年2月8日（日） 雨天決行

持ち込み可能時間：午前6：30～8：30

★常時回収も引き続き行っております。回収日以外にもご利用ください。

回収できるもの：各ステーションにおいて、下図の通り左側から順番に並べてお出してください。コンテナはありませんので、古着や缶などは袋に入れてお持ちください。

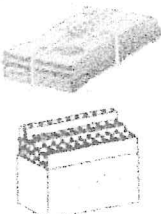
新聞紙 チラシ	雑誌 雑紙	牛乳パック	古着	アルミ缶 (飲用缶のみ)	ダンボール
			袋に入れる 布団やクッションは出せません 	※スチール缶は回収しません 	

※上記以外のものは回収されませんので絶対に持ち込まないで下さい。

桜ヶ丘、皐ヶ丘、桂ヶ丘、星見台、小滝にお住まいの方はどなたでも資源を出すことができます。



浅間山

可児市立東可児中学校

令和7年12月18日発行

地域にとって貴重な宝

校長 堀田 誠

先日、桜ヶ丘ハイツ秋まつり実行委員会に出席しました。今年の秋まつりは多くの方々が来場し、とても盛況に行われました。その日は、MLBのワールドシリーズ第7戦が行われ、ドジャーズの大谷選手、山本選手が大活躍し、注目度も高かったです。秋まつりが行われた時刻は、ちょうどテレビでも放映されていましたが、秋まつりを訪れた人数は、推定で約2250人と多かったです。住民人口が9013人なので、およそ28%の方が桜ヶ丘地区センターに足を運ばれたということです。

そんな秋まつりの反省と次年度に向けての課題点を話し合いました。この秋まつりには東可児中学校の生徒も多数参加しており、参加された方々から、中学生に関して、以下のようなご意見をいただきました。

- ・中学生ボランティア（職場体験）が頑張ってくれた。中学生の職場体験の子達が、あらかじめテント設営をしてくれたおかげでスムーズに準備が進み大変ありがたかった。（同意見多数）
- ・パネル組みを中学生や自治会の方々が手伝いくださり、とても助かりました。
- ・中学生のボランティアの皆さんに感謝します。

実行委員会の中で、実行委員長の田中さんが「司会をしてくれた子は本当によかった。」、委員の一人が「抽選会を手伝った中学生の子は、明るくとても上手に大人から子どもまで対応してくれた。」というご意見をいただきました。秋まつり実行委員の方々は、活気ある地域づくりのために、様々な場所で尽力されており、中学生のような若い力を本当に温かく見守っていただいています。可児市の東西には、多くの団地があり、かつては名古屋市ベッドタウンとして様々な地域から多くの方々が移住し、各自治会も活気がありました。しかし、現在は高齢化が進み、空き家も多くなり、地域の存続が危ぶまれています。そんな危機的状況を打開しようと頑張ってみえる方々も、段々と年齢を重ね、次世代を担う人物の確保が最大の課題事項となっています。そういった意味でも、中学生の力は地域にとって貴重な宝といってもよいのかもしれません。

教員という仕事は、活力に溢れた児童生徒と接することができ、いつもその力をいただける幸せな職業だと思っています。2025年（令和7年）も残りわずかです。今年も生徒からたくさんの力をいただき、一日一日を充実させることができました。本当に感謝、感謝です。2026年も皆さんにとって良い年であることを願いつつ、大晦日の除夜の鐘を聞きたいと思います。



校門付近の椿



栄光を讃える 敬称略

- ◆令和7年度火災予防ポスター
 金賞 2-3 伊藤 楓
 銅賞 2-3 本田 皐
- ◆第25回とうしん中学生イラストコンテスト
 審査員特別賞 3-3 岡崎 葵
 努力賞 1-3 星野 陽菜子
- ◆令和7年度可児地区交通安全ポスター
 金賞 2-3 大森 香苗
 銀賞 2-1 小笠原 珠
 銀賞 2-3 伊藤 楓
 銅賞 2-1 見田村 睦月
 銅賞 2-2 根本 宗汰
- ◆令和7年度JA共済小中学生書道コンクール
 県出品(半紙) 1-3 河野 果歩
 県出品(半紙) 2-1 服部 素開
 県出品(条幅) 2-1 小笠原 珠

東可児中人権集会 12/5

岐阜県池田町在住の「ごっちゃん」こと、後藤政幸さんをお招きして、人権についてご講話をいただきました。

講話を聴いて終わりではなく、後藤さんが話された「周りから信用され、応援される大人」になるためにはどう過ごしたらよいかなどについて、生徒たちは教室に戻ってからもしっかりと意見を交流し、考えを深めていました。



1月の行事予定

日	曜	主な行事内容
1	木	元日
2	金	
3	土	
4	日	
5	月	
6	火	冬季休業日最終日
7	水	冬休み明け放送集会 ALT
8	木	期末テスト(3年)実力テスト(1, 2年)
9	金	期末テスト(3年) 議会・学執・学習長
10	土	
11	日	
12	月	成人の日
13	火	委員・班長・教科係
14	水	学級執行部会
15	木	実力テスト(3年) ALT
16	金	ES あいさつ ALT
17	土	小中美術展・特支作品展
18	日	小中美術展・特支作品展
19	月	
20	火	教育相談①
21	水	教育相談②
22	木	教育相談③ 市長による授業
23	金	教育相談④
24	土	
25	日	
26	月	教育相談⑤
27	火	
28	水	学校保健安全委員会②
29	木	ALT
30	金	新入生入学説明会
31	土	

2月の主な予定

- 4日(水) 3年生と語る会 (AM)
 授業参観・学年懇談 (PM)
- 12日(木) 期末テスト(1,2年)
 巣立ち活動(3年)
- 13日(金) 期末テスト(1,2年)
- 18日(水) 命を守る訓練
- 25日(水) 生徒会立会演説会(1,2年)

令和7年度 卒業証書授与式：令和8年3月6日(金)

※予備日：令和8年3月12日(木)

※予備日は3時間授業の後、給食なしで下校です。詳細は後日お知らせします。



<学校の教育目標>
心豊かに たくましく 生きる子

さくら

1月号

可児市立桜ケ丘小学校
No. 9
令和7年12月18日

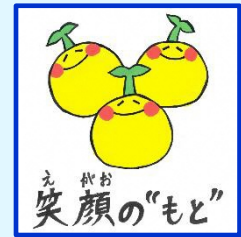

校長 山本学

「自己有用感」を育むことで、さらなる発展・飛躍！

新年、明けましてあけましておめでとうございます。（少し早いですが、お許しください。）令和8年は、丙午（ひのえうま）年です。丙午は、60年周期の43番目に位置します。

一説によると、丙午年は「力強さや情熱、発展を象徴する年」と言われております。また別の説には「太陽のような明るさ、エネルギー、活力、飛躍、繁栄」という意味もあるそうです。

このような説を参考して考えてみると、私は令和8年は「児童会執行委員会が推奨している『笑顔のもと宣言“ハッピーターン”』が、さらなる発展や飛躍が期待できる年」だと感じています。

令和6年・7年と本校は「笑顔の“もと”（自己肯定感を高める）」大切にしてきました。これは、日常生活において「できた・わかった・やりきった」ことを意識することで高めることができました。

私は、令和8年がスタートするにあたりもう一步「笑顔の“もと”」をバージョンアップしようと考えています。そのきっかけは、昨年度新設された「笑顔の“もと”奨励賞」を児童会執行委員会が2年連続して受賞したことによります。

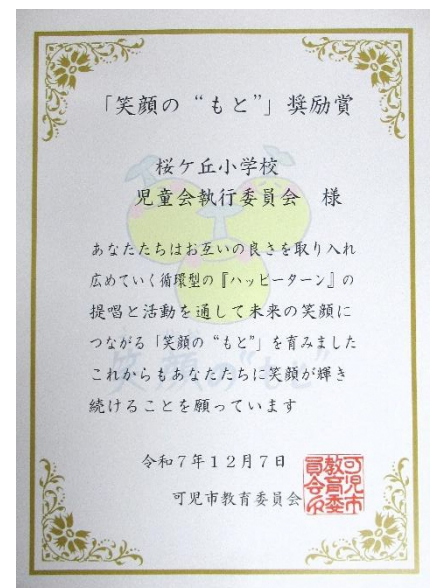

【受賞理由】

「桜ケ丘小 笑顔の“もと”宣言として、自己肯定感のもとになる個人の「できた・わかった・やり切った」を仲間に広め、さらにその良さを個人が取り入れ、また広めるいう循環型の『ハッピーターン』を提唱し、実践を積み重ね活動を行っている。

私は、毎朝校門でのあいさつ活動後、全クラスの子どもたちの様子を見て回っています。その中で、個人の良い言動がグループ・学級・学年に取り入れられ、仲間とともに高まっていく素敵な姿を多く見かけるようになりました。私は、高まるきっかけになった子どもが、自分の言動の価値に気付くことができて「自己有用感」が高まればいいなと感じています。言い換えれば、私自身（子ども）の言動が仲間の幸せのために役だっており、仲間と一緒に幸せな毎日を過ごすことにつながっていると自覚できる力のことです。

そこで、令和8年1月より「笑顔の“もと”」をバージョンアップして「自己有用感を高める」を追加し、『役にたった』意識も大切にして新たなチャレンジを開始します。

令和8年も、保護者の皆様、地域の皆様『地域と共に多様性を認め合い、自己肯定感や自己有用感を高める学校（できた・わかった・やりきった・役にたった を大切にして）』実現のため、ご理解とご協力の程、よろしくお願いいたします。



1月の行事予定



日	曜	内 容
1	木	元日
2	金	
3	土	
4	日	
5	月	・ 冬季休業中の1月5日、6日は、職員が 8:10~16:40まで勤務しています。
6	火	
7	水	冬休み明け放送 給食あり
8	木	書き初め会① 児童朝会 ALT
9	金	朝読書(6年:ストーリーテリング 3年:読み聞かせ) ALT SC
10	土	
11	日	
12	月	成人の日
13	火	手洗い指導 委員会
14	水	
15	木	全校音楽
16	金	
17	土	可児市小中美術展 特育作品展
18	日	可児市小中美術展 特育作品展
19	月	分団下校
20	火	
21	水	BtoB
22	木	ALT
23	金	代表委員会 Long 昼休み ALT SC 町探検(2年)
24	土	
25	日	
26	月	消防点検 13:30 下校
27	火	委員会
28	水	ALT
29	木	
30	金	SC 東可児中入学説明会(6年)
31	土	

~桜ヶ丘小学校 ホームページ~

右のQRコードを読み込んでご覧ください。



【2月の主な行事予定】

- 6日(金) 授業参観日
- 18日(水) 交通少年団結団式
- 19日(木) 児童朝会(お礼の会)
- 26日(木) 昔の道具体験(3年)

修学旅行(6年生)

11月27日、28日に、「心に刻もう 大和路・奈良の旅の思い出」のスローガンのもと、修学旅行に行ってきました。天候にも恵まれ、思い出を心に刻むことができました。



宿泊研修(5年生)

12月4日、5日に「One heart One team~仲間と共に動き 仲間と共に輝く~」のスローガンのもと、宿泊研修に行ってきました。自分の役割を果たしながら仲間と輝くことができました。



「岐阜県 PTA 基金」へご協力ください

＜ご寄付いただきたいもの＞

- 書き損じはがき(未投函のもの)
- 通常切手・記念切手(未使用のもの)
- 商品券、図書カード、クオカードなど

ご寄付いただいたものは、児童生徒のための養護・福祉施設の寄付や、郡市 PTA 活動の充実のための資金として使われます。ご協力いただける方は、お子さんを通して学校にご提出ください。

＜締切＞ 1月30日(金)

明治安田生命様より、サッカーボールをいただきました。
ありがとうございました。



皆様に感謝
よいお年をお迎えください



A HAPPY NEW YEAR 桜ヶ丘児童センターだより

回覧



R7 年 1 月 15 日発行 TEL : 0574(64)4001 FAX : 0574(64)4008

☆開館時間：8:30～17:00 ☆休館日：日・祝日及び第1・3月曜日 ☆ランチタイム：12:00～13:00
☆利用できる人：幼児(保護者同伴), 小学生, 中学生, 高校生 指定管理者：シダックス大新東ヒューマンサービス(株)



新年おたのしみ会

10日(土)10:30～15:30

※12:00～13:00のランチタイムを除く

特別に福笑いやかるたで遊ぶことができます。
工作もできるので、やりたい人は声をかけてくださいね。

対象：3歳児以上の就園児親子・小学生



節分祭

みんなで
豆まき!

31日(土)13:30～

「おには～そと! ふくは～うち!」

2月3日は節分。節分のことが分かるお話を
聞いて、豆まきや工作で節分を楽しもう☆☆

定員：30名

対象：3歳児以上の就園児親子・小学生

申込：1月10日(土)～

おしらせ

★工事のお知らせ★

1月～2月にかけて、運動場で遊具設置の工事を行います。

しばらくの期間、運動場(東側半分)の使用ができません。来館の際には十分お気を付けください。

日	月	火	水	木	金	土
おはなしタイム 11:30～ 平日の行事がない日に手遊び・ 絵本の読み聞かせをします。 どなたでも参加できます。		わくわくあそび水曜日の午前中 普段は出ていないおもちゃや、 赤ちゃん向けの手作りおもちゃ で遊ぶことができます。		1 おやすみ	2 おやすみ	3 おやすみ
4 おやすみ	5 おやすみ	6 おはなしタイム 子育て相談日	7 わくわくあそび	8 すくすくひろば 子育て相談日	9 ママとあそぼう さくらっ子 サロン	10 新年おたのしみ会 チャレンジ 子育て相談日
11 おやすみ	12 成人の日 おやすみ	13 おともだちと あそぼう 子育て相談日	14 おはなしタイム	15 ひよこっこ タイム 子育て相談日	16 おはなしタイム	17 折り紙サークル チャレンジ 子育て相談日
18 おやすみ	19 おやすみ	20 1月誕生会 子育て相談日	21 ちびっかにかっ子 タイム	22 あかちゃん ひろば 子育て相談日	23 ママとあそぼう	24 チャレンジ 子育て相談日
25 おやすみ	26 おはなしタイム 母親クラブ活動日	27 おともだちと あそぼう 子育て相談日	28 おはなしタイム	29 おはなしタイム 子育て相談日	30 おはなしタイム	31 節分祭 体力測定 子育て相談日



幼児クラブは年齢に合わせた活動を行っています。
お客様の生年月日を確認の上、申し込みください。(電話申し込み OK)
市外にお住まいの方は、申込開始 1 週間後から受け付けます。



あかちゃんひろば

0ヶ月～1歳のお誕生月までのお子さん

22日(木) 10:00 『おしゃべり会』

★手形・足形が取れるよ！

定員：10組 申込：12月11日(木)～



すくすくひろば

R6年4月2日～(概ね6ヶ月になったら)

8日(木) 10:00 『ボールとミニサーキット』

定員：10組 申込：12月11日(木)～



ママとあそぼう

R5年4月2日～R6年4月1日生まれ

9日(金) 10:00 『あそびはじめ』

★簡単かるたであそぼう！

定員：10組 申込：12月11日(木)～



おともだちとあそぼう<2歳児>

R4年4月2日～R5年4月1日生まれ

13日(火) 10:00 『あそびはじめ』

★うま年にちなんだ絵馬や福笑いであそぼう！

定員：10組 申込：12月23日(火)～



23日(金) 10:00 『節分あそび』

定員：10組 申込：1月9日(金)～

27日(火) 10:00 『節分あそび』

定員：10組 申込：1月13日(木)～

状況により、すべての行事が中止または内容が変更になる場合があります。



その他の行事

ひよこ・こっこタイム

15日(木) 10:00

「リズムであそぼう」

★みんなで楽器を作って音楽会！！

対象：未就園児親子 定員：10組

申込：12月18日(木)～



さくらっ子サロン

9日(金) 10:30～12:00

身体測定ができます。

予約はいりませんのでお気軽にどうぞ！

桜ヶ丘主任
児童委員



ちびっこ・かにっ子タイム

21日(水) 11:00～11:30

図書ボランティアさんが、わらべうたや絵本の
読み聞かせをしてくれます。(申し込み不要)



子育て相談日

毎週火曜日・木曜日・土曜日 10:00～15:00

子育てパートナーがお待ちしています。

1月の誕生会

20日(火) 11:00～11:15

お子さんの成長をみんなで祝いましょう。

誕生月の方は、当日職員に声をかけて下さい。

※誕生月でなくても参加できます。



折り紙サークル

17日(土) 14:00～15:00

対象：就園児親子・小学生(保護者の方も大歓迎)

いつでも参加OK！興味がある子は覗いてみてね♪



チャレンジ・体力測定

毎週土曜日 11:00・3:00

※体力測定は月の最後の土曜日に行います。



年末年始のお知らせ

12月28日(日)～1月5日(月)まで休館となります。

令和8年は1月6日(火)から開館します。



ホームページ



Instagram

児童センターの
ホームページや
SNSも、見てくだ
さいね♪



東部地域包括支援センターだより 1 月号 桜ヶ丘版

～地域包括支援センターは介護等が必要な方の総合相談窓口です～

2026年新しい年のスタートです

謹んで新年のご挨拶申し上げます

皆さまにおかれましてはお健やかに過ごしの事とお慶び申し上げます。
本年もどうぞよろしくお願い致します。



権利擁護啓発講演会を開催しました！



12月4日、福祉センターにて「地域で守る、大切な命と心」をテーマに一般社団法人岐阜県社会福祉士会の会長である岡川毅志氏をお招きしました。虐待対応については早期発見・早期対応が必要のため、地域の皆様のご協力が不可欠とお話し頂きました。今年度は40名程の方にご参加頂きました。講話と具体的な事例を寸劇形式でお伝えしたところ、「分かりやすかった」「非常に参考になった」など参加して良かったと多くのご意見を頂きました。来年度もこのご意見を参考に皆さまが今後抱えている課題に取り組んで参ります。

相談会のお知らせ

○みんなの家 阜 相談会

日時：1月23日(金) 10時～11時30分
場所：桜ヶ丘地区センター

○みんなの家 困りごとなんでも相談会

日時：1月13日(火) 13時30分～15時
場所：みんなの家



久々利・平牧・桜ヶ丘ハイツ地区の介護が必要な方・ご家族のご相談先は
可児市東部地域包括支援センター TEL 64-5115

令和7年度認知症サポーター

参加費
不要

ステップアップ研修

認知症サポーター養成講座を受講した方や、ボランティア等の活動に興味がある方向けの研修会を行っています。

日時

令和8年1月30日(金)
13時30分～15時30分



会場

可児市福祉センター1階 大ホール

内容

認知症高齢者等見守りシール体験会

講師：株式会社アイネット

可児市では、行方不明になった認知症の方の身元が早く分かるように『認知症高齢者等見守りシール』を交付しています。見守りシールがどんなもので、どんな使い方をするのか学び、声掛けの仕方や連絡など、実際に体験してみましょう。

申込

令和7年12月10日(水)から
令和8年1月29日(木)まで



インターネット(右下の二次元コード)または電話
で申し込み

定員

50名程度(先着順)



お問い合わせ 可児市高齢福祉課高齢者支援係 ☎62-1111(内線3234)



ライフガード

可児地区防犯協会 可児警察署 TEL 61-0110 FAX 62-5757

211号

新年明けましておめでとうございます

1月10日は110番の日!!

緊急時あなたを守る110番

110番をかける時のポイント



何かありましたか？

事件なのか、事故なのか。
何があったのかハッキリと話してください。



いつ、どこで、ありましたか？

いつごろのことか、目印になる建物や住所を
話してください。



どんな様子ですか？

ケガの程度や被害の様子を話してください。



犯人は、どうしましたか？

性別は？服装は？
何歳ぐらい？どちらへ逃げたか話してください。



あなたのお名前、ご住所は？

自分の名前・住所・電話番号を教えてください。

警察で取り扱っている業務についての
総合的な窓口です。(24時間受付)

相談は
安心ダイヤル
#9110

通常の電話料金がかかります



輝く表彰 おめでとうございます



防犯功労者等表彰披露式 令和7年10月20日

日高千恵子様・大島淳次様・山田将浩様
中部中学校MSJリーダーズ様
友池義人様・佐藤千枝様・ひまわり班様
広陵中学校MSJリーダーズ様
可児ライオンズクラブ様
岡本勝弘様・塚越一茂様



主な防犯ボランティア活動

令和7年

9月

10月

11月



キッズクラブ不審者対応訓練
(桜ヶ丘小学校) (R7. 9. 5)



MSリーダーズ活動
(ヘルメット着用・自転車2ロック)
(R7. 9. 22)



MSJリーダーズ活動・自転車2ロック
(蘇南中学校) (R7. 10. 7)



年金啓発活動
(ラスパ御嵩店)
(R7. 10. 15)

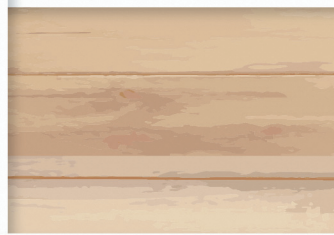

金融機関防犯協会総会
(中恵土地区センター)
(R7. 11. 13)



連れ去り防止訓練(ひまわり班・土田小学校)
(R7. 10. 17)



薬物乱用教室
(共和中学校にてライオンズクラブの皆様と)
(R7. 11. 14)



可児警察署・可児地区防犯協会は、地域の皆さん・自治体・関係機関等と連携して地域安全活動を実施しています。



可児市と可児警察署との連携協定 締結式

令和7年10月7日



可児市における地域安全を確保するための空き家等の対策に関する協定書(可児市空き家協定)生活環境の保全を目的に安全・安心協定を締結しました。

そんなあなたの

知りたいがココに!!

闇バイト

特殊詐欺

不審者情報

地域の安全を見守るアプリ

岐阜県
警察防犯アプリ



防犯アプリのダウンロードはこちらから



iOS



Android

岐阜県警察防犯アプリ 検索

回覧

ワンバウンドバレー 練習&体験会

開催中!!

募集要項

年齢：中学生以上

日時：1/11(日)、2/1(日)、3月お休み

時間：20:00～21:30

場所：桜ヶ丘地区センター体育室

準備：体育館シューズ（上履き）、動きやすい服装

水分補給用の飲料

費用：0円（無料）

ワンバウンドバレーとは…

おにぎり型のビニール製のボールを使ったバレーボールに似た軽スポーツです。ラリーの時にワンバウンドしてから打ち合います。ワンバウンドしたボールはどこに弾むかわからないところが面白さのひとつです。

初心者歓迎！
いっしょにワンバウンド
バレーを楽しもうよ！

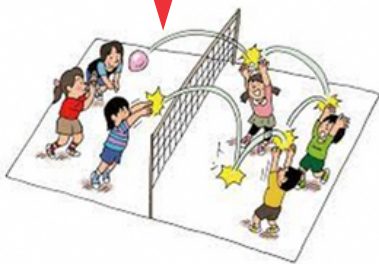

桜ヶ丘地区体育振興会

事務局（小島）TEL：090-1620-9108

※受付なし。当日、地区センター体育室に集合！

UNIC通信



令和8年1月1日
発信：事務局



あけましておめでとうございます。皆様におかれましては、健やかな新年をお迎えのこととお慶び申し上げます。

去年は当クラブにとりまして大きく飛躍することができた1年でした。まず、部活動地域移行委託が着実に成果を上げ、令和7年度1,407名の中学生を迎え入れることができました。年末の時点でUNIC会員は、総勢3,284名となり皆様のご支援に感謝しております。

また、去年は第4回「Sport in Lifu Award」に応募し『奨励賞』をいただきました。さらに、JSPQの「部活動の地域発展タイプ」の認定申請においても、全国認証クラブとして19クラブが申請し、その中の10クラブに選ばれました。今年1月26日には、JSPQの事例発表を控えています。

11月にはドイツのニュルンベルクスポーツユーゲンの9名が来日し、可見市の学校や体育施設の視察、UNICとの交流を深めることができました。

地元では、教育支援センター(スマイリングルーム)の「モルック体験」がスタートしました。これからも地域スポーツ環境の発展に大きく貢献できるクラブをめざします。

今年も皆様に「いつでも、どこでも、だれでも」楽しく参加いただけるようをモットーに、活動の運営に取り組んでまいります。

まだまだ寒い日が続きます。ご自愛いただき、本年度もご理解ご支援をよろしくお願いいたします。

会長 長屋良則





★可児UNICでは子どもから大人まで★ ★元気いっぱい活動しています★

ケーブルテレビ可児
DANCE!DANCE!LIVE ♪ in
可児中日ハウジングセンター



健康フェア可児に
UNICダンスとチア
148人が出演♪
吹矢体験も大人気！



シルバー人材センター主催
さわやかフェスティバルに出演の
春里チアダンス♪



ようこそドイツニュルンベルクユーゲンの皆様



今渡北小学校の国際教室の参観



蘇南中学校で生徒と一緒にダンス♪



郷土料理体験では里芋茶碗蒸し、鶏ちゃん、
花のかざり巻さずしが大好評！！

一昨年に事務局長がドイツのニュルンベルク市のスポーツクラブや関係機関の視察に参加しました。その後、昨年の11月にドイツニュルンベルクユーゲン（スポーツ少年活動）から岐阜県の総合型地域スポーツクラブの視察に行きたいという要望があり、20代～50代の役員9名が来日されました。可児市の小中学校や体育施設、郷土料理などを見学・体験していただき交流を深めました。ドイツは総合型地域スポーツクラブの発祥の地であり、市民スポーツの普及や育成などの課題を情報交流し、とても有意義な時間を共有することができました。ご協力いただきました多くの皆様に感謝し、今後の発展につながることを願います（＾＾）／

協力：可児市、蘇南中学校、今渡北小学校、（公財）岐阜県国際交流センター、可児市食生活改善推進協議会

令和8年度★入会受付についてのご案内！！

受付時の混雑を避けるため、今年度会員を継続受付（1次受付）とさせていただきました。令和8年度の新規会員の受付開始は3月15日（日）からを予定しています。詳細は2/1日発行の『可児UNICスポーツクラブ会員募集要項』、ホームページ等でご案内いたします。3/16（月）からは可児UNIC事務局で受付いたします。

受付開始日時 **3/15（日）** 受付場所：『可児市福祉センター』今渡 682-1
受付時間：午前 9時30分～11時00分（先着順）

☆何か運動を始めてみたい方、仲間をつくりたい方など、UNICの講座は一回無料で体験できます。年間のいつからでも参加できますので気軽にお問い合わせください。

一般社団法人 可児UNICスポーツクラブ・お問い合わせ先

〒509-0242 可児市谷迫間 806-2 可児青少年育成センター / 錬成館内

TEL：63-0673 受付時間：月～金曜日（祝祭日除く）9：00～17：00

楽しく身体を動かし、寒い時期を一緒に乗り越えませんか？

可児市体育連盟主催

スポーツ教室 参加者募集！

① 簡単トレーニング＆ストレッチ教室

自重（ご自身の体重）を使った簡単なトレーニングで筋肉を鍛えていきます。
また、身体をほぐすストレッチも同時に行うことで寒い時期を乗り切る健康的な身体作りを目指していく教室です。はじめての方でも無理なく参加できる教室です。
寒い時期、こわばった身体をほぐしていきしょう。

毎週月曜日 14:30～15:30（2階 和室）
3月2日・9日・16日・23日（全4回）
講師：柳生 美恵



② 背骨コンディショニング教室

ゆるめる、矯正する、筋力向上の3つの要素で構成されたプログラムです。
背骨の歪みを整え腰痛、肩こり、膝の痛みや内臓不調などを改善していきます。
また、スポーツをされる方のケア・けが予防にも効果的です。

毎週火曜日 13:30～14:30（2階 和室）
3月3日・10日・17日・24日・31日（全5回）
講師：恒川 道子



申込開始 1月19日（月）8時30分～

定員 各15名

定員になり次第締切

参加費 ① 2000円 ② 2500円
初回集金（各回分・保険料含む）

開催場所：可児青少年育成センター（錬成館）
対象：一般成人
持ち物：ヨガマット（貸し出しあり）
運動ができる服装・汗拭きタオル
水分補給用ドリンク

男性の方もご参加いただけます！楽しい教室ばかりです♪
みんなで楽しく運動しましょう！

お申込み・お問合せ

公益財団法人可児市体育連盟

可児市谷迫間 806-2 可児青少年育成センター（錬成館）

TEL：0574-62-8600 教室受付時間/平日・土日祝 8:30～21:00

詳細はこちら



教室の詳細は可児市体育連盟で検索！！

リフレッシュエクササイズ & ヨガ教室



軽いエクササイズとゆったりとしたヨガで、はじめての方にピッタリです！
寒い時期こそ身体を動かして一緒にリフレッシュしましょう♪

場 所：可児市運動公園 第2弓道場

対 象：18歳以上の方

期 日：1月13日・27日
2月10日・24日
3月10日・24日
第2・4火曜日

申込受付中

時 間：13:30～14:45

受講料：2,500円（税込）/全6回 800円（税込）/回

持ち物：運動服、水分補給用ドリンク、ヨガマット（貸出あり）

申込方法：お電話にてお申込みください。



講師：Misuzu

可児市体育施設（可児市 B&G 海洋センター）

〒509-0241 可児市坂戸 987-4

TEL：0574-62-8603 受付時間 8:30～21:30

シーフード部門

2026年
1月31日 土
2月1日 日

2/1 投票締切 14:30 グランプリ発表 15:00

エントリー No. 1 タコザンギ 北礼商店	エントリー No. 2 ムール貝のリゾット ケバブタイム	エントリー No. 3 海鮮焼きそば ナカタノサカナ
エントリー No. 4 具沢山クラムチャウダー フルフルボンボンパリス	エントリー No. 5 寒鰯天丼 菜味たっぷりおろしボロ酢 天がら やまとや	エントリー No. 6 タルタルサーモンフライサンド YAMABAL
エントリー No. 7 サーモンいくら丼 北海道物産	エントリー No. 8 牡蠣のぼれんそうクリームピザ 石窯 PIZZA 屋台 boccheno	エントリー No. 9 濃密えびそば 麵匠彩どり.
エントリー No. 10 スープたこ焼き Wachi Taco EN	エントリー No. 11 明太子塩焼きそば 大磯屋製麺所	エントリー No. 12 シュリンプ各種 sa made café
エントリー No. 13 焼きマクロ WIND Street Foods	エントリー No. 14 桜えびと大葉の餃子 栗膳餃子 優いち	エントリー No. 15 うなぎのライスバーガー うなぎの網代
エントリー No. 16 ふっつ海老と濃厚チーズのガレット ガレットアリチカ	エントリー No. 17 南知多産のたこおすび 四代目お結び屋	エントリー No. 18 たこ焼き ばん楽
エントリー No. 19 イカ丸焼き串 マルタカ水産	エントリー No. 20 フィッシュバーガー K's Pit	Snacks 21 元祖黒からあげ キッチンカー 楽笑
Cafe & Sweets 22 カフェのクレープ cafe siesta	Cafe & Sweets 23 うんこカステラ うんこカステラ	Cafe & Sweets 24 わらび餅ドリンク つるもち
Cafe & Sweets 25 ふわふわ米粉のパンケーキ 米粉パンケーキ sora 1-na cafe	Cafe & Sweets 26 米粉チュロス Blue Cocina	Cafe & Sweets 27 クロワッサンたい焼き 天保堂
Snacks 28 フレンチフライ ZEROSTA CAFE	Cafe & Sweets 29 ベビーカステラ BAN'Z キッチン	Cafe & Sweets 30 クレープ クレープショップ SARU 碧南店
エントリー No. 31 カニクリームコロッケバーガー スマイルキッチンカー	殿堂入り No. 32 牛祭り三種丼 BAGU 龍	殿堂入り No. 33 かぼすの唐揚げ 諭吉のからあげ
殿堂入り No. 34 牛すじハラミカレー MORY'S 1POUND STEAK	アルコールブース 各国のハイボール BACK BONE	Cafe & Sweets ふわとろアツアツ焼きマシュマロ ほっこりたき火おやつ

ザ・ワールド部門

2026年
2月7日 土
8日 日

2/8 投票締切 14:30 グランプリ発表 15:00

エントリー No. 1 チーズステーキサンド D's チーズステーキ	エントリー No. 2 カヌレ フルフルボンボンパリス	エントリー No. 3 揚げピザ Lit RaaF
エントリー No. 4 ネギたっぷり油淋鶏 チキン王国	エントリー No. 5 チュロスパフェ シェ・アマキ	エントリー No. 6 トルコ風ランチセット ケバブタイム
エントリー No. 7 トマトのもつ煮「ゼ・トリッパ」 Motsu Bar Ormone	エントリー No. 8 リアルアメリカンバーガー K's Pit	エントリー No. 9 ドライグリーンカレー 青空 Cafe
エントリー No. 10 ミンチーライス マカオーキッチン	エントリー No. 11 クレープ BARI'S CAFE	エントリー No. 12 ジャックチキンオーバーライス 123DISH
エントリー No. 13 フレンチタコス Le French Tacos	エントリー No. 14 台湾唐揚げ「ダージーバイ」 ナチュラルカフェ	エントリー No. 15 10円パン 幸せの10円パン
エントリー No. 16 ローストポークとモッカルチーズのガレット ガレットアリチカ	エントリー No. 17 カフェラテ Dear	エントリー No. 18 バターチキンカレーチーズナン 本格インドカレーキッチン
エントリー No. 19 カップパンケーキ カフェロブ	エントリー No. 20 シュラスコサンド パパズモークキッチン	エントリー No. 21 焼き小籠包 メイちゃんの焼き小籠包
エントリー No. 22 ビスケットサンド yamahiko kitchen	エントリー No. 23 ベルジャンブリッツ ベルジャンキッチン	エントリー No. 24 米粉のキャラメルケーキ Même du caramel
エントリー No. 25 彩り野菜のキンパ のりまきカンパニー	エントリー No. 26 ケサディーヤ & ポテト ビッグダイナー	エントリー No. 27 クレープ CREPE STAND MU
エントリー No. 28 ガバオライス Deli di Compagne	エントリー No. 29 トゥンカロン カロンファクトリー	エントリー No. 30 ガーリックシュリンプ OSIAN SIDE
エントリー No. 31 揚げ五平餅 スマイルキッチンカー	殿堂入り No. 32 牛祭り三種丼 BAGU 龍	殿堂入り No. 33 かぼすの唐揚げ 諭吉のからあげ
殿堂入り No. 34 牛すじハラミカレー MORY'S 1POUND STEAK	アルコールブース 各国のハイボール BACK BONE	Cafe & Sweets ふわとろアツアツ焼きマシュマロ ほっこりたき火おやつ

The 11th Kitchen Car Grand Prix

なんと5週連続開催！キッチンカーグランプリ

ミニサイズや
ハーフサイズも
あります

回覧

入園無料

会場
音楽広場
[イベント開催時間]
9:30~16:00

ビーフ部門 2026年 1月10日 土 11日 日 12日 月祝	ポーク部門 2026年 1月17日 土 18日 日
チキン部門 2026年 1月24日 土 25日 日	シーフード部門 2026年 1月31日 土 2月1日 日

初開催 ザ・ワールド部門

2026年 2月7日 土
8日 日

世界に誇る、バラと花々の大庭園

ぎふワールド・ローズガーデン

岐阜県可児市瀬田1584-1 TEL 0574-63-7373 協賛企業

東海環状自動車道可児・御嵩により
車で 5 分

駐車場 無料

協力/東海移動販売車組合

詳しくは
HPを
ご覧ください

* 記載内容は天候等により予告なく変更・中止する場合がありますのでご了承ください。 * 写真はイメージです。

ビーフ 部門

2026年
1月10日 土
11日 日
12日 月 祝

1/12 投票締切 14:30 グランプリ発表 15:00

エントリー No. 7 黒毛和牛の焼肉キンパ井 のりまきカンパニー	エントリー No. 8 ビーフチリチーズフライ AWESOME FRENCH FRIES	エントリー No. 9 塩ホルモン焼そば 大磯屋製麺所	エントリー No. 10 牛すじとて煮 yamahiko kitchen	エントリー No. 11 肉盛りテールスープご飯 九州美味倶楽部	エントリー No. 12 揚げビザ (タンシチュー) ハイヤーワークス
エントリー No. 13 王記 牛肉麺 台湾食堂・包子家 PAOZUYA	エントリー No. 14 パニーニ (ビーフパストラミ) cafe MONROE	エントリー No. 15 熟成牛ハラミステーキ丼 WALT	エントリー No. 16 牛タン丼 金魚	エントリー No. 17 国産牛ホルモン焼きうどん HeeeNN	エントリー No. 18 ローストビーフ丼 RIDE ON TIGER
エントリー No. 19 牛たこ焼き SUDAYA	エントリー No. 20 飛騨牛バーガー K's Pit	エントリー No. 21 知多牛旨辛スープ 45BAYS KITCHEN	Cafe & Sweets 22 ガトーショコラと岐阜いちご YOU CAN	Cafe & Sweets 23 わらび餅ホットラテ 京都利休のわらび餅	Snacks 24 極みからあげ 土岐から丸
Cafe & Sweets 25 マラサダクリームいちご 喫茶オハソ	Cafe & Sweets 26 ハート型の米粉チョコロス Blue Cosina	Cafe & Sweets 27 季節のフルーツあめ cafe siesta	Cafe & Sweets 28 焦がしバターのペビーカステラ ぼんだ Kitchen	Cafe & Sweets 29 カラフルわたあめ スタンド錦	Cafe & Sweets 30 クレープ QURU QURU CREW
エントリー No. 31 飛騨牛コロッケバーガー スマイルキッチンカー	殿堂入り No. 32 限定メニュー 牛祭り三種丼 BAGU 龍	殿堂入り No. 33 限定メニュー かぼすの唐揚げ 諭吉のからあげ	殿堂入り No. 34 限定メニュー 牛すじハラミカレー MORY'S 1POUND STEAK	アルコールブース 各種アルコール類 Q's BEER CARABAN	Cafe & Sweets ふわとろアツアツ焼きマシュマロ ほっこりたき火おやつ

ポーク 部門

2026年
1月17日 土
18日 日

1/18 投票締切 14:30 グランプリ発表 15:00

エントリー No. 7 とん平焼き ビッグダイナー	エントリー No. 8 窯焼きポークと冬野菜のピザ 石窯 PIZZA 屋台 boccheno	エントリー No. 9 なみえ焼きそば 奥州屋	エントリー No. 10 知多豚ネギホル よごべえ	エントリー No. 11 知多豚のスパイシー出汁カレー kitchen風鈴草	エントリー No. 12 十勝豚丼 ナカタンコブタ
エントリー No. 13 ジンジャーポークタコス KoDe3	エントリー No. 14 みかわもも豚焼き小籠包 三九餃子	エントリー No. 15 豚骨ラーメン ラーメン和田屋	エントリー No. 16 ごさかいホルモン唐揚げ このまち食堂	エントリー No. 17 岐阜県産豚肉の特製豚丼 ポークキッチン とんとことん	エントリー No. 18 串かつ 串たつ
エントリー No. 19 田原ポークバーガー K's Pit	エントリー No. 20 やみつ肉厚スバアブ・焼肉人「やみつ」 フルフルボンボンパリス	Snacks 21 鶏ちゃんからあげ 郷	Cafe & Sweets 22 クレープ BARI'S CAFE	Cafe & Sweets 23 抹茶フォンデュだんご 利休抹茶本舗六代目	Cafe & Sweets 24 バブルワッフル POCO POCO WAFFLE
Cafe & Sweets 25 生ドーナツ Groovy Taste Donuts	Cafe & Sweets 26 いちごのワンハンドフレンチスト Mini Lover's Cafe	Cafe & Sweets 27 まるごと果実飴 八百屋やおたく	Cafe & Sweets 28 ペビーカステラ イルソーレ	Cafe & Sweets 29 絹糸モンブラン団子 明糸モンブラン キッチンゆうとはる	Cafe & Sweets 30 クレープ クレープショップ SARU 弥富店
エントリー No. 31 みそカツバーガー スマイルキッチンカー	殿堂入り No. 32 限定メニュー 牛祭り三種丼 BAGU 龍	殿堂入り No. 33 限定メニュー かぼすの唐揚げ 諭吉のからあげ	殿堂入り No. 34 限定メニュー 牛すじハラミカレー MORY'S 1POUND STEAK	アルコールブース 各種アルコール類 Q's BEER CARABAN	Cafe & Sweets ふわとろアツアツ焼きマシュマロ ほっこりたき火おやつ

チキン 部門

2026年
1月24日 土
25日 日

1/25 投票締切 14:30 グランプリ発表 15:00

エントリー No. 7 ローストチキン Roast chicken Track	エントリー No. 8 BBQ チキンバーガー K's Pit	エントリー No. 9 鶏ちゃん焼そば 大磯屋製麺所	エントリー No. 10 鴨ロース丼 兆 究	エントリー No. 11 炭火焼きジャックチキン おかえりキッチン	エントリー No. 12 揚げビザ (チキンとキノコの揚げ物) ハイヤーワークス
エントリー No. 13 ガバオライス温玉のせ いっぶく Aloï	エントリー No. 14 若鶏半身揚げ 中札内田舎鶏	エントリー No. 15 鶏白湯ラーメン AYASHIRO 家	エントリー No. 16 ローチヤと4種の粉煎茶サタのガレット ガレットアリチカ	エントリー No. 17 塩麹グルチキン W.T.E.	エントリー No. 18 チキンチートマトソースオムライス カフェロブ
エントリー No. 19 ジンギスカンザンギ 北礼商店	エントリー No. 20 鹿肉握り寿司 里山きさら	Snacks 21 たこ焼き たこやき一期	Cafe & Sweets 22 濃厚バターシュガー コフレドエメ	Cafe & Sweets 23 ストロベリー&ホワイトチョコ マグニーズコーヒートラック	Cafe & Sweets 24 焼き芋ブリュレ やきいもコロ
Cafe & Sweets 25 カフェの生ドーナツ cafe siesta	Cafe & Sweets 26 ふわふわ米粉のパンケーキ 米粉パンケーキ sora 1-na cafe	Cafe & Sweets 27 りんご飴 66 Kitchen's	Cafe & Sweets 28 カステラドーナツ イルソーレ	Cafe & Sweets 29 ペビーカステラ (5種のクリーム入り) MOGMOG 岐阜	Cafe & Sweets 30 クレープ CREPE DI TUTTI
エントリー No. 31 ザ・からあげ スマイルキッチンカー	殿堂入り No. 32 限定メニュー 牛祭り三種丼 BAGU 龍	殿堂入り No. 33 限定メニュー かぼすの唐揚げ 諭吉のからあげ	殿堂入り No. 34 限定メニュー 牛すじハラミカレー MORY'S 1POUND STEAK	アルコールブース 各種アルコール類 Q's BEER CARABAN	Cafe & Sweets ふわとろアツアツ焼きマシュマロ ほっこりたき火おやつ