

【2026年5月】

回覧

可児市帷子地域包括支援センターだより

もの忘れ・困りごと相談会

「一人での生活が心配」「物忘れが気になる」などお気軽にご相談ください。

日時	場所
5月17日(日) 9:00~13:00	帷子センターまつり
5月21日(木) 10:00~11:30	虹ヶ丘北集会場
5月22日(金) 10:00~11:30	緑グリンピア
5月25日(月) 10:00~11:30	長坂ふれあいセンター
5月26日(火) 10:00~11:30	鳩吹台公民館
5月27日(水) 10:00~11:30	若葉台ふれあいセンター
5月28日(木) 10:00~11:30	愛岐ヶ丘集会場
5月29日(金) 10:00~11:30	光陽台集会所

とうのうカフェ

日時 5月13日(水) 13:30~15:00

場所 可児とうのう病院にて 参加費無料、予約不要。

今回のミニ講話は

『認知症になっても地域で安心して暮らしていくためには』です。



【可児市帷子地域包括支援センター】とは

介護や支援が必要な方、または必要となる恐れのある方を対象とした“総合相談窓口”です。面談、電話、訪問などで相談をお受けいたします。

スタッフが不在の場合もありますので、ご利用の際はあらかじめご予約をいただくとお待たせすることなくお話しができます。

帷子地区センター内 平日 8:30~17:15(土日祝日はお休みです。)

帷子地域包括支援センター 66-3377

認知症の方とご家族のための

『可児市認知症ガイドブック』が 完成しました！

このガイドブックを活用し、認知症になっても住み慣れた地域でできる限り自分らしい生活を送っていただければ幸いです。

令和8年4月作成

可児市 / 認知症ガイドブック

このガイドブックは、認知症の方とその家族の不安を少しでも軽くできるように、認知症に関する情報を集め、認知症の進行に応じてどのようなサービスや支援を利用できるのかをまとめたものです。このガイドブックを活用し、認知症になっても住み慣れた地域でできる限り自分らしい生活を送っていただければ幸いです。

	目次	ページ
1	認知症の基礎知識	1,2
2	①認知症の方とご家族に適時・適切なサービスと情報提供を行います(認知症ケアパス)	3,4
	②Aさんの場合	5,6
3	日常生活のポイント	7
4	認知症かも?と思ったら	8
5	認知症について知る、学ぶ、予防に取り組む ・認知症サポーター養成講座 ・認知症予防教室 ・介護予防教室 など	9,10
	認知症について考える、話す、活動に参加する ・認知症カフェ	11,12
7	暮らしを支える支援 ・高齢者の生活を支える福祉サービス ・地域の見守り	13
8	介護保険サービス	14
9	こんな時どこに相談したらいいの?	15

内容…

認知症に関する情報

認知症の相談方法

利用できるサービスや支援

等々



【お問い合わせ先】

可児市役所 高齢福祉課 高齢者支援係

受付時間: 8時30分～17時15分 電話番号: 0574-62-1111



かたびら児童センターだより

携帯・スマホからも
おたよりが見られます♪ NO.513



令和8年4月15日発行 TEL65-7111 FAX65-7134
《開館時間》8:30~17:00《休館日》日曜日、祝日、第1・3月曜日
《子育て相談日》毎週火、木、金曜日 10:00~15:00 指定管理者シダックス大新東ヒューマンサービス(株)

日	月	火	水	木	金	土	
《おしらせ》 5/30(土)は地区センターまつり (移動児童センター)の振替のため 休館いたします。ご了承ください。 よろしく願います。		《母親クラブたんぼほの会》 第2、4水曜日 10:00~12:00 子どもたちのために一緒に 活動しませんか？		《かたびらっこサロン》 第2月曜日 10:00~11:30 民生児童委員さんの子育て サロンで、5月は大型絵本の読み 聞かせと身体測定です。		1 産後ママ 10:30 子育て相談日	2 将棋クラブ 10:00 季節行事 13:30
3 憲法記念日 おやすみ	4 みどりの日 おやすみ	5 こどもの日 おやすみ	6 振替休日 おやすみ	7 ミニリトミック & おはなしタイム 11:00 子育て相談日	8 すくすくひろば 1部 10:00 2部 11:00 子育て相談日 13~16	9 茶道クラブ 9:30 手芸クラブB 13:30	
10 母の日 おやすみ	11 かたびらっこサロン 10:00	12 大きくなったかなデー 10:00 子育て相談日 13~16	13 たんぼほタイム 10:30	14 ママとあそぼう 1部 10:00 2部 11:00 子育て相談日	15 ひよこ・こっこタイム 10:30 子育て相談日	16 卓球クラブ 10:00 遊びの教室 13:30	
17 移動児童 センター (帷子地区 センター にて)	18 おやすみ	19 おはなしタイム 11:00 子育て相談日	20 おともだちとあそぼう 10:00	21 ミニリトミック & おはなしタイム 11:00	22 すくすくひろば 1部 10:00 2部 11:00 子育て相談日	23 絵手紙クラブ 10:00 おもちゃ病院 9:30 かぞくとあそぼう 13:30	
24 おやすみ 31 おやすみ	25 5月生まれ おたんじょうび おめでとぅデー 11:00	26 おはなしタイム 11:00 栄養相談 10:00 子育て相談日	27 たんぼほタイム 10:30	28 ママとあそぼう 1部 10:00 2部 11:00 子育て相談日	29 ミニリトミック & おはなしタイム 11:00 子育て相談日	30 5/17の振替 おやすみ	

《季節行事 母の日プレゼント》

2日(土) 13:30~
「たからボックス&ありがとうカード」
対象：小学生 定員：15名
申込み：4月11日(土)~
大好きなおかあさんにメッセージを添えて送ろう!!
※直接センターに来て申込みをお願いします。



《遊びの教室 体力測定あそび》

16日(土) 13:30~ 雨天時室内でやります
「今の自分の体力を測定してみよう!」
対象：小学生 定員：15名
申込み：4月11日(土)~
握力・ボール投げ・30m走・立ち幅跳びなど…
※直接センターに来て申込みをお願いします。



《かぞくとあそぼう》

「帷子こども畑 さつまいもの苗うえ」
23日(土) 13:30~
対象：就園児以上の親子・小学生とその家族
定員：7組
申込み：4月11日(土)~ *雨天決行
持ち物：軍手・長ぐつ・手ふきタオル
さつまいもの苗を家族で植えよう!!※10月頃収穫です。
※直接センターに来て申込みをお願いします。



《移動児童センター》

17日(日) 9:00~13:00
帷子地区センターまつりに移動児童センターと
して参加いたします。ぜひともご参加ください。
職員一同帷子地区センターでお待ちしております。
木育ひろばです。お楽しみに★
5/30(土)振替休日のため児童センターは休館です。



《学校に行きたくない子、行けなくて家にいる子へ》

かたびら児童センターに遊びに来てくださいね♥
初回は、保護者の方と一緒に来て、利用カードを出してくだ
さい。詳しいことは児童センターにお問い合わせを!

新しく4月より小学生こどもボランティアを募集します。
児童センターに申込用紙がありますので、本人が直接申し込
んでください。花の水やりやイベントのお手伝い…などします。



お子さんの年齢をご確認のうえお申込みください。(定員になり次第締め切ります。)
 お電話での申し込みは、申込み日の13時以降受け付けております。
 お休みのときは行事の時間を避けて、早めにご連絡ください。

《すくすくひろば》

(R7年4月2日生まれ～現在)
 8日(金)「タオルであそぼう」
 22日(金)「音であそぼう」
 時間：1部 10:00～
 2部 11:00～
 定員：各10組
 申込み：4月24日(金)～
 ※妊婦さん見学大歓迎です。



《ママとあそぼう》

(R6年4月2日～
 R7年4月1日生まれ)
 14日(木)「音であそぼう」
 28日(木)「ボールであそぼう」
 時間：1部 10:00～
 2部 11:00～
 定員：各10組
 申込み：4月23日(木)～



《おともだちとあそぼう》

(R5年4月2日～
 R6年4月1日生まれ)
 20日(水)「リズムあそび」
 時間：10:00～
 定員：15組
 申込み：いつでも受付中
 ※1年間会員制クラブです。
 途中からでも入れます。



《ひよこ・こっこタイム》

15日(金) 10:30～11:30
 「豆腐とコーンクリーム缶で作るグラタン」
 ソースを豆腐とコーンクリームで作るグラタンの紹介です。ワンスプーンの試食を保護者のみしていただきます。
 ※アレルギー対応はしていません。
 対象：未就園児親子 定員：10組
 申込み：4月16日(木)～



《産後ママ》

1日(金) 10:30～
 「ママと赤ちゃんのための手形・足形アート」
 赤ちゃんと一緒に手形・足形アート作りませんか？
 対象：生後7カ月頃までの乳児親子
 定員：10組 申込み：4月15日(水)～
 持ち物：手ふきタオル ※電話受付もできます！



新企画《おたんじょうびおめでとデー》

毎月第4月曜日にその月のお誕生日を迎えた未就園児乳幼児さんを対象に児童センターにてお祝いをしたいと思っております。前もって来館された時におたんじょうび表におたんじょうカードをもらって貼ってください。(各月初めから予約となります。お待ちしております)
 5月は25日(月)にお祝いたします!!
 ※手形も取るよ！プレゼントももらっちゃおう♡
 詳しいことはセンターの先生に聞いてくださいね♪

《大島先生の栄養相談やってます！》

26日(火) 10:00～11:30
 「おいしい！たのしい！を大切に☆」



《おもちゃ病院かに》

23日(土) 9:30～11:30
 壊れたおもちゃがありましたら、おもちゃ病院までお持ちください。おもちゃドクターのおじさん達が直してくれますよ！
 また、つかわなくなったおもちゃもぜひお持ちください。
 おもちゃのリユースに使わせていただきます。



《X・Instagram》

行事・イベント等
 チェックしてみてね！



～3月 行事のようす～ 春まつり



帷子こども畑 「じゃがいもの種うえ」



《帷子児童センターで一緒にお仕事しませんか》

子どもたちのために一緒にお仕事をしていただける方を募集しています。
 詳しいことは直接帷子児童センターへお問い合わせください。
 幼稚園・保育士の資格のある方大歓迎！ (TEL65-7111)



2026年度 第1回 公開講座

『データで読み解く「健康と数字」 ～ニュースに惑わされない生き方～』

5月16日(土) 10:00-11:15

会場：岐阜医療科学大学 可児キャンパス3号館

講師：臨床検査学科 講師 乙訓 貴之

ニュースで聞く「出生率」や「健康リスク」。その数字の本当の意味、ご存じですか？ 日本と世界の比較などを通して、数字の見方を分かりやすく解説します。情報に惑わされず、賢く元気に生きるための「公衆衛生学」入門です。

申込期間：5月7日(木)～14日(木)

申込方法：WEB受付(左記QRコードより)



なないろルーム QRコード

又は大学ライン・メール・電話にて
申し込みください。

メール：nanairo@u-gifu-ms.ac.jp

※メールタイトルを「5月16日の公開講座申込」とし、本文にお名前、お電話番号、お住まいの市町村、交通手段(車・徒歩など)をご入力ください。

電話：0574-66-7877(なないろルーム直通 10:00～16:00)

※なないろルームに繋がらない時は 0574-65-6555 (可児キャンパス) に電話をおかけください。

先着順となります
ので、お早めに
お申し込みください！

リンク先の該当講座
【この講座を申し込む】
からご予約お願いいたします。

なないろルーム

地域とつながるあたたかい場所

会場：可児市虹ヶ丘4丁目3-3 (岐阜医療科学大学内)

※車のナビで検索される場合は、住所(可児市虹ヶ丘4丁目3-3)を入力してください。



令和 8年 4月 1日から自転車に
反則切符 (青切符) が適用されています!



主な反則行為の一例	反則金
携帯電話使用等 (保持)	12,000円
信号無視	6,000円
通行区分違反 (右側通行等)	6,000円
指定場所一時不停止等	5,000円
並進禁止違反	3,000円
軽車両乗車積載制限違反 (二人乗り等)	3,000円

【対象】16歳以上
※運転免許の有無は関係なし

自転車の指導取り締まりの基本的な考え方

自転車の交通違反を認知した場合には、
⇒基本的には・・・警察官による指導警告
⇒悪質・危険な違反であった場合・・・切符による取締り
となります。



交通反則通告制度について

青切符交付後、定額の反則金の納付が通告され、通告を受けた者が反則金を納付したときは、刑事手続へ移行せず、起訴されない「前科がつかない」制度を言います。

【交通反則通告制度と刑事手続との関係】

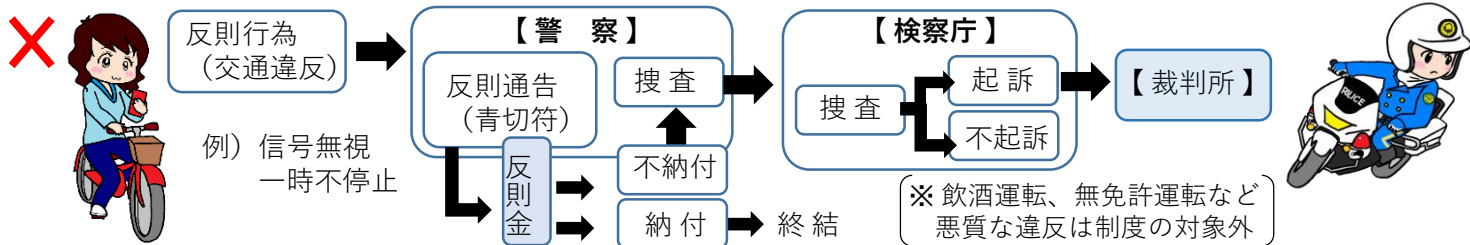

空き巣に注意

ゴールデンウィークは旅行や帰省等で自宅を留守にすることが増える時期です。空き巣被害から自宅を守るためにも防犯4原則を意識し、日頃から対策をしましょう。

防犯4原則



- ①時間 補助錠を付ける等、侵入に時間がかかる対策を
- ②光 センサーライト等で家の周りを明るく
- ③音 防犯ブザーや防犯砂利等で音が鳴る工夫を
- ④人の目 近所の方同士で声を掛け合い、不審者に気が付きやすく

心当たりのない訪問販売業者に注意!



5月は梅雨時期をむかえるにあたり、高齢者宅を狙った住宅リフォーム業者工事等の点検業者を装った特定商取引事案が多く発生しています。

無料点検を口実に高齢者宅を訪問し、言葉巧みに不安を煽り、不要な住宅リフォーム工事を行う『点検商法』など、高齢者に対する悪質訪問販売による高額な被害相談が数多く寄せられています。

不要な契約ははっきりと断り、迷ったら1人で判断することなく、家族や警察へ相談しましょう!

消費者ホットライン ☎ 188



岐阜県防犯アプリを活用ください!



Android



iOS



スポーツでいい汗をかきませんか？

可児市体育連盟主催

6・7月教室 参加者募集!!

スポーツ教室

参加者募集中!

① 骨盤調整ヨガ教室



骨盤の位置を調整し、姿勢の改善や腰痛を軽減していきます。
身体の土台を整え、健康な身体を目指していく教室です。

毎週月曜日 13:30~14:30 (2階和室)

6月1日・8日・15日・22日・29日

7月6日・13日 (全7回)

講師: 粟野 瞳

② チェアエクササイズ教室



椅子を使いトレーニング、有酸素運動、ストレッチを行っていきます。
初めて運動をする方でも無理なく行うことができます。

身体をほぐしながら鍛え、動きやすい身体を作っていく教室です。

毎週木曜日 10:00~11:00 (2階ミーティングルーム)

6月4日・11日・18日・25日

7月2日・9日・16日 (全7回)

講師: koyuki

開催場所: 可児青少年育成センター(錬成館)

対象: 一般成人

持ち物: 共通: 運動ができる服装、水分補給用ドリンク、
汗拭きタオル、ヨガマット(貸出あり)

②: 室内用靴、フェイスタオル1枚

申込開始 5月15日(金) 8:30~

定員 各15人

参加費 **3500円** (7回分・保険含む)

男性の方もご参加いただけます! 楽しい教室ばかりです♪みんなで楽しく運動しましょう!

お申込み・お問合せ

公益財団法人可児市体育連盟

可児市谷迫間 806-2 可児青少年育成センター(錬成館)

TEL: 0574-62-8600 教室受付時間/平日・土日祝 8:30~21:00

詳細はこちら



教室の詳細は可児市体育連盟で検索!!

受講者募集中!

健康なカラダを作いませんか?

高校生以上であれば、どなたでもご利用できます!
多くの方のご利用をお待ちしています。
※ご利用には、トレーニング講習会の受講が必要です。

選べる利用券!!

3種類から個々に合わせた利用券をお選びください!!

トレーニング講習会

受講料 2,100円 定員 16名
※6回分利用券付き(高校生は12回分利用券付き)

利用券の種類	一般	高校生
1回券	310円	150円
6回券	1,570円	780円
20回券	3,770円	1,880円

5月

2日(土) 14:00 ~ 16:00
8日(金) 19:00 ~ 21:00
17日(日) 10:00 ~ 12:00
26日(火) 14:00 ~ 16:00

●受付中

6月

6日(土) 14:00 ~ 16:00
21日(日) 19:00 ~ 21:00
30日(火) 10:00 ~ 12:00

●5月16日(土) ~ 受付

7月

3日(金) 19:00 ~ 21:00
12日(日) 14:00 ~ 16:00
25日(土) 10:00 ~ 12:00

●6月16日(火) ~ 受付

プールで泳いで暑い夏を吹き飛ばそう!

通常のプール営業の他に、今年もプールのイベントを予定しています!!

営業期間 6月19日(金) ~ 9月21日(月・祝)

利用料金 大人220円 高校生以下110円

営業期間 午前の部 9時 ~ 11時50分

午後の部 13時 ~ 15時50分

※水泳キャップが必要です。

昨年度プールイベント実施実績

- 水上遊具 ○プールでスラックライン
- サップヨガ ○親子でサップ

お申込み・お問合せ

可児市B&G海洋センター

〒509-0241 可児市坂戸987-4

TEL: 0574-62-8603 受付時間/平日・土日祝 8:30~21:00

ぎふWRGショップ&レストランに、新しいお店がOPENしました!

グルメ

がっつり飯からスイーツまでバラ香るオリジナルフードを楽しもう!

グルメの詳細はこちらから



The CENTER COURT

Flower TOWER



三元豚のみそカツセット
1,800円(税込)



薔薇のエスプーマたっぷりの
ローズパンケーキ
1,530円(税込)



削りたて
パルミジャーノのポロネーゼ
1,700円(税込)



食べ比べモンブランセット
2,580円(税込)

new!

ウィルフードコート

スマイルハウス

自分で作るふわふわ
メレンゲが主役。
だしの絶妙な
バランスがうれしい
絶品きしめん!



ロース
月見メレンゲきしめん
1,480円(税込)



ロース
ナンロール
980円(税込)



みそカツバーガー(1個)
980円(税込)



飛騨牛の旨味溢れる
サクサク絶品
飛騨牛コロッケ
(1個) 450円(税込)

スマイルキッチンカー

iMaKoYa

茶室「織部庵」



春の
ローズ
モンブラン
ソフト
980円(税込)



揚げ五平餅ゼいたく三種
(1本) 500円(税込)



いちごの
モンブラン
ソフト
750円(税込)



ローズソフト
(バラ味)
700円(税込)



お抹茶一服(季節の和菓子付き)
700円(税込)

ショップ

バラをモチーフにしたお土産・雑貨等
アイテムがそろいます!

new!

メゾン・ド・ローズ

ミュージー・ド・フルール



バラのお菓子やソフトクリーム、
雑貨を販売



薔薇きんつばや饅頭などの
お菓子や花雑貨を販売

ザ・フェアリー



バラ苗専門店

ラヴィアンローズ



最新品種を取り扱うバラ苗専門店

フラワーショップ
麦わらぼうし

5/16~6/1 期間限定オープン
花苗専門店
10:30~16:00



■開園時間/9:00-17:00 (最終入園は閉園30分前) 【5/16(土)、5/17(日)、5/23(土)、5/24(日)は7:00-18:00】
■休園日/期間中休園日 6/2(火) 【5/7(木)・8(金)、6/15(月)~6/17(水)メンテナンス休園】

東海環状自動車道 可児御嵩ICよりクルマで5分 駐車無料

JR「可児駅」、名鉄「新可児駅」よりバス・タクシー:最短約12分
名鉄広見線「明智駅」より徒歩:約25分

入園料金 大人 1,500円(5/9~31)
1,050円(6/1~9)
(高校生以下無料)

重要なお知らせ

【交通誘導に関するご案内】

休日は、周辺道路を含め、警備員の誘導指示による通行にご協力をお願いします。
混雑が予想されますので、公共交通機関や乗り合せでのご来園にご協力をお願いします。
公式HPにて駐車場の混雑情報をご確認いただけます。

ご来園の際はイベント・詳細を公式HPでご確認ください。

公式SNS



GIFU WORLD ROSE GARDEN

●記載内容は天候等により予告なく変更・中止する場合がありますのでご了承ください。 ●料金は全て税込価格です。 ●写真はイメージです。



約6,000品種、20,000株が咲き誇る
世界最大級のバラ園

春のローズフェスティバル 2026

ひらく香り、
心ときめく

6,000品種20,000株のバラが次々と開花し、
香りと色彩に包まれる特別な季節。
咲き誇る花々のなかで心ほどけるひとときを。

Spring
Rose festival

5/9(土) - 6/7(日)

期間中の休園日 6/2(火)
(5/7・8、6/15~17はメンテナンス休園)

9:00-17:00

(5/16・17・23・24は7:00-18:00)



世界に誇る、バラと花々の大庭園
ぎふワールド・ローズガーデン

〒509-0213 岐阜県可児市瀬田1584-1 TEL.0574-63-7373



香りに包まれて歩く、
五感で楽しむバラの園
香りの庭

約6,000品種、20,000株が咲き誇る
世界最大級のバラ園

全長323mのバラのトンネルが続く
丘巻の風景
ローズテラスとバラ回廊

春のローズフェスティバル 2026

約700品種のオールドローズが集う
オールドローズガーデン



まるで英国の庭を訪れたような
バラのフォトスポット
フレンドシップガーデン



ひらく香り、
心ときめく
ガーデンいっぱい広がる香りに包まれ、
“心ときめく”時間を過ごしませんか？
この春、五感で味わうローズガーデンへ。

花に包まれる非日常空間がここから始まる
17品種5,500株のペイサー・ジュエリー
ウェルカムガーデン

育種家と語ろう
入谷伸一郎氏

バラ育種家による専門的な知識や育種の裏話など、バラファン必見イベントです。

5/23 (土) 定員 35名
時間 10:30~12:00
会場 花と暮らしのギャラリー 2F多目的ルーム
料金 2,500円(入園料別途要)



講師 入谷伸一郎氏 あやせローズガーデンヘッドガーデナー
四季の香ローズガーデンチーフガーデナー

バラの起源を辿る
野生種とオールドローズについて

バラの専門家による解説で魅力をじっくりと味わうガイドツアーです。

5/23 (土) 定員 20名
5/25 (月) 定員 20名
時間 13:30~ 時間 10:30~
集合場所 オールドローズガーデン
料金 2,500円(入園料別途要)



講師 上田善弘氏 岐阜県立国際園芸アカデミー客員教授
ぎふワールド・ローズガーデン理事

事前予約



詳細はコチラ

事前予約



詳細はコチラ

プレミアムローズガイド

5/18 (月) 5/22 (金) 世界最大級のバラ園を管理するスペシャリストが専属でご案内する、特別なガイドです。

時間 9:30~11:30 ガイド 小田 充人
基本料金 15,000円(入園料込み)
+1名につき5,000円(4名様まで)
集合場所 西ゲート前

1日1組限定 事前予約 詳細はコチラ

モーニングローズ・アーリーエントリー

5/16 (土) 5/17 (日) 5/23 (土) 5/24 (日)

時間 通常 9:00 open ▶ 7:00から特別入園できます！
集合場所 早朝入園希望の方は西ゲートへお越しください。
料金 2,500円(入園料1,500円+エントリー料金)

年間パスポート特典 年間パスポートをお持ちの方はこの4日間、追加料金なしで7:00から入園できます。

アーリーモーニング限定

香りのガイド
早朝の香り立つバラについてガイドします。
時間 ①7:30~ ②8:00~ 参加無料
集合場所 香りの庭
雨天中止

「食べ比べモンブランセット Flowerbox」
地上45mのタワーから絶景を見渡しながら優雅なひと時を。予約限定でオリジナルローズスパークリングをお選びいただけます。
提供時間 8:00~10:00
場所 花のタワー2F 「FlowerTOWER」 食べ比べモンブランセット 限定ドリンク付き 2,980円

事前予約

5/30 (土) ▶ 6/14 (日) 春の余韻に、次の彩りが花ひらく ~アジサイコレクション~

約100品種の多彩なアジサイが咲き誇る、初夏の絶景コレクション。多彩な美しさに包まれる、季節限定の花風景です。

場所 花トピア

6/13 (土) アジサイを使ったワークショップ
講師 @yuri

プリンセスホール雅

5/10 (日) 岐阜吹奏楽団 ファミリーコンサート
時間 ①11:30 ②14:00

5/24 (日) 5/31 (日) ローズガーデン オケストラコンサート
時間 ①11:00 ②13:30

5/17 (日) jet music carnival 2026
時間 9:30~17:00

6/6 (土) メレモエフラ フェスティバル
時間 11:00~

5/23 (土) 中部中学校吹奏楽クラブ バラコンサート
時間 ①11:15 ②14:00

6/7 (日) ロゼラニフラフェス岐阜 2026
時間 10:00~17:00

花と暮らしのギャラリー

5/16 (土) 5/17 (日) 岐阜ばら会 創立70周年記念特別展
時間 10:00~17:00 場所 2F多目的ルーム

5/30 (土) 5/31 (日) トイカメラ薔薇写真撮影会
集合場所 2F多目的ルーム 料金 5,500円
時間 ①9:30~12:00 ②13:00~15:30
【定員 20名】 【定員 10名】
デジタルカメラを使った トイカメラを使用した撮影会

事前予約

ウェルカムガーデン前

5/10 (日) 5/24 (日) 春のハンギングバスケット 作品展

5/30 (土) 5/31 (日) 6/6 (土) 6/7 (日) ディンプルアート体験
時間 10:00~16:00
場所 1F

花の地球館

5/9 (土) 5/10 (日) バラのアクセサリをつくろう！
時間 10:00~16:00(体験教室受付は15:30まで)

5/15 (金) 5/18 (月) アトリエRoseMarry バラのトルペイント展2026
時間 9:30~17:00(最終日は15:30まで)

5/22 (金) 5/28 (木) ロマンティックバラ雑貨 作品展
時間 9:30~17:00(最終日は14:00まで)

アースギャラリー

5/21 (木) 5/24 (日) 苔テラリウムを作ろう
時間 9:00~16:00

5/30 (土) 6/8 (月) LEDモザイクランタンをつくろう！
時間 10:00~15:00

5/30 (土) 6/8 (月) ワクワク箱庭ボックス&チュリップライトをつくろう！
時間 10:00~16:00

花トピア

5/1 (金) 5/24 (日) 斑入り希少植物とセッコク展
時間 9:00~16:00
体験教室:(土日祝のみ)
時間 10:00~15:00 料金 500円~

5/10 (日) 寄せ植え体験教室
体験教室:【定員 30名】
時間 10:00~15:00 料金 2,500円

5/13 (水) 5/17 (日) さつき芽吹き展
時間 9:00~16:00

5/16 (土) 5/17 (日) セッコク展示会
時間 9:00~17:00
体験教室:5/16(土)、17(日)
時間 9:00~15:00 料金 500円

5/16 (土) 5/24 (日) 寄せ植え作品展「植物」とおしゃべりできる庭
時間 9:00~17:00
体験教室:5/24(日)【定員 30名】
時間 10:00~15:00 料金 2,500円

5/23 (土) 5/24 (日) クレマチスフェスタ 2026
時間 9:00~17:00

5/25 (月) 5/31 (日) さつき花季展
時間 9:00~16:00
体験教室:5/27(水)【定員 10名】
時間 9:00~12:00 料金 500円

5/28 (木) 6/1 (日) 再生盆栽アート「WITHERS」展示会&ワークショップ
時間 9:00~17:00

回覧

可児市立広陵中学校
PTA 会長 玉置 章太
代表地区委員 土井 美樹
校 長 桂川 辰也

令和8年度 広陵中学校『リサイクルボックス』活用をお願い

春暖の候、皆様にはますますご健勝のこととお喜び申し上げます。

日頃は本校の教育活動並びにPTA活動にご支援とご協力を賜りまして厚くお礼を申し上げます。

今年度も引き続きリサイクルボックスの活用についてご協力賜りますようお願い申し上げます。

◆広陵中学校の正門左側にリサイクルボックス（エコひろば）を設置しております。

◆資源の持ち込みは、7:00~22:00 正門が開いている時にご持参ください。（土・日も可）

※正門が閉まっている場合は開けていただいて構いませんがお帰りの際は防犯のため必ず閉めていただきますようお願い申し上げます。

●広陵中学校リサイクルボックスで回収できるもの●

*新聞、雑誌、チラシは各々ひもで十文字にお縛りください。



新聞

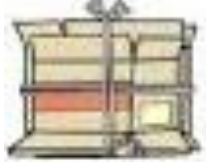

ダンボール



雑誌・雑紙



アルミ缶



牛乳パック



令和7年度最終収益金は

829,154円でした。

（市からの奨励金 回収量 1 kg×4 円含む）

皆様のご協力により、多くの収益を得ることができました。

ありがとうございました。

今後、生徒と共にエコ広場の推進に取り組んでいく所存でございます。



いつも
ありがとうございます！



今年度もご協力
よろしくお願いします！



問い合わせ先 広陵中学校 65-7991



2026

ひとりだち

可児市立西可児中学校 校報 No. 1

令和8年4月7日



春、ひとりだちのはじまり

校長 笠嶋 誠

春の訪れとともに、新しい年度が始まりました。第48期生の入学式では、新たに1年生100名を迎え、2年生98名、3年生109名、全校生徒307名で、令和8年度西可児中学校がスタートしました。保護者の皆様、地域の皆様におかれましては、日頃より本校の教育活動に深いご理解と温かいご支援を賜り、心より感謝申し上げます。本年度も、生徒一人一人が心身ともに健やかに成長できるよう、教職員一同、力を合わせて教育にあたってまいります。

中学校の3年間は、子どもたちが大人への階段を登り始める大切な時期です。自分で考え、判断し、行動する力を少しずつ身に付けていく過程は、まさに「ひとりだち」への歩みと言えるでしょう。

本校では、「自立」、「共生」、「貢献」を大切にしています。

「自立」とは、学習面や生活面において、自ら課題に向き合い、責任をもって行動しようとする姿勢を育てることです。失敗や戸惑いを経験しながらも、周囲の助けを受けつつ、自分なりの答えを見つけていく力を大切にしています。

「共生」とは、異なる考えや価値観を尊重し、他者とよりよい関係を築くことです。家庭や地域で培われた多様な背景をもつ生徒たちが、学校という場で互いを認め合い、安心して過ごせる環境づくりを進めてまいります。

そして「貢献」。自分の役割を果たすこと、仲間や周囲のために行動することは、自己有用感を高め、学校や地域社会の一員としての自覚を育てます。日々の学校生活や行事、地域との関わりを通して、社会に目を向ける力を伸ばしていきたいと考えています。

子どもたちの「ひとりだち」は、学校だけで成し遂げられるものではありません。ご家庭、そして地域の皆様との連携があってこそ、確かな成長へとつながります。本年度も、本校の教育活動への変わらぬご支援とご協力を賜りますよう、よろしくお願い申し上げます。

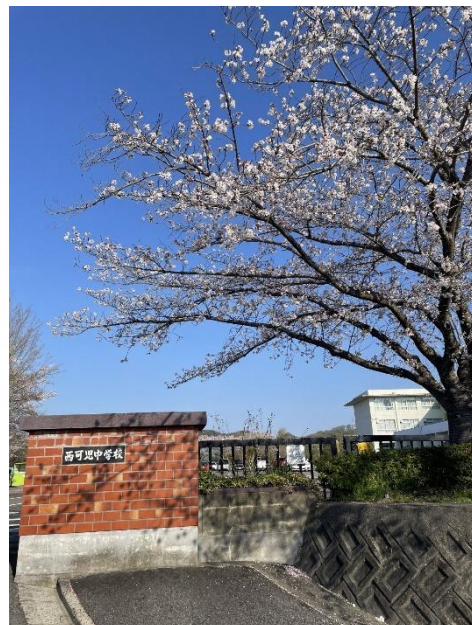

2026.4.3 校門付近にて

4月の行事予定			
第1ステージ 「踏み出す」			
※最終下校時刻が二通りある日は、委員会や学年・学級の活動・部活により決まってきます。詳細は学年通信・部活予定表をご覧ください。			
日	曜	行 事 等	最終下校
1	水		
2	木		
3	金		
4	土		
5	日		
6	月	入学式準備（新3年生）	
7	火	入学式・始業式（給食なし）	10:20（1年生） 12:05（2・3年）
8	水	入学式・始業式予備日 教科書配付（給食なし）	12:05
9	木	給食開始、身体測定、分団会	15:55
10	金	第1回PTA代議員会	15:10 16:05
11	土		
12	日		
13	月		15:25
14	火	[B週]1年部活見学可	16:10 16:45
15	水	内科検診 掃除スタート	15:25
16	木	1年部活見学可	16:10 16:45
17	金	1年部活見学可 タブレット配付	15:55 16:45
18	土	1年生地域クラブ参加可	
19	日	1年生地域クラブ参加可	
20	月	[B週]第1回委員会	14:30 15:25
21	火	部活動対面式	16:10 16:45
22	水	命を守る訓練 部活動地域クラブ登録完了	15:25
23	木	全国学力学習状況調査（3年） おでかけ落語会（1年）	15:10
24	金	学校公開日（5時間目） 学年懇談 PTA 総会 尿検査	14:55
25	土		
26	日		
27	月	[A1週] 第2回委員会	14:40 15:25
28	火		16:10 16:45
29	水	昭和の日	
30	木		14:55

★特別支援・通級教室

- ・主任、A4 担任、特支コーディネーター
渡邊 草太（社会）
- ・A 1 担任 西尾 知隼（国語）
- ・A 2 担任 大橋 麻衣（美術）
- ・A 3 担任 土屋 織恵（保体）
- ・A 5 担任 島戸 響矢（数学）
- ・通級指導 担当 伊藤 佳起里（音楽）

★第1学年

- ・主任 井戸 良（社会）
- ・担任、副主任 稲越 智子（音楽）
- ・担任 河合 俊宏（数学）
- ・担任 大坪 慈（理科）
- ・担当 安江 愛（英語）

★第2学年

- ・主任 岩瀬 勇人（技術）
- ・担任、副主任 岩田 綾香（英語）
- ・担任 樋口 忠司（保体）
- ・担任 長谷部 智巳（理科）
- ・担当 日高 早絵（家庭）

★第3学年

- ・主任 高野 明香（理科）
- ・担任、副主任 星山 康博（国語）
- ・担任 藤木 星也（数学）
- ・担任 石井 貴大（保体）
- ・進路指導主事 西原 裕貴（英語）

- ・校長 笠嶋 誠
- ・教頭 山本 洋平
- ・主幹教諭 中島 敦（社会）
- ・教務主任 田部井 由博（社会）
- ・生徒指導主事 渡邊 卓実（社会）
- ・養護教諭 濱田 奈美
- ・事務職員 猪又 健太郎
- ・非常勤講師 寺沢 有規
- ・SS 仲 優子
- ・SS 中村 千代
- ・支援室支援員 西尾 由希子
- ・SC 渡邊 智香子
- ・S相 星野 由美子
- ・SSW 石原 雅子
- ・通訳 風間 健治
- ・図書司書 進藤 美佐子
- ・校務員 川本 忠啓
- ・SSS、配膳員 田口 史子
- ・SSS、配膳員 中野 優子
- ・SSS、配膳員 岩元 早紀
- ・ALT エスター ヌンジャリ

【5月の主な行事予定】 ※変更となる場合があります。

- 1日(金) いじめ講話
- 7日(木) 3年実力テスト①
- 8日(金) QUアンケート、結団式、愛の一声運動
- 13日(水) 内科検診(1-3,2-1,2-2)
- 14日(木) 歯科検診(3年,2-1,A組)

- 15日(金) 尿検査(二次)
- 19日(火) 協友祭総練習、心電図検査(1年)
- 22日(金) 協友祭(学校公開日)
- 25日(月) 情報モラル講話
- 27日(水) 内科検診(1-1,1-2)
- 28日(木) 歯科検診(1年,2-2,2-3)
- 29日(金) 体力テスト



2026

ひとりだち

可児市立西可児中学校 校報 No. 2

令和8年5月1日



子供の姿から学ぶ

校長 笠嶋 誠

この4月から西可児中学校でお世話になっています。西可児中学校のすぐ近くに住んでいながら、こちらで勤めさせていただくのは、実は今回が初めてになります。西可児中学校は、今年度で48年目を迎え、2年後には50周年という大切な節目を迎えます。そんな歴史ある学校で過ごせることを、とてもありがたく、またうれしく感じています。校内を歩きながら、これまで積み重ねられてきた時間や思いに触れ、毎日、新鮮な気持ちと少しの緊張、そしてわくわくした気持ちで過ごしています。そして、「すごいなあ」と心を動かされる場面に何度も出会っています。その中の一つを紹介します。

私は毎朝7時30分ごろには学校に到着します。すると、決まって校舎の周りを掃除している3年生の生徒たちに出会います。ある日は草取り、ある日は掃き掃除と、毎日少しずつ場所や内容を変えながら取り組んでいます。きっと、「今日はここをきれいにしよう」「今日はこれをやろう」と、自分たちで話し合いながら決めているのだろうと感じます。「いつからやっているの？」と声をかけてみると、「2年生になってからです」「2年生の途中からです」と答える生徒がいる一方で、「1年生のときから続けています」と話してくれた生徒もいました。驚いたのは、その活動が誰かに言われたからではなく、自分たちで考えて始めたものであり、しかも長い間、当たり前のように続けているということです。自分で思ったことや考えたことを行動に移せること、そして、それを継続できることは、決して簡単なことではありません。西可児中学校の子供たちは、その素晴らしさを日々のさりげない行動で示してくれています。

西可児中学校の教育目標は、「ひとりだち 自立 共生 貢献」です。4月の校報でもお伝えしましたが、この言葉に込められた思いを、日々の教育活動の中でどのような「子供の姿」として大切にしていけるのか、私自身も考え続けてきました。正直に申しますと、これまでは、頭では理解しているつもりでも、「これだ」と実感をもって語るができずにいました。しかし今回、何気ない日常の中で、子供たちの実に素敵な姿と出会いました。その姿を見た瞬間、「これこそが、西可児中学校で目指している子供の姿なのだ」と、心から確信することができました。そして同時に、こうした姿を大切に育てていきたい、という思いが強くなりました。

私も、毎朝7時30分に学校へ到着後、わずかな時間ではありますが、草取りなどの環境美化活動に取り組むことにしました。特別なことではありませんが、学校を大切に思う気持ちや、仲間とともによりよい学校をつくっていこうとする心を、子供たちと同じ立場で大切にしていきたいと考えています。子供たちの姿に学びながら、私自身も成長していける校長でありたいと思っています。今後とも、どうぞよろしくお願いいたします。

2026.4.13 自転車置き場付近にて



5月 第2ステージ 「関わる」

※最終下校時刻が2通りある日は、委員会や学年・学級の活動・部活により決まります。詳細は、学年通信・部活予定表をご確認ください。

日	曜	行事等	最終下校
1	金	【A1週】いじめ防止講話	15:55
2	土		
3	日		
4	月		
5	火		
6	水		
7	木	【A2週】3年実力テスト	15:55
8	金	QU アンケート 結団式 愛の一声運動	14:55
9	土		
10	日		
11	月	協友祭係会	14:30 15:25
12	火	可茂地区初任者研修授業公開	14:55
13	水	協友祭係会 内科検診(1-3,2-1,2-2)	14:30 15:25
14	木	歯科検診(3年、2-1、A組)	16:45
15	金	尿検査(二次)	16:45
16	土		
17	日		
18	月	【B週】協友祭係会	14:30 15:25
19	火	協友祭練習 1年絵具販売 心電図検査(1年)	16:15
20	水		15:25
21	木	協友祭前日準備	16:15
22	金	協友祭(学校公開日)	14:55
23	土		
24	日		
25	月	【A1週】情報モラル講話	15:25
26	火	協友祭予備日 3年卒アル(部活)撮影予定日	16:10 16:45
27	水	内科検診(1-1,1-2) 交通安全講話	15:25
28	木	歯科検診(1年,2-2,2-3) 3年卒アル(部活)撮影予定日	16:10 16:45
29	金	体力テスト 尿検査(予備日) 3年卒アル(部活)撮影予定日	15:55 16:45
30	土		
31	日		

※行事・下校時間は、変更となる場合があります

【6月の主な行事予定】

- 3日(水) 内科検診(2-3、3-3)
- 4日(木) いのちの授業(保護者公開講座)
- 5日(金) 実力テスト(2年) 教育相談~11日
- 12日(金) 進路講話(3年) 睡眠指導(1年)
- 15日(月) 委員会
- 17日(水) 内科検診(2-2・3)
- 23日(火) 市教研
- 25日(木) 実力テスト(1年)
- 26日(金) 名古屋研修(2年)
- 27日(土) 中体連地区大会~28日



生徒の送迎についてのお願い



西可見中の正門から東側は、道幅が狭く、坂道を上ったところに交差点があり、決して見通しが良いとは言えない道路です。

実際、この区間は、登下校の時間帯、多くの西可見中の生徒(徒歩通学者と自転車通学者)、さらには春里小の児童が通ります。児童生徒の安心・安全のためにも、車で生徒を送迎される場合はできる限りこの道を避けてくださいますようお願い申し上げます。

なお、特別な事情等がない限りは、なるべく車での生徒の送迎はお控えくださいますようお願い申し上げます。



西可見中ホームページ

更新中!

ホームページを日々更新し、生徒の学校生活の様子をお伝えしています。PTAのお知らせや校長の独り言「緑丘語風」など情報満載です!



QRコードからご覧いただけます。



令和8年度『協友祭』

今年度も本校の体育大会「協友祭」を下記の通り開催する予定です。詳細は、5月初旬にすぐーるにてご連絡します。

■日時：令和8年5月22日(金)
8:25~11:30

※予備日(26日)ともに給食があります。
※ご来校は8:10以降にお願いします。





春里小

回覧

豊かな心を持ち たくましく生きる 春里の子
自信とやる気・思いやりの笑顔が輝く学校

岐阜県可児市立春里小学校
令和8年4月7日 No. 1

わたしたちの町 はるさと

校長 高原 美乃

お子様のご入学、ご進級おめでとうございます。

令和8年度新入生 37名を迎え 291名の子どもたちと総勢45名の教職員（通訳さんや非常勤の職員なども含む）でスタートです。昨年度とほぼ同じ人数でのスタートです。

さて、右の写真の本ですが、55年前に春里小学校に勤務されていた先生方が子どものために自主制作された社会科の資料集です。

100ページに及ぶ膨大な資料です。地図や文章を手書きされ、自分たちの手で製本された資料集です。春里地区に対する熱い思いが伝わってきます。第1章「春里のすがた」の最初に「わたしたちの町」として以下のように記されています。

「学校の屋上にのぼってみると、私たちの学校は右と左の両側を、小高い丘に囲まれています。その間の一番低いところ、左手に矢戸川が流れています。この矢戸川をはさむように、田や畑が細長く両側に続いています。」

家や店が建ってはいるものの、基本的には変わらない風景が広がっています。55年という時間はたっているけれども、この春里小に勤める職員の地域や子どもたちを思う気持ちは同じであると信じています。

昨年度も地域の皆様のご協力のもと、「お米づくり」などのふるさと学習を進めてきました。今年度もふるさと春里のことをよく知り、ふるさとを大切に思う春里っこの育成に力をいれていきます。そして、自分の好きなことや得意なことをみつけたり、増やしたりすることを大事にし、子どもたちの笑顔で学校や地域が明るく活気あるものになるようにしていきます。

本年度も保護者の皆様、地域の皆様のご支援、ご協力をどうぞよろしくお願いいたします。

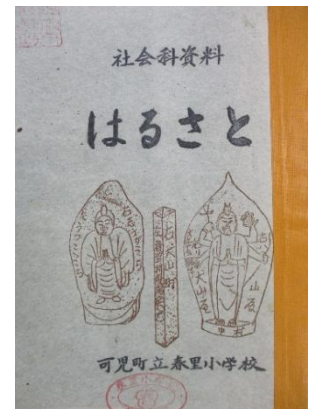

～お世話になりました。～

令和7年度退職・転出職員

氏名	職名	転出先	氏名	職名	転出先
赤塚 裕美	教諭	可児市教育委員会	佐合 晶子	講師	可児市市立広見小学校
酒向恵梨香	教諭	可児市立中部中学校	松枝 弘子	講師	退職
八橋久美子	教諭	多治見市立北栄小学校	長谷川久美子	講師	退職
高橋 朱音	教諭	多治見市立小泉小学校	熊澤真由美	スクール サポーター	可児市立帷子小学校
関戸あや乃	教諭	退職	小林 聡美	スクール サポーター	可児市立土田小学校

授業参観

4月25日(土)に、授業参観・懇談会を以下のように行います。PTA 総会は、書面での開催とさせていただきます。お時間がありましたらお子様と朝一緒に登校していただき、通学路の点検等もしていただけるとありがたいです。お気づきの点がありましたら各地区委員までご連絡ください。

【日程】

8:15~ 8:30 朝の会
 8:40~ 9:25 授業参観
 9:40~10:40 可児交響楽団演奏会
 (11:00までに児童下校)
 11:00~11:10 PTA 総会
 11:15~11:45 学級学年懇談会



お知らせ

学校の留守電は17時半からになります。ご理解とご協力をお願いいたします。緊急の方は、教育委員会に電話(62-1111)をお願いします。

児童の送迎

児童の安全のためご協力をお願いいたします。

お子さんの送迎は、運動場東の砂利の駐車場に車を停めて頂き、各学年の昇降口まで児童に付き添ってください。(遅刻の場合も同様)

病気やけがをしている場合のみ、職員玄関の駐車場をお使いください。登校を渋る場合も、職員玄関前の駐車場に車を止め、職員室に連絡をしてください。

不審者対応のため、下校途中でお子さんを乗車させることは極力控えていただきますようお願いいたします。



見守り、ありがとうございます。

春里小安全サポーター連盟(清水ヶ丘・長洞・矢戸のサポーターの皆様)をはじめとする地域の有志の皆様、保護者の皆様、警察の方、子どもたちの登下校の見守りを今年度もお世話になります。よろしくお願いいたします。



令和8年度職員一覧 よろしく申し上げます

校長	高原 美乃	事務主査	広瀬 琢也
教頭	大前 雅紀	通級指導	前川 真紀 ○
主幹教諭	中島 敦	言語指導	橋本 浩希 ○
教務主任	渡邊 大祐	スクールカウンセラー	渡邊 智香子
3組担任	山田 裕生 ○	A L T	エスター
4組担任 <small>特別支援コーディネーター</small>	神谷 栄津子	少人数指導	樋口 恵美子
6組担任	大田 祐華 ○	少人数指導	神戸 優子
1の1担任	渡辺 美里	適応支援	金銅 仁子 ○
1の2担任	若原 由佳	校内支援センター担当	村田 朝香 ○
2の1担任	小栗 由唯	スクールサポーター	都竹 晶
2の2担任	塚田 萌以 ○	スクールサポーター	加藤 好美
3の1担任	岩戸 淳 ○	スクールサポーター	今井 ひろ子 ○
3の2担任	西尾 友里	スクールサポーター	溝口 優子 ○
4の1担任	青木 由理絵 ○	学校用務員	北原 幸子
4の2担任	米澤 円	図書館司書	日比野 かよ ○
5の1担任	野口 洋憲	通訳サポーター フィリピン語	リム メグミ ○
5の2担任	原 逸樹 ○	通訳サポーター ポルトガル語	風間 健治 ○
6の1担任 <small>生徒指導主事</small>	長谷川 ゆり	通訳サポーター ポルトガル語	吉田 杏珠 ○
6の2担任	加納 健伸	安全サポーター	片山 正一
外国語指導	神谷 清子	安全サポーター	岩井 孝
養護教諭 <small>教育相談コーディネーター</small>	若井 紀子	初任者指導	中村 牧史 ○

○転入・新規職員

4月の予定

「すぐーる」にて、送信させていただきます。ご覧ください。変更がある場合は連絡します。

春里小学校のホームページに、学校の日々様子や行事、子どもたちの活躍を掲載しています。ぜひご覧ください。

春里小ホームページ

QRコード →





春里小

回覧



自分がすき 友達がすき 春里小がすき 春里がすき

岐阜県可児市立春里小学校
令和8年5月1日 No. 2

大人も子どもも地域みんなで

校長 高原 美乃

令和元年度から「めぐみの農業協同組合春里支店」が始めた「春里架け橋プロジェクト」。地域を元気にすることや地域交流、食育活動の推進などを目的としています。大人も子どもも地域みんなで食育を進めていく活動です。その活動の一つとして令和3年度から3年生の総合学習の時間に「枝豆授業」を開始し、年々活動の幅を広げ、現在にいたっています。

本校の3年生が収穫した枝豆は「とれたた広場」に出荷され、好評を得ています。昨年度は、地域内の特別養護老人ホームに枝豆を届ける活動も行いました。

また、5年生の「米作り」も地区センター長さんを中心とした地域のボランティアの方たちと春里支店さんにお世話になり、長きにわたって続いています。保護者の皆さんの中には経験者もいらっしゃるのではないのでしょうか。

さらに、私たち教師もさつまいも掘りなどの食農体験をさせていただいています。

今年度も継続しこのプロジェクトに参加させていただく予定です。



枝豆授業での収穫体験



児童が考えたキャラクターの一部



授業で収穫した枝豆を、特別養護老人ホーム「春里苑」に、児童がコメントを添えて届けました



現在校舎前の畑には昨年度末に植えたじゃがいもがすくすくと育っています。収穫後は3年生は枝豆、2年生はポップコーンを育てる予定です。冬には小松菜を育てる計画もしています。

自分が育てた野菜は、体によいだけではなく、心も満たしてくれます。今年度も、地域と学校が協力し、食育を通して子どもたちの丈夫な体と豊かな心を育てていきたいと思ひます。

米作りと枝豆栽培は学校北側道路を挟んだ北側にある田畑でそだてる予定です。枝豆は昨年より作付面積を増やし、さらに北側の畑でも育てる計画をしています。枝豆の畑の草ひき（6月ごろ）を手伝ってくださる方を募集しています！

畑に限らず、運動場などの除草作業にご協力いただける方は春里小学校（65-2063 担当：教頭 大前）までご連絡ください。

日	曜	主な行事	1年生	2年生	3年生	4年生	5年生	6年生
1	金	4時間授業(通学路確認)	1 : 20	1 : 20	1 : 20	1 : 20	1 : 20	1 : 20
2	土							
3	日	■憲法記念日						
4	月	■みどりの日						
5	火	■こどもの日						
6	水	■振替休日						
7	木	代表委員会	1 : 40	1 : 40	2 : 30	3 : 20	3 : 20	3 : 20
8	金	児童朝会 体力テスト高学年 中電ウイング講座(②3年生、③6年生)	2 : 30	2 : 30	2 : 30	3 : 20	3 : 20	3 : 20
9	土							
10	日							
11	月	田起こし(5年生) 中電ウイング体験学習(3年生)	2 : 30	2 : 30	2 : 30	2 : 30	2 : 30	2 : 30
12	火	水泳③④(1・3年生) 内科健診(2・4・6年生) 13:10~ 委員会	1 : 40	2 : 30	2 : 30	2 : 30	3 : 20	3 : 20
13	水	体力テスト低学年 中電ウイング体験学習(5年生) 検尿2回目 クラブ	1 : 10	2 : 05	2 : 05	2 : 55	2 : 55	2 : 55
14	木	体力テスト中学年 4時間授業(5年生) SC	1 : 40	1 : 40	2 : 30	3 : 20	1 : 40	3 : 20
15	金	中池自然の家 宿泊研修1日目(5年生) 水泳③④(2・4年生) 中電ウイング体験学習(6年生)	2 : 30	2 : 30	2 : 30	3 : 20	-	3 : 20
16	土	中池自然の家 宿泊研修2日目(5年生)					3 : 00	
17	日							
18	月	あいさつボランティア 振替休業日(5年生) 中電ウイング体験学習(4年生)	2 : 30	2 : 30	2 : 30	2 : 30		2 : 30
19	火	生活アンケート(～25日) 水泳③④(1・4年生) 水泳⑤⑥(5・6年生) PB回収	1 : 40	2 : 30	2 : 30	3 : 20	3 : 20	3 : 20
20	水	自転車教室(3年生)	1 : 10	2 : 05	2 : 55	2 : 55	2 : 55	2 : 55
21	木	内科健診(1年生) 13:10~ SC 社会見学:リトルワールド(6年生)	2 : 30	1 : 40	2 : 30	3 : 20	3 : 20	3 : 20
22	金	心電図検査(1・4年生) 13:40~ 水泳 (2・3年生) ③④	2 : 30	2 : 30	2 : 30	3 : 20	3 : 20	3 : 20
23	土							
24	日							
25	月	SF	2 : 30	2 : 30	2 : 30	2 : 30	2 : 30	2 : 30
26	火	水泳③④(1・2年生) 水泳⑤⑥(5・6年生)	1 : 40	1 : 40	2 : 30	3 : 20	3 : 20	3 : 20
27	水	委員会	1 : 10	2 : 05	2 : 05	2 : 05	2 : 55	2 : 55
28	木	1年生引き取り訓練 SC	1 : 40	1 : 30	2 : 30	3 : 20	3 : 20	3 : 20
29	金	内科健診(5年生) 13:10~ 検尿予備日 水泳③④(3・5年生) 水泳⑤⑥(4・6年生)	1 : 40	2 : 30	2 : 30	3 : 20	3 : 20	3 : 20
30	土							
31	日							

<防災&減災> 気象庁と国土交通省から、大雨や河川氾濫などの警報・注意報を再編した新たな「防災気象情報」について、5月28日から提供を開始すると発表がありました。災害ごとに警報や警戒情報など名称が違って、「危険度がわかりにくい」と指摘があったこともあり、警報・注意報などを再編して名称を統一しています。また、警戒レベルを付けることで、住民が取るべき行動をわかりやすくしています。

参加をお待ちしています。

※今年度より引き取り訓練は、**1年生のみ**となります。28日(木)は、1年生は保護者の方のお迎えです。(1:40すぐー送信後)
※水泳の授業は、今のところの予定ですので、追加等の変更の可能性があります。

《6月予定》 SC...4 1125来校

3日(水)・・・5年田植え
4日(木)・・・代表委員会
8日(月)・・・SF
15日(月)・・・読書週間(～19日)
16日(火)・・・PB回収 委員会
18日(木)・・・代表委員会
23日(火)・・・研究会のため午前授業 給食後下校
29日(月)・・・大掃除週間(～3日)

【夏休み 7月18日～8月31日】
【冬休み 12月26日～1月 6日】



《1年生を迎える会》

誰もが笑顔あふれる楽しい時間を、全校で共有しました。1年生が6年生のお兄さんお姉さんと手をつなぎ、5年生のつく花のアーチの中をくぐり抜けて体育館に笑顔で入ってきました。全校で楽しくゲームや〇×クイズを行いました。また、2年生からは、1年生に昨年大切に育てたアサガオの種のプレゼント。企画運営の6年生委員長の発信力もさすがでした。1年生からお礼、感謝の言葉もあり、「笑顔・温かさ・つながり」を感じる会となりました。



《気象警報時における休業及び登下校等の対応について》

気象警報時における休業及び登下校等の対応について、令和8年度版に更新したものをHPにアップしましたのでご覧ください。また、避難勧告発令時や台風や大雨による警報発令時に備えて、新1年生のみ引き渡し訓練を行います。安全にかつ確実に行えるよう訓練に、ご協力をお願いいたします。

令和8年5月1日

自治会 各位

岐阜県可茂土木事務所
河川砂防課

土砂災害危険箇所の現地調査のお知らせ

日頃は岐阜県の土木事業にご理解ご協力を賜り、厚くお礼申し上げます。

この度、可児市内の土砂災害のおそれのある箇所について土砂災害防止法*に基づく基礎調査を実施いたします。

つきましては、住宅敷地内へ立入りさせて頂く場合があります。住宅敷地内へ立ち入りさせて頂く際はお声を掛けさせて頂きますので、ご理解とご協力をお願いいたします。なお、調査を行う作業員は、岐阜県発注業務であることを証明する身分証明書を携行いたします。

※土砂災害計画委区域等における土砂災害防止対策の推進に関する法律

土砂災害（がけ崩れ、土石流、地すべり）から住民の生命を守るため、土砂災害のおそれのある区域についての危険の周知、警戒避難体制の整備、住宅等の新規立地抑制等のソフト対策の推進を図るための法律です。

記

調査範囲：岐阜県 可児市 地内（裏面位置図参照）

調査期間：現地調査 令和8年5月中旬～令和8年7月下旬（予定）

（平日の9時～17時を予定しています。）

（調査の進捗状況や天候状況によっては、調査期間が延びる場合がございます。）

連絡先：【調査業者】株式会社 三進

担当者（河合・松丸）

住所：岐阜県大垣市二葉町7丁目12番地

TEL：0584-73-3969

【発注者】岐阜県可茂土木事務所 河川砂防課 砂防係

担当者（矢代・上野）

TEL：0574-25-3111（内線318・325）

■調査状況の例



斜面の勾配・高さを確認



沢筋の調査



対策施設の確認

- 現地調査に際して、立木の伐採や杭等の設置は行いません。
- 家屋の中に入り込むことはありません。
- がけや溪流及びその周辺の状況を把握するために、皆様が所有している土地に入り、調査を行うことがありますので、ご協力をお願いいたします。
- 現地状況の写真を撮影させていただきます。
- 工事を実施するための調査ではありません。

■調査範囲



○ : 調査箇所

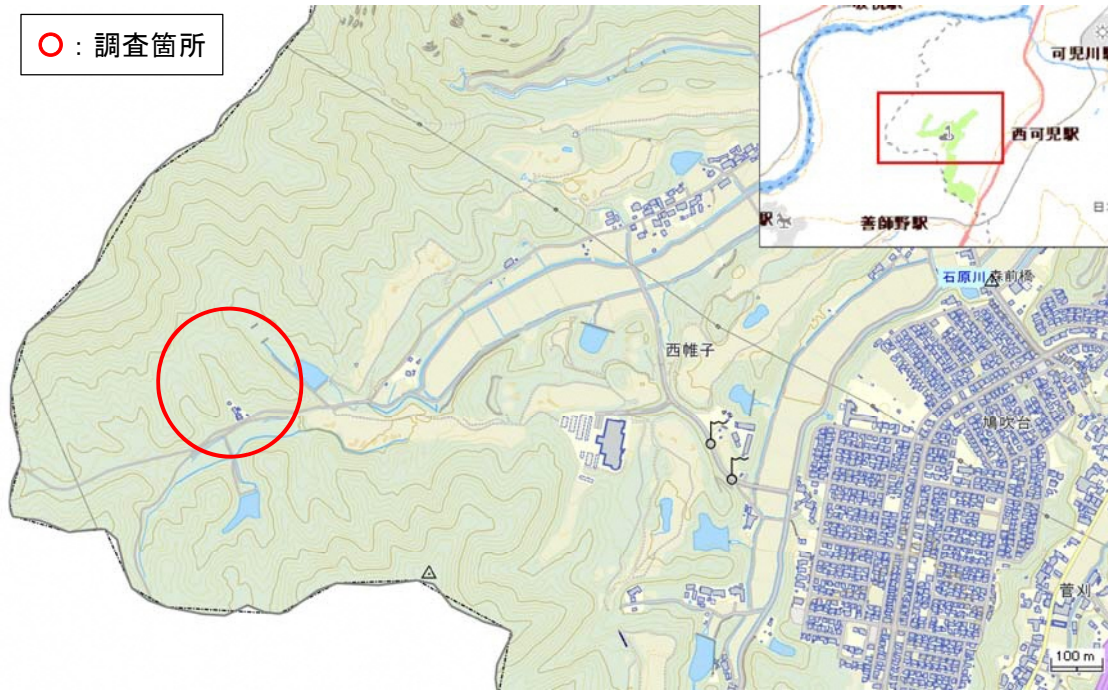

○ : 調査箇所



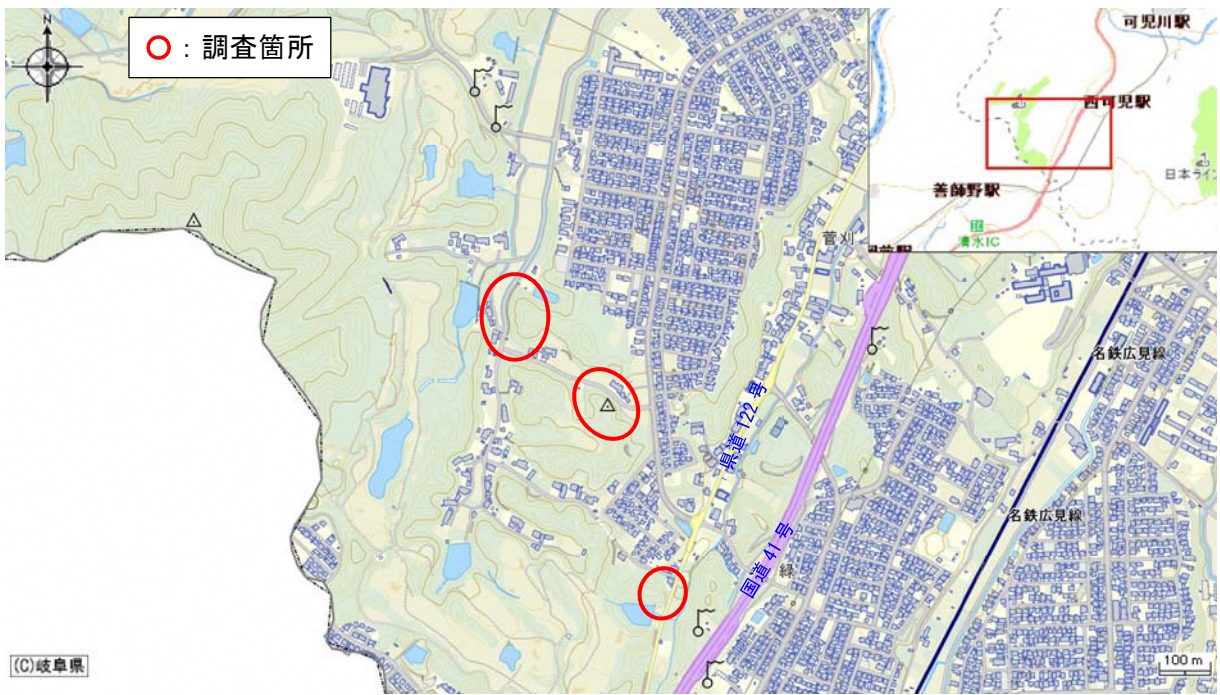
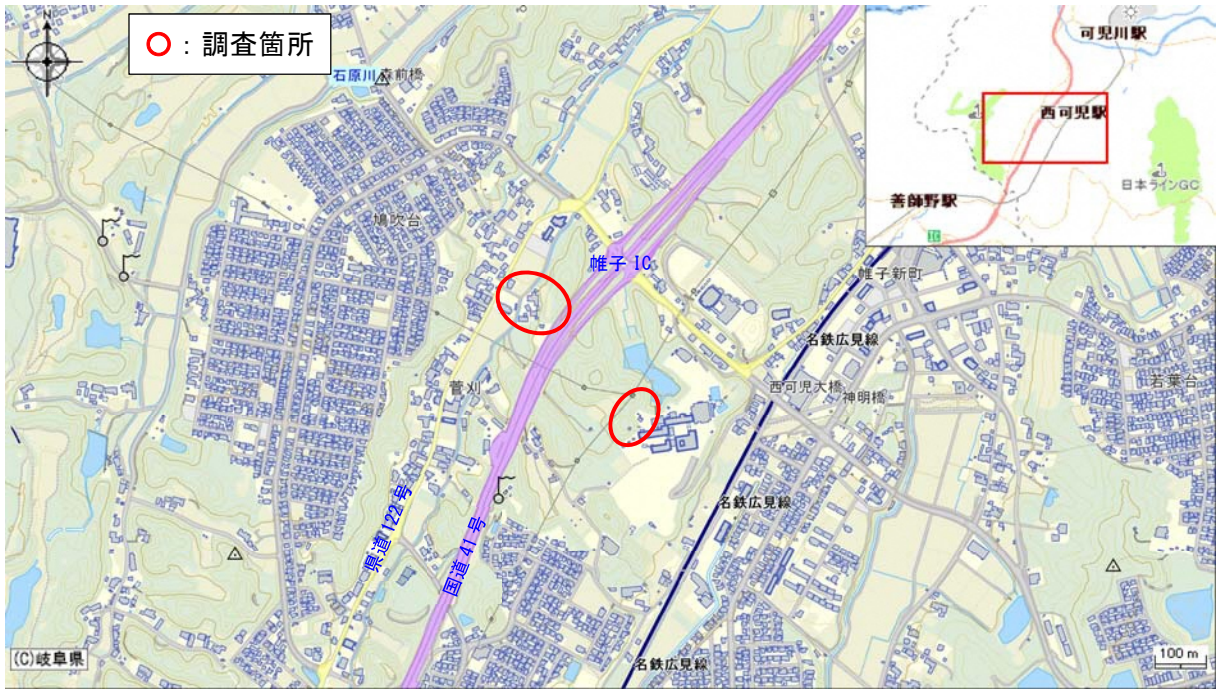

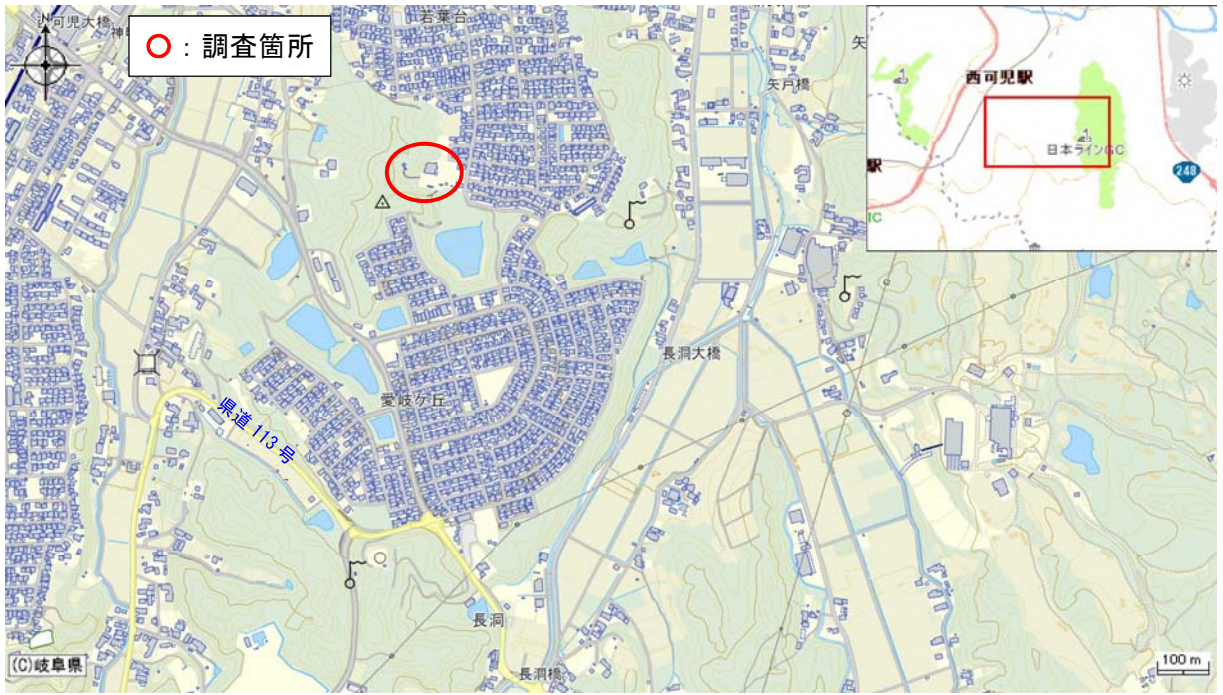

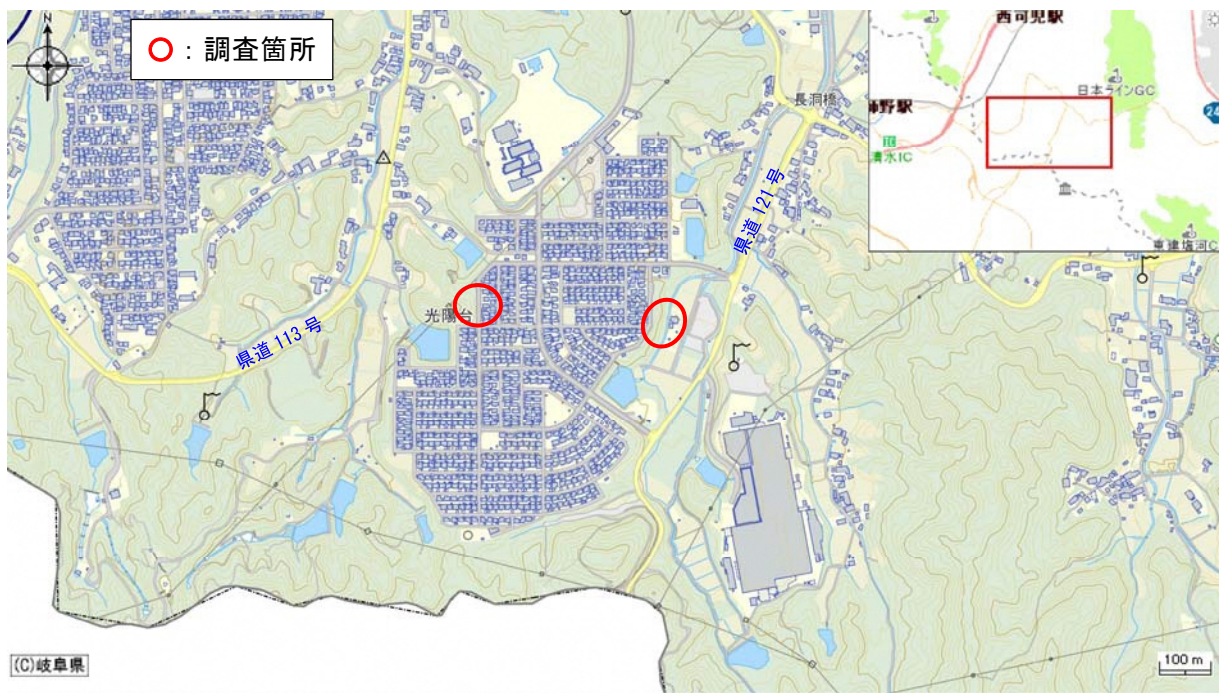

本作業は、上図に示す範囲において、調査および写真撮影等を行うものです。
作業にあたっては安全を第一に進めますので、ご理解とご協力をお願い致します。

■調査車両について

調査車両には、下図のようなプレートを自動車のフロントガラスに設置します。



調 査 中

株式会社 三 進
電話番号：0584-73-3969



■調査員の服装について

- ・現地作業員は、ポール、巻尺、スタッフ、カメラなどを用いて作業します。

