質疑回答書

契約番号　１－57 号
件　　名　可児市 B&G 海洋センター改修工事

	質　　問	回　　答
1	≪内訳書 P18～19≫ 照明器具工事内訳書にて、１８ページ～１９ページに記入してある照明器具 LSD ミーテイングルーム～照明器具 LED 笠付機械室の項目が重複して記入してあるように思いますが如何でしょうか。ご指示ください。	既設器具の撤去を表している。
2	≪内訳 P8、A-6,7 図≫ 道具入れブース内　木製棚の詳細をご指示ください。	木製棚:積層材 t20 ｳﾚﾀﾝ塗装 棚下 SUS 製ﾌｯｸ 5 か所付 厚み、大きさは別紙のとおり
3	≪A-3 図≫ 資材仮置き場付近に、２坪程度のユニットハウス（現場事務所兼休憩所）を設置したいのですが可能でしょうか。	敷地内に設置は可能ですが、資材置き場、現場事務所兼休憩所の場所については、協議によります。

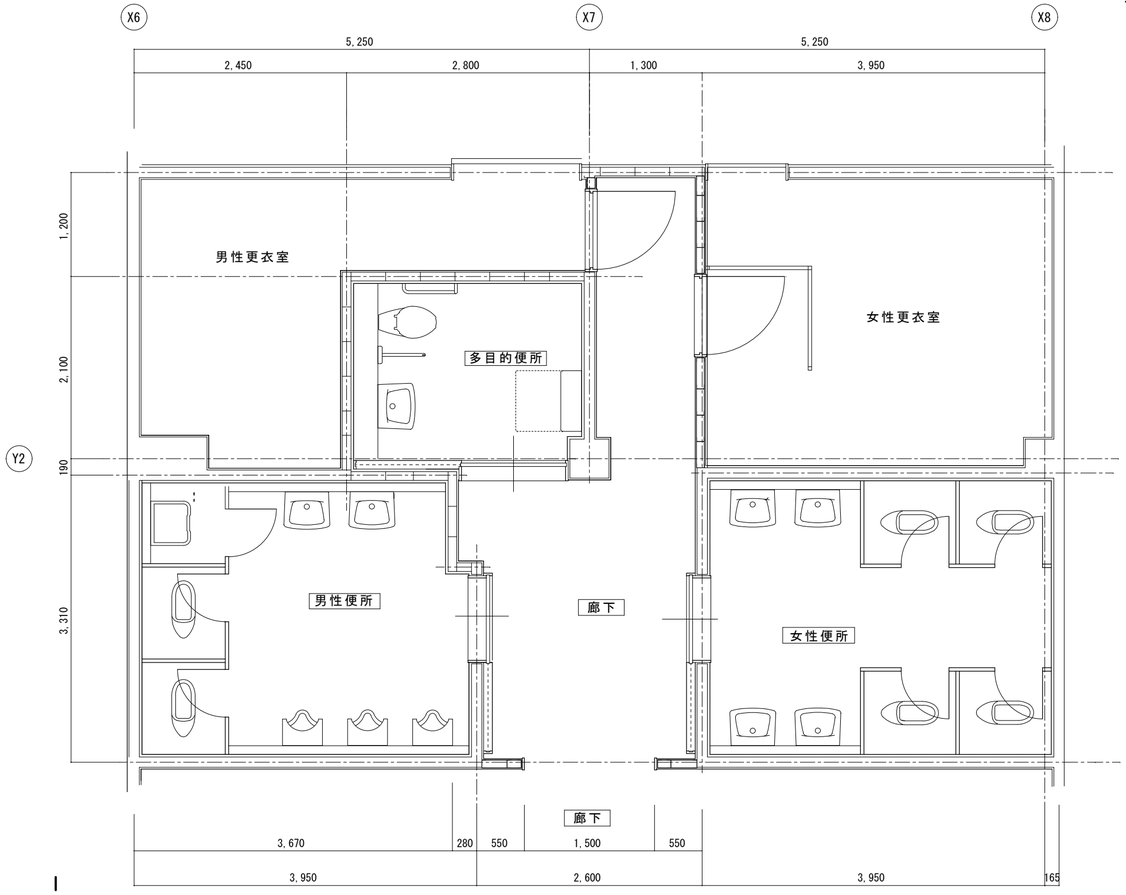

平面図（改修前）　1/50

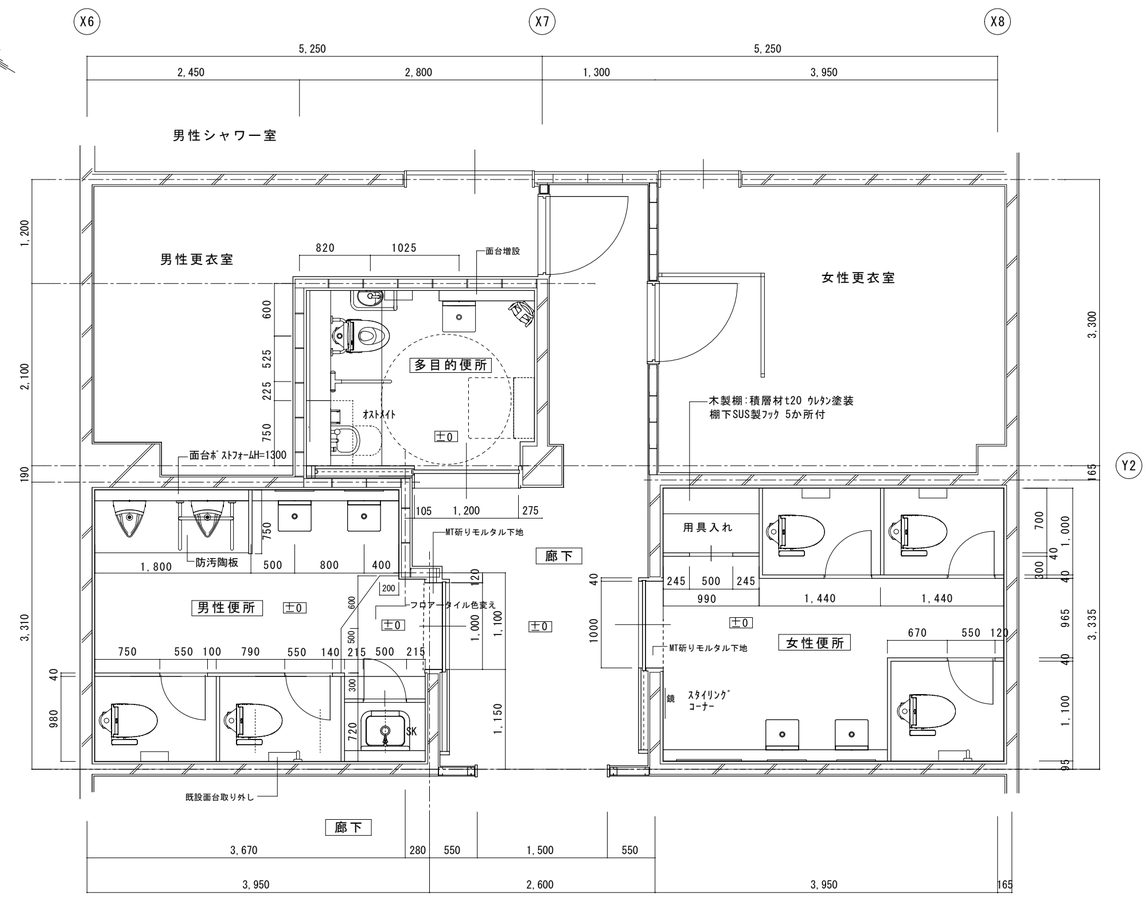

平面図（改修後）　1/50

０３　仕上表

室名	区分	天井高 / 床高	床	巾木	壁	天井	廻り縁	備考
男性便所	既設	2,425 / -75	Ｍコテ下地 磁器ﾓｻﾞｲｸﾀｲﾙ	—	腰： T100・モルタル金鏝EP 上部： モルタル金鏝 ＥＰ	PB t 9.5目透かしＥＰ	塩ビ(コ型)	
	改修	2,350 / ±0	既設床＋73コンクリート打ち金鏝仕上げ 溶接鉄筋敷込み フロアータイル t2.5	ソフト巾木 H=60	腰： 既設下地メラミン化粧板 t3 接着張り 上部： 既設下地メラミン化粧板ｔ３接着張り	既設PB t 9.5目透かし下地処理ＥＰ塗装	既設のまま	洗面器 洋風便器 小便器 掃除流し 手すり 鏡
女性便所	既設	2,425 / -75	Ｍコテ下地 磁器ﾓｻﾞｲｸﾀｲﾙ	—	腰： T100・モルタル金鏝 EP 上部： モルタル金鏝 ＥＰ	PB t 9.5目透かしＡＥＰ	塩ビ(コ型)	
	改修	2,350 / ±0	既設床＋73コンクリート打ち金鏝仕上げ 溶接鉄筋敷込み フロアータイル t2.5 (ｻﾝｹﾞﾂｻﾙｻﾘﾏｰﾌﾞﾙ同等品)	ソフト巾木 H=60	腰： 既設下地メラミン化粧板 t3 接着張り 上部： 既設下地メラミン化粧板ｔ３接着張り	既設PB t 9.5目透かし下地処理ＥＰ塗装	既設のまま	洗面器 洋風便器 手すり 鏡
多目的便所	既設	2,330 / ±0	Ｍコテ下地 長尺塩ビシート t2.0	木 OSCL H=60	腰： フローリングボード t12(木目) 上部： PBt12.5 EP	PB t 9.5目透かしＥＰ	塩ビ(コ型)	
	改修	2,330 / ±0	長尺エンビシート撤去、下地補修 フロアータイル t2.5 (ｻﾝｹﾞﾂｻﾙｻﾘﾏｰﾌﾞﾙ同等品)	木 下地処理 OSCL H=60	腰： 既設のまま 上部： PB t 12.5 下処理ＥＰ塗装	既設PB t 9.5目透かし下地処理ＥＰ塗装	既設のまま	手洗い器 オストメイトパック 手すり 洗面器 鏡

■ 仕上･下地　凡例

符号	名称
Mコテ T100 MT	モルタル金こて 陶器質100角タイル 磁器質50角モザイクタイル
AB 6 GB-R 9.5 GB-R 12.5	アスベストラックス t=5 石膏ボード t=9.5 石膏ボード t=12.5
■ 塗装　凡例 EP SOP VE	 合成樹脂エマルションペイント塗り 合成樹脂調合ペイント塗り 塩化ビニル樹脂エナメル塗り
不燃メラミン化粧板 フロアータイル	ｔ３　接着張り アイカ工業：セラール同等品 t2.5 石目柄 (サンゲツ：サルサリマーブル同等品)

◆ ピクトサイン（壁付 200×200）を示す

株式会社 三宅設計
TEL 0574 (62) 1881
FAX 0574 (62) 5432　１級建築士 三宅晶信 第68278号

承認	設計	設計年月日	NO.	工事名	可児市B＆G海洋センター（換気設備・便所）改修	工事設計図
		2023-12	Ａ－６	図面名	平面詳細図（改修前・改修後）・仕上表	scale A2：1/50