



# 姫治地区センターだより



令和6年2月1日号

発行者：姫治地区センター 可児市下切 1530番地 TEL62-0104 FAX63-1166  
姫治地区の人口と世帯（令和6年1月1日現在）人口 4,042人、世帯 1,607世帯

## 地区センターからのお知らせ



## 令和6年度 姫治乳幼児学級生の募集♪



乳幼児を育てている仲間と「子どもの育ち」について学びませんか？

活動日：5月から2月までの第2金曜日 ※11月・1月はお休み  
時間：10:00～11:30  
対象：0歳から3歳までの子を持つ親、養育者（祖父母のご参加も大歓迎）  
\*可児市内在住の方

場所：姫治地区センター 2階大ホール  
受講料：無料（学習内容により実費負担あり）  
申込み：令和6年2月1日（木）～  
\*姫治地区センター窓口にて参加申込書をお渡しします

問合せ：姫治地区センター窓口または☎62-0104  
（日・祝日を除く8:30～17:00）



中部中学校から今年度もパンジー・ビオラのプランターをいただきました。  
お花に添えられた心温まる人権標語にも癒されます。  
中部中学校からのプランターは正面玄関脇に置き、皆さんをお出迎えしています。

### 標語

- ・何度でも挑戦すればいいじゃない
- ・ありがとうその一言であたまる
- ・踏み出せたその一歩には仲間の声
- ・「またね」が一番短い約束で希望が持てる言葉だと思います。私は「バイバイ」より「またね」と言うようにしています。





## 倉田先生の手ごねパン講座

### 「フルーツカップ・ウイナーロール」

粉から手でこねてパンを作ります。とても親切で丁寧に教えていただけますので、初めてパン作りをされる方も、安心してチャレンジできますよ♪

お一人につき、カスタードクリームの入ったフルーツカップパンとウイナーロールパンを4個ずつ、合計8個作ります。コーヒー・紅茶をご用意しますので、出来上がったばかりの焼きたてパンを試食しましょう。(コーヒー・紅茶が飲めない方はご自身でご用意ください)

- |     |   |
|-----|---|
| 日にち | 令和6年2月22日(木)                                      |
| 時間  | 9:30~13:30(試食・片づけも含めて)                            |
| 場所  | 姫治地区センター 調理室                                      |
| 講師  | 倉田 紀美子さん  |
| 参加費 | 800円  |
| 定員  | 8名(先着順)   |
| 持ち物 | エプロン、三角巾、マスク、手拭き用タオル、皿拭き用ふきん、<br>持ち帰り用容器、水分補給用飲料水 |
| 申込み | 姫治地区センター(日祝を除く8:30~17:00)または→                     |



## 地域こども教室 「春のお楽しみ工作」

### ~フェイクパフェの小物づくり



デコ用パフェ容器にクレイ粘土で作ったスイーツやフェイクのフルーツ、ホイップクリーム粘土などで自由に盛り付け、ストラップまたはチェーンのどちらかを取り付けて、フェイクパフェのスイーツ作品を作りましょう。

- |     |                               |
|-----|-------------------------------|
| 日にち | 令和6年3月9日(土)                   |
| 時間  | 10:00~12:00                   |
| 場所  | 姫治地区センター 視聴覚室                 |
| 参加費 | 100円                          |
| 定員  | 10名(先着順) ※小学2年生以下は保護者同伴       |
| 持ち物 | 手拭き用タオル、持ち帰り用箱、水分補給用飲料水       |
| 申込み | 姫治地区センター(日祝を除く8:30~17:00)または→ |

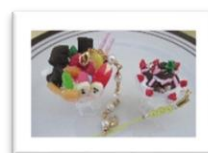

# 寺嶋先生のノンオイル アールグレイ (紅茶)シフォンケーキ講座

身近な材料で手軽にできるノンオイルのシフォンケーキを作ります。  
お一人につき、1ホールのシフォンケーキと、とても美味しいイチゴのクリームも作っ  
てお持ち帰りいただきます。家族の皆さんとハッピー ホワイトデーをお過ごしくださ  
い♪

日にち 令和6年3月14日(木)

時間 9:30~12:00

場所 姫治地区センター 調理室

講師 寺嶋 依津美さん

参加費 1,000円

定員 8名 (先着順)

持ち物 ハンドミキサー(お持ちの方)、エプロン、三角巾、マスク、手拭き用タオル、  
皿拭き用ふきん、持ち帰り用容器、保冷剤、水分補給用飲料水

申込み 姫治地区センター(日祝を除く8:30~17:00)または→



## 天文教室【オリオン大星雲など】

日にち 令和6年3月9日(土曜日) \*2月の天文教室はお休みです

時間 20:00~21:30

場所 姫治地区センター 視聴覚室、屋上天文ドーム

参加費 無料

定員 10組(先着順)\*夜間のため保護者同伴

申込み 姫治地区センター(日・祝日を除く8:30~17:00)または→



\*当日正午の時点で、夕方以降の降水確率が50%を超える予報となっている場合は中止とします。

その場合は17時までに地区センターから電話連絡します。

\*雲が出ている等で観察ができないときは、室内のスクリーン映像を見る場合があります。

\*屋上へ上がる階段が暗いため足元を照らすものを持参の上、寒さ対策をしてお越しください。

講座の申込みは、  
姫治地区センターまで  
☎62-0104  
(日祝を除く8:30~17:00)

講座・教室・姫子ども食堂等での活動写真を掲示物や  
おたより、ホームページに掲載させていただくことが  
あります。ご了承ください。  
また、状況により、変更・中止となる場合があります。





# 各サロンからのお知らせ



## 姫こども食堂

日にち：2月24日(土)  
 受付：11:00~  
 場所：姫治地区センター 視聴覚室  
 参加費：こども100円 / おとな300円  
 申込み：姫治地区センター  
 \*17時以降と日・祝日はお申込みできません  
 その他：事前申込制  
 \*アレルギー対策はしていません  
 次回：3月23日(土)  
 \*お別れ会を行います。

## 下切サロン ひだまり

日にち：2月2日(金)  
 時間：9:30~11:30  
 場所：下切下公民館 和室  
 参加費：100円(お茶・コーヒー・お菓子)  
 内容：「いきいき健康体操」  
 次回：3月1日(金)  
 内容：「身近な材料を使っておひなさまを作ろう」

## 姫なごみサロン

日にち：2月6日(火)  
 時間：11:00~12:00  
 場所：姫治地区センター 視聴覚室  
 参加費：100円  
 申込み：姫治地区センター  
 \*17時以降と日・祝日はお申込みできません  
 次回：3月5日(火)

## 今サロン あたご(愛宕)

日にち：2月1日(木)  
 時間：10:00~11:30  
 場所：今憩いの家  
 参加費：100円(飲み物・お茶菓子付き)  
 内容：折り紙遊び おひな様  
 次回：3月7日(木)

## 子育てサロン すこやかルーム

日にち：2月16日(金)  
 時間：10:00~11:30  
 場所：姫治地区センター 2階大ホール  
 注意：申し込みはいりません  
 次回：3月15日(金)

## 歌声サロン姫治

日にち：2月5日(月)  
 時間：13:30~15:00  
 場所：下切下公民館 和室  
 参加費：1回 500円  
 次回：3月4日(月)

\*状況により中止または、変更になる場合があります。  
 \*これらの事業は、赤い羽根共同募金を活用しています。

下切サロン ひだまり の様子  
 1月5日(金) もちつきを楽しもう

もちつき  
 大会



べったん・べったん♪とお餅をつき、力を  
 合わせて大活躍!! おいしくなあれ~♪



男性陣がついた熱々のお餅を磯辺焼きにしたり、ぜんざいを作ったりと大忙し、和気あいあいと楽しく調理♪



子どもたちも参加してくれました。  
 「つきたてのお餅は、とっても美味しいね~♪」



講座の申込みは、  
 姫治地区センターまで  
 ☎62-0104  
 (日祝を除く 8:30~17:00)

講座・教室・姫こども食堂等での活動写真を掲示物やおたより、ホームページに掲載させていただくことがあります。ご了承ください。  
 また、状況により、変更・中止となる場合があります。

