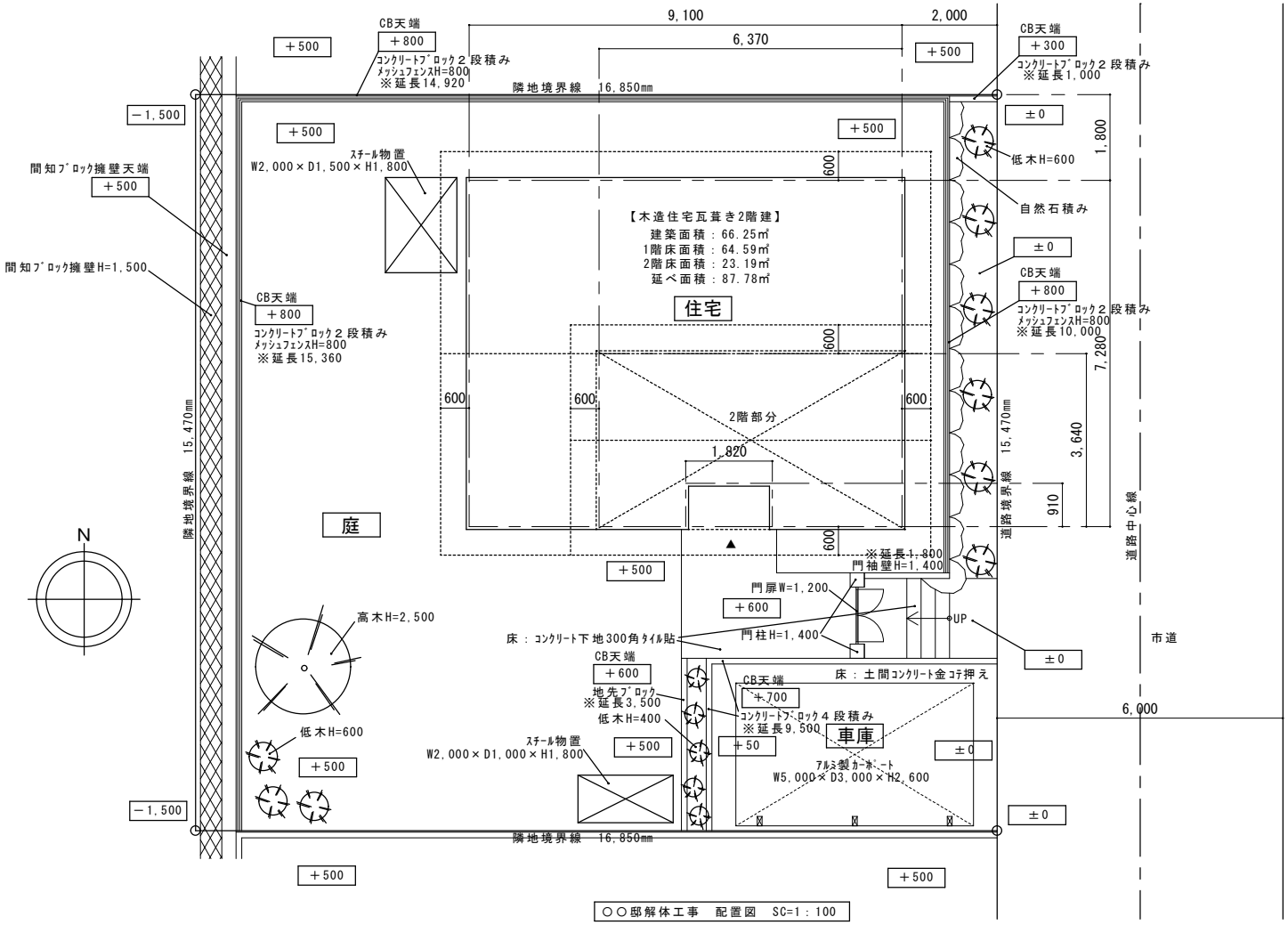

○○邸解体工事　配置図　SC=1：100

可児市空き家・空き地活用促進事業助成金交付申請
添付書類

【参考図面】

・工事施工前の配置、解体工事等の工事内容を記載。
・工事内訳書（見積書）と整合していること。
・リフォーム工事の場合は、平面図や展開図等にて、工事内容を記載した図面を添付。

【○○邸解体工事　工事内容】

①木造住宅（基礎・杭含む）の解体撤去処分
②スチール物置（基礎含む）の撤去処分（2基）
③カーポートの撤去処分
④低木H=400（5本）の撤去処分
⑤低木H=600（9本）の撤去処分
⑥高木H=2,500（1本）の撤去処分
⑦門柱・門扉・門袖壁の撤去処分
⑧車庫部ＣＢ４段積み撤去処分
⑨地先ブロック撤去処分
⑩車庫部土間コンクリート撤去処分
⑪玄関アプローチ部タイル・コンクリート撤去処分
⑫東北西面ＣＢ２段積み、メッシュフェンス撤去処分
⑬東面自然石積み既存残し
⑭　①～⑫の撤去後、整地均し
⑮車庫部及び玄関アプローチ部分の撤去後の段差は、45°法面処理
⑯宅内汚水排水管・雨水排水管は、撤去処分
　下水本管接続部にて閉栓（位置表示すること）
⑰内宅内給水管は、撤去処分（水道メーター残し）