

広報 かに

2023 7
No.906

Public Relations Kani

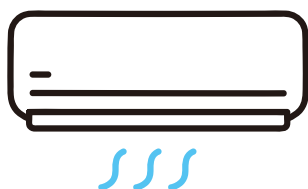
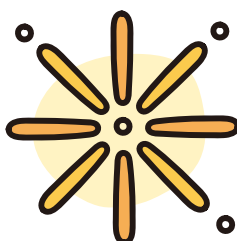
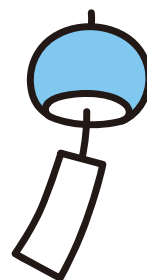
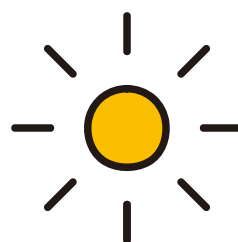
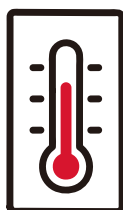
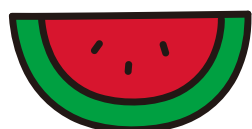

暑い夏を楽しもう!



暑い夏を楽しもう！

木曾川水遊び

間 観光課

木曾川沿いで水をテーマにイベントを開催します。家族や友達と一緒に楽しい思い出を作りませんか。水に濡れてもいいように着替えとタオルを用意して遊びに来てください。

1 シャボン玉パフォーマンス

大きなシャボン玉を見たり、シャボン玉をみんなで作ったりして楽しもう♪

時間 ①11時30分～12時30分
②13時30分～14時30分



2 水鉄砲合戦

2つのチームに分かれて水鉄砲合戦。仲間と協力して勝利を目指そう！

時間 ①10時30分～11時15分
②12時30分～13時15分
③14時15分～15時
※受付は各回30分前から。



3 日特スパークテック WKS プレゼンツ スタンプラリー

公園内の5カ所に設置されたスタンプを集めて、イラストを完成させよう♪



4 地元団体「木曾川渡りヴェール」プレゼント おもちゃの魚釣り

清らかな水が湧き出る「桜井の泉」で、目指せ魚釣りマスター！竹を使ったワークショップやストラックアウトもあるよ。

5 キッチンカー、マルシェ

たくさんの店が集結！かき氷やみたらし団子、りんごあめなどが食べられるよ。グルメも買い物も楽しもう♪

information

下記の駐車場を利用してください

- KYB労働組合研修センター(土田2595-1)*
 - 日特スパークテックWKSパーク西駐車場(土田2691-1)
- ※会場までは木曾川渡し場遊歩道(かぐや姫の散歩道)を通ってお越しください。



ワクワク、ドキドキ!



環境講座に参加しよう



問 環境課 ☎6816 ✉kankyo@city.kani.lg.jp

夏の思い出作り、自由研究のテーマにいかがですか。各講座のお申し込みは、氏名、住所、電話番号、学年(学生の場合)を各申込フォーム、郵送、電話、ファクス、メールのいずれかで連絡してください。

①親子で食・プラ講座～環境博士への道～

サントリーグループ、株式会社バローホールディングス、可児市が協力して行う環境講座です。食育やリサイクルについて楽しく学びませんか。

日時 8月6日(日) 9時30分～12時

場所 バロー人材開発センター(大森奥洞989-1)

内容 【プラ育】プラスチックのリサイクルについて学びます
【食育】実際に食材を触って食育について学びます

対象者 市内在住の小学生(3年生以上)とその保護者

定員 18組(抽選)

参加費 無料

申込締切 7月21日(金)

※サントリーとバローから、弁当と飲み物の提供があります。

①の申込フォームはこちら



②カワゲラウォッチング

可児川の水質調査をしてふるさとの川を体感します。石の下に潜む謎の水生生物と一緒に探しませんか。

日時 8月5日(土) 9時～12時

集合場所 総合会館

講師 村上哲生さん(元中部大学教授)

対象者 小学生以上(中学生以下は保護者同伴)

※未就学児も参加する場合は、事前に連絡してください。

定員 30人程度(抽選)

参加費 無料

申込締切 7月19日(水)



③可児市気温一斉観測100×100

今年で12年目。市内100カ所の気温を100年間を目標に観測します。未来の可児市のために参加しませんか。

観測日時 7月29日(土) 12時と22時の2回

対象者 市内在住で観測結果を報告できる人(温度計とマニュアルなどは配布)

参加費 無料

申込締切 7月19日(水)

②、③の申込フォームはこちら



風 水 害 から 命 を 守 る

防災安全課

夏は台風や大雨、ゲリラ豪雨などが発生しやすくなります。風水害から命を守るために、災害に備えることは非常に重要です。下記を参考に、災害時に適切な行動がとれるようにしましょう。

外出している時

台風の強い風にあおられ、工事現場の足場や看板資材が落下する危険性が高まるため、**頭上に注意**する。

大雨が降ると、マンホールや側溝のふたが開く危険性があるため、**冠水している道路には近づかない**。



落雷の時は開けた場所を避け、鉄筋コンクリート造りの**丈夫な建物に避難**する。

強風時は、自転車や店の立て掛け看板など、**倒れやすい物の近くを歩かない**。

自宅にいる時

台風や豪雨の時は、**屋根や窓の補修を行わない**（事前に補修する）。

台風の際は強風で窓ガラスが割れる可能性があるため、**雨戸（ない場合はカーテン）を閉める**。

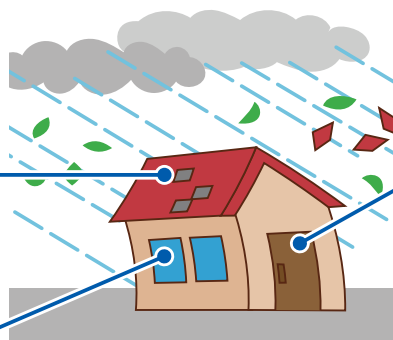

台風が接近したら不要不急の外出は避け、**台風が通り過ぎるのを待つ**。

就寝時や夜間に浸水が始まったら、自宅の**上の階に避難する**（夜間の避難所への移動は危険）。



避難所に向かう時

浸水が膝下近くまで来たら、近くにある**高い建物に避難する**（水の流が強いときは浸水15cmでも危険）。

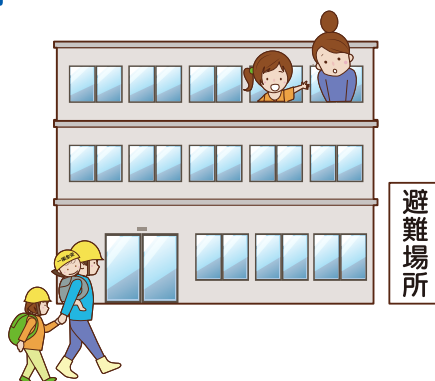

情報は災害時の命綱

「すぐメールかに」や「市公式LINE」、
「FMらら」を利用すると、災害情報をいち早く確認できます。普段からさまざまな情報ツールを利用して、災害に備えましょう。詳細は16ページを確認してください。

後 期

可児市職員募集

問 人事課

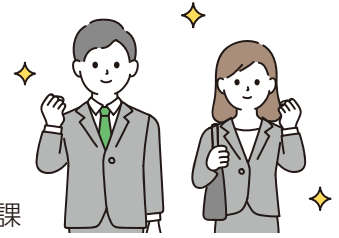

令和6年4月から働く職員を募集します。初級建築技術職^{ホームページ}以外は教養試験を実施しませんので、公務員試験対策は不要です。受験資格や試験についての詳細は、市HPに掲載する試験案内を必ず確認してください。なお、令和5年度可児市職員採用試験(前期)を受験した人は受験できません。

区分	職種	年齢要件 ^{※1}	学歴・資格	1次試験
M	一般事務職	32歳以下	4年制大学を卒業した人(来年3月までに卒業見込みの人を含む)	9月30日(土)、 10月1日(日) 【総合会館】 (予定)
N	土木技術職	36歳以下	4年制大学または高等専門学校 ^{ホームページ} の土木に関する専門課程を卒業した人(来年3月までに卒業見込みの人を含む)	
O	建築技術職	40歳以下	4年制大学または高等専門学校の建築に関する専門課程を卒業した人(来年3月までに卒業見込みの人を含む)	
P	福祉支援員【療育】	40歳以下	4年制大学を卒業した人(来年3月までに卒業見込みの人を含む)で、以下資格のいずれかを有する人(来年3月までに取得見込みの人を含む) 【資格】 特別支援学校教諭免許、小学校教諭一種免許、保育士資格、幼稚園教諭免許、言語聴覚士資格、作業療法士資格	
Q	初級建築技術職 ^{※2}	24歳以下	短期大学を卒業した人(来年3月までに卒業見込みの人、短期大学卒業程度の学力を有する人を含む)	9月17日(日) 【可児高等学校】
		22歳以下	高校を卒業した人(来年3月までに卒業見込みの人、高校卒業程度の学力を有する人を含む)	

※1 令和6年4月1日時点の年齢。

※2 学校教育法による4年制大学卒業者(卒業見込み含む)は受験できません。

採用人数 各職種とも若干名

申込の流れ

- 区分Q = ①市HPの申込フォームから申し込む
②市から郵送される「岐阜県市町村職員統一採用試験申込書」を作成
③エントリーシート(市HPに有)を作成
④「岐阜県市町村職員統一採用試験申込書」とエントリーシートを同課に直接
または郵送で提出

- 区分Q以外 = ①エントリーシート(市HPに有)を作成
②市HPの申込フォームから、エントリーシートを添付し申し込む

申込期間

- 区分Q = 7月3日(月)9時~7月31日(月)17時
区分Q以外 = 8月1日(火)9時~9月1日(金)17時



市HPで、先輩職員の声を紹介しています。
ぜひご覧ください。



市HP



可児市議会 議員選挙



市選挙管理委員会事務局

投票日 **7月30日** (日)

投票時間 7時～20時

投票所 郵送する投票所入場整理券でお知らせします。整理券に記載の地図を確認してお出掛けください

開票日時 投票日当日の21時から

開票場所 総合会館

投票速報 ホームページ 市HPに掲載

※換気や手指消毒など基本的な感染対策を行います。

投票できる人

平成17年7月31日以前に生まれた人で、令和5年4月22日以前から可児市に住民登録している人です。なお、投票前に市外へ転出した人は投票できません。

投票所入場整理券の注意点

- 投票の際は、1人ずつ切り離してお持ちください
- 入場整理券を忘れた場合や紛失した場合も投票できません。投票所で係員に申し出てください

候補者を知るには

候補者の氏名、経歴、政見などを記載した選挙公報を、新聞の朝刊に折り込みます。また、市の施設、市内の金融機関、郵便局、農協の他、ショッピングセンターやコンビニ(設置協力店)

選挙公報を設置する市の施設

市役所、総合会館、各地区センター、子育て健康プラザ・マーノ、福祉センター、文化創造センター・アーラ、可児川苑、B&G海洋センター、Lポート可児、福寿苑、兼山やすらぎ館、図書館本館・分館(帷子、桜ヶ丘)

期日前投票を積極的に活用しましょう

投票日に「仕事がある」、「投票区外へ外出の予定がある」などの理由で、期日前投票ができます。

に設置します。なお、市HPや市内23カ所に設置するポスター掲示場でも候補者を確認できます。

期日前投票の日程

期間	期日前投票所	時間
7月24日(月) ～ 7月29日(土)	市役所	8時30分～20時
	帷子・桜ヶ丘地区センター	9時～17時

- いずれの期日前投票所でも投票できます
- あらかじめ投票所入場整理券にある宣誓書に記入してお出掛けください
- A4サイズの宣誓書を市HPからダウンロードできます

投票所で支援が必要な人は

目の不自由な人は、点字投票ができます。その他、投票が困難と感じた人には、代理投票など補助を行いますので係員に申し出てください。

また、投票支援カードを市HPからダウンロードできます。希望する支援を記入し持参することもできますので、活用してください。

不在者投票をするには

次のいずれかに該当する場合は、事前に手続きをすることで不在者投票ができます。手続きには日数がかかりますので、早めに問い合わせてください。○長期出張や出産などで市外に滞在している人

○都道府県選挙管理委員会が指定した

投票所が変わります。次の投票区の投票所が変更となります。

○公職選挙法に定められている一定の障がい者に該当する人、要介護5の人、入院や介護施設などに入院・入所している人

羽生ヶ丘投票区

羽生ヶ丘公民館→羽生ヶ丘東集会所

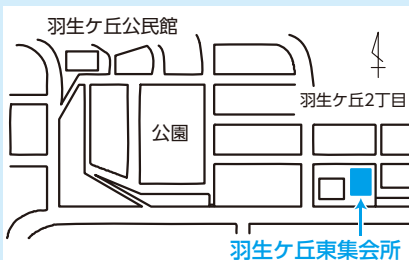

※羽生ヶ丘投票区は今回のみの変更。

大森北投票区

旧JA大森営業所→大森公民館





いじめを防止 vol.75

わたしたちが子どもたちを見守ります

問 子育て支援課

いまこや

カフェレストランiMakoya(下恵土)

Q.協力のきっかけは？

すべての子どもたちが笑顔いっぱい毎日過ごすようにと願い、参加しました。

Q.どんな取り組みを？

店内にポスターを貼り、いじめ防止を呼び掛けています。食を通じて子どもたちの心が豊かになるような店作りに努めています。



子育て健康プラザ・マーン内にあるカフェレストランです。

いじめ防止協力事業所・団体随時募集中！

このコーナーでは、子どもへの声掛けや見守りなど、いじめ防止につながる取り組みをしていただいている事業所や団体を紹介しています。



岐阜県広報

岐阜県からのお知らせ

点字版・音声版をご希望の方は、県庁広報課へご連絡ください
音声版には、CD(デジター編集)での提供と音声用のテキストデータの配信もあります
この情報は令和5年5月31日現在のものです。
この紙面に関するお問い合わせは、県庁広報課まで ☎058(272)1111(代) FAX 058(278)2506

情報ボックス



県広報は県公式ウェブサイト、広報紙ポータルサイト「マイ広報紙」・「岐阜イーブックス」、広報紙アプリ「マチイロ」でも公開中！
※掲載している二次元コードは、スマートフォンの機種やアプリなどによって、読み込めない場合があります

アイコン説明



催し

募集

資格・研修

その他

ぎふ・富山交流バスツアー 参加者を募集します

7月5日の「富山・岐阜交流の日」にちなんで富山県の魅力に触れる日帰りバスツアーです。

- とき/8月18日(金) ※定員40人(抽選)
- 料金/大人3,200円、高校生3,000円、中学生2,800円、小学生2,700円
- 申込方法/電話、メール、FAX等
- 申込期限/7月21日(金) 必着
- 申込先/(株)ボルテ ☎0574(26)4123
- 問/県地域振興課 ☎058(272)8197

ぎふ・富山交流バスツアー

検索

「GIAHS結の日」イベントを開催します

「清流長良川の鮎」が世界農業遺産に認定されたことを記念し、毎年7月の第4日曜日を「GIAHS結の日」としています。「清流長良川あゆパーク」をメイン会場として、鮎つかみどり大会など清流や鮎に親しむイベントを開催します。



- とき/7月23日(日) 10:00~16:00
- ところ/清流長良川あゆパーク(郡上市白鳥町長滝420-10)ほか
- 料金/無料(一部イベントは有料)
- 問/県里川振興課 ☎058(272)8455

川での水難事故が多発! ライフジャケット絶対着用!

川で遊ぶ場合は下記に注意して、無謀な行為は慎み、自分の命は自分で守りましょう。また、バーベキューのごみは持ち帰りましょう。

- ・ライフジャケットを必ず着用する
- ・岩や橋から飛び込まない
- ・川を泳いで渡らない
- ・護岸ブロックなど人工構造物には近づかない



- ※詳細は河川課ウェブサイトにて
- 問/県河川課 ☎058(272)8603

岐阜県博物館にて特別展開催 「岐阜の祭り みんなのこころ粹」

県内の様々な地域における祭りを紹介する特別展です。

- とき/7月7日(金)~9月3日(日)
- 料金/一般600円、大学生300円、高校生以下無料
- 問/岐阜県博物館 ☎0575(28)3111

岐阜県博物館

検索



サマージャンボ宝くじの購入は県内で!

みなさんに県内で購入していただいた宝くじの販売額のうち、約40%が県の収入となり、市町村振興や少子高齢化対策など、身近なところで役立てられています。宝くじはぜひ県内の売り場か宝くじ公式サイトでご購入ください。

- 発売期間/7月4日(火)~8月4日(金)
- 問/県財政課 ☎058(272)1130

【お知らせ】新型コロナウイルス感染症の拡大防止のため、イベント等の中止または変更になる場合があります。

スマホやタブレットで広報紙が読める >>>

広報紙をPC・スマホで @マイ広報紙

電子書籍ポータルサイト @岐阜イーブックス

まちを好きになるアプリ @マチイロ



子育て世帯生活支援特別給付金 低所得の子育て世帯に支給

問 福祉支援課

食費などの物価高騰に直面し、家計が悪化している低所得の子育て世帯に支給します。

対象者

ひとり親世帯

- ①令和5年3月分の児童扶養手当受給者、令和5年4月分の新規児童扶養手当受給者(支給済み)
- ②公的年金を受給していることにより、令和5年3月分の児童扶養手当の支給を受けていない人(要申請)
- ③食費などの物価高騰の影響を受けて家計が急変し、児童扶養手当の受給者と同じ水準の収入の人(要申請)

ひとり親世帯以外の世帯

- ④令和4年度中に実施した子育て世帯生活支援特別給付金(前回の給付金)の支給対象者(申請不要(支給済み))
 - ⑤令和5年3月31日時点で18歳未満の児童(障がい児の場合は20歳未満を養育する父母などで、令和5年1月1日以降の収入が急変し、住民税非課税相当の収入となった人(令和6年2月末までに生まれた新生児なども対象) (要申請)
- 支給金額** 児童1人当たり一律5万円
- 申請方法** 申請書(同課、市HP)に必要事項を記入し、同課に直接または郵送で提出

申請締切 令和6年2月29日(木)消印有効

後期高齢者医療制度のお知らせ

問 国保年金課

保険証が「薄い赤色」に変わります

現在の保険証の有効期限は7月31日です。新しい保険証は7月末までに送付します。

令和5年度の保険料が決まりました

7月中旬に通知書を送付します。納付書が入っている人は、期限までにお支払ください。年金引き、口座振替を利用してしている人は、自動的に振り替えられます。

なお、保険料を決定する保険料率は、2年ごとに見直しています。令和5年度は変更ありません。詳細は通知書または市HPを確認してください。



市HP

国民年金 保険料納付の免除・猶予

問 国保年金課

国民年金保険料を納めることが経済的に困難な場合、納付の免除・猶予を受けることができます(各要件有)。

令和5年度(7月～令和6年6月)の申請は7月1日から受け付けます。

「マイナポータル」からマイナンバーカードを利用した電子申請もできます。

持ち物 基礎年金番号またはマイナンバーが分かるもの、本人確認ができる書類、離職票(失業により特例免除を希望する人のみ)

※代理人申請の場合は、本人の年金手帳または基礎年金番号通知書が必須。また、代理人が別世帯の場合は委任状も必要。

ヤング検診(生活習慣病検診)

問 国保年金課

死亡原因の6割を占める生活習慣病は、若いときからの生活習慣が関連しているといわれています。予防のために1年に1回は健康診断を受け、自分の体の状態を把握しましょう。

対象者 20～39歳で国民健康保険に入っている人(7月中旬に案内を送付)

自己負担額(受診日に必要です)

- 胃がん検診あり 3500円
- 胃がん検診なし 1500円

生活改善はじめの一步講座 カラダにいい運動・夏

問 健康増進課

運動体験とプチ体力測定ができます。

日時 8月4日(金)10時～11時15分

場所 子育て健康プラザ・マーン

講師 金子真美さん(健康運動指導士)

対象者 成人

定員 15人(先着順)

受講料 無料

申込期間 7月14日(金)～27日(木)

広告



可児市名誉市民 故加藤孝造さんの追悼式

問 秘書政策課

4月17日に逝去された加藤孝造さんの生前の偉大なご功績とご遺徳を偲び、哀悼の意を表するため、多治見市、瑞浪市、並びに公益社団法人美濃陶芸協会と合同で追悼式を行います。一般の人も参列いただけます(申込不要)。ご香典、ご供花、ご供物の儀は固くご辞退申し上げます。

日時 7月31日(月)14時～

場所 バロー文化ホール(多治見市)

※バロー文化ホールの駐車場は利用不可。

駐車場 星ヶ台運動公園 第1駐車場(多治見市星ヶ台3丁目)

※12時30分から無料シャトルバス運行。

人間国宝の技と心を感じるー

市公式YouTubeでは、瀬戸黒の技法で人間国宝に認定された加藤さんの制作風景を、インタビューを交えて紹介しています。



加藤孝造さんの作品

問 健康増進課 可児市食育標語を募集

「毎食、野菜を食べること」を啓発する標語を募集します。最優秀作品は1年間、食育推進に活用します。

対象者 市内在住の小中学生

応募方法 応募用紙(同課、市HP^{ホームページ}に有)に必要事項を記入し、同課に直接または郵送で提出

応募締切 9月4日(月)

その他 入賞者には図書カードを贈呈。

応募作品は未発表の作品に限ります。応募作品は返却しません。作品の著作権などの一切の権利は可児市に帰属します。



可児市食育マーク
モリモリキング



市HP

問 高齢福祉課 認知症知っ得講座 はじめての1歩

認知症を知り、認知症の予防体操(コグニサイズ)を体験しませんか。

日時 7月27日(木)13時30分～15時

場所 広見東地区センター

講師 中津智広さん(のぞみの丘ホスピタル理学療法士)、地域包括支援センター職員

定員 20人(抽選)

受講料 無料

申込締切 7月20日(木)

広告





带状疱疹ワクチン接種費用の助成

健康増進課

7月1日から带状疱疹ワクチン接種費用の一部助成が始まります。接種を受ける医療機関によって助成方法が異なりますので、注意してください。対象者は可児市に住民登録があり、満50歳以上の人です。助成は生涯に一度限りです。

対象ワクチン	助成額
シングリックス (不活化ワクチン)	1回につき1万円 (上限2回で2万円)
ビケン(生ワクチン)	4,000円

助成までの流れ

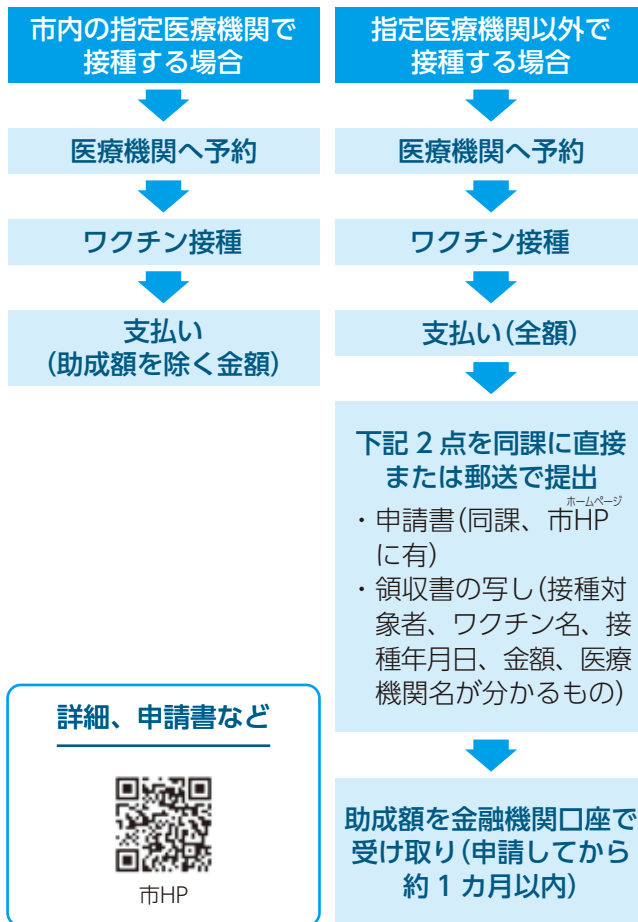

指定医療機関	
今渡	今井内科、奥村皮フ科、武市クリニック、たなかハートクリニック
川合	梶の木内科医院
下恵土	あんどうクリニック、杉山こどもクリニック、ローズベルクリニック
土田	可児さとう内科、可児とうのう病院、たかぎ内科
帷子新町	西可児医院、林医院
坂戸	Akinakaむらクリニック、ひまわりファミリークリニック
下切	はたのクリニック
羽崎	こんどう内科クリニック
桜ヶ丘	桜ヶ丘クリニック、桜ヶ丘診療所
皐ヶ丘	さつきクリニック
瀬田	わかやまクリニック
兼山	藤掛内科
広見	宗宮整形外科、濃成病院、東可児病院、藤掛病院、堀澤医院
中恵土	キッズクリニックありす、みなもり内科クリニック

広告



**令和6年成人式
実行委員・サポーター募集**
問 地域協働課 ☎kyodo@city.kari.jp

令和6年1月7日に開催する成人式を、一緒に創り上げませんか。

内容 成人式の記念冊子、式典・記念イベントの企画、運営・進行など

対象者

①実行委員⇨令和5年度に20歳を迎える人(平成15年4月2日～平成16年4月1日生まれ)

②サポーター⇨令和6年度に20歳を迎える人(平成16年4月2日～平成17年4月1日生まれ)

募集人数 ①②合わせて12人程度

申込方法 氏名、住所、電話番号、生年月日を申込フォーム、電話、メールのいずれかで連絡

申込締切 7月21日(金)



申込フォーム

**可児市のじまんとはこり
おしゃべり会**
問 可児郷土歴史館 ☎0211

郷土歴史館の展示から、職員選りすぐりのテーマを日替わりで、楽しくおしゃべりします。どんな話が聞けるのかは、当日のお楽しみですよ。

期日 7月17日(祝)、22日(土)、30日(日)、8月5日(土)、13日(日)

時間 10時30分～、13時30分～(30分程度)

場所 可児郷土歴史館

入館時間 9時30分～16時

入館料 大人210円、高校生以下・障がい者(手帳提示)と付き添い1人は無料

原爆と人間展
問 地域協働課

原爆に関するパネル展示です。被爆者の体験談なども聞けます。

期日 8月10日(木)～13日(日)

時間 9時30分～16時30分

場所 広見地区センター

教育に関するアンケートにご協力を
問 教育総務課

教育振興基本計画を策定するため、未来を担う子どもへの思い、今後の教育施策に関する意見を募集します。回答フォームから回答してください。

実施期間 7月1日(土)～31日(月)



回答フォーム

ポスターを募集
問 ①環境課 ②都市計画課

①環境に関すること

入賞作品2点を環境フェスタのポスターとパンフレットに使用します(入賞者に図書カードを贈呈)。

対象者 市内在住・在勤・在学の人

応募方法 作品の裏に氏名、住所、電話番号、年齢(学年)を記入し、同課に直接または郵送で提出

応募締切 10月6日(金)

②花いっぱい運動に関すること

会長賞作品は、令和6年度花いっぱい運動のポスターに使用します。

対象者 市内在住、在勤、在学・在園の人

応募方法 作品の裏に氏名、住所、電話番号、職業(学校、園名)、年齢(学年)を記入し、同課に直接提出

応募締切 11月24日(金)

共通事項

規格 四つ切り画用紙に絵の具、クレヨンなどで描いたもの

※未発表の作品に限ります。応募は1人1作品まで。作品の著作権は、委員会および市に帰属します。

マイナンバーカード出張窓口
問 市民課

マイナンバーカードの申請サポートを行います。申請条件や必要書類など詳細は市HP(ホームページ)で確認するか、問い合わせてください。

期日・場所

○7月5日(水)⇨平牧地区センター

○7月19日(水)⇨川合地区センター

時間 9時30分～12時



市HP

広告

最新情報は市HPで確認するか、
主催者に問い合わせてください。



空き家の無料相談会
問 施設住宅課
☎ sisetujutaku@city.kani.jp

空き家の管理、活用、解体などの困りごとについて相談できます。

日時 7月26日(水)10時～16時20分
(1組50分まで)

場所 市役所4階第2会議室

相談員 岐阜県住宅供給公社「空き家・すまい総合相談室」相談員

対象者 空き家または空き家になる予定の住宅の所有者(親族・相続人も可)

定員 5組(先着順)

申込方法 氏名、電話番号を電話またはメールで連絡

申込期間 7月4日(火)～21日(金)



ホームページ 市HP

可児・御嵩発明くふう展 作品募集
問 産業振興課 ☎ 4754
☎ sangyosinko@city.kani.jp

優秀作品は県の作品展に推薦します。

一般の部

応募資格 市内在住、在勤の個人・グループ

募集作品 産業、日常生活に有益なアイデア作品や発明考案品など(出品は1人2点まで)

児童・生徒の部

応募資格 市内の小学校、中学校、高等学校の児童・生徒

共通事項

規格 縦・横・高さがいずれも1m以下

「緑の募金」緑化推進活動助成事業
問 産業振興課

皆さんから寄せられた緑の募金の交付金をもとに、市内の緑化推進に関する活動に対し、助成金を交付します。

対象者

- 市内の自治会や市民が組織する各種団体
- 市内に事務所または工場を有する企業

対象活動 10月1日から令和6年3月31日までに予定している事業(国または地方公共団体などから類似する補助金や助成金を受けていないこと)

対象経費 市内にある公共用地で植樹などを行う場合の苗木などの購入費

助成限度額 20万円(1団体当たり原則年1回まで)

※申請内容を審査の上、予算の範囲内で助成額などを決定します。

申請方法 申請書(同課、市HPに有)

内、重さ20kg以内

応募方法 申込書(同課、市HPに有)を同課に直接、ファクス、メールのいずれかで提出

※小中学生は学校を通して応募してください。

応募締切 8月31日(木)17時

作品搬入日時 9月5日(火)14時～17時

搬入先 福祉センター



市HP

に、活動箇所の図面、活動に係る費用の見積書(3社程度)を添えて同課に直接提出

申請締切 8月18日(金)



市HP

岐阜県身体障害者更生相談所の巡回相談
問 福祉支援課

補装具の交付や修理の相談、身体障害者手帳の取得相談などを受け付けます(要事前申込)。

日時 7月19日(水)13時30分～14時30分

場所 福祉センター

対象者 肢体不自由でお悩みの人

東京圏からの移住を支援
問 秘書政策課

東京圏から可児市に移住し、就業や起業、テレワークをする人などに支援金を支給します。要件など詳細は市HPをご確認ください。



市HP

交通安全功労者表彰の受賞者
問 防災安全課

交通安全の推進に貢献した次の市内の個人、団体、学校が、会長賞や連名賞を受賞しました。

会長賞(県知事が表彰)

- 個人 橋上靖さん(地区交通安全協会 会監事)

- 団体 交通安全協会帷子支部
- 学校 今渡南小学校

連名賞(県警本部長と県交通安全協会 会長が表彰)

- 個人 三宅善雄さん(交通安全協会 土田支部長)、加納寛之さん(自転車組合可児支部長)、武藤房子さん(地区交通安全協会副会長)
- 団体 交通安全協会平牧支部、春里支部、久々利支部
- 学校 二ひめ幼稚園、かたびら第二幼稚園、広陵中学校

介護サービス運営事業者募集
問 介護保険課

サービス種別 定期巡回・随時対応型 訪問介護看護(1事業所)

申込期間 7月10日(月)～8月4日(金)

※募集要項など詳細は市HPで確認してください。



市HP

ぎふ省エネ家電購入応援キャンペーン
問 県脱炭素社会推進課
☎ 058(272)8405

県内在住の人を対象に、省エネ性能の高い電気冷蔵庫、電気冷凍庫、エアコンの購入費用を補助します。詳細はHPを確認してください。



HP

夏休み小中学生イベント in 岐阜医療科学大学

問 岐阜医療科学大学 可児キャンパス
☎6555 ☒nanairo@u-gifu-ms.ac.jp

大学を身近に感じられる小中学生向けのイベントを開催します。

期 日 8月10日(木)
場 所 岐阜医療科学大学可児キャンパス

集まれ小中学生！看護師体験

対象者 午前の部＝小学生、午後の部＝中学生
定 員 各30人(抽選)

くすりを使って簡単な実験をしてみよう！

対象者 中学生※きょうだいは小学校5年生から参加可。
定 員 午前、午後の部ともに各20組(抽選)

共通事項

参加費 無料
申込方法 申込フォームまたはメールで申し込み
申込期間 7月14日(金)～23日(日)
詳細の確認と申し込みはHPで行ってください。関キャンパスでも同日にイベントを開催します。



HP

森の学校(夏)
問 里山クラブ可児の大見さん
☎0574-1-310000 ☒ak_om@ahoo.co.jp

里山の竹や木を使った昔ながらの遊び道具作りや、田んぼの生物調査を行います。また、お昼にはキーマカレーを食べます。

日時 8月11日(祝)9時～13時

場所 我田の森(久々利)

対象者 小学生とその保護者

定員 10組(先着順)

参加費 大人400円、小学生300円

持ち物 水筒

申込方法 住所、氏名、電話番号を電話またはメールで連絡

申込期間 7月17日(祝)～8月4日(金)

トークカフェ「想いを見える化してみよう」
問 市民公益活動センター・ミン
☎1-2510 ☒knc@kani-npo.gr.jp

思いやアイデアをどう言語化し、伝えるか。思考の整理方法と伝え方を学びます。

日時 7月22日(土)13時30分～15時30分

場所 総合会館

講師 山口由美子さん(可児市NPO協合理事長)

参加費 500円

申込方法 氏名、住所、電話番号を電話、ファクス、メールのいずれかで連絡

申込締切 7月21日(金)

標語・300字小説を募集
問 可児市人権啓発センター
☎7990

道徳的な「感謝・希望・勇気・友情」の大切さ、尊さに関する作品を募集します。小説には必ず題名と会話を入れてください。

応募資格 市内在住の人

入賞作品 標語30点、小説7点を人権週間(12月4日～10日)などに市施設に展示、機関紙「ぬくもり」などに掲載

入賞発表 11月初旬(入賞者には図書カードなど贈呈)

応募方法 はがきに氏名、住所、電話番号、作品(標語は2点、小説は1点まで)を記入し、同センターへ郵送(〒509-0214 広見1-5)

※小中学生は学校を通して応募してください。

応募締切 9月1日(金)消印有効

開放講座「水と街道」
問 国土交通省多治見砂防国道事務所 ☎0574-7604 ☒cr-s85333@mlt.go.jp

東濃地方と木曾南部地方を中心に、個人ではなかなか行くことのできない砂防ダムや道路工事の現場などを見学します。

期 日 8月20日(日)、9月9日(土)、10月12日(木)

場 所 多治見砂防国道事務所、多治見駅、中津川駅、中津川市役所

対象者 18歳以上

定員 各20人程度(選考、初参加者優先)
受講料 各100円程度(保険料)
申込方法 氏名、住所、電話番号、年齢、参加希望講座、応募動機を郵送(〒507-0023 多治見市小田町4-8-6)、ファクス、メールのいずれかで連絡

※参加者に「SABOカード」を贈与。
申込締切 7月28日(金)必着

可児夏まつり2023
市民踊り練習会

問 可児夏まつり実行委員会 ☎0011

一緒に夏祭りを盛り上げませんか。

期 日 7月12日(水)、21日(金)

時間 19時30分～20時30分

場所 広見地区センター

持ち物 動きやすい服装、室外用靴、タオル、飲み物

曲目 おどろまいか、可児音頭2000、花まつり、しんぶんのうた、ヤングマン

市民鑑賞会 手話狂言の魅力を知ろう
問 岐阜そご劇団いぶさ ☎058(706)0000 ☒idea1_gifu9_ibuki82@yahoo.co.jp

手話狂言を通して手話の魅力に触れてみませんか。

日時 9月30日(土)14時～15時

場所 文化創造センター・アーラ

内容 小舞、手話狂言ほか

入場料 800円(協力券)

申込方法 氏名、電話番号をファクスまたはメールで連絡

申込期間 7月1日(土)～9月29日(金)



無料セミナー

問 可児商工会議所
☎0011

小規模事業者持続化補助金活用セミナー

補助金の経営計画書と補助事業計画書の書き方のコツを解説します。

日時 7月14日(金) 18時30分～21時

場所 総合会館

講師 水野輝彦さん(中小企業診断士)

定員 20人

申込締切 7月13日(木)

DX応援セミナー

DXとは何か、どこから進めればよいか、解説します。

日時 7月24日(月) 14時～16時

場所 広見地区センター

講師 永井信夫さん(ITコーディネーター)

定員 24人

申込締切 7月21日(金)

事業再構築補助金活用セミナー

申請書の作成方法やポイントを学び、公募要領や手引きに基づいた制度内容を解説します。

日時 7月28日(金) 18時30分～21時

場所 広見地区センター

講師 水野輝彦さん(中小企業診断士)

定員 24人

申込締切 7月27日(木)

※日本商工会議所の「事業環境変化対応型支援事業」を活用して実施。

日商簿記3級講習会

問 可児商工会議所
☎0011

簿記の基礎から日商簿記3級程度の内容が学べます。

期日 8月29日～10月19日の火・木曜

日(全15回)

時間 19時～21時

場所 総合会館

受講料 1万3000円

講師 向井正義さん(税理士)

定員 20人

申込締切 8月21日(月)

※定員に満たない場合、中止する可能性があります。

アーチェリー体験教室

問 可児市体育連盟
☎8600

期日 8月4日(金)、11日(祝)、18日(金)、25日(金)

時間 19時30分～21時

場所 可児市運動公園(坂戸)

内容 アーチェリーについての説明や実射体験

対象者 中学生以上(小学校4～6年生は親子の参加に限り可)

定員 各3人(先着順)

受講料 無料

持ち物 動きやすい服装

申込方法 同連盟に直接または電話で

申込開始 7月14日(金)

連絡

和装・作法教室

問 和装・作法教室穂垂るの会の奥村さん
☎0011
kono(mane)@auno ☎minor:928@gmail.com

浴衣の自装と和の作法を学ぶ全3日の教室です。

期日 7月24日(月)、26日(水)、28日(金)

時間 10時～15時

場所 文化創造センター・アール

対象者 小学生から高校生

定員 25人(先着順)

受講料 無料

申込方法 電話またはメールで連絡

申込締切 7月23日(日)

少林寺拳法体験・護身術教室

問 担当の橋本さん ☎090(7688)03008
gurikan@nack.ne.jp

初歩の技、子どもや女性向けの護身術を伝授します。

期日 7月29日(土)、30日(日)

時間 10時～12時

場所 錬成館

対象者 年少児以上

定員 各20人程度(先着順、2日間受講可)

受講料 無料

申込方法 氏名、電話番号を電話またはメールで連絡

申込期間 7月15日(土)～28日(金)

期日 7月20日(木)～8月31日(木)

問 可児市民限定 入村料半額
問 博物館明治村 ☎0568⑦0314

入村料(割引後) 大人1000円、65歳以上・大学生800円、高校生600円、小中学生350円

優待方法 免許証など市内在住が分かるものを提示(1人の証明で5人まで。他の割引との併用不可。65歳以上、大学生、高校生は要証明)

日本モンキーパーク 可児市民優待 入園割引

問 日本モンキーパーク ☎0568⑧0870

期間 7月8日(土)～9月10日(日)

入園料(割引後) 中学生以上1200円

2歳以上800円(のりほっぺたい券付き)

は、中学生以上3600円、小学生3300円、2歳以上2600円)

優待方法 免許証など市内在住が分かるものを提示(1人の証明で4人まで。他の割引券との併用不可)

※プール、世界サル類動物園は別途入園料。

7月11日から20日は夏の交通安全県民運動

問 可児警察署交通課 ☎0110

夏は屋外で遊ぶ子どもや、暑い日中を避け夜間に散歩などで外出する高齢者が巻き込まれる事故が増える傾向があります。事故に遭わない、起こさないために次のことに気を付けましょう。

- 歩行者は左右を確認して横断歩道を渡る
- ドライバークは歩行者を見かけたら速度を落とす
- 飲酒運転は絶対にしない

定期開催の催し

定 定員 申 申込期間 対 対象者 参 参加費 ㊦ 地区センター

催し名		期日	時間	場所	備考	問合せ先
美濃焼講座	Aコース(全3回)	8/29(火)、31(木)、 9/14(木)	10:00~12:00	陶芸苑 (可児郷土歴史館隣)	定 各16人(抽選) 申 7/30(日)まで 対 市内在住・在勤の成人 参 各コース 1,500円 3日間で3、4個の茶碗などを作陶します	可児郷土歴史館 ☎0211 ☎0238 ✉ kyodorekisikan@city.kani.lg.jp
	Bコース(全3回)		13:00~15:00			
	Cコース(全3回)	8/30(水)、 9/1(金)、15(金)	19:00~21:00			
よろず(なんでも)相談 (結婚、悩み事相談など)		7/24、8/14(月)	13:30~16:30 (1回50分程度)	福祉センター	要予約、電話相談可 (個人面談・秘密厳守)	ひまわりの会の小西さん ☎090(2574)7770
①スマホ学習会 ②パソコン学習会		7/24(月)		今渡㊦	定 各20人(先着順、要事前申込) 参 各500円 (初回のみ入会金別途500円)	かじろそこんらぶ の谷中さん ☎080(6945)3880
③スマホ・パソコン学習会		7/18(火)	①10:00~12:00 ②③13:00~15:00	桜ヶ丘㊦	サークル・団体向けスマホ出前講座お受けします。日時や費用などはご相談ください 8月は休講します	
		7/25(火)		帷子㊦		
歌声サロン「愛岐」		8/10(木)	13:30~15:00	春里㊦	ピアノ、ハーモニカなどの演奏で 童謡・唱歌・懐メロなど	
おもちゃ病院かに		7/15、8/5(土) 7/22(土)	9:30~11:30	福祉センター 桜ヶ丘児童センター	部品交換が必要な場合は 事前にお知らせします	おもちゃ病院かにの葛山さん ☎090(5102)6163
中濃司法書士無料法律相談会 (不動産、相続、多重債務など)		7/23(日)	13:30~16:30 (1回30分以内)	美濃加茂市生涯学習センター	申 7/18(火)まで (受付は平日の13:00~16:00)	司法書士総合相談センター ☎058(248)1715

わくわく体験館

☎65 1515



ガラス工芸の体験をしてみませんか

①吹きガラス コップ

対象者 小学5年生以上
参加費 2,500円から(材料費込み)
定員 3人

ペーパーウエイト

対象者 小学3年生以上
参加費 2,000円(材料費込み)
定員 3人

②トンボ玉

対象者 小学3年生以上
定員 20人
参加費 1,800円から



③ステンドグラス体験

対象者 小学5年生以上
定員 20人
参加費 3,600円(材料費込み)

④その他の体験

- ・サンドブラスト
- ・フュージング
- ・ヴェネチアンアクセサリー
- ・夏限定! 風鈴の絵付け など

※詳細はHPで確認するか、
問い合わせてください。



B&G海洋センター

☎62 8603



トレーニングルーム利用には事前の講習が必要です(各回約2時間)

日時 8/2(水)19:00~
8/11(祝)10:00~
8/20(日)13:30~
8/29(火)10:00~

対象者 高校生以上

定員 各16人

受講料 2,100円

持ち物 動きやすい服装、室内用靴

申込方法 窓口または電話で連絡

受付開始 7/16(日)

図書館だより

図書館本館(広見) ☎05120
帷子分館 ☎08530
桜ヶ丘分館 ☎03473

開館時間

本館 火~金 10:00~19:00
土日祝 10:00~17:00

※7月21日から8月27日は9時30分開館。

帷子・桜ヶ丘分館 9:00~17:00

7月・8月の休館日(本館・分館共通)

毎週月曜日、7/28(金)、8/25(金)
※7月30日(日)は桜ヶ丘分館のみ臨時休館。

展示の案内 (本館)

宮沢賢治没後90周年 賢治の世界を旅しよう

期間 7/1(土)~27(木)

宮沢賢治は「注文の多い料理店」「銀河鉄道の夜」など、今なお多くの人々に愛される数々の童話を生み出しました。子どもも大人も、じっくりと賢治の世界を旅してみましよう。

「可児市のじまんとほこり」をご紹介します

期間 7/29(土)~8/24(木)

「可児市のじまんとほこり」の本物を展示している市内の博物館を紹介します。夏休みの自由研究のヒントに出会えるかも!?

新しく入った本 (自転車本)

運動不足の解消として、自転車が注目されています。自転車旅をしてみませんか。

『臆病者の自転車生活』

安達茉莉子/著(亜紀書房)

『自転車キャンプ大全 自転車×キャンプは最高に楽しい!』

田村浩/著(技術評論社)

『サイクリング入門 めざせ!しまなみ海道』

(八重洲出版社)

『10日で走破! 自転車で行く東海道五十三次』

(成美堂出版)

『二輪一会 二度と会えない人』

友竹亮介/著(みらいパブリッシング)



緊急情報がいち早く届くツール

緊急情報などがメールやプッシュ通知で届きます

「すぐメールかに」

「可児市公式LINE」

登録方法など詳細は市HPをご覧ください。19ページに掲載するTwitter、Facebookでも情報が受け取れます。

情報を文字でも配信。FM++をダウンロードして「FMらら」を選択

その他のツール 日頃から、複数の情報収集手段を用意しておきましょう。

さまざまな災害情報を「Yahoo!防災速報」

停電?と思ったら「停電情報お知らせサービス」

防災行政無線の内容を電話で確認できます(無線放送後24時間で消去)

☎ 1548

7月の税金など

納期限は7月31日(月)です。

口座振替をご利用の場合には、残高不足にご注意ください。

- 固定資産税・都市計画税…………… 第2期
- 国民健康保険税…………… 第2期
- 介護保険料…………… 第2期
- 後期高齢者医療保険料…………… 7月期

市税・料金の納付をスマートに

問 収納課

納付方法①…スマホなどから決済アプリで納付

利用可能な決済アプリ

納付方法②…口座振替で納付

申込方法

取扱金融機関へ納税(納入)通知書と預貯金口座届出印を持参し手続き

どちらも便利です

けっさい&ふりかえり

対象の市税・料金

市県民税(普通徴収)、市県民税(特別徴収)^{*1}、固定資産税・都市計画税、軽自動車税(種別割)、国民健康保険税^{*2}、介護保険料^{*2}、後期高齢者医療保険料^{*2}、市営住宅使用料、上下水道料金、保育園保育料等、キッズクラブ保育料・保険料、学校給食費^{*1}

^{*1} 口座振替のみ。 ^{*2} 普通徴収のみ。

8月の不燃ごみ・リサイクル資源回収日

※ごみは当日の8時までに出してください。休日や祝日も回収します。

収集地区	ガラス類 瓶資源 紙容器	金物類 粗大ごみ	缶 ペットボトル トレイ資源	陶磁器類
中恵土・下恵土・禅台寺・徳野南・平貝戸・明智・石森・石井	2 (水)	9 (水)	16 (水)	5 (土)
今渡・土田	7 (月)	14 (月)	21 (月)	12 (土)
菅刈・西帷子・緑・鳩吹台・若葉台・虹ヶ丘	3 (木)	10 (木)	17 (木)	19 (土)
東帷子・愛岐ヶ丘・長坂・光陽台・長洞・帷子新町	10 (木)	17 (木)	24 (木)	26 (土)
川合・川合北・谷迫間・清水ヶ丘・日本ランド・美里ヶ丘・坂戸・矢戸・塩・塩河・室原・坂戸台	9 (水)	16 (水)	23 (水)	—
久々利・羽崎・二野・緑ヶ丘・羽生ヶ丘・瀬田・柿田・しらすぎ・淵之上・兼山	11 (金・祝)	18 (金)	25 (金)	—
下切・北姫ニュータウン・姫ヶ丘・みずきヶ丘・今・広眺ヶ丘・広見	4 (金)	11 (金・祝)	18 (金)	—
桜ヶ丘・鼻ヶ丘・桂ヶ丘・小滝苑・柿下・大森・松伏・大森台・星見台	1 (火)	8 (火)	15 (火)	—

エコドーム開催日

日 時	毎週火・木曜日 9:00～12:00 毎週日曜日 9:00～15:00 ※年末年始(12/29～1/3)は休場。
回収品目	飲食用の瓶・缶、ペットボトル、トレイ、発泡スチロール、古着、紙類(紙パック、段ボール、紙容器、新聞、雑誌、チラシ)、使用済み小型家電(家電リサイクル法に定められたものは除く。回収ボックス投入口に入る程度の大きさまで)、廃食用油、乾電池、ボタン電池、蛍光灯、羽毛ふとん(ダウン50%以上のものに限る) ※新聞とチラシは分ける。
場 所	可児市エコドーム (姫ヶ丘4-9・可児工業団地内)

ガレキ処分場開催日

日 時	毎月第2・4日曜日 9:00～16:00
場 所	大森ガレキ処分場(大森347-2)

ごみ出し日通知など便利な機能ができる
ごみ分別アプリ「さんあ〜る」
詳細はこちら▶

市HP

**【可児地区4病院】
 休日・祝日の日直、宿直体制**

可児とうのう病院、東可児病院、藤掛病院、桃井病院の休日・祝日の日直、宿直の情報を市HPで確認できます。
 受診する際は、事前に電話で連絡してください。



救急医療情報センター（可茂消防本部内）

☎ **25 3799**

365日・24時間対応

岐阜県内の受診可能な医療機関を紹介しています。救急車を呼ぶほどではないが診てほしい、どこを受診すれば良いかわからないなどの場合にご利用ください。



子ども医療電話相談

#8000 または ☎058(240)4199

休日や夜間の子どもの急な病気やけがの際に、家庭での対処法や医療機関を受診すべきかについて、専門の相談員に電話で相談ができます。



利用時間

- 月～金曜日…18：00～翌朝8：00
- 土曜日、休日、年末年始（12/29～1/3）…24時間

7・8月の歯科休日診療当番医

期日	当番医院名（所在地）	電話番号
7/17(月・祝)	渡辺歯科(坂戸)	☎6066
8/11(金・祝)	さばし歯科(土田)	☎8500

診療時間 10：00～15：00

- 休日に歯の急病で治療が必要な場合にご利用ください。
- 必ず電話してからお出掛けください。

8月の日曜窓口 13日、27日
 （毎月第2・4日曜日）

時間 8：30～17：15

場所 市役所庁舎東館（入り口は東口）

業務内容	担当課
住民票・戸籍の証明書・印鑑証明書の発行、戸籍の届出、印鑑登録・廃止、パスポートの受け取り、マイナンバーカードの新規申請*（27日のみ）・更新手続き*、受け取り* *要予約。 （住所変更やパスポートの申請はできません）	市民課
各種税務証明書の発行	税務課
税の支払い、納税相談	収納課

8月の無料相談

相談名	期日	時間	場所	備考	問合せ先	
不動産取引相談	1日(火)	13:00～16:00	市役所 2階会議室	不動産取引引きに関する相談	全日本不動産協会岐阜県本部 ☎058(272)5968	
行政相談	17日(木)	13:30～15:30	市役所 1階相談室	国の行政全般に対する意見や要望などの相談	総務課	
消費生活相談	毎週月～金曜日 (祝日を除く)	9:00～15:00	市役所 3階応接室	相談員：消費生活相談員	産業振興課	
就労相談	毎週水曜日	10:00～17:00	総合会館	対象者：15歳から49歳までの無業状態の人（要予約）	岐阜県若者サポートステーション ☎058(216)0125	
心配ごと相談	8日、22日(火)	13:00～15:30	福祉センター	相談員：司法書士、民生児童委員	市社会福祉協議会 ☎1555	
発達と教育の相談会	30日(水)	9:30～15:30	総合会館	小中学校、教育研究所に電話で申し込む	教育研究所 ☎4841	
心の電話相談	毎週月～金曜日 (祝日を除く)	9:00～16:00	総合会館	不登校、いじめなど学校生活に関わる相談	教育研究所 ☎2444	
ことば・発達相談	毎週月～金曜日 (祝日を除く)	予約時に相談して決める	子育て健康プラザ・マーン	就学前の子どもの発達に関する相談（要予約）	こども応援センターぱあむ ☎1205	
いじめの相談・通報	毎週月～金曜日 (祝日を除く)	8:30～17:00	子育て健康プラザ・マーン	電話、インターネットでも相談を受け付けています	いじめ防止専門委員会相談室（子育て支援課内） ☎0120(263)115	
法律相談	毎週火曜日 (祝日を除く)	13:00～16:00	市役所 1階相談室	相談員：弁護士（要予約） 4週先まで予約可（定員有）	地域協働課	
人権・困りごと相談	2日(水)	13:00～16:00	福祉センター	相談員：人権擁護委員		
男女共同参画	悩み相談	19日(土)	文化創造センター・アール	相談員：専任アドバイザー（要予約、電話相談も可）	地域協働課 ※8/7(月)8:30申込開始。	
	法律相談			相談員：女性の弁護士（要予約）		
障がい	精神保健福祉相談	23日(水)	13:30～16:30	市役所 1階相談室	心の病気（うつ病など）の相談（要予約）	福祉支援課
	交流サロン	9日(水)	13:30～15:00	市役所 4階第3会議室	知的・発達障がいのサロン形式の相談（要予約、個別相談も可）	
	就労支援相談	22日(火)	13:30～15:00	ハーモニー（福祉センター内）	要予約	サテライト t（ティー） ☎0572@9721

戻ってきた地域の盛り上がり！

帷子センターまつりが開催されました。地域の子どもたちが歌や書道によるパフォーマンスを披露し、オープニングセレモニーを盛り上げてくれました。スタンプラリーや射的、ヤギさんの除草隊、4年ぶりとなる飲食ブースなどもあり、大人も子どもも楽しめる1日になりました。

初めて会場を訪れた兄弟は「コロナが怖くて今まで来たことがなかった。楽しいから来年もまた遊びに来たい」と楽しそうに話していました。



歌を披露する、かたびら幼稚園の年長児たち



大盛況の射的



ヤギさんの除草隊との触れ合い

激甚化する災害に備えて

風水害に備えて、災害対策本部の運営方法の再確認と強化をするため、水防訓練を行いました。

市役所では、情報伝達方法や意思決定への手順を確認した後、警察・消防などの関係機関と意見交換をしました。

また、各地区センターの避難所開設や、多文化共生センター・フレビアでの避難情報の多言語対応、消防団による土のう作りなどの現場対応も行いました。



災害対策本部訓練



消防団による土のう作り



避難情報の多言語対応訓練



可児っ子495 しんちゃん



スマホやタブレットで広報紙が読める!

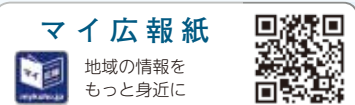

目次

- P2 木曽川水あそび
- P3 環境講座に参加しよう
- P4 風水害から命を守る
- P5 後期可児市職員募集
- P6 可児市議会議員選挙
- P7 いじめを防止、県広報
- P8 お知らせ旬タイム
- P16 ごみ・リサイクル日程、無料相談など
- P18 ズームアップかに
- P19 広報番組、#かにスタ

広報かには、ボランティアグループ「音訳・ヴォイスの会」により音訳されています。音訳版を希望する人は、図書館本館または福祉支援課へご連絡ください。

広報番組のお知らせ

※番組内容は、急遽変更する場合があります。



市政、子育て、福祉など、あなたの知りたいに答える番組です。

放送時刻 毎日 7:00・12:00・17:00・19:00・23:30

7/1(土)~7(金) 広報ナナム読み

7/8(土)~14(金) 尾木ママの子育て相談会

7/15(土)~21(金) 夏休みだ!子どもイベント満載

7/22(土)~28(金) いつまでも元気!

7/29(土)~8/4(金) 可児そだちに新しい仲間!

FM5らで

おはよう可児市役所

放送時刻 月~金曜日 8:00

可児市役所からこんにちは

放送時刻 木曜日 11:20・18:00

7/6 7/20

市政情報

7/13 7/27

可児市ふるさと広報大使塚本明里の「あかりい話」

「あかりい話」はインターネットでいつでも聞けます。



可児市の情報をゲット!



見頃のバラをアップで撮影
ピンクのグラデーションが
すてき☆

みんなの投稿を紹介するよ!

Nice #かにスタ

可児市で見つけた素敵な場所や思い出の場所、おいしい食べ物も、#かにスタをつけて投稿しよう!

今月はぎふワールド・ローズガーデン特集



ウェルカムガーデンから
こんにちは☺
色とりどりのバラがいっぱい♡



ピンクのバラのアーチ
おとぎの国の入り口みたい🌸

市の人口 6月1日現在 ()内は前月比 **100,372人**(- 11) 男 49,711人(- 11) 世帯 44,073世帯(+ 48) 女 50,661人(± 0)

