桜ケ丘地区センターだより

令和６年１月 第 70号
桜ケ丘地区センター発行 Tel ６４－００５１
ホームページは「桜ケ丘地区センター」で検索！

謹んで新年のご挨拶を申し上げます

昨年５月に新型コロナの位置付けは、季節性インフルエンザと同じ５類感染症に移行し、特措法による様々な対策要請は終了しました。改めて、これまでの感染症対策へのご協力に感謝申し上げます。

桜ケ丘地区センターの活動も、貸室、サークル活動や講座の開催など、平常に戻ることができました。ご来館、ご利用、ありがとうございました。

また、「桜ケ丘ハイツ秋まつり」は、４年ぶりに館外飲食店も復活し、好天にも恵まれ、ご来場者数延べ 2,200 人を超える大盛況でした。開催に当たりましては、ステージ発表者・展示、出店者の皆さまをはじめ、自治連、各自治会、団体関係者の皆さま、東可児中ボランティアの生徒の皆さま、帝京大学可児チアリーディング部の皆さま、多くの方々にご尽力をいただきました。誠に、ありがとうございました。

地区センターは、これからも地域活動や社会教育・生涯学習活動など、地域のあらゆる活動の場として、また、地域の皆さまが憩い集える場としての役割を、職員一丸となって担って参ります。本年も皆さま、笑顔でのご来館をお待ちしております。どうぞよろしくお願いいたします。

桜ケ丘地区センター長　　吉澤　潔

地区センター講座　受講生募集

申込先：桜ケ丘地区センター64-0051
（日・祝日 除く）

子ども料理講座

かんたん　手作りチョコレート

日　時：１月２７日(土)
　　９：３０～１２：００
場　所：桜ケ丘地区センター　料理室
講　師：加納　美紀　さん
定　員：小学生１年～６年
　　１２名　(先着順)
参加費：３００円
持ち物：エプロン、三角巾、タオル、
　　洗った食器を拭くふきん、
　　チョコレートを持ち帰る容器
申込期間：１月９日(火)～１月 20 日(土)

天体観測講座

上弦の月と冬の星座

日　時：２月１７日(土)
　　１９:００～２０:３０
場　所：桜ケ丘地区センター
　　玄関前広場・２階２-１会議室
※雨の場合は会議室にて講義となります。
講　師：星ノ夜一門
　　安藤　浩治　さん
　　小林　亨　　さん
定　員：20 名　(先着順)
　　一般成人、小中学生(保護者同伴)
参加費：無料
申込期間：１月 25 日(木)～２月 10 日(土)

ロビー展示のご案内　フォト写楽　１月１１日(木)～１月２４日(水)

１月のカレンダー

９	火	桜ケ丘大学　日舞鑑賞	20	土	伝統文化子ども教室 （午前）　ジュニア将棋教室 表千家茶道教室 （午後）　裏千家茶道教室
１０	水	乳幼児学級　　レッツ 親子体操 いきいき桜のつどい 幸齢者会食サロン「箏 HINATA 演奏会」			
１２	金	みんなの家・皐　茶話会 「三絃 ミニコンサート」辻原 詩織さん	26	金	みんなの家・皐　茶話会 福祉相談　東部地域包括支援センター 講話　渡邊 桂子さん（栄養管理）
１３	土	いきいき桜のつどい　子ども食堂 10:30 整理券配布　限定５０食 同伴者と乳幼児(ﾍﾞﾋﾞｰｶｰ)の参加もできます。	27	土	子ども料理講座　　募集中 かんたん手作りチョコレート
１５	月	まちかど運動教室	29	月	まちかど運動教室

令和６年度 桜ケ丘乳幼児学級　（令和６年５月～令和７年２月）
令和６年２月１日から学級生募集開始します。詳しくは広報かに１月号または、桜ケ丘地区センターだより２月号をご覧ください。

サークルからのご案内

おしゃれに！花アレンジ
～ 会員募集 ～

初心者の方でもOK！
かんたんフラワーアレンジです。

活 動 日：　第２水曜日（月１回）
時　　間：１０：００～１１：００
場　　所：　桜ケ丘地区センター
　　２階　２-４会議室
講　　師：　矢野　千恵子
定　　員：　１０名
会　　費：　1,500 円～2,000 円/月
持 ち 物：　新聞紙、はさみ
連 絡 先：　090-1861-0951(矢野)

ひよこクラブ　体験会

開催日：　２月１９日(月)
時　間：１０：００～１０：４０
場　所：桜ケ丘地区センター
　　２階　会議室３
講　師：　石川　修恵
定　員：　５名
参加費：　無料
持ち物：　水分補給の飲み物
申込期間：１月 10 日(水)～２月 18 日(日)
申し込み先、問合せ先：
　関口　美穂　090-9935-4107

12 月 1 日(金)　わいわいがやがや大掃除
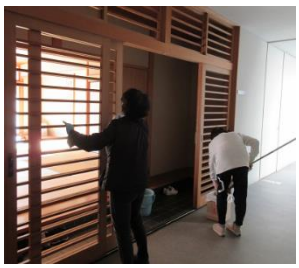
地区センター使用団体さん約１００名の皆さんのお力をお借りして、大掃除を行いました。館内がすっきりきれいになりました。朝早くから、ありがとうございました。