広報かに

2022 5
No.892
Public Relations Kani

承久の乱 大井戸渡（おおいどわたし）の古戦場跡

4月10日に開催した、チャンバラ合戦 ー戦IKUSA ー の様子

40th
SUMIGOKOCHI 1 BAN
KANI.GIFU.JAPAN
市制施行40周年

現在放送されている、NHK大河ドラマ「鎌倉殿の13人」。大河ドラマのクライマックスで描かれるかもしれない「承久の乱」のゆかりの地が、可児市土田にあることを知っていますか？
今回は、**「承久の乱　大井戸渡の古戦場跡」**と、その周辺にある観光スポットを紹介します。歴史や自然に触れられる場所を訪れてみませんか。

※イラストは、「大井戸の戦い」のイメージです。

承久の乱とは

鎌倉時代に起きた朝廷と幕府による日本史上初の武力衝突です。

鎌倉幕府の三代将軍 源実朝（さねとも）が暗殺されると、その後継をめぐる問題などから朝廷と幕府間の緊張が高まり、承久3年5月、後鳥羽上皇が鎌倉幕府執権の北条義時を追討するため挙兵しました。これに対し、北条政子の演説などにより団結した幕府（鎌倉）軍は、東海・東山・北陸の三道から19万騎の大軍で西上します。

圧倒的な勢力を誇る幕府軍が朝廷軍を打ち破り、後鳥羽上皇を隠岐島（おきのしま）（島根県）に流し、京都に幕府の出先機関である六波羅探題を設置しました。

幕府軍の勝利によって確立された武士による統治体制は、その後江戸幕府の終焉まで続くことになります。承久の乱は、日本の社会体制が大きく変わる歴史的に重要な事件といえるでしょう。

大河ドラマ「鎌倉殿の13人」のクライマックスで描かれるかも！

承久の乱 大井戸渡の古戦場跡

問 観光交流課

両軍配置図

可児市で始まった承久の乱

朝廷軍は、木曽川を第一の防衛ラインとして、幕府の大軍を迎え討とうとしました。このため、木曽川の朝廷軍の防衛箇所の一番東にあった大井戸（土田）の渡しで戦いの口火が切られました。

承久3年6月5日の夜、大井戸の渡しの可児市側に布陣した武田信光、小笠原長清などを大将とする幕府東山道軍（5万余騎）と、美濃加茂市側に布陣した大内惟信（これのぶ）、五条有長（ありなが）、糟屋久季（かすやひさすえ）などの朝廷軍（2千騎）が衝突し、幕府軍が圧勝しました。この「大井戸の戦い」での勝利が、承久の乱のその後の戦況を決定付けたと考えられています。

幕府軍勝利の裏に伝わるエピソード

武田信光は、幕府軍、朝廷軍のいずれか優勢な方に味方しようと思っていました。それを見越していた北条時房は、木曽川の「渡河作戦に成功したら美濃、尾張、甲斐、信濃、常陸、下野の6カ国の守護職を恩賞として補償する」と提案しました。信光はこれに奮起し、渡河作戦に成功したといわれています。

「承久の乱 大井戸渡の古戦場跡」を動画で紹介しています

YouTube

大井戸渡の古戦場跡から

自然と癒しの空間へ LET'S GO!

大井戸渡の古戦場跡の近くにある、可児市の魅力的なスポットを紹介します♪

動画で可児旅体験！
かぐや姫の散歩道や可児川下流域自然公園も紹介しています♪

麓にある
可児川下流域自然公園。
春はカタクリ、秋は
紅葉がステキなスポットです♪
カタクリの写真は17ページで
紹介しています！

③ 鳩吹山

標高313.5mの山頂からは、木曽川や可児市の街並み、日本アルプスなどを望むことができます。５つの登山道があり、45分ほどで山頂に着きます。健康づくりや、リフレッシュをしに訪れてみませんか。

※傾斜が急なルートもあるので、体力や装備に合わせて登山をお楽しみください。

❶ 木曽川渡し場遊歩道（かぐや姫の散歩道）

市内で人気のフォトスポット

江戸時代に中山道の木曽川の渡し場として栄えたこの場所には、全長600mにもおよぶ竹林の遊歩道が整備されています。市街地の喧騒を離れた遊歩道には、かぐや姫の世界を彷彿とさせる景色が広がっています。

木曽川周遊ウオーキングコース

【距離】約６km
【所要時間】約１時間30分

承久の乱大井戸の戦いの朝廷軍の布陣推定地。現在は、虚空蔵堂が祀られています。

堤防沿いをウオーキング
日特スパークテックWKSパーク→鳩吹山

【距離】約３km
【所要時間】約40分

❷ 日特スパークテックWKSパーク

園路沿いには健康遊具があります

軽スポーツやレクリエーションができる芝生広場、子どもが遊べる遊具広場などがあり、子どもから大人まで楽しめる公園になっています。大井戸渡の古戦場跡周辺を散策する時には、公園の駐車場を利用するのがおすすめです。

木曽川に親しんでもらえるよう「親水護岸」ができました！
川を眺めながらゆったりとお弁当を食べたり、友達とおしゃべりしたりしませんか♪

出掛ける際は、新型コロナウイルスの感染状況に注意し、感染対策にご協力ください。

新型コロナ関連情報

ワクチン接種のお知らせ

問 新型コロナワクチン接種推進室

新型コロナウイルスのワクチン接種は、接種回数や年齢などに応じて、下表のとおり案内しています。予約方法など詳細は、市から届いた案内文書をご確認ください。

なお、ワクチン接種についての情報は、市ＨＰ（ホームページ）で確認できます。

市ＨＰ

【ワクチン接種案内状況】

接種回数と年齢	接種券の発送	予約方法	
		WEB	電話
１・２回目（５～11歳）	発送済み ※新たに５歳になる人は、誕生日以降に順次発送。	○	○
１・２回目（12歳以上）	発送済み	×	○
３回目（12歳以上）	２回目の接種日から６カ月経過した人に順次発送	○	○

【可児市のワクチン接種率と接種人数】 ４月６日時点

	12歳以上	うち65歳以上
１回目	**88.3%**（80,411人）	**95.4%**（27,437人）
２回目	**87.6%**（79,788人）	**95.1%**（27,353人）
３回目	**54.9%**（50,037人）	**90.2%**（25,935人）

※接種率は令和４年３月１日の人口（12歳以上：91,086人、65歳以上：28,752人）と、国が提供するワクチン接種記録システム（VRS）に登録された情報を基に算出しています。

WEBでの予約受付

市から届いた案内文書に記載のQRコードからアクセス

電話での予約受付

可児市新型コロナワクチン接種予約・相談センター

☎0570（033）203

月～土曜日（祝日含む）の9:00～18:00

Stop! コロナ

住民税非課税世帯等に対する臨時特別給付金

問 高齢福祉課

新型コロナウイルス感染症の影響が長期化する中、さまざまな困難に直面した人の生活・暮らしを支援するため、対象となる世帯に10万円を給付します。

市ＨＰ（ホームページ）

支給対象（①②のいずれか）と申請方法

①住民税非課税世帯 **期限間近**

基準日（令和３年12月10日）において、世帯全員の令和３年度分の住民税均等割が非課税の世帯

⇩

２月に市から届いた確認書を確認し返送

支給対象と思われるが、確認書が届いていない場合は、市の相談窓口にご連絡ください（令和３年１月２日以降の転入者がいる世帯など）。

申請期限　５月31日（火）（当日消印有効）

②家計急変世帯

新型コロナウイルス感染症の影響で令和３年１月以降の収入が減少し、世帯全員が住民税非課税相当となった世帯

⇩

市ＨＰまたは市の相談窓口で対象であるかを確認し、郵送または窓口で申請

申請期限　９月30日（金）（当日消印有効）

※①②にかかわらず、住民税が課税されている人の扶養親族等のみで構成される世帯は支給対象外です。

市の相談窓口

場　所　市役所１階 給付金事務局

電　話　㉒1118（直通）、㉒1111（代表）

受付時間　8:30～17:15（土日祝除く）

内閣府コールセンター（制度に関する問合先）

電　話　0120（526）145

受付時間　9:00～20:00（土日祝除く）

いじめを防止 vol.68

わたしたちが子どもたちを見守ります

問 子育て支援課

料亭うなぎ康生（広見）

創業95年。地域に愛される店を目指しています。

Q.協力のきっかけは？

子どもたちに笑顔あふれる心で過ごしてほしいと思い、参加しました。

Q.どんな取り組みを？

地域の子どもたちへのあいさつ、声掛けを心掛けています。
お店にステッカーなどを掲示して、お客様にもいじめ防止を呼び掛けています。

いじめ防止協力事業所・団体随時募集中！

このコーナーでは、子どもへの声掛けや見守りなど、いじめ防止につながる取り組みをしていただいている事業所や団体を紹介しています。

岐阜県広報

岐阜県からのお知らせ

点字版・音声版をご希望の方は、県庁広報課へご連絡ください
音声版には、CD（デイジー編集）での提供と音声用のテキストデータの配信もあります

この情報は令和4年3月23日現在のものです。
この紙面に関するお問い合わせは、県庁広報課まで ☎058（272）1111（代） FAX 058（278）2506

情報ボックス

県広報は県公式ウェブサイト、広報紙ポータルサイト「マイ広報紙」・「岐阜イーブックス」、広報紙アプリ「マチイロ」でも公開中！
※掲載している二次元コードは、スマートフォンの機種やアプリなどによって、読み込めない場合があります

アイコン説明　催し　募集　資格・研修　その他

清流の国ぎふ大学生等奨学金の奨学生を募集します

県内の高校を卒業し、県外在住で県外の大学等に進学している方で、大学等を卒業後に岐阜県にUターンする意思のある方を対象とした奨学金です。

- 受付期間／4月18日（月）～6月6日（月）※必着
- 申請方法／ウェブサイトから手続きのうえ、郵送又は持参により申請
- 申込先・問／県地域振興課 ☎058（272）8197

清流の国ぎふ大学生等奨学金　検索

県博物館にて岐阜大学との連携企画展「蔵出し！骨のあるやつ」を開催します

- とき／4月23日（土）～8月28日（日）
- 料金／一般340円、大学生110円、高校生以下無料
- 開館時間／9:00～16:30（最終入館16:00）※月曜日休館（祝日の場合は翌平日）
- 問／県博物館 ☎0575（28）3111

岐阜県博物館　検索

ひきこもり地域支援センターにご相談ください

ひきこもりに悩むご本人やご家族からの相談に応じています。

- 電話相談／平日（年末年始、祝日を除く）9:00～17:00
- 面接相談／月・水・木・金（年末年始、祝日を除く）9:00～16:00※予約制
- 問／県精神保健福祉センター ☎058（231）9724

岐阜県　ひきこもり地域支援センター　検索

ドリームジャンボ宝くじの購入は県内で！

みなさんに県内で購入していただいた宝くじの販売額のうち、約40％が県の収入となり、市町村振興や高齢化、少子化対策など、身近なところで役立てられています。宝くじは、ぜひ県内の売り場か宝くじ公式サイトでご購入ください。

- 発売期間／5月6日（金）～6月3日（金）
- 問／県財政課 ☎058（272）1130

高齢者講習等が変わります 道路交通法の一部改正について

5月13日に改正道路交通法が施行され、運転技能検査やサポカー限定免許の導入など、新たな制度が始まります。運転技能検査は、免許更新時に75歳以上で誕生日の160日前までの過去3年間に、信号無視など一定の交通違反歴がある方に受検が義務付けられる実車検査です。一定の基準に達しない場合は、運転免許証を更新できなくなります。詳しくは県警運転免許課へお問い合わせください。

- 問／県警運転免許課 ☎058（295）1010

新型コロナ 感染拡大防止の徹底を

感染拡大防止のため、マスクの着用、手指の衛生、密の回避、こまめな換気、体調管理を徹底しましょう。ワクチン接種後も油断せず、感染防止対策の徹底をお願いします。

【お知らせ】新型コロナウイルス感染症の拡大防止のため、イベント等の中止または変更になる場合があります。

スマホやタブレットで広報紙が読める　広報紙をPC・スマホで @マイ広報紙　電子書籍ポータルサイト @岐阜イーブックス　マチを好きになるアプリ @マチイロ

市制施行40周年記念の

K検定にチャレンジしよう！

K検定は、子どもから大人まで可児市について楽しく学べる歴史や文化、観光などの検定クイズです。今回、新たに市制施行40周年記念問題が登場！問題に挑戦して、今まで知らなかった可児市の魅力を見つけませんか。

全30問のうち、24問以上正解で
記念品をプレゼント!!
K検定の挑戦はこちらから

問題 実際の問題にチャレンジしてみよう！

平成８年、名鉄西可児駅のロータリーにモニュメントが設置されました。このモニュメントは何をイメージして作られたのでしょう？

Ⓐ 鳩吹山　Ⓑ 薬王寺の登り竜　Ⓒ 可児川

『学べる！かにQいず』の中にK検定の問題のヒントが！こちらも挑戦してみよう♪

住み慣れた地域で安心して暮らし続けるために
認知症見守りシールを活用してください

問 高齢福祉課

認知症の人が行方不明になった場合や保護された際に、早期に身元が分かり、親族や支援者などへの連絡が行えるよう「見守りシール事業」を行います。

対象者　市内に住所を有する在宅の人で次のいずれかに該当する人
○認知症により行方不明になるおそれのある65歳以上の人
○医師により初老期における認知症と診断された40～64歳の人で行方不明になるおそれのある人

利用方法　①高齢福祉課へ申請し登録する
②後日郵便で届く見守りシール（シールまたはアイロンタイプ）を衣服や持ち物に貼り付ける

利用料　シールタイプ36枚、アイロンタイプ34枚まで無料（追加を希望する場合は利用者負担）

認知症見守りシールの活用方法
見守りシールをスマートフォンなどで読み取ると、コールセンターの電話番号と対象者の番号が表示されます。コールセンターに電話し、番号を伝えると対象者の身元が判明し、対象者の親族などへコールセンターが連絡します。

※QRコードを読み取った際に対象者の個人情報が表示されることはありません。

見守りシール（QRコードシール）　見守りシールの読み取り画面の例

地域の皆さんへ
様子が気になる人を見掛けたら、優しく声掛けをしてください。その際、見守りシールの読み取りや警察への連絡などのご協力をお願いします。
住み慣れた地域で安心して暮らし続けられるよう、見守りをお願いします。

問 防災安全課

安心・安全の“要”を担う

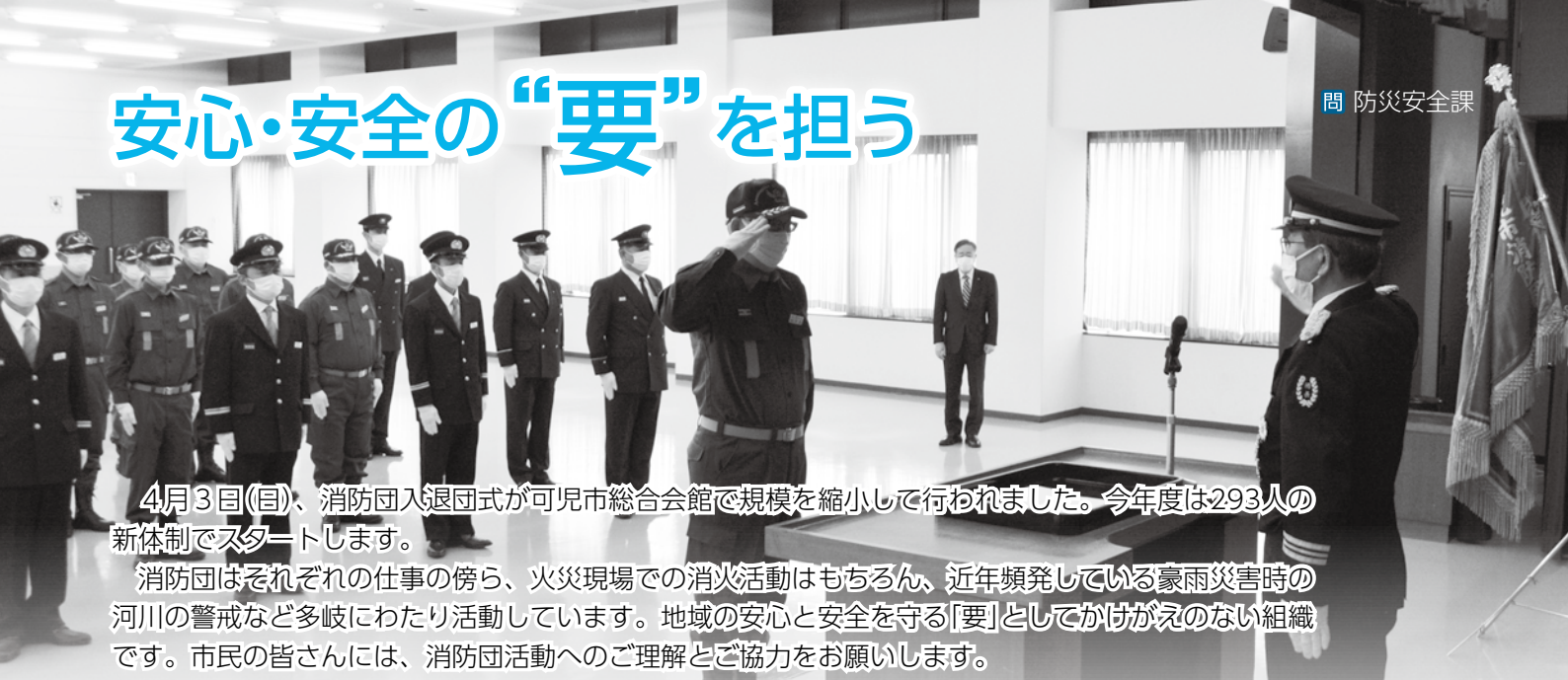

4月3日(日)、消防団入退団式が可児市総合会館で規模を縮小して行われました。今年度は293人の新体制でスタートします。

消防団はそれぞれの仕事の傍ら、火災現場での消火活動はもちろん、近年頻発している豪雨災害時の河川の警戒など多岐にわたり活動しています。地域の安心と安全を守る「要」としてかけがえのない組織です。市民の皆さんには、消防団活動へのご理解とご協力をお願いします。

（敬称略）

昇任者

部長
可児貴満

班長
中川良平　小池拓哉　伊藤僚哉
稲垣宏昌　玉野弘一郎　中島健太
大賀正貴　山内優磨　春日勇太
山口公宏　宮本竜一　小寺章史
奥村　奨　鈴木豊大　酒井宜規
尾石智史　安在広基　鈴木健斗
宮城雄紀　可児寛治　新井大祐
田中裕太　山田大地　今井一輝

退団者

部長
永田賢一　市原直樹　奥村政史
渡邉卓也　北村光央　纐纈元隆
奥村健一　土田裕紀　吉川大輔
大平恒久　星野昌高　溝口直行
続木健司

班長
伊藤勝規　奥村　大　小池宏規
瀧　祐太　水戸　豊　高井啓史
今井大輔　大島　学　横田和也
馬場斉毅　前田浩介　古山慎太郎
安江竜晃　加藤君宜　渡辺将司
小池研吾　佐々木保幸　亀谷貴裕
堀井陽太　奥村隆一　山本智也

団員
玉野翔一　本田雄太　西村圭一
家田圭市　渡辺直記　武馬優也
水野建一郎　内藤正臣　山口佳範
前田将寿　大崎達彦　水野　守
加藤雄太　林　佳佑　奥田敬之
吉田安徳　奥村竜也　贄　弘樹
古山祥悟　渡辺聖太　渡邉　雅
市原征伸　兼氏啓輔　樋口智也
大脇崇宏　渡邉岳寛　小森一史
加納清孝　髙橋優也　金子将之
加藤直樹　恩田享政　須美翔平
多賀亮太　川上泰輝　飯田義康
玉置紘也　溝口雄博　堀井裕介
山田大志　久保光彦　各務椋太
可児一斗　伊藤次郎　橋場一樹
大澤寛史　安田　詢　森川総悟
飯田和也　杉山琢郎　曽我堅固
前田周吾　古瀬将貴　林　航
鶴　佳祐　江崎　匠　山川直毅
鈴木雄大　玉置章太　水谷太一
水谷　亘　伊藤雅敏　日比野誠也
仙石竜也　山田雄太

女性消防分団　団員
生田節子

入団者

部長
和田幸治　奥村　亮　山本匡章

班長
桑下俊治　田口恭啓　吉澤達哉
熊澤秀彦　竪山雄二　佐伯秀樹
林　数馬　横井　純　浅野祐樹
髙橋将也　藤掛辰教　渡邉茂雄
馬場太郎　渡邉雄一朗　日比野剛
堀江正誠　伊藤佑治　高井康史
橋本和彦　中村英祐　三宅悠司
水本裕規　大平拓也　朝比奈純一
酒井　翼　奥村光則　兼松泰宏
橋詰崇史　奥園亮一　津田晃裕
吉田　正　柴田克敏　塚本隆司
森川剛多　若尾　俊　宮西康正
山田卓弥　斎藤康晴　丹羽晃博
樋口大介

団員
山田　輪　林純太朗　小川翔成
富田将教　加藤剛司　吉井貴大
伊佐治暢希　大脇春樹　若尾悠希
鈴木隆太　長谷川慎　谷　誠
安藤達紀　今瀬智貴　宮澤洋明
奥谷昭仁　大場将希　牧田翔平
吉岡大騎　渡邉勢太　山本裕之
玉置英明　金子拓矢　酒井紘輝
山根拓也　吉田拓人　伊藤圭佑
岡田捷汰　森山良平　杉原龍興
清水大輔　前田航作　関根良紀
可児明大　青柳颯樹　渡辺　篤

女性消防分団　団員
戸松愛花

スタイルアップ講座（食事編）無料
食生活を見直すチャンス

問 健康増進課

毎日健康に過ごすために、塩分を控えた食事について学びましょう。

日時　6月17日（金）10時～11時15分
場所　子育て健康プラザ・マーノ
内容　講話、調理の見学・実習、試食など
対象者　成人
定員　10人（先着順）
申込締切　6月3日（金）

スタイルアップ講座（運動編）無料
シェイプアップエアロビクス

問 健康増進課

みんなで楽しく、健康にスタイルアップ。

日時　6月10日（金）10時～11時15分
場所　子育て健康プラザ・マーノ
講師　金子真美さん（健康運動指導士）
対象者　成人
定員　10人（先着順）
申込期間　5月16日（月）～6月3日（金）

5月中旬に送付
無料クーポンで検診を受けよう

問 健康増進課

対象の年齢は4月1日時点です。

○子宮頸がん検診＝20歳の女性
○乳がん検診＝40歳の女性

和やかクッキング

問 健康増進課

いつまでも健康に過ごすための食生活のポイントを学びます。

期日	場　　所	定員（先着順）	申込期間
6/13（月）	帷子地区センター	10人	5/16（月）～6/6（月）
6/15（水）	子育て健康プラザ・マーノ	8人	5/16（月）～6/8（水）
6/16（木）	子育て健康プラザ・マーノ	8人	
6/16（木）	桜ケ丘地区センター	12人	

時間　10時～12時
講師　可児市食生活改善推進員
対象者　市内在住の人
受講料　1食200円
持ち物　エプロン、三角巾、マスク、手拭き、筆記用具

健康ポイント対象事業

マイナンバーカード出張窓口

問 市民課（カードの申請について）
情報企画室（マイナポイントについて）

マイナンバーカードの申請サポートと、マイナポイントの設定支援を行います。申請条件や必要書類など詳細は、広報かに4月号8ページまたは市HP（ホームページ）をご覧ください。

期日（水曜日）	午前（9:30～11:30）	午後（13:30～15:30）
5/11	春里地区センター	帷子地区センター
5/18	桜ケ丘地区センター	姫治地区センター
5/25	兼山地区センター	広見東地区センター
6/ 1	今渡地区センター	川合地区センター
6/ 8	久々利地区センター	平牧地区センター
6/15	下恵土地区センター	土田地区センター
6/22	子育て健康プラザ・マーノ　終日（9:30～15:30）	

広告

児童手当現況届について

問 福祉支援課

今年度から現況届の提出が原則不要となります。ただし、次のいずれかに該当する人は、現況届を提出してください。6月初旬に用紙を送付しますので、同封の案内に従い、手続きしてください。

①配偶者からの暴力などにより、住民票の住所地が可児市と異なる人
②支給要件児童の戸籍や住民票が無い人
③離婚協議中で配偶者と別居している人
④法人である未成年後見人、施設などの受給者
⑤可児市が提出を必要と判断した人

期日　6月1日(水)～30日(木)の平日、6月26日(日)
時間　8時30分～17時15分

「人権擁護委員の日」特設人権相談所を開設 無料

問 人づくり課

差別問題、家庭内・近隣間のもめ事、悩み事など、身近で困っている事があれば、人権擁護委員が相談に応じます。

日時　6月1日(水)10時～16時
場所　福祉センター
対象者　市内および近隣市町在住の人

可児市空き家・空き地活用促進事業助成金

問 施設住宅課

空き家をリフォームまたは除却する工事に助成金を交付します(予算に達し次第終了)。申込方法など詳細はHP(ホームページ)をご覧ください。

対象住宅(次の項目を全て満たすこと)
○可児市空き家・空き地バンクに登録された住宅
○過去に本事業の助成金の交付を受けていない住宅
○入居者(予定者を含む)が決まっている住宅または、土地の売却・賃貸目的で除却する住宅

対象者(次の項目を全て満たすこと)
○工事を行う住宅の所有者または入居者(予定者を含む)
○可児市の市税を滞納していない人

助成額
○リフォームなど工事費の10%相当額(上限10万円)
○昭和56年5月31日までに着工した住宅の除却に限り、工事費の30%相当額(上限30万円)

空き家の無料相談会

問 施設住宅課
✉ sisetujyutaku@city.kani.lg.jp

空き家の管理、活用、解体などの困り事について相談できます。

日時　5月23日(月)10時～16時20分(1組50分まで)
場所　市役所4階第2会議室
相談員　岐阜県住宅供給公社「空き家・すまい総合相談室」相談員
対象者　空き家または空き家になる予定の住宅の所有者(親族、相続人も可)
定員　5組(先着順)
申込方法　氏名、電話番号を電話またはメールで連絡
申込期間　5月9日(月)～16日(月)

6月1日～7日は水道週間

問 水道課

今年の全国スローガンは「大切な水と一緒に暮らす日々」です。

毎日皆さんに、安心で安全な水をお届けするよう努めています。

水道水も大切な資源です。使い方を工夫して効率よく利用しましょう。

自転車の安全で適正な利用を

問 可児警察署交通課
☎ ㉑0110

岐阜県は、自転車を安全で適正に利用するため、

○乗車用ヘルメットの着用努力義務
○自転車損害賠償責任保険等の加入義務

などの条例を制定しました。

自転車を利用する場合は、「車道左側通行の原則(歩道の自転車通行可能場所などを除く)」など交通ルールを遵守して、自転車による交通事故防止に努めましょう。

広告

はかりの検査を忘れずに

問 岐阜県計量検定所 ☎058(254)8188

検査を受けていないはかりでの取引や証明は、計量法違反行為です。

検査場所と日時

○今渡地区センター
6月7日(火)10時～15時

○平牧地区センター
6月8日(水)10時～12時

○JAめぐみの帷子支店
6月9日(木)10時～12時

○総合会館
6月10日(金)10時～15時

対象者　一般小売商店、スーパー、工場、パックセンター、農業協同組合や各種組合、農業を営む人で組合などを通さずに直接取引する人、各種市場、薬局、教育機関など

持ち物　取引や証明に使用するはかり（付属品を含む）、手数料（県証紙）

5月24日は可児市民DAY

問 ぎふワールド・ローズガーデン ☎(63)7373

春のローズウィークに可児市民限定で入園料を割引します。

日時　5月24日(火)9時～17時

入園料（割引後）　500円

優待方法　免許証など市内在住が分かるものを提示

ないろルーム 公開講座 無料

問 岐阜医療科学大学可児キャンパス ☎(65)6555 ✉nairo@u-gifu-ms.ac.jp

地域とつながる「ないろルーム」は、皆さんの健康づくりに役立つ情報をお届けします。

期日（土曜日）	テーマ	定員（先着順）	申込期間
5/14	ココから体操～高齢者・低体力者・生活習慣病への健康づくりのために～	100人	5/2(月)～12(木)
6/18	氾濫する健康情報との付き合い方		6/6(月)～16(木)
7/16	気分転換活動の意義		7/4(月)～14(木)
8/20	お一人様お料理	24人	8/8(月)～18(木)
8/27	食と私たちの健康	100人	8/16(火)～25(木)
9/17	噛んで生き生き健康寿命		9/5(月)～15(木)

時間　10時30分～11時45分

場所　岐阜医療科学大学可児キャンパス

申込方法　電話またはメールで連絡（受付時間は平日の9時～17時）

健康ポイント対象事業

メール用申込フォーム

目に関する相談会 無料

問 県立岐阜盲学校 ☎058(262)1271 FAX058(262)2854 ✉p3651@gifu-net.ed.jp

目について心配な人の個人相談会の他、視覚障がい支援グッズの展示もあります。

日時　7月3日(日)10時～16時

場所　広見東地区センター

申込方法　同校に郵送（〒500-8807　岐阜市北野町70番地1）、ファクス、メールのいずれかで連絡

申込締切　6月17日(金)

音訳ボランティア養成講座 無料

問 視覚障害者生活情報センターぎふ ☎058(263)1310 FAX058(266)6369

視覚障がい者のための音訳ボランティアを始めませんか。

期日　6月8日～令和5年3月29日の毎週水曜日（全29回）

時間　10時～12時

場所　市福祉センター

※第1～3・28・29回は、視覚障害者生活情報センターぎふ（岐阜市）で開催します。

対象者　65歳以下の人

定員　15人

申込方法　視覚障害者生活情報センターぎふに電話またはファクスで連絡

申込締切　5月26日(木)

第15回 いけばな展 無料

問 可児市華道連盟の鈴木さん ☎090(7038)8778

「花・笑む（ほほえむ）季（とき）」をテーマに展覧会を開催します。

期日　5月14日(土)、15日(日)

時間　10時～17時

場所　文化創造センター・アーラ

第6回 邦楽「蘇水」発表会 清風 箏のしらべ 無料

問 担当の金子さん ☎(62)3062

日時　5月21日(土)13時から

場所　文化創造センター・アーラ

可児市民第九合唱団 第9回 定期演奏会

問 同団の津田さん ☎090(2347)5562

日時　5月22日(日)14時から

場所　文化創造センター・アーラ

入場料　指定席2500円　自由席2000円

チケット取り扱い　アーラインフォメーション（☎(60)3050）または津田さんへ申し込む

可児ウインドオーケストラ 第35回 定期演奏会 無料

問 担当の山本さん ☎090(1743)0773

日時　6月5日(日)14時から

場所　文化創造センター・アーラ

市役所
〒509-0292 広見一丁目1番地　☎0574㊷1111
HP https://www.city.kani.lg.jp/
子育て健康プラザ・マーノ(子育て支援課・こども課・健康増進課・新型コロナワクチン接種推進室)
〒509-0209 下恵土一丁目100番地　☎0574㊷1111

定期的に行っています

定 定員　申 申込期間　対 対象者　参 参加費　㋓ 地区センター

催し名	期日	時間	場所	備考	問合先
ウォーキング・KANI 今渡ダム・中之島公園コース(約6km)	5/27(金)	9:00～(受付は9:15まで)	川合㋓	申込不要、雨天中止、小学生以下は保護者同伴 健康ポイント対象事業	健康増進課
よろず(なんでも)相談(結婚、悩み事相談など)	5/23、6/13(月)	13:30～16:30(1回50分程度)	福祉センター	要予約、電話相談可(個人面談・秘密厳守)	ひまわりの会の小西さん ☎090(2574)7770
パソコン、スマホ・タブレット楽習会	5/17、6/7(火)	13:00～15:00	桜ケ丘㋓	定 各20人(先着順、要事前申込) 参 各500円(初回のみ入会金別途500円) サークル・団体向けスマホ出前講座お受けします。日時・費用などはご相談ください	かにぱそこんくらぶの谷中さん ☎080(6945)3880
①スマホ・タブレット楽習会 ②パソコン楽習会	5/23、6/13(月)	①10:00～12:00 ②13:00～15:00	今渡㋓		
	5/24、6/14(火)		帷子㋓		
歌声サロン「愛岐」	6/9(木)	13:30～15:00	春里㋓	ピアノ・ハーモニカなどの演奏で童謡・唱歌・懐メロなど	
おもちゃ病院かに	5/21、28、6/4(土)	9:30～11:30	福祉センター	部品交換が必要な場合は事前にお知らせします	おもちゃ病院かにの葛山(かつらやま)さん ☎090(5102)6163
中濃司法書士無料相談会(不動産、相続、多重債務など)	5/22(日)	13:30～16:30(1回30分程度)	美濃加茂市生涯学習センター	申 5/17(火)まで(受付は平日の13:00～16:00)	司法書士総合相談センター ☎058(248)1715

わくわく体験館
☎㊺1515

吹きガラスで作る氷鉢(1回講座)
期　日　6/26(日)、29(水)
時　間　9:00～10:30、10:30～12:00
定　員　各6人(先着順)
参加費　3,300円(材料費込み)
申込締切　6/11(土)

トンボ玉基礎講座(4回講座)
日　時　6/22からの水曜コース　9:00～12:00
6/26からの日曜コース　9:00～12:00
定　員　各8人(先着順)
参加費　11,000円(材料費込み)
申込締切　6/8(水)

※詳細はHP(ホームページ)をご覧いただくか、問い合わせてください。

可児市体育連盟
☎㊷8600

スポーツ教室参加者募集(有料託児有)
①はじめてのピラティス&ヨガ教室(全5回)
6/6～7/11の毎週月曜日(6/27を除く)
13:30～14:30
②チャレンジ！格闘技エクササイズ教室(全6回)
6/9～7/14の毎週木曜日
10:00～11:00
③やってみよう！フィットネスフラ教室(全6回)
6/10～7/15の毎週金曜日
11:00～12:00
場　所　錬成館　**定　員**　各30人(先着順)
受講料　①2,250円、②③2,700円
持ち物　動きやすい服装、①ヨガマット(あれば)、②室内用靴
申込方法　窓口または電話で連絡
受付開始　5/16(月)

B&G海洋センター
☎㊷8603

トレーニングルーム利用には事前の講習が必要です(各回約2時間)
日　時　6/7(火)　13:30～
6/12(日)　19:00～
6/18(土)　13:30～
6/22(水)　10:00～
対象者　高校生以上
定　員　各10人
受講料　2,100円
持ち物　動きやすい服装、室内用靴
申込方法　窓口または電話で連絡
受付開始　5/16(月)

図書館だより

図書館本館(広見)　☎㊷5120
帷子分館　☎㊺8530
桜ケ丘分館　☎㊹3473

開館時間
本　館　火～金　10:00～19:00
土日祝　10:00～17:00
帷子・桜ケ丘分館　9:00～17:00

5月・6月の休館日
本館・分館共通
毎週月曜日、5/27(金)、6/24(金)

展示の案内　(本館)
たばこについて知っていますか？
期間　5/20(金)～6/7(火)
5月31日は「世界禁煙デー」です。たばこの害を知り、禁煙について考えてみませんか。健康な生活をするための本を展示します。

本の寄贈について　(本館)
可児市の歴史や文化などについて書かれた本を、郷土資料として長く保存するため、皆さんからの寄贈を募っています。寄贈していただける人は、本館までご連絡ください。(例:『可児町郷土史』『可児のむかし話』『兼山の昔話』など)

新しく入った本(ビジネス書)
新入社員や、新たな仕事を始める人におすすめのビジネス書です。
『ビジネスマナーの解剖図鑑』
北條久美子／著(エクスナレッジ)
『見るだけIT用語図鑑278』
草野俊彦／著(SBクリエイティブ)
『天才IT大臣オードリー・タンが初めて明かす問題解決の4ステップと15キーワード』
オードリー・タン／著(文響社)
『職場のめんどくさい人から自分を守る心理学』
井上智介／著(日本能率協会マネジメントセンター)
『できる人は、「これ」しか言わない』
大塚寿／著(PHP研究所)
『電話応対これができればOKです！』
直井みずほ／監修(ナツメ社)

緊急情報がいち早く届くツール

緊急情報などがメールやプッシュ通知で届きます

「すぐメールかに」　「可児市公式LINE」

情報を文字でも配信。FM++（プラプラ）をダウンロードして「FMらら」を選択

その他のツール

災害やシステム障害で左記ツールが使用できなくなった際など、17ページに掲載するTwitter、Facebookなどで情報が配信されることがあります。日頃から、複数の情報収集手段を用意しておきましょう。

さまざまな災害情報を「Yahoo! 防災速報」

停電?と思ったら「停電情報お知らせサービス」

防災行政無線の内容を電話で確認できます（無線放送後24時間で消去）☎0574㊷1548

お知らせ　5/18（水）11：00頃、「Ｊアラート試験放送」を実施します。※防災行政無線を使用。気象状況により中止する場合有。

５月の税金など

納期限は５月31日（火）です。

○軽自動車税 …… 全期

口座振替をご利用の場合には、残高不足にご注意ください。

市税・料金の納付をスマートに

問 収納課

納付方法①…スマホなどから決済アプリで納付

利用可能な決済アプリ

au PAY　PayPay　PayB　LINE Pay 請求書支払い

納付方法②…口座振替で納付

申込方法

取扱金融機関へ納税（納入）通知書と預貯金口座届出印を持参し手続き

対象の市税・料金

市県民税普通徴収、市県民税特別徴収※1、固定資産税・都市計画税、軽自動車税(種別割)、国民健康保険税※2、介護保険料※2、後期高齢者医療保険料※2、市営住宅使用料、上下水道料金、保育園保育料等、キッズクラブ保育料・保険料、学校給食費※1

※1 口座振替のみ。　※2 普通徴収のみ。

６月の不燃ごみ・リサイクル資源回収日

※ごみは当日の8：00までに出してください。休日や祝日も回収します。

収集地区	ガラス類 瓶資源 紙容器	金物類 粗大ごみ	缶 ペットボトル トレイ資源	陶磁器類
中恵土・下恵土・禅台寺・徳野南・平貝戸・明智・石森・石井	1（水）	8（水）	15（水）	4（土）
今渡・土田	6（月）	13（月）	20（月）	11（土）
菅刈・西帷子・緑・鳩吹台・若葉台・虹ケ丘	2（木）	9（木）	16（木）	18（土）
東帷子・愛岐ケ丘・長坂・光陽台・長洞・帷子新町	9（木）	16（木）	23（木）	25（土）
川合・川合北・谷迫間・清水ケ丘・日本ランド・美里ケ丘・坂戸・矢戸・塩・塩河・室原・坂戸台	8（水）	15（水）	22（水）	—
久々利・羽崎・二野・緑ケ丘・羽生ケ丘・瀬田・柿田・しらさぎ・渕之上・兼山	10（金）	17（金）	24（金）	—
下切・北姫ニュータウン・姫ケ丘・みずきケ丘・今・広眺ケ丘・広見	3（金）	10（金）	17（金）	—
桜ケ丘・皐ケ丘・桂ケ丘・小滝苑・柿下・大森・松伏・大森台・星見台	7（火）	14（火）	21（火）	—

６月のエコドーム開場日

日　時	毎週火・木曜日　9:00～12:00 毎週日曜日　9:00～15:00
回収品目	飲食用の瓶・缶、ペットボトル、トレイ、発泡スチロール、古着、紙類（紙パック、段ボール、紙容器、新聞、雑誌、チラシ）、使用済み小型家電（家電リサイクル法に定められたものは除く。回収ボックス投入口に入る程度の大きさまで）、廃食用油、乾電池、蛍光管、羽毛ふとん（ダウン50％以上のものに限る） ※新聞とチラシは分ける。
場　所	可児市エコドーム （姫ケ丘4-9・可児工業団地内）

６月のガレキ処分場開場日

期　日	12日、26日（毎月第2・4日曜日）
受付時間	9:00～16:00
場　所	大森ガレキ処分場（大森347-2）

石綿（アスベスト）が含まれない珪藻土製品は、陶磁器類で出してください。
不明な点は、環境課にご相談ください。

救急医療情報センター(可茂消防本部内)

☎ ㉕ 3799　**365日・24時間対応**

岐阜県内の受診可能な医療機関を紹介しています。
救急車を呼ぶほどではないが診てもらいたい、どこを受診すれば良いか分からないなどの場合にご利用ください。

岐阜県内の医療機関情報はこちら ▶

5月の歯科休日診療当番医

期日	当番医院名（所在地）	電話番号
5/ 3（火・祝）	あらい歯科医院(川合)	㊷ 8888
5/ 4（水・祝）	ホワイト歯科クリニック(下恵土)	㊶ 2266
5/ 5（木・祝）	西可児歯科医院(帷子新町)	㊺ 1010

診療時間　10:00～15:00
○祝日に歯の急病で治療が必要な場合にご利用ください
○必ず電話してからお出掛けください

子ども医療電話相談

#8000

休日や夜間の子どもの急な病気やけがの際に、家庭での対処法や医療機関を受診すべきかについて、専門の相談員に電話で相談ができます。

利用時間
○月～金曜日…18:00～翌朝8:00
○土曜日、休日、年末年始(12/29～1/3)…24時間

利用できる電話
携帯電話(NTTdocomo、SoftBank、auのみ)、プッシュ回線契約電話、プッシュ式公衆電話
※その他の電話からは☎058(240)4199をご利用ください。

6月の日曜窓口 12日、26日
(毎月第2・4日曜日)

時間　8:30～17:15
場所　市役所庁舎東館(入り口は東口)

業務内容	担当課
住民票・戸籍の証明書・印鑑証明書の発行、戸籍の届出、印鑑登録・廃止、パスポートの受け取り、マイナンバーカードの新規申請・更新手続き※・受け取り※　※要予約。 (住所変更やパスポートの申請はできません)	市民課
各種税務証明書の発行	税務課
税の支払い、納税相談	収納課

6月の無料相談

相談名	期日	時間	場所	備考	問合先
宅地建物取引相談	1日(水)	13:00～16:00	市役所4階第3会議室	宅地、建物の取り引きに関する相談	岐阜県宅地建物取引業協会 ☎ ㉓1800
行政相談	16日(木)	13:30～15:30	市役所1階相談室	国の行政全般に対する意見や要望などの相談	総務課
消費生活相談	毎週月～金曜日(祝日を除く)	9:00～15:00	市役所1階相談室	相談員:消費生活相談員	産業振興課
若者自立支援相談	毎週水曜日(祝日を除く)	10:00～17:00	総合会館	相談員:キャリアコンサルタント(要予約)	岐阜県若者サポートステーション ☎058(216)0125
心配ごと相談	14日、28日(火)	13:00～15:30	福祉センター	相談員:司法書士、民生児童委員	市社会福祉協議会 ☎ ㊷1555
発達と教育の相談会	22日(水)	13:00～15:30	総合会館	小中学校、教育研究所に電話で申し込む	教育研究所 ☎ ㊸4841
心の電話相談	毎週月～金曜日(祝日を除く)	9:00～16:00	総合会館	不登校、いじめなど学校生活に関わる相談	教育研究所 ☎ ㊸2444
ことば・発達相談	毎週月～金曜日(祝日を除く)	予約時に相談して決める	子育て健康プラザ・マーノ	就学前の子どもの発達に関する相談(要予約)	こども応援センターぱあむ ☎ ㊻1205
いじめの相談・通報	毎週月～金曜日(祝日を除く)	8:30～17:00	子育て健康プラザ・マーノ	電話、インターネットでも相談を受け付けています	いじめ防止専門委員会相談室(子育て支援課内) ☎0120(263)115
法律相談	毎週火曜日(祝日を除く)	13:00～16:00	市役所1階相談室	相談員:弁護士(要予約) 4週先まで予約可(定員有)	人づくり課
人権・困りごと相談	1日(水)	10:00～16:00	福祉センター	相談員:人権擁護委員	人づくり課
男女共同参画 悩み相談	11日(土)	13:30～16:30	文化創造センター・アーラ	相談員:専任アドバイザー(要予約)電話相談も可	人づくり課 ※5/30(月)8:30申込開始。
男女共同参画 法律相談	11日(土)	13:30～16:30	文化創造センター・アーラ	相談員:女性の弁護士(要予約)	人づくり課 ※5/30(月)8:30申込開始。
障がい 精神保健福祉相談	22日(水)	13:30～16:30	市役所1階相談室	心の病気(うつ病など)の相談(要予約)	福祉支援課
障がい 交流サロン	8日(水)	13:30～14:00 14:05～14:35	市役所4階第2会議室	知的・発達障がいのサロン形式の相談(個別相談も可、要予約)	福祉支援課
障がい 就労支援相談	28日(火)	13:30～15:00	ハーモニー(福祉センター内)	要予約	サテライトt(ティー) ☎ 0572㉖9721

全国での躍動誓う

全国大会への出場を決めたかにっ子の激励会を３月17日と24日に行いました。

岐阜聖徳学園高等学校　男子バレーボール部

第27回全国私立高等学校男女バレーボール選手権大会に出場

「コロナ禍でも試合ができることに感謝。１勝でも多くできるよう全力で頑張りたい」

CHEER+（プラス）

USA The PEAK（選抜クラブチーム大会）、USA All Star Nationals（全国選手権大会）に出場

「たくさんの人に支えられて全国に行ける。感謝の気持ちを忘れずに、胸を張って帰ってこられるよう頑張りたい」

榊原りりすさん（大会出場時は桜ケ丘小４年）

第44回全国JOCジュニアオリンピックカップ春季水泳競技大会（女子50メートル平泳ぎ）に出場

「２回目の全国大会。前回は緊張してベストを出せなかったけど、今回はベストを出して決勝に進みたい」

自分も相手も大切にできる子に

３月16日、市職員が久々利保育園の年長児13人に、幼児期から自分の体を知り、守る気持ちを育てる「いのちのふれ愛教育」講座を行いました。講座では、体には人に見せない・触らせない大切な場所（プライベートゾーン）があること、自分の命の重み、不審者から身を守る術について話しました。

参加した園児は「プライベートゾーンを大事にしたい」「怖い人に声を掛けられたら、嫌、やめてと言うようにする」と話していました。

会議で発言する委員

誰もが暮らしやすいまちへ

３月21日、外国籍市民との情報共有や意見収集の場として、第１回可児市外国籍市民会議を行いました。

中国やフィリピン、ブラジル国籍の７人が委員となり、この日、初めて行われた会議では「病院や歯科医院などでも通訳が必要。子どもだけでなく、親への日本語学習支援があると良い」など、普段の生活で抱えている困り事などの意見がありました。

今後も意見交換を行い、市の業務や多文化共生に向けた取り組みに反映していきます。

広報かには、ボランティアグループ「音訳・ヴォイスの会」により音訳されています。
音訳版を希望する人は、図書館本館または福祉支援課へご連絡ください。

広報番組のお知らせ

※番組内容は、急遽変更する場合があります。

ケーブルテレビ可児で

可児市ふるさと応援番組 いき×マイ

市政、子育て、福祉など、あなたの知りたいに答える番組です。

放送時刻　毎日　7:00・12:00・17:00・19:00・22:00

5/7(土)～13(金)
40周年だより

5/14(土)～20(金)
まるごと子育てる～む

5/21(土)～27(金)
新・癒しのエリアを楽しもう

5/28(土)～6/3(金)
いつまでも元気！

FMららで

おはよう可児市役所

放送時刻　月～金曜日　8:00

可児市役所からこんにちは

放送時刻　木曜日　11:20・18:00

5/5　5/19
市政情報

5/12　5/26
可児市ふるさと広報大使塚本明里の「あかりぃ話」

「あかりぃ話」はインターネットでいつでも聞けます。

＼可児市の情報をゲット／

みんなの投稿を紹介するよ！　2023年3月31日まで限定

#かにスタ　#可児市40

可児市の魅力を共有する#かにスタ、可児市に関する投稿に付けて市制施行40周年を盛り上げる#可児市40。皆さんもぜひ投稿してみてくださいね♪

新しい制服を着てお友達と撮影♪
ご入学おめでとうございます✨

青色の花の中に、1本だけ白い花が🌸
白いネモフィラも可愛い♬

春の妖精カタクリ🌸
今年も可憐で綺麗な花を
咲かせました😊

スマホやタブレットで広報紙が読める！

マチイロ　マチを好きになるアプリ

Gifu ebooks　岐阜県内のすべてがそろう、電子書籍ポータルサイト

マイ広報紙　地域の情報をもっと身近に

目　次

P2　承久の乱 大井戸渡の古戦場跡
P6　新型コロナ関連情報
P7　いじめを防止、県広報
P8　発信！可児の元気、認知症見守りシール
P9　消防団入退団式
P10　お知らせ旬タイム
P14　ごみ・リサイクル日程、無料相談など
P16　ズームアップかに
P17　広報番組、#かにスタ

市の人口（4月1日現在　（　）内は前月比）	100,314人（−250）	男 49,673人（−120）　女 50,641人（−130）　世帯 43,138世帯（+71）

広報かに No.892 2022・5
編集・発行／可児市役所　〒509-0292　岐阜県可児市広見一丁目1番地
☎0574(62)1111　FAX 0574(61)0345　URL https://www.city.kani.lg.jp/
「広報かに」5月号、1部当たりの印刷費は約13.66円（税込）です。
広報かには環境にやさしい再生紙を使用し、植物油インキで印刷されています。
見やすいユニバーサルデザインフォントを採用しています。
「QRコード」は㈱デンソーウェーブの登録商標です。