桜ケ丘地区センターだより

令和４年７月 第 52号
ホームページは
「桜ケ丘地区センター」で検索！
桜ケ丘地区センター発行
Tel ６４－００５１

７月のカレンダー

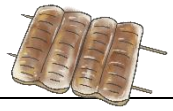

1	金	わいわいがやがや大掃除(料理室のみ)
2	土	伝統文化子ども教室 (午前)表千家茶道教室 (午後)裏千家茶道教室
4	月	まちかど運動教室 （会員制）
9	土	投票日前日 終日貸館・窓口業務中止
10	日	投票日当日 終日貸館・窓口業務中止
13	水	乳幼児学級 「手紙を送ろう。
		いきいき桜のつどい （会食サロン） 「二胡演奏」 二胡倶楽部
15	金	みんなの家・皐(会員制) 「音楽鑑賞」
16	土	伝統文化子ども教室 (午前)ジュニア将棋教室 (午前)表千家茶道教室 (午後)裏千家茶道教室
19	火	桜ヶ丘大学 「信長をめぐる女性たち」
		地区センター講座 受講生募集中 「水まんじゅう作り」
21	木	夏休み子ども講座 受講生募集中 ①プリティデコパージュ
22	金	床・ワックス清掃 貸館中止 8:30～17:00
28	木	夏休み子ども講座 受講生募集中 ② 「かわいい風鈴ペイント
29	金	夏休み親子講座 参加者募集中 ③ 「関西電力 水力発電 ダム見学」
		みんなの家・皐 茶話会(会員制) 「相談会」東部地域包括支援センター
8月の予定(1部)		
1	月	まちかど運動教室 （会員制）
		夏休み子ども講座 受講生募集中 ④子どもマネー講座

新型コロナウイルス感染症の感染状況により、変更・中止になる場合がありますのでご了承下さい。
地区センターへお越しの際は、マスク着用をお願いいたします。

学 習 室 開 放

７月25日(月)～8月26日(金)
※平日 9時～16 時
(土日祝・8 月 5 日・12 日は利用できません)
※地区センター窓口で受付してから入・退出してください

参議院議員通常選挙について

桜ケ丘地区センター(視聴覚室)で期日前投票が行えます

※期日前投票7月2日(土)～7月9日(土)
(9時～17時)
※7月9日(土)・10日(日) は、終日貸館・窓口業務は中止です

桜ケ丘ハイツ秋まつり開催決定!!

11月5日(土)・6日(日)

・作品展示
・ステージ発表
・その他検討中

詳細については後日お知らせします

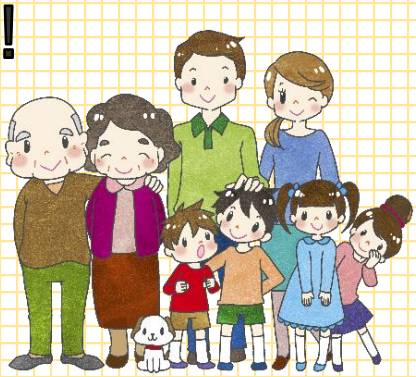

夏休み 子ども講座

①プリティ デコパージュ

日時: 7月21日(木)
10:00～11:30
場所 ： 視聴覚室
参加費: 100 円
定員 ： 小学生15人
（2年生以下は保護者同伴）
持ち物: 水筒

白いマグカップに、切り抜いた紙ナプキンの絵を貼って、コーティング！

②かわいい風鈴ペイント

日時:7月28日(木)10:00～11:30
講師:わくわく体験館 ガラス工芸
場所:視聴覚室
定員:15人(小学生低学年)(先着順)
会費:900円
持ち物:汚れてもいい服装 水筒

③水力発電所・ダム見学

（少雨天決行）
日時 :7月29日(金)
10:00～11:30
場所 ： 関西電力㈱今渡水力センター
現地集合 9:50
（集合場所は後日お知らせします）
現地解散
定員 ： 10組
（幼児・小学生・保護者同伴）
参加費 ： 無料(保険加入あり)
服 装 ： 帽子(日傘不可)
靴(サンダルは不可)
持ち物 ： 水筒・筆記用具

④ 親子で学ぶマネー講座

ハンバーガーから学ぶ世界のお金

日時: 8月1日(月)10:00～11:30
場所 ： 視聴覚室
参加費: 無料
定員 ： 小学生とその保護者 10組
講師 ： 齋藤 清子さん
（キッズマネーステーション認定講師）
持ち物: 筆記用具、水筒

普段使っているお金が世界とつながっていることを身近な食べ物のハンバーガーやゲームを通じて学びます。

申込み期間

7月7日(木) ～ ①7月16日(土) ②③7 月23日(土) ④7 月 30 日(土)
※各講座、定員になり次第締め切らせていただきます。

問合せ・申込み先 桜ヶ丘地区センター 64－0051

そうだ！　地区センターへ行こう！　対象講座

「キッズお助け隊講座」

楽しい劇を見ながら、

手助けや社会貢献に役立つ知識を学びます。

日　時　：　9月3日(土)10:00～12:00
場　所　：　桜ヶ丘地区センター　２階会議室
定　員　：　30名(先着順)　　参加費　：　無料
対　象　：　小学生・中学生
持ち物　：　筆記用具・水筒
申込期間　：　7月7日(木)～8月6日(土)
申込先　：　桜ヶ丘地区センター　64－0051

参加者全員に
クリアファイル
と可児市認知症
サポーターバッチ
がもらえます

「そうだ！地区センターに行こう！」については、
こちらをご覧ください。

サークルからのご案内

会員募集

楽しミントン A

バドミントンを楽しんでいます

毎週体を動かして運動不足を
解消しましょう
活動日　：　毎週火曜日
時　間　：　14:30～17:30
場　所　：　桜ヶ丘地区センター
体育室
会　費　：　500円/月
募集人数:3人(初心者の方)
連絡先:水野　080-8252-6364

ロビー展示のご案内

ボタニカルアートさくら会
植物画
7月7日(木)PM
～7月21日(木)AM

フォト写楽　　写真
7月22日(金)AM
～8月4日(木)AM

パステル画教室
パステル画
7月23日(土)PM
～8月6日(土)PM

図書館だより No。379　可児市立図書館 桜ケ丘分館

Tel・Fax　64-3473　https://www.kani-llb.jp/

【7 月の休館日】
4・11・18・25・29 日

あたらしくはいった本

【一般書】

『孤蝶の城』　桜木紫乃／著　新潮社

『なぜ人類は戦争で文化破壊を繰り返すのか』
ロバート・ベヴァン／著　駒木令／訳　原書房

【児童書・絵本】

『おんぶちゃんとたいこ』　とよたかずひこ／作・絵　ひさかたチャイルド

『へんしん　うみのいきもの』『へんしん　どうぶつ』
三浦太郎／作　ほるぷ出版

【児童書・読み物】

おはなし会
よみきかせ・かみしばいなど

かにっ子タイムと
ちびっこかにっ子タイムは
新型コロナウイルス感染拡大防止のため、お休みします。

7月7日は、七夕

入口横の棚に、天体観測や星にまつわる本を集めました。

7 月 20 日～8 月 28 日
恒例の「**夏のシークレット本**」開催します。お楽しみに！

おすすめ本

『孤剣の涯て』　**木下昌輝／著**　**文藝春秋**

大御所・徳川家康に「2 年後に死ぬ」呪いがかけられた。その呪いを解くには、妖刀村正で呪詛者の首を刎ねなければならない。世を捨てると決めていた武蔵の元にその依頼が…。『別冊文藝春秋』連載を加筆し書籍化。

『琉球の富』　**柳宗悦／著**　**筑摩書房**

1938 年に琉球王国を訪れ、工芸品、建物、人、暮らしぶりの全てが美しい島々に魅了された柳宗悦。沖縄のすばらしさや人々への想いを綴った論考を収録する。失われた風景を記録した貴重な写真も多数掲載。

東可児交番からのお知らせ

夏の交通安全県民運動

7月11日(月)～7月20日(水)

運動の重点

①子供、高齢者の交通事故防止と自転車の安全利用の促進
②横断歩道における歩行者最優先の徹底
③全ての座席のシートベルトの着用とチャイルドシートの正しい使用の徹底
④飲酒運転等の危険運転の根絶