

2-5 スポーツ施設

スポーツ施設ライフサイクル計画	・・・ P 131
B & G 海洋センター体育館	・・・ P 132
B & G 海洋センタープール	・・・ P 134
運動公園ウエイトリフティング場	・・・ P 136
K Y B スタジアム	・・・ P 138
運動公園第 1 弓道場（和弓）	・・・ P 140
運動公園第 2 弓道場（洋弓）	・・・ P 142
K Y B テニスコート	・・・ P 144
鳴子近隣公園テニスコート	・・・ P 146

大分類	生涯学習施設	中分類	スポーツ施設
-----	--------	-----	--------

施設中分類ライフサイクル計画

上段：計画 下段：実績（百万円）

	H26	H27	H28	H29	H30	H31	H32	H33	H34	H35	合計
B&G体育館								20			20
B&Gプール			70								70
ウエイト リフティング場			17					15		1	33
KYBスタジアム										201	201
第1弓道場								20			20
第2弓道場											
KYBテニス場											
鳴子テニス 場									2		2
工事費			17 70					55	2	202	276 70
工事費計	276（実績費 70）										

施設分類に要する維持修繕費（-H35）

第一期アクションプラン期間内に、2億7,600万円が見込まれ、うち、これまでの実績費は7,000万円となっている

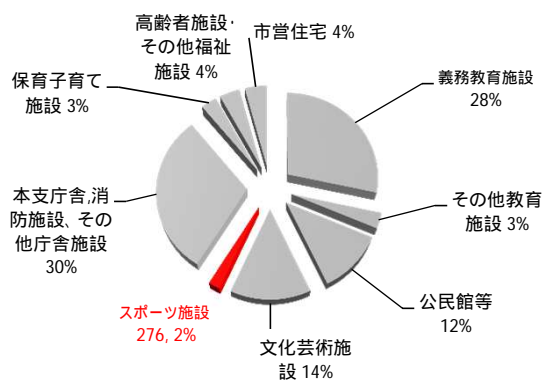
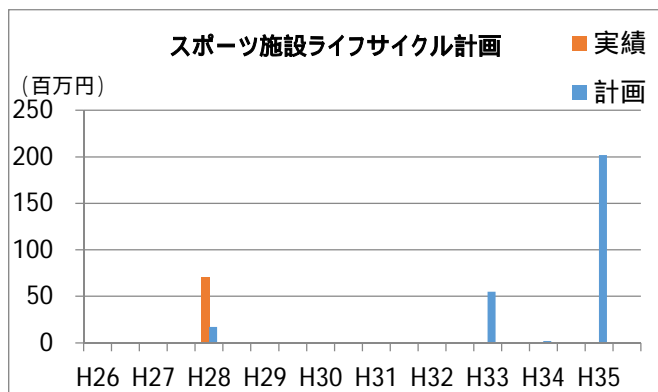

施設名	B&G海洋センター体育館	所管部署	市民部 スポーツ振興課
-----	--------------	------	-------------

大分類	生涯学習施設	小分類	スポーツ施設	施設番号	
-----	--------	-----	--------	------	--

施設情報

所在地	坂戸 987-4	延床面積 (㎡)	1,102.27	当初建設費 (百万円)	B&G財団寄附
施設の設置目的	スポーツを通じて、市民の健康増進、明るく豊かな市民生活の形成及び健全な青少年の育成を図るため				
施設で行われる事務サービスの内容	貸施設のほか、各種スポーツ大会、各種スポーツ教室等を実施している				
施設の方向性	<input type="checkbox"/> 長寿命化 <input checked="" type="checkbox"/> 規模縮小 <input type="checkbox"/> 複合 <input checked="" type="checkbox"/> 集約・廃止 <input type="checkbox"/> 譲渡・売却 <input type="checkbox"/> 現状規模 ・鉄骨造りなため、長寿命化せずH53年度に更新する。その際には、隣接するウェイトリフティング場との集約を検討する。 ・集約された体育施設群の1つとなっており、市内の体育大会等の開催場所としての役割を担う。				

ライフサイクル計画

	上段：計画 下段：実績 (百万円)									
	H26	H27	H28	H29	H30	H31	H32	H33	H34	H35
建築										
耐震										
外部										
設備										
空調								20		
内装										
自主点検			→							
12条点検	対象外の施設									
劣化診断										
その他										
工事費	0	0	0	0	0	0	0	20	0	0
	0	0	0	0	0	0	0	0	0	0
工事費計	20 (実績費 0)									

アクションプラン内容

H33・・・築20年目を経過する空調機器の更新を予定。

自主点検・・・毎年実施する。

12条点検・・・対象施設ではない。

劣化診断・・・H35年度に実施予定のウェイトリフティング場の診断に併せて実施検討。

施設に要する維持修繕概算費

2,100万円を見込む。

B&G海洋センター体育館 全体ライフサイクル計画

建築年度
昭和56年

過年度 ← → 計画

単位:百万円

	昭和										平成										第1期(H26~H35)					第2期(H36~H45)					第3期(H46~H55)					第4期(H56~H65)					第5期(H66~H75)																																										
	42	43	44	45	46	47	48	49	50	51	52	53	54	55	56	57	58	59	60	61	62	63	64	65	66	67	68	69	70	71	72	73	74	75	26	27	28	29	30	31	32	33	34	35	36	37	38	39	40	41	42	43	44	45	46	47	48	49	50	51	52	53	54	55	56	57	58	59	60	61	62	63	64	65	66	67	68	69	70	71	72	73	74
ライフサイクル計画											空										空					空					空					空					空																																										
ライフサイクル実績																																																																																			
部位 (過年度は実績費、計画H29以降は予定費を記載)	建築																																																																																		
	耐震																																																																																		
	外部											付帯 50																																																																							
	設備											屋根 塗装 2										大規模 24					大規模 24																																																								
	空調											トイレ 2										修繕 3					修繕 4					修繕 3					修繕 4					修繕 3					修繕 4																																				
	内装																																																																																		
その他																					石舗 4																																																														
ライフサイクル計画 小計											5										25					20					53					0					0					0					0					0					0																						
過去のライフサイクル計画 計											104										20					30					227					4					36																																										
ライフサイクル実績 小計	0										0										0					0					0					0					0					0					0					0																											
ライフサイクル実績 計											130										0					0					0					0					0					0					0																																
内修繕費											130																																																																								

凡例	
建築	× 複合化、集約・廃止
建替え	△ 劣化診断、中性化試験
大規模(過去)	○ 大規模(計画)
補修(過去)	□ 補修(計画)

・ライフサイクル計画に示された補修や更新の時期は、予算の裏付けの基に確定したのではなく、その時点での施設の劣化状況や財政状況及び、市民ニーズの変化によって内容が変わることがあります。

1	施設経過年数	35	年	
2	60年目までの時間	24	年	
3	75年目までの時間			鉄骨造のため長寿命化はしない
4	過去に要した費用	130	百万円	建築からH25年度までに要した額
5	うち過去の維持修繕費用	130	百万円	4.のうち建築費用を除いた額
6	ライフサイクル計画(第1期)	() 20	百万円	()はH26年度~H28年度実績 H26年度~H35年度までに要する額
7	ライフサイクル計画(全体)	318	百万円	H26年度~H75年度までに要する額
8	施設ライフサイクルコスト	448	百万円	建築からH75年度までに要する額

ライフサイクル計画 小計	各年度に要する費用の合計、過年度においては、必要であったはずの費用を、平成26年度以降については、必要となる費用を示す。
過去のライフサイクル計画 計	ライフサイクル計画 小計において、過年度分の各年度の合計をマネジメント基準年のH26年度をまでを示す。
ライフサイクル実績 小計	各年度に要した実績費の合計、平成28年度は、当初予算ベースで記載。
ライフサイクル実績 計	ライフサイクル実績 小計のマネジメント基準年(H26年度)までの合計。
内修繕費	ライフサイクル実績 計のうち、新築費や増築費などの建築費用を除いた費用。

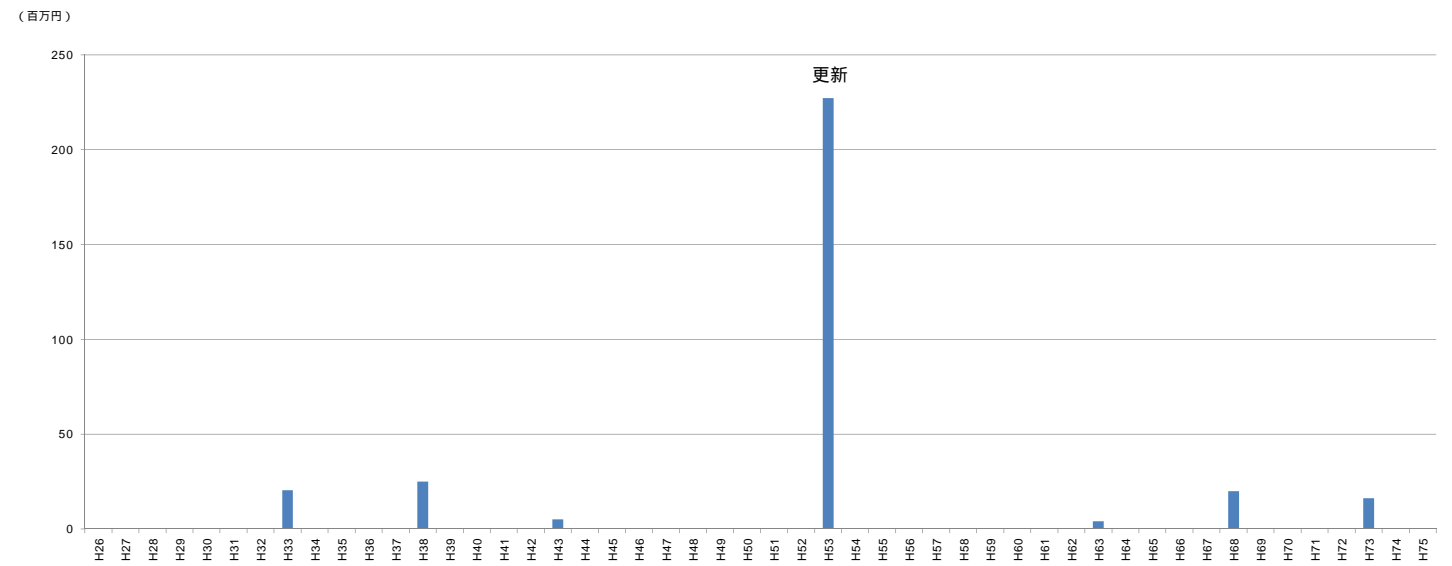

施設名	B&G海洋センタープール	所管部署	市民部 スポーツ振興課
-----	--------------	------	-------------

大分類	生涯学習施設	小分類	スポーツ施設	施設番号	
-----	--------	-----	--------	------	--

施設情報

所在地	坂戸 987-4	延床面積 (㎡)	1,201.10	当初建設費 (百万円)	B&G財団寄附
施設の設置目的	スポーツを通じて、市民の健康増進、明るく豊かな市民生活の形成及び健全な青少年の育成を図るため				
施設で行われる事務サービスの内容	貸施設のほか、各種スポーツ大会、各種スポーツ教室等を実施している				
施設の方向性	<input type="checkbox"/> 長寿命化 <input type="checkbox"/> 規模縮小 <input type="checkbox"/> 複合 <input checked="" type="checkbox"/> 集約・廃止 <input type="checkbox"/> 譲渡・売却 <input type="checkbox"/> 現状規模 ・現在の施設機能が市民ニーズと合わなくなってきたと考えられる。H53年度(築60年目)までにニーズの再確認を行いながら廃止を検討する。ただし、自主事業の代替施設の確保は必要。				

ライフサイクル計画

	上段：計画 下段：実績 (百万円)									
	H26	H27	H28	H29	H30	H31	H32	H33	H34	H35
建築										
耐震										
外部										
設備			70							
空調										
内装										
自主点検			→							
12条点検	対象外の施設									
劣化診断										
その他										
工事費	0	0	0	0	0	0	0	0	0	0
	0	0	70	0	0	0	0	0	0	0
工事費計	0 (実績費 70)									

アクションプラン内容

H28・・・建築後の30年目となるH23年度の大規模改修は未実施。老朽化が進行していた。プールの鉄骨

自主点検・・・毎年実施する。

12条点検・・・対象施設ではない

劣化診断・・・対象としない。

施設に要する維持修繕概算費

7,000万円を見込む。

施設名	運動公園ウエイトリフティング場	所管部署	市民部 スポーツ振興課
-----	-----------------	------	-------------

大分類	生涯学習施設	小分類	スポーツ施設	施設番号	
-----	--------	-----	--------	------	--

施設情報

所在地	坂戸 987-4	延床面積 (㎡)	788.64	当初建設費 (百万円)	148
施設の設置目的	スポーツを通じて、市民の健康増進、明るく豊かな市民生活の形成及び健全な青少年の育成を図るため				
施設で行われる事務サービスの内容	貸施設のほか、各種スポーツ大会、各種スポーツ教室等を実施している				
施設の方向性	<input type="checkbox"/> 長寿命化 <input checked="" type="checkbox"/> 規模縮小 <input checked="" type="checkbox"/> 複合 <input type="checkbox"/> 集約・廃止 <input type="checkbox"/> 譲渡・売却 <input type="checkbox"/> 現状規模 ・H73年度(築60年目)に更新のところ、隣接するB&G体育館に併せH53年度に規模縮小更新を検討する。				

ライフサイクル計画

	上段：計画 下段：実績 (百万円)										
	H26	H27	H28	H29	H30	H31	H32	H33	H34	H35	
建築											
耐震											
外部			10								
設備			3								
空調							15				
内装			4								
自主点検			→								
12条点検	対象外の施設										
劣化診断										1	
その他											
工事費	0	0	17	0	0	0	0	15	0	1	
	0	0	0	0	0	0	0	0	0	0	
工事費計	33 (実績費 0)										

アクションプラン内容

H28・・・築15年目の施設補修の年だが、未実施である。

H33・・・20年目となる空調の更新を予定。

自主点検・・・毎年実施する。

12条点検・・・対象施設ではない。

劣化診断・・・H35年度に予定。併せてB&G体育館も実施検討。

施設に要する維持修繕概算費

3,200万円を見込む。

施設名	KYBスタジアム	所管部署	市民部 スポーツ振興課
-----	----------	------	-------------

大分類	生涯学習施設	小分類	スポーツ施設	施設番号	
-----	--------	-----	--------	------	--

施設情報

所在地	坂戸 987-4	延床面積 (㎡)	1,480.74	当初建設費 (百万円)	1260
施設の設置目的	スポーツを通じて、市民の健康増進、明るく豊かな市民生活の形成及び健全な青少年の育成を図るため				
施設で行われる事務サービスの内容	貸施設のほか、各種スポーツ大会、各種スポーツ教室等を実施している				
施設の方向性	<input type="checkbox"/> 長寿命化 <input type="checkbox"/> 規模縮小 <input type="checkbox"/> 複合 <input type="checkbox"/> 集約・廃止 <input type="checkbox"/> 譲渡・売却 <input type="checkbox"/> 現状規模 ・平成26年度に建築されていることから平成75年度までに更新がなく、ライフサイクルコスト削減の対象とならない施設であり、適切な維持管理を図る。				

ライフサイクル計画

	上段：計画 下段：実績 (百万円)										
	H26	H27	H28	H29	H30	H31	H32	H33	H34	H35	
建築											
耐震											
外部											200
設備											1
空調											
内装											
自主点検			→								
12条点検	対象外の施設										
劣化診断											
その他											
工事費	0	0	0	0	0	0	0	0	0	0	201
	0	0	0	0	0	0	0	0	0	0	0
工事費計	201 (実績費 0)										

アクションプラン内容

H35・・・人工芝(10年目ごと)の張替えを予定。

自主点検・・・毎年実施する。

12条点検・・・対象施設ではない。

劣化診断・・・対象としない。

施設に要する維持修繕概算費

2億100万円を見込む。

KYBスタジアム 全体ライフサイクル計画

建築年度
平成25年

過年度 ← → 計画

単位:百万円

	昭和												平成												第1期(H26-H35)					第2期(H36-H45)					第3期(H46-H55)					第4期(H56-H65)					第5期(H66-H75)																																																			
	42	43	44	45	46	47	48	49	50	51	52	53	54	55	56	57	58	59	60	61	62	63	1	2	3	4	5	6	7	8	9	10	11	12	13	14	15	16	17	18	19	20	21	22	23	24	25	26	27	28	29	30	31	32	33	34	35	36	37	38	39	40	41	42	43	44	45	46	47	48	49	50	51	52	53	54	55	56	57	58	59	60	61	62	63	64	65	66	67	68	69	70	71	72	73	74
ライフサイクル計画																																											空																																																					
ライフサイクル実績																																																																																																
部位 (過年度は実績費、計画はH26以降はH29以降記載)	建築																									新																																																																						
	耐震																																																																																															
	外部																																																芝					芝					防球ネット					芝・他					芝・屋根					芝・防球ネット																						
	設備																																																給湯器					電気					電気					電気					電気					電気																						
	空調																																																					更新										更新					更新					更新																						
	内装																																																										1					3					23					3																						
	その他																																																																																															
ライフサイクル計画 小計																									0					0					0					0					0					0					0																																									
過去のライフサイクル計画 計	0																								0					0					0					0					0					0					0																																									
ライフサイクル実績 小計	0																								0					0					0					0					0					0					0																																									
ライフサイクル実績 計	1,260																								0					0					0					0					0					0					0																																									
内修繕費	0																								0					0					0					0					0					0					0																																									

・ライフサイクル計画に示された補修や更新の時期は、予算の裏付けの基に確定したものではありません。その時点での施設の劣化状況や財政状況及び、市民ニーズの変化によって内容が変わることがあります。

凡例	× 複合化、集約・廃止 診 劣化診断、中性化試験 大規模(計画) 大規模(過去) 補修(過去)
----	---

1	施設経過年数	3	年	
2	60年目までの時間	56	年	
3	75年目までの時間	71	年	長寿命化後の更新予定年までの期間。
4	過去に要した費用	1,260	百万円	建築からH25年度までに要した額
5	うち過去の維持修繕費用	0	百万円	4.のうち建築費用を除いた額
6	ライフサイクル計画(第1期)	() 201	百万円	()はH26年度～H28年度実績 H26年度～H35年度までに要する額
7	ライフサイクル計画(全体)	1,248	百万円	H26年度～H75年度までに要する額
8	施設ライフサイクルコスト	2,508	百万円	建築からH75年度までに要する額

ライフサイクル計画 小計	各年度に要する費用の合計。過年度においては、必要であったはずの費用を、平成26年度以降については、必要となる費用を示す。
過去のライフサイクル計画 計	ライフサイクル計画 小計において、過年度分の各年度の合計をマネジメント基準年のH26年度をまでを示す。
ライフサイクル実績 小計	各年度に要した実績費の合計。平成28年度は、当初予算ベースで記載。
ライフサイクル実績 計	ライフサイクル実績 小計のマネジメント基準年(H26年度)までの合計。
内修繕費	ライフサイクル実績 計のうち、新築費や増築費などの建築費用を除いた費用。

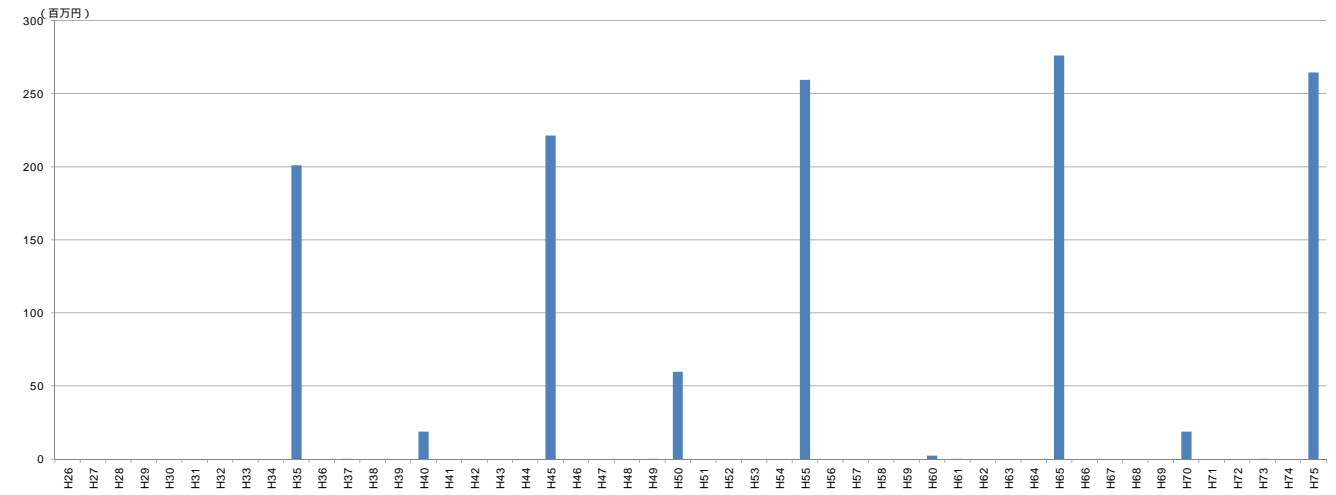

施設名	運動公園第1弓道場	所管部署	市民部 スポーツ振興課
-----	-----------	------	-------------

大分類	生涯学習施設	小分類	スポーツ施設	施設番号	
-----	--------	-----	--------	------	--

施設情報

所在地	坂戸 987-4	延床面積 (㎡)	517.42	当初建設費 (百万円)	149
施設の設置目的	スポーツを通じて、市民の健康増進、明るく豊かな市民生活の形成及び健全な青少年の育成を図るため				
施設で行われる事務サービスの内容	貸施設のほか、各種スポーツ大会、各種スポーツ教室等を実施している				
施設の方向性	<input type="checkbox"/> 長寿命化 <input checked="" type="checkbox"/> 規模縮小 <input type="checkbox"/> 複合 <input type="checkbox"/> 集約・廃止 <input type="checkbox"/> 譲渡・売却 <input type="checkbox"/> 現状規模 ・鉄骨造りなため、長寿命化せずH63年度に規模縮小更新する。				

ライフサイクル計画

	上段：計画 下段：実績 (百万円)									
	H26	H27	H28	H29	H30	H31	H32	H33	H34	H35
建築										
耐震										
外部								7		
設備								3		
空調										
内装								10		
自主点検			→							
12条点検	対象外の施設									
劣化診断										
その他										
工事費	0	0	0	0	0	0	0	20	0	0
	0	0	0	0	0	0	0	0	0	0
工事費計	20 (実績費 0)									

アクションプラン内容

H33年度・・・築30年目の大規模改修を予定。

自主点検・・・毎年実施する。

12条点検・・・対象施設ではない。

劣化診断・・・対象としない(事後保全施設)。

施設に要する維持修繕概算費

2,000万円を見込む。

運動公園第一弓道場 全体ライフサイクル計画	建築年度
	平成3年

過年度 ← → 計画

単位:百万円

	昭 和											平 成															第1期(H26~H35)					第2期(H36~H45)					第3期(H46~H55)					第4期(H56~H65)					第5期(H66~H75)																																																	
	42	43	44	45	46	47	48	49	50	51	52	53	54	55	56	57	58	59	60	61	62	63	1	2	3	4	5	6	7	8	9	10	11	12	13	14	15	16	17	18	19	20	21	22	23	24	25	26	27	28	29	30	31	32	33	34	35	36	37	38	39	40	41	42	43	44	45	46	47	48	49	50	51	52	53	54	55	56	57	58	59	60	61	62	63	64	65	66	67	68	69	70	71	72	73	74
ライフサイクル計画																																																																																																
ライフサイクル実績																																																																																																
部 位 (過年度は実績費、計画「H29以降」は予定費を記載)	建築																							新築 149																																																							更新 107																	
	耐震																																																																																															
	外部																							控入室 2																																																							矢道 1																	
	設備																																																																												電気 7										電気 2									
	空調																																																																																															
	内装																																																																																															
	その他																																																																																															
ライフサイクル計画 小計																																																																																																
過去のライフサイクル計画 計	11																																																																						20					0					11					107					0					
ライフサイクル実績 小計	0																						149																							2																									0					0					0					0					0					
ライフサイクル実績 計	153																						3																							1																									0					0					0					0					0					
内修繕費	3																																																																																															

・ライフサイクル計画に示された補修や更新の時期は、予算の裏付けの基に確定したのではなく、その時点での施設の劣化状況や財政状況及び、市民ニーズの変化によって内容が変わることがあります。

凡例	
建築	× 複合化、集約・廃止
更新	△ 劣化診断、中性化試験
大規模(過去)	○ 大規模(計画)
補修(過去)	□ 補修(計画)

1	施設経過年数	25	年	
2	60年目までの時間	34	年	
3	75年目までの時間			鉄骨造のため長寿命化はしない
4	過去に要した費用	153	百万円	建築からH25年度までに要した額
5	うち過去の維持修繕費用	3	百万円	4.のうち建築費用を除いた額
6	ライフサイクル計画(第1期)	() 20	百万円	()はH26年度~H28年度実績 H26年度~H35年度までに要する額
7	ライフサイクル計画(全体)	138	百万円	H26年度~H75年度までに要する額
8	施設ライフサイクルコスト	290	百万円	建築からH75年度までに要する額

ライフサイクル計画 小計	各年度に要する費用の合計。過年度においては、必要であったはずの費用を、平成26年度以降については、必要となる費用を示す。
過去のライフサイクル計画 計	ライフサイクル計画 小計において、過年度分の各年度の合計をマネジメント基準年のH26年度をまでを示す。
ライフサイクル実績 小計	各年度に要した実績費の合計。平成28年度は、当初予算ベースで記載。
ライフサイクル実績 計	ライフサイクル実績 小計のマネジメント基準年(H26年度)までの合計。
内修繕費	ライフサイクル実績 計のうち、新築費や増築費などの建築費用を除いた費用。

(百万円)

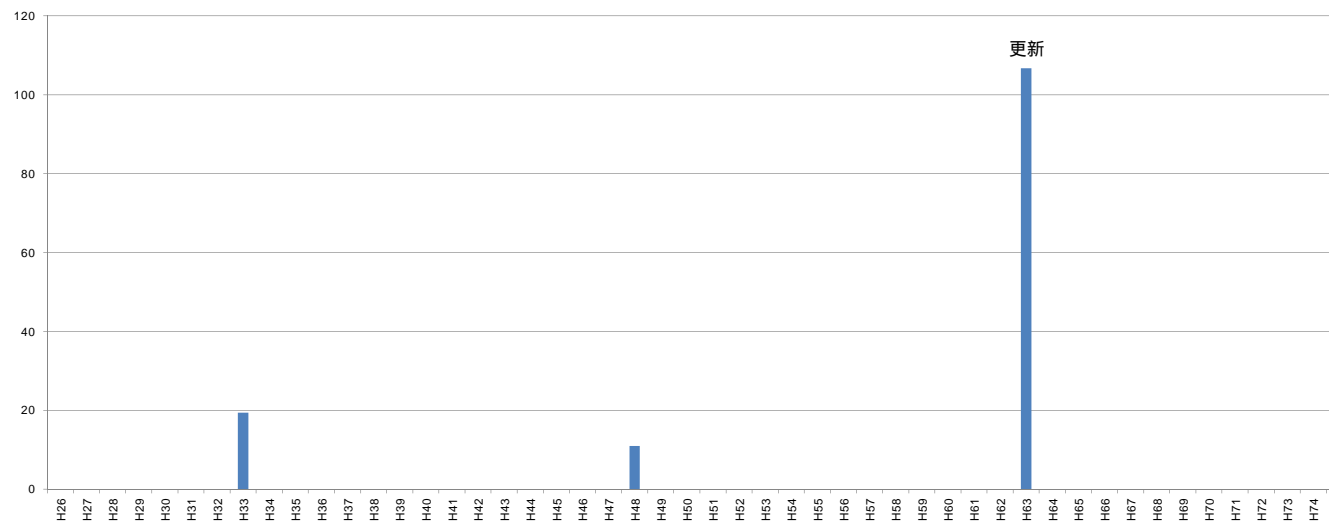

施設名	運動公園第2弓道場	所管部署	市民部 スポーツ振興課
-----	-----------	------	-------------

大分類	生涯学習施設	小分類	スポーツ施設	施設番号	
-----	--------	-----	--------	------	--

施設情報

所在地	坂戸 987-4	延床面積 (㎡)	227.08	当初建設費 (百万円)	58
施設の設置目的	スポーツを通じて、市民の健康増進、明るく豊かな市民生活の形成及び健全な青少年の育成を図るため				
施設で行われる事務サービスの内容	貸施設のほか、各種スポーツ大会、各種スポーツ教室等を実施している				
施設の方向性	<input type="checkbox"/> 長寿命化 <input checked="" type="checkbox"/> 規模縮小 <input type="checkbox"/> 複合 <input type="checkbox"/> 集約・廃止 <input type="checkbox"/> 譲渡・売却 <input type="checkbox"/> 現状規模 ・鉄骨造りなため、長寿命化せずH70年度に規模縮小更新する。				

ライフサイクル計画

	上段：計画 下段：実績 (百万円)									
	H26	H27	H28	H29	H30	H31	H32	H33	H34	H35
建築										
耐震										
外部										
設備										
空調										
内装										
自主点検			→							
12条点検	対象外の施設									
劣化診断										
その他										
工事費	0	0	0	0	0	0	0	0	0	0
工事費計	0 (実績費 0)									

アクションプラン内容

H35年度までにライフサイクル計画上の改修予定はない。

自主点検・・・毎年実施する。

12条点検・・・対象施設ではない。

劣化診断・・・対象としない(事後保全施設)。

施設に要する維持修繕概算費

0円

運動公園第二弓道場 全体ライフサイクル計画	建築年度
	平成10年



単位:百万円

	昭 和										平 成										第1期(H26~H35)					第2期(H36~H45)					第3期(H46~H55)					第4期(H56~H65)					第5期(H66~H75)																																																							
	42	43	44	45	46	47	48	49	50	51	52	53	54	55	56	57	58	59	60	61	62	63	1	2	3	4	5	6	7	8	9	10	11	12	13	14	15	16	17	18	19	20	21	22	23	24	25	26	27	28	29	30	31	32	33	34	35	36	37	38	39	40	41	42	43	44	45	46	47	48	49	50	51	52	53	54	55	56	57	58	59	60	61	62	63	64	65	66	67	68	69	70	71	72	73	74
ライフサイクル計画																																																																																																
ライフサイクル実績																																																																																																
部 位 (過年度は実績費、計画「H29以降」は予定費を記載)	建築											新築 58																														更新 47																																																						
	耐震																																																																																															
	外部																																																																																															
	設備																																																																																															
	空調																																																																																															
	内装																																																																																															
	その他																																																																																															
ライフサイクル計画 小計	5																									0					0					9					5					0					47																																													
過去のライフサイクル計画 計	5																									0					9					5					0					47																																																		
ライフサイクル実績 小計	0																									0					0					0					0					0																																																		
ライフサイクル実績 計	58																									0					0					0					0					0																																																		
内修繕費	0																																																																																															

・ライフサイクル計画に示された補修や更新の時期は、予算の裏付けの基に確定したのではなく、その時点での施設の劣化状況や財政状況及び、市民ニーズの変化によって内容が変わることがあり

凡例	
建築	× 複合化、集約・廃止
更新	△ 劣化診断、中性化試験
大規模(過去)	○ 大規模(計画)
補修(過去)	◇ 補修(計画)

1	施設経過年数	18	年	
2	60年目までの時間	41	年	
3	75年目までの時間			鉄骨造のため長寿命化はしない
4	過去に要した費用	58	百万円	建築からH25年度までに要した額
5	うち過去の維持修繕費用	0	百万円	4.のうち建築費用を除いた額
6	ライフサイクル計画(第1期)	()	百万円	()はH26年度~H28年度実績 H26年度~H35年度までに要する額
7	ライフサイクル計画(全体)	60	百万円	H26年度~H75年度までに要する額
8	施設ライフサイクルコスト	118	百万円	建築からH75年度までに要する額

ライフサイクル計画 小計	各年度に要する費用の合計。過年度においては、必要であったはずの費用を、平成26年度以降については、必要となる費用を示す。
過去のライフサイクル計画 計	ライフサイクル計画 小計において、過年度分の各年度の合計をマネジメント基準年のH26年度をまでを示す。
ライフサイクル実績 小計	各年度に要した実績費の合計。平成28年度は、当初予算ベースで記載。
ライフサイクル実績 計	ライフサイクル実績 小計のマネジメント基準年(H26年度)までの合計。
内修繕費	ライフサイクル実績 計のうち、新築費や増築費などの建築費用を除いた費用。

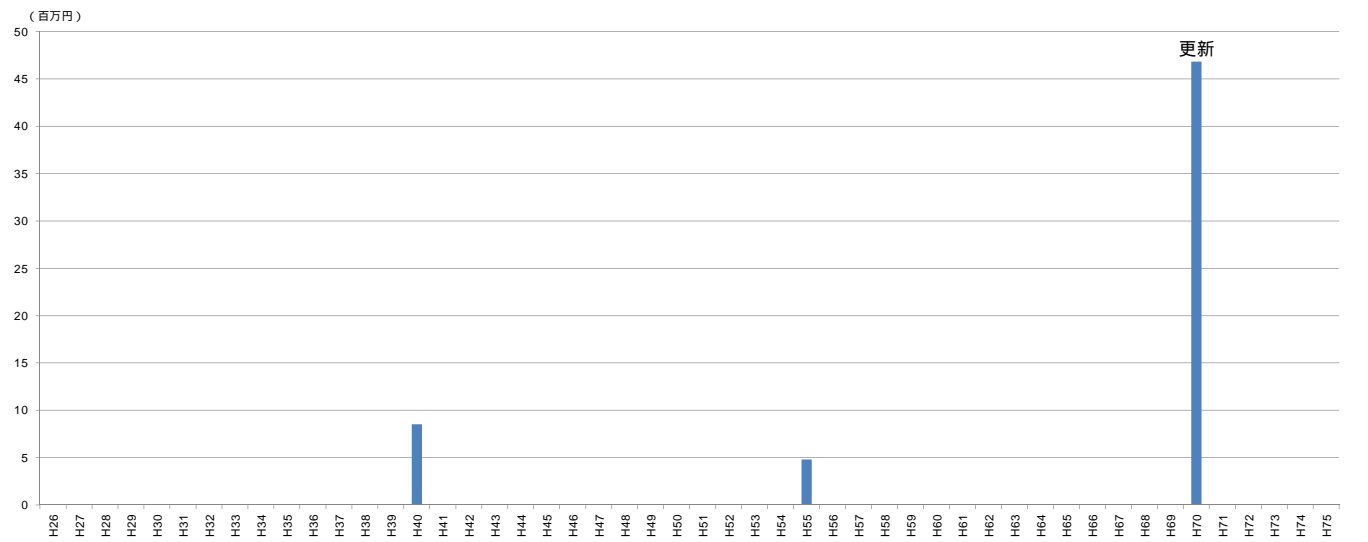

施設名	KYBテニスコート	所管部署	市民部 スポーツ振興課
-----	-----------	------	-------------

大分類	生涯学習施設	小分類	スポーツ施設	施設番号	
-----	--------	-----	--------	------	--

施設情報

所在地	坂戸 987-4	延床面積 (㎡)	245.30	当初建設費 (百万円)	61
施設の設置目的	スポーツを通じて、市民の健康増進、明るく豊かな市民生活の形成及び健全な青少年の育成を図るため				
施設で行われる事務サービスの内容	貸施設のほか、各種スポーツ大会、各種スポーツ教室等を実施している				
施設の方向性	<input type="checkbox"/> 長寿命化 <input type="checkbox"/> 規模縮小 <input type="checkbox"/> 複合 <input type="checkbox"/> 集約・廃止 <input type="checkbox"/> 譲渡・売却 <input type="checkbox"/> 現状規模 ・平成25年度に建築されていることから平成75年度までに更新がなく、ライフサイクルコスト削減の対象とならない施設であり、適切な維持管理を図る。 ・利用者の推移に留意しつつコート稼働率の均等化を図る				

ライフサイクル計画

上段：計画 下段：実績 (百万円)

	H26	H27	H28	H29	H30	H31	H32	H33	H34	H35
建築										
耐震										
外部										
設備										
空調										
内装										
自主点検			→							
12条点検	対象外の施設									
劣化診断										
その他										
工事費	0	0	0	0	0	0	0	0	0	0
工事費計	0 (実績費 0)									

アクションプラン内容

H35年度までにライフサイクル計画上の改修予定はない。

自主点検・・・毎年実施する。

12条点検・・・対象施設ではない。

劣化診断・・・対象としない(事後保全施設)。

施設に要する維持修繕概算費

0円

施設名	鳴子近隣公園テニスコート	所管部署	市民部 スポーツ振興課
-----	--------------	------	-------------

大分類	生涯学習施設	小分類	スポーツ施設	施設番号	
-----	--------	-----	--------	------	--

施設情報

所在地	今渡 2121	延床面積 (㎡)	52.37	当初建設費 (百万円)	不明
施設の設置目的	スポーツを通じて、市民の健康増進、明るく豊かな市民生活の形成及び健全な青少年の育成を図るため				
施設で行われる事務サービスの内容	貸施設のほか、各種スポーツ大会、各種スポーツ教室等を実施している				
施設の方向性	<input checked="" type="checkbox"/> 長寿命化 <input type="checkbox"/> 規模縮小 <input type="checkbox"/> 複合 <input type="checkbox"/> 集約・廃止 <input type="checkbox"/> 譲渡・売却 <input type="checkbox"/> 現状規模 ・H64年度(築60年目)に更新のところ、15年長寿命化し、H79年度に更新する。 ・利用者の推移に留意しつつコート稼働率の均等化を図る。				

ライフサイクル計画

	上段：計画 下段：実績 (百万円)									
	H26	H27	H28	H29	H30	H31	H32	H33	H34	H35
建築										
耐震										
外部									2	
設備										
空調										
内装										
自主点検			→							
12条点検	対象外の施設									
劣化診断										
その他										
工事費	0	0	0	0	0	0	0	0	2	0
	0	0	0	0	0	0	0	0	0	0
工事費計	2 (実績費 0)									

アクションプラン内容

- H34年度・・・築30年目の大規模改修を予定。
- 自主点検・・・毎年実施する。
- 12条点検・・・対象施設ではない。
- 劣化診断・・・対象としない(事後保全施設)。

施設に要する維持修繕概算費

200万円を見込む。

