



新型コロナ関連情報

これからワクチン接種を予約する皆さんへ

問 新型コロナワクチン接種推進室

現在、65歳以上(1957年4月1日以前生まれ)の人へのワクチン接種とその予約が順次進んでいます。5月6日に開始した約13,000人分の予約枠は2日間で定員に達しましたが、その後も2週間ごとに予約受付ができるよう、国からワクチンが順次供給されています。

予約の際は、電話やウェブサイトが一時的につながりにくいこともあります。接種を希望する人の分のワクチンは確保されますので、お待ちいただくようお願いいたします。なお、64歳以下の人のワクチン接種スケジュールは、国の方針が決まり次第お知らせします。

※ワクチンの接種を受ける際は、感染予防の効果と副反応のリスクの双方についてご理解いただいた上で、本人の意思に基づいてご判断ください。

可児市新型コロナワクチン接種予約・相談センター

受付日時 月～土曜日の9:00～18:00

日本語

外国語(ポルトガル語)

☎0570(033)203

☎0570(080)588

※IP電話などで上記番号が利用できない場合は☎090(8639)6678

ウェブサイト

ワクチン接種予約の情報は
こちらからも確認できます。



ワクチン予約には接種券に記載の券番号が必要です。お手元にご用意ください。

ワクチンを接種した後も感染対策は必要です

ワクチン接種の目的は、新型コロナウイルス感染症による、

「死亡者や重症者の発生をできる限り減らす」「感染症のまん延防止を図る」

ことです。ワクチンを接種した人は、新型コロナウイルス感染症の発症を予防できると期待されていますが、接種したからといって、感染しないわけではありません。また、他の人への感染をどの程度予防できるかはまだ分かっていません。

ワクチン接種が徐々に進んでいく現段階では、接種した人とそうでない人が共に社会生活を営んでいくこととなります。皆さんには、引き続き感染予防対策をしていただくよう、ご協力をお願いします。

広
告

新型コロナウイルス感染症の影響で予定が変更となる場合があります。最新情報は市HPや、主催者に確認してください。催しに参加の際は、マスク着用など感染症対策にご協力ください。



子育て応援講座 無料
問 子育て支援課
☎ kosodate@city.kani.lg.jp

地域の子育て家庭を支援するサポート向けの講座で、5日間で15講座開催します(1講座から受講可)。
期日 7月1日(木)、2日(金)、3日(土)、4日(日)、5日(月)
場所 総合会館
対象者 子育て支援に関心のある人、関連する活動をしている人
定員 各15人(先着順、市内在住者優先)
申込方法 氏名、電話番号を同課窓口へ直接電話、メールのいずれかで連絡
申込締切 6月21日(月)

講座の詳細はこちら



**親子料理教室
和やかクッキング** 無料
問 健康増進課

期日 7月30日(金)、31日(土)、8月3日(火)、4日(水)
時間 10時～11時30分
場所 子育て健康プラザ・マナー
講師 可児市食生活改善推進員
対象者 小学生以上の子どもと保護者
定員 各8人(先着順)
参加費 1食150円
持ち物 エプロン、三角巾、手拭き、筆記用具、室内用靴(子ども用)
申込期間 6月16日(水)～7月16日(金)

スマートフォンが脳に与える影響 無料
問 図書館 帷子分館 ☎0574-855300
☎ katabra-tosyo@city.kani.lg.jp

スマホやゲーム依存にならないために親ができることなどを、医学的見地から解説する講演会です。
日時 6月19日(土)10時30分～11時30分
場所 帷子地区センター
講師 成順月さん(岐阜医療科学大学看護学部教授・同大学図書館長)
定員 30人(先着順)
申込方法 氏名、電話番号を電話またはメールで連絡
申込開始 6月10日(木)

楽しい健康教室 無料
笑って楽しくMAMがくる! 無料
問 健康増進課

笑って・楽しく・体を動かし、仲間づくりができる教室です。
日時 7月11日(日)9時30分～11時30分
場所 中恵土地区センター
講師 金子真美さん(健康運動指導士)
対象者 健康や運動に関心のある市内在住または在勤の人
定員 30人(先着順、要事前申込)
持ち物 運動できる服装・屋外用靴、飲み物
申込期間 6月21日(月)～7月1日(木)

輝ける私の応援講座 無料
問 人づくり課 ☎0574-13376
☎ hitozukur@city.kani.lg.jp

落語に登場するさまざまな男女を通して、男女共同参画について笑いながら楽しく学びましょう。
日時 6月26日(土)13時30分～15時
場所 桜ヶ丘地区センター
演題 落語に見る、男と女
講師 微笑亭さん太さん
定員 25人(先着順)
申込方法 講座名、住所、氏名、電話番号を電話、ファクス、メールのいずれかで連絡

空き家の出張無料相談会 無料
問 施設住宅課
☎ sisetujutaku@city.kani.lg.jp

空き家の管理・活用・解体などの困りごとについて相談できます。
日時 6月30日(水)10時～16時20分(1組50分まで)
場所 帷子地区センター
相談員 岐阜県「空き家・すまい総合相談室」
定員 5組(先着順、要事前申込)
申込方法 氏名、電話番号を電話またはメールで連絡
申込期間 6月7日(月)～18日(金)



市営住宅の入居者募集 無料
問 施設住宅課

住宅名	広見ヶ丘住宅	清水住宅	瀬田住宅	新兼山口住宅 <small>(※1)</small>
戸数	1戸	2戸	1戸	1戸
種類	簡易耐火構造 2階建3DK	簡易耐火構造 2階建3DK	中層耐火構造 3階建3LDK	耐火構造 2階建2LDK
建設年度	昭和53年度	昭和56年度、 57年度	平成12年度	平成12年度
家賃 <small>(※2)</small>	14,900円～ 34,300円	15,800円～ 36,900円	21,800円～ 50,200円	18,300円～ 42,100円

※1 特定目的住宅のため、中学生以下の子を扶養している世帯が優先。市外在住・在勤の人も申し込み可。
 ※2 収入に応じ決定。

入居予定日 9月1日(水)
申込資格

- 市町村税を滞納していない人
- 市内在住または在勤の人
- 住宅に困窮している人
- 同居する親族のある人
- 収入が一定の基準に該当する人
- 暴力団員でない人
- 申込方法 同課に備え付けの申込書に必要書類を添えて提出(郵送不可)
- 申込期間 6月14日(月)～7月2日(金)

国民健康保険税納付のお知らせ 無料
問 国保年金課

6月中旬に、世帯主宛てに納税通知書を発送します。年金天引き、納付書その他、便利な口座振替などでお支払いください。
今年度の主な改正点
 個人所得課税の見直し(令和3年1月1日施行に伴い、基礎控除額および軽減判定基準の基礎控除額相当分の基準額を43万円(旧:33万円)へ引き上げました。税率などの変更はありません。

7月21日～8月27日勤務キッズクラブ指導員募集 無料
問 こども課

週3日以上勤務できる人を募集します。履歴書を同課窓口または郵送で提出してください(募集人員に達し次第終了)。
指導員(管理・運営、子どもの見守り)
 7月上旬から開室の説明会や準備のため、数日の勤務があります。
勤務時間 7時30分～18時30分のうち7.5時間程度
勤務場所 レポート可児
待遇(通勤距離により通勤手当有)
 ①時給1030円(放課後児童支援員)
 ②時給1000円(保育士、幼稚園小・中・高校の教員免許所持者)
 ③時給970円(資格なし)
採用人数 3人程度
受付開始 6月1日(火)

臨時指導員(子どもの見守り) 無料
問 文化創造センター・アール ☎0574-33311

勤務時間 7時30分～18時30分のうち5.5～7.5時間程度
勤務場所 市内11キッズクラブ(配属先は面接後決定)
待遇(通勤距離により通勤手当有) 時給920円
採用人数 20人程度
受付開始 6月7日(月)

可児市音楽祭2021 無料
問 文化創造センター・アール ☎0574-33311

日時 7月11日(日)13時から
場所 文化創造センター・アール
出演団体 楽団はははのり、可児市少年少女合唱団、可児市民吹奏楽団、可児市民第九合唱団、可児ジュニアウィンドオーケストラ、リカントール
少林寺拳法体験・護身術教室 無料
問 担当の橋本さん ☎0574-9880808
☎ gifikan@mac.kne.jp

初歩の技、子どもや女性向けの護身術を伝授します。
期日 7月3日(土)、4日(日)
時間 体験コース19時～10時30分
場所 護身術コース10時30分～12時
定員 可児青少年育成センター
申込方法 氏名、年齢、電話番号を電話またはメールで連絡
申込期間 6月16日(水)～30日(水)

広告

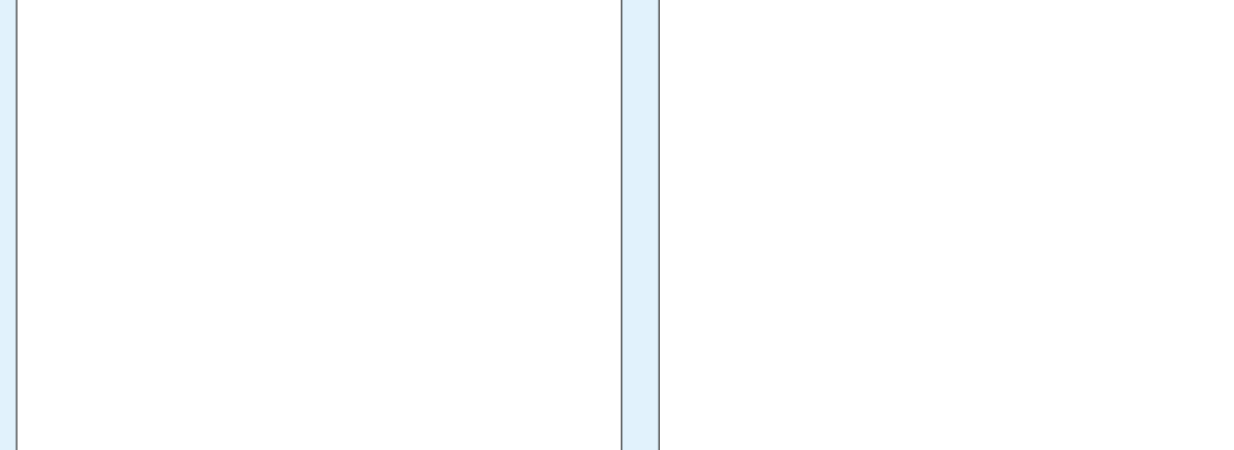

折込みチラシセミナー 無料
問 可児商工会議所 ☎0574-00111

売上アップのために、チラシを活用してPRしませんか。
日時 7月14日(水)14時～16時
場所 広見地区センター
講師 二宮佳代さん(中小企業診断士)
定員 20人(先着順、要事前申込)

カードゲームSDGs®地方創生 無料
問 市民公益活動センター・ミーツ ☎0574-222222
☎ @nno ☎knc@kani-npo.gr.jp

地域がどう変わるのか、どんなつながりが有効かをゲームで体験します。
日時 7月11日(日)13時30分～16時30分
場所 総合会館
対象者 高校生以上
定員 30人
申込方法 氏名、住所、電話番号を電話、ファクス、メールのいずれかで連絡
申込締切 7月9日(金)

全席シートベルトを着用 無料
問 可児警察署交通課 ☎0574-01110

同乗者全員がシートベルトを着用し、交通事故が起きた時の危険(車内で全身を強打する、車外に放り出される、後部座席の人が前の席の人に衝突するなど)から大切な命を守りましょう。
 また、6歳未満の子どもを同乗させる時は、体格に合ったチャイルドシートを正しく使用しましょう。



美濃桃山陶の聖地 可児

vol.2 問 可児郷土歴史館 ☎0211

約400年前の窯や陶片が久々利で発見され、国宝の志野茶碗「銘 卯花塙」が焼かれた可児。ここでは、「美濃桃山陶の聖地 可児」の魅力と今年9月に開催される国際陶磁器フェスティバル美濃'21を紹介していきます。

可児と美濃桃山陶(後編)

安土桃山時代から江戸時代初期の可児では、志野茶碗や弥七田織部などの第一級の名品が次々に生産されましたが、それは瞬く間に終焉を迎えてしまいました。使われていた窯が大量生産に不向きであったことや、茶陶の流行の変化、各藩での築窯、九州地方での磁器生産の始まりなどが影響したと考えられていますが、はっきりとした理由は謎のままです。

作られた期間は短くても、丹精を込めて作り込まれた美濃桃山陶は、貴重な茶道具として後世まで大切に受け継がれました。そして昭和5年、荒川豊蔵によって美濃桃山陶の生産地が可児であることが判明し、その技術を再興したことで、現代で再び花開くことになったのです。



竹の子志野筒茶碗「銘 玉川」(徳川美術館所蔵)
©徳川美術館イメージアーカイブ/DNPartcom

豊蔵が北大路魯山人と見た茶碗。底部に付着していた米粒ほどの赤土から、瀬戸産の通説に疑問を抱いた。

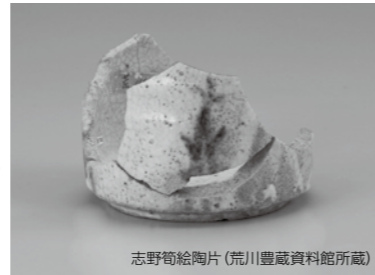

豊蔵が玉川(上記写真)を見た2日後に久々利で発見した陶片。不思議な縁を感じ、志野再興を目指すきっかけとなった。

志野筒絵陶片(荒川豊蔵資料館所蔵)

国際陶磁器フェスティバル美濃'21
INTERNATIONAL CERAMICS FESTIVAL MINO'21, JAPAN
開催期間 9/17～10/17 会場 セラミックパークMINO、荒川豊蔵資料館 他

問 国際陶磁器フェスティバル
美濃実行委員会事務局
☎0572@4111



イベント紹介 未来のタイル・コンペティション

「キッズ・コンペ～君の描くみらいのタイル～」

募集期間 6/1(火)～8/16(月)

小中学生を対象に、これまでにない新しいタイルのアイデアを募集します。応募されたアイデアはフェスティバル開催期間中、会場内で展示し来場者による人気投票を行います。応募方法など詳細はHPをご覧ください。

「タイルデザイン甲子園」

高校生・高等専門学校生の自由な発想でデザインされた全てのアイデアと、その中から審査で選ばれたアイデアのタイルを試作し、フェスティバル開催期間中、会場内で展示します。



タイルデザインの一例(多治見市モザイクタイルミュージアム)

いきいき 健康コラム Vol.49

問 健康増進課

6月4日～10日は「歯と口の健康週間」 歯周病と糖尿病の関係、知っていますか？

歯周病が重症化すると、血糖コントロールがしづらくなり糖尿病の原因になります。また、糖尿病は歯周病の二大危険因子の一つでもあり、互いに悪い影響を与えています。年に1回は歯科医院で検診を受け、歯周病の早期発見に努めましょう。また、血糖値が高い人は放置せず、早期に治療しましょう。

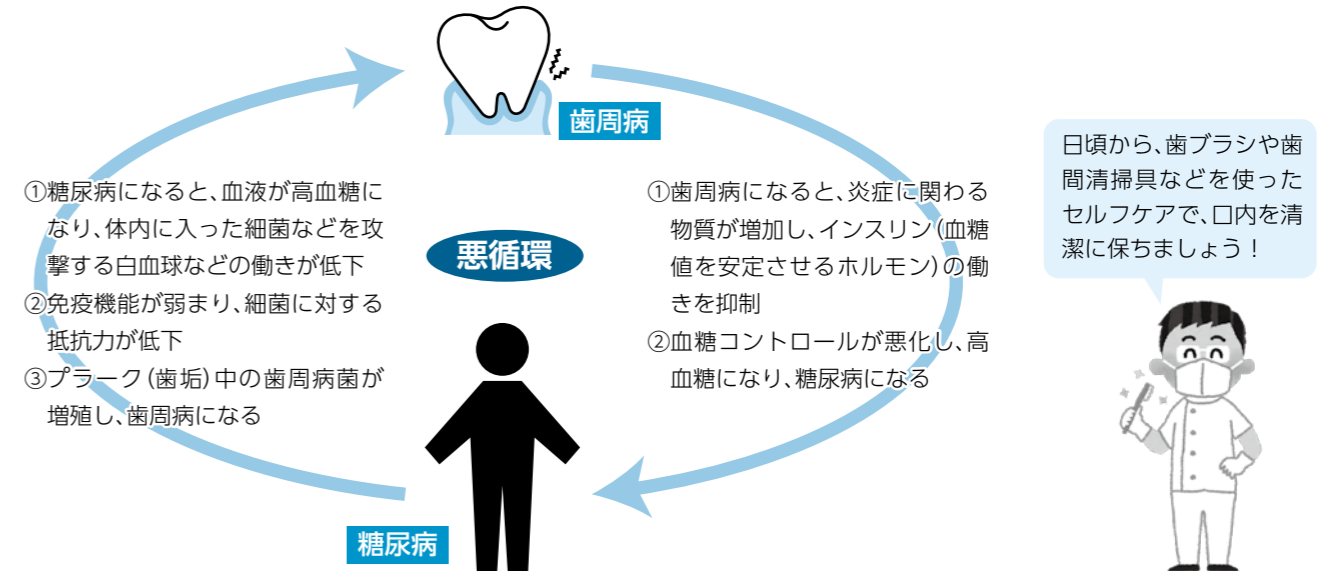

発信！可児の元気 vol.34

可児そだち 新規認定

問 産業振興課

(公社)可児市シルバー人材センター

(株)丸藤



No.80 黒大豆(品種：丹波黒)
粘りのある凝灰質砂岩(サバ土)で栽培した、甘くて美味しい黒豆です。10月～11月頃に出荷され、お正月に欠かせない「黒豆煮」などにオススメです。



No.81 ブロッコリースプラウト
肝機能の改善など健康効果が期待できる成分を多く含んだ注目の食材。穏やかな辛味と香り、子どもでも食べやすい新芽野菜です。

認定可児そだち
可児市地産地消実行委員会

可児そだちとは、化学肥料や農薬が基準よりも少なく使用されている可児市産の農作物や加工品で、安心・安全で品質が良いものを認定しています。

認定商品や地産地消推進店の情報はコチラ





定期的に行っています

定 定員 申 申込期間 ㊦ 地区センター

催し名	期日	時間	場所	対象者	参加費	備考	問合先
暑さに負けるな！ 盆踊りで高血圧予防	7/7(水)	10:00~11:15	子育て健康プラザ・マーノ	成人	-	定 10人(先着順) 申 6/16(水)~30(水)	健康増進課
ウォーキング・KANI 可児やすらぎの森コース	6/24(木)	9:00~ (受付は9:15まで)	可児やすらぎの森 (約2.3km)	-	-	申込不要、雨天中止。 小学生以下は保護者同伴	健康増進課
認知症知って講座 ～はじめての一步～	7/8(木)	13:30~15:00	下恵土㊦	-	-	定 25人(先着順) 申 6/30(水)まで	高齢福祉課
夏休み陶芸講座 たたらコース (粘土の板から作陶) ろくろコース (ろくろを使って作陶)	7/29(木)、 30(金)	10:00~12:00 13:00~15:00	陶芸苑 (可児郷土歴史館隣)	市内在住の 小中学生と 保護者	1,000円	定 各8人(抽選) 申 6/30(水)まで	可児郷土歴史館 ☎640211
よろず(なんでも)相談 (結婚、悩み事相談など)	6/28(月)	13:30~16:30 (1回50分程度)	福祉センター	-	-	要予約、電話相談可。 (個人面談・秘密厳守)	ひまわりの会の小西さん ☎090(2574)7770
パソコン、スマホ・ タブレット楽習会	7/6、20(火)	13:00~15:00	桜ヶ丘㊦	-	各500円/回 ※初回のみ 入会金別途 500円	定 各20人(先着順) 申 6/25(金)まで 各端末を持参できない人は ご相談ください。	かにばそこん くらすの谷中さん ☎080(6945)3880
①スマホ・タブレット楽習会 ②パソコン楽習会	7/12、26(月) 7/13、27(火)	①10:00~12:00 ②13:00~15:00	今渡㊦ 帷子㊦	-	-	-	おもちや病院かに ☎090(5102)6163
おもちゃ病院かに	6/19、7/3(土)	9:30~11:30	福祉センター	-	-	部品交換が必要な場合は 事前にお知らせします。	おもちや病院かにの嵐山さん ☎090(5102)6163

わくわく体験館 ☎65 1515

吹きガラスで風鈴を作ろう

期日 6/27(日)、30(水)
時間 9:00~10:30、10:30~12:00の2コース
対象者 小学5年生以上
定員 各コース6人(先着順)
参加費 2,700円(材料費込み)
申込締切 6/17(木)
※詳細は問い合わせてください。



B&G海洋センター ☎62 8603

今年もプールを営業します

運動不足の解消や夏場のリフレッシュにご利用ください。
詳細はHPなどをご覧ください。

営業日 6/26(土)~9/5(日)
トレーニング講習会(約2時間)
トレーニングルーム利用には事前の講習が必要です。

日時 7/3(土)13:30~、7/8(木)19:00~、
7/22(祝)10:00~、7/28(水)13:30~

定員 各10人
受講料 2,100円
持ち物 動きやすい服装、室内用靴
受付開始 6/16(水)

図書館だより

図書館本館(広見) ☎62 5120
帷子分館 ☎65 8530
桜ヶ丘分館 ☎64 3473

開館時間

本館 火~金 10:00~19:00
土日祝 10:00~17:00
帷子・桜ヶ丘分館 9:00~17:00

6月・7月の休館日

本館・分館共通
毎週月曜日、6/25(金)、7/30(金)

展示の案内 (本館)

環境月間啓発展示
期間 6/9(水)~16(水)
6月は環境月間です。省エネの効果や大切さなどを紹介します。
男女共同参画社会の実現のために展
期間 6/18(金)~30(水)
6月23日から29日は「男女共同参画週間」です。私たちのまわりの男女のパートナーシップについて、この機会に考えてみませんか？

新しくいった郷土資料の紹介

本館2階の参考資料室で閲覧することができます。

可児・加茂の昭和 写真アルバム
可児光生 他/執筆(樹林舎)

関ヶ原の戦い 古地図の世界12
(岐阜県図書館)

みんなの恐竜学 岐阜県博物館特別企画展
(岐阜県博物館)

光秀が駆け抜けた戦国の岐阜 令和2年度特別展
(岐阜県博物館)

岐阜は日本のど真ん中 岐阜県植物誌は語る
(岐阜県博物館)

可児のお宝 vol.87 可児の地名シリーズ ~広見~

問 文化財課

地名は現代を生きる私たちにさまざまなことを語りかけてきます。地名について調べると、生活、文化、政治などを背景にしたその土地の歴史を知ることができます。このシリーズでは、市内の地名の由来などを紹介していきます。

「広見」といえば、可児・加茂では知られた町場ですが、明治初期、後に広見の中心市街地をなす「村木」は30軒余りの民家が並ぶありふれた農村でした。しかし、村木は明治中期にかけて一転します。製糸工場ができた、鉄道・郵便・電力などが導入されたりと急速に発展し、街道沿いに100軒を超える商家が立ち並び町場へと変貌を遂げることになりました。

「広見」の地名は明治22年の町村合併時に、7カ村合併の村名として突如出現します。広見村合併以前の記録には「広見」やその元となるような地名は見当たらないため、「土地広闊(ひろく)として見ること」の意味から、新たにつけられた地名であるようです。

写真の建物は、大正13年の広見町役場で、現在の広見5交差点西付近で撮影されました。この庁舎は昭和30年の7カ町村合併で可児町が誕生した際、初代可児町役場としても使われました。



広見町役場(大正13年)

岐阜県広報 点字版・音声版をご希望の方は、県庁広報課へご連絡ください
音声版には、CD(デジター編集)での提供と音声用のテキストデータの配信もあります
この情報は令和3年4月28日現在のものです。
この紙面に関するお問い合わせは、県庁広報課まで ☎058(272)1111(代) FAX058(278)2506

情報ボックス

県広報は県公式ウェブサイト、広報紙ポータルサイト「マイ広報紙」(岐阜イーブックス)、広報紙アプリ「マチイロ」でも公開中！
※掲載している二次元コードは、スマートフォンの機種やアプリなどによって、読み込めない場合があります

「ねんりんピック岐阜2021」公式Twitterキャンペーン【第2弾】

「ねんりんピック岐阜2021」公式Twitterアカウント(@nenrinpik2021)をフォロー等で、県産品が当たります。

●実施期間/6月2日(水)~30日(水)
●賞品/フレイバーティーなど煎茶セット(3,000円相当)10人、和紅茶セット(5,000円相当)3人、オリジナルミネモぬいぐるみ1人
●問/県庁ねんりんピック推進事務局 ☎058(272)8462

ねんりんピック岐阜 Twitter 検索

障がい者向け録音図書作成団体「せせらぎの会」会員を募集します

「せせらぎの会」入会のための音訳者養成講座(全10回)を開催します。

●とき/9月1日(水)~11月10日(水)※毎水曜日
●ところ/県図書館(岐阜市)
●定員/20人(事前選考あり)※参加無料
●申込方法/郵送、メール、直接来館
●申込期限/7月27日(火)
●申込先・問/県図書館サービス課調査相談係 ☎058(275)5111 FAX058(275)5115

岐阜県図書館 検索

「Tomoniアートサポーター プレゼンツ企画展」を開催します

TASCぎふのアートサポーターが企画から展示までを行う持ち寄り型の展覧会「わくわく惑星一みんなであつくる空想の星一」。ぜひご来場ください。※入場無料

●とき/6月12日(土)~7月25日(日)
●ところ/ぎふ清流文化プラザ(岐阜市)
●問/TASCぎふ ☎058(233)5377

TASCぎふ 検索

DV電話相談窓口をご活用ください

あなたが配偶者やパートナーから受けている様々な暴力(DV)について女性相談員と一緒に考えます。ひとりで悩まずぜひご相談ください。※相談無料

●相談時間/毎日9:00~24:00
●問/県女性相談センター ☎058(213)2131

岐阜県女性相談センター 検索

大学生等防犯ボランティアを募集します

●活動/防犯パトロール・イベントへの参加
●対象者/県内の大学、短期大学、専門学校に通学する学生、県内に在住する大学生など
●申込方法/ウェブサイト、郵送、FAX
●申込期限/6月30日(水)
●申込先・問/県警生活安全総務課 ☎058(271)2424 FAX058(277)3789

岐阜県大学生等防犯ボランティア募集 検索

夏場は注意！細菌性の食中毒を防ぐために気をつけたいポイント

①食中毒菌をつけない。
・食品、手指、調理器具をしっかりと洗う。
・食品の保存はふたやラップで覆う。
②食中毒菌を増やさない。
・生鮮食品や惣菜などは、購入後すぐ冷蔵庫へ。
・できた料理は時間を置かず食べる。
③食中毒菌をやっつける。
・食品は十分に加熱して食べる。
・調理器具は、定期的に消毒する。
●問/県庁生活衛生課 ☎058(272)8280

【お知らせ】新型コロナウイルス感染症の拡大防止のため、イベント等の中止または変更になる場合があります。

スマホやタブレットで >>> 広報紙をPC・スマホで @マイ広報紙
電子書籍ポータルサイト @岐阜イーブックス
マチを好きになるアプリ @マチイロ