

浸水想定区域 (想定最大規模)

Área Esperada de Inundação (Maior Escala Presumida)

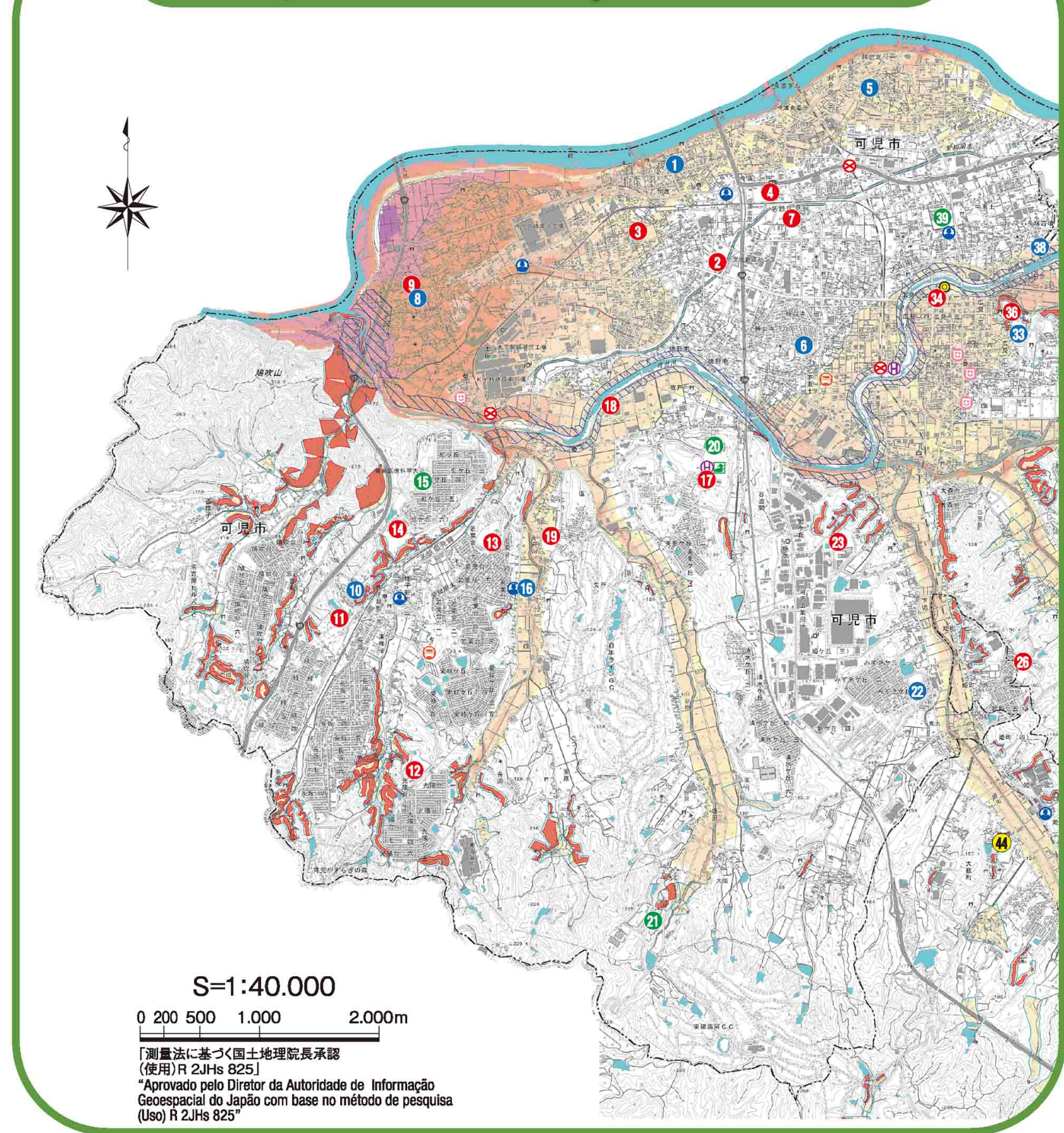

S=1:40.000
0 200 500 1.000 2.000m

測量法に基づく国土地理院承認
(使用) R 2JHs 825
*Aprovado pelo Diretor da Autoridade de Informação Geoespacial do Japão com base no método de pesquisa (Uso) R 2JHs 825

可児市 西部
洪水・土砂災害ハザードマップ
Cidade de Kani, Parte Ocidental
Mapa de Risco de Desastre de Inundação e Deslizamento de Terra

マップで自宅周辺の災害の危険性を確認しましょう。
Verifique o mapa para ver o perigo de desastres perto de sua casa

- 浸水区域 (色がついている)か、浸水区域なら何色で浸水深 (地面からの水位)はどれくらいで、何階以上になれば大丈夫か。
- 土砂災害 (特別) 警戒区域か。
- 浸水区域 (色がついている)か、浸水区域なら何色で浸水深 (地面からの水位)はどれくらいで、何階以上になれば大丈夫か。
- 土砂災害 (特別) 警戒区域か。
- 浸水区域 (色がついている)か、浸水区域なら何色で浸水深 (地面からの水位)はどれくらいで、何階以上になれば大丈夫か。
- 土砂災害 (特別) 警戒区域か。
- 浸水区域 (色がついている)か、浸水区域なら何色で浸水深 (地面からの水位)はどれくらいで、何階以上になれば大丈夫か。
- 土砂災害 (特別) 警戒区域か。

●ハザードマップの説明●
●Explicação do Mapa de Risco●

浸水想定区域 (計画規模) は、木曽川水系木曽川の水位想定区域 (2日間総雨量 311mm) による浸水想定区域と、木曽川水系可児川の水位想定区域 (2日間総雨量 619mm) による浸水想定区域とを併せて示しています。また、木曽川水系可児川 (中瀬川) について、過去30年以内に発生した最大規模の洪水 (2日間総雨量 437mm) による浸水想定区域と併せて示しています。

浸水想定区域 (想定最大規模) は、木曽川水系木曽川の水位想定区域 (2日間総雨量 311mm) による浸水想定区域と、木曽川水系可児川の水位想定区域 (2日間総雨量 619mm) による浸水想定区域とを併せて示しています。また、木曽川水系可児川 (中瀬川) について、過去30年以内に発生した最大規模の洪水 (2日間総雨量 437mm) による浸水想定区域と併せて示しています。

この浸水想定区域に指定されていない区域においても、浸水が発生する場合があります。また、急傾斜地が崩壊したり土石流により建物などが壊れるなど、生命・身体に危険が生じるおそれがある区域も、土砂災害警戒区域として表示されています。

A Área de Inundação Esperada (Escala Programada) mostra: área de inundação esperada e profundidade de inundação na seção, onde o nível de água do Rio Kiso (Sistema do Rio Kiso) é conhecido, com base na chuva em escala programada (precipitação total de 311 mm por 2 dias). Área de inundação esperada e profundidade de inundação na seção, onde o nível de água do Rio Kani (Sistema do Rio Kani) é conhecido, com base na chuva em escala programada (precipitação total de 619 mm por 2 dias), e área de inundação esperada e profundidade de inundação na seção, onde o nível de água do Rio Kani (Sistema do Rio Kani) é conhecido, com base na maior precipitação possível (precipitação total de 437 mm por 6 horas), e área de inundação esperada e profundidade de inundação do Rio Yado, Rio Yokochi, Rio Kukuri, Rio Hime, Rio Omori, Rio Nakago e Rio Seta (Sistema do Rio Kiso) devido a uma inundação causada pela maior precipitação possível.

A inundação pode ocorrer mesmo em áreas não designadas como áreas de inundação esperada, e a profundidade estimada da água pode diferir da profundidade real da inundação.

Além disso, áreas de alerta de desastre de deslizamento de terra etc. onde é reconhecido que existe um risco de danos significativos às vidas e corpos dos cidadãos, como o colapso de encostas íngremes ou a destruição de edifícios devido ao fluxo de deslizamento de terras e pedras, também são exibidas.



浸水想定区域 (計画規模)
Área de Inundação Esperada (Escala Programada)

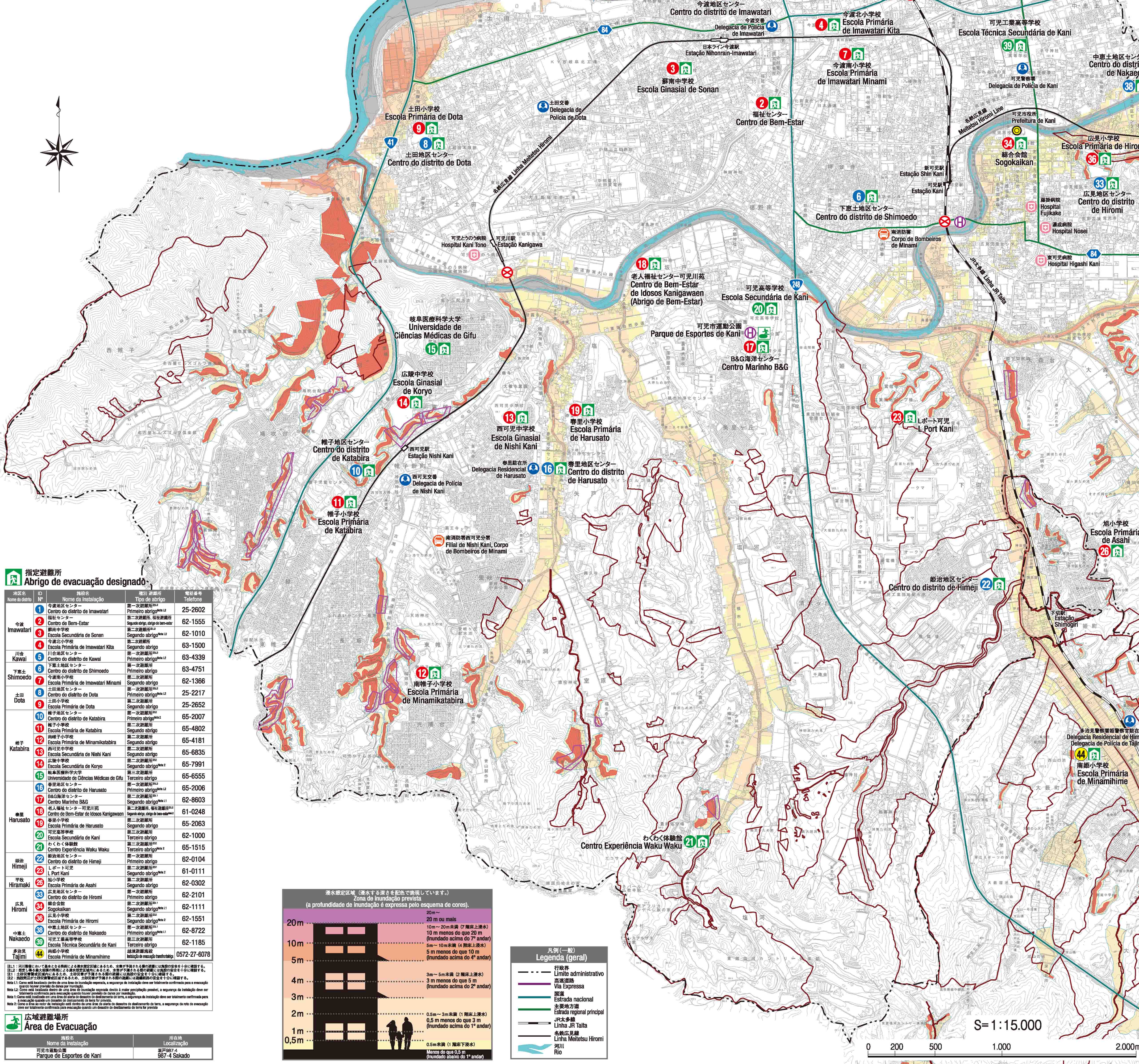

指定避難所
Abrigo de evacuação designado

地名 Nome do distrito	ID	施設名 Nome da instalação	階層 Andar	電話番号 Número de telefone
今渡 Imawatari	1	今渡地区センター Centro do distrito de Imawatari	第一避難所 Primeiro abrigo	25-2602
	2	福祉センター Centro de Bem-Estar	第二避難所 Segundo abrigo	62-1555
	3	新南中学校 Escola Ginásial de Sonan	第二避難所 Segundo abrigo	62-1010
	4	今渡南小学校 Escola Primária de Imawatari Kita	第二避難所 Segundo abrigo	63-1500
川巻 Kawaki	5	川巻地区センター Centro do distrito de Kawaki	第一避難所 Primeiro abrigo	63-4339
	6	下恵土地区センター Centro do distrito de Shimoedo	第一避難所 Primeiro abrigo	63-4751
下恵土 Shimoedo	7	今渡南小学校 Escola Primária de Imawatari Minami	第二避難所 Segundo abrigo	62-1366
	8	今渡地区センター Centro do distrito de Dota	第一避難所 Primeiro abrigo	25-2217
土田 Dota	9	土田小学校 Escola Primária de Dota	第二避難所 Segundo abrigo	25-2652
	10	土田地区センター Centro do distrito de Katabira	第一避難所 Primeiro abrigo	65-2007
帷子 Katabira	11	帷子小学校 Escola Primária de Katabira	第二避難所 Segundo abrigo	65-4802
	12	帷子地区センター Centro do distrito de Minamikatabira	第二避難所 Segundo abrigo	65-4181
	13	西可児中学校 Escola Ginásial de Nishi Kani	第二避難所 Segundo abrigo	65-6835
	14	西可児小学校 Escola Primária de Harusato	第二避難所 Segundo abrigo	65-7991
春里 Harusato	15	春里地区センター Centro do distrito de Harusato	第一避難所 Primeiro abrigo	65-6555
	16	B&G海洋センター Centro Marinho B&G	第一避難所 Primeiro abrigo	65-2006
	17	老人福祉センター Centro de Bem-Estar de Idosos Kanigawaen	第一避難所 Primeiro abrigo	62-8603
	18	老人福祉センター Centro de Bem-Estar de Idosos Kanigawaen	第一避難所 Primeiro abrigo	61-0248
可児 Kani	19	可児小学校 Escola Primária de Harusato	第二避難所 Segundo abrigo	65-2063
	20	可児高等学校 Escola Secundária de Kani	第三避難所 Terceiro abrigo	62-1000
わかわ Wakawa	21	わかわ体験館 Centro Experiência Waku Waku	第一避難所 Primeiro abrigo	65-1515
	22	わかわ体験館 Centro Experiência Waku Waku	第一避難所 Primeiro abrigo	62-0104
姫路 Himeji	23	姫路地区センター Centro do distrito de Himeji	第一避難所 Primeiro abrigo	61-0111
	24	Lポート可児 L Port Kani	第二避難所 Segundo abrigo	62-0302
平坂 Hiratsaki	25	平坂地区センター Centro do distrito de Hiratsaki	第一避難所 Primeiro abrigo	62-2101
	26	旭小学校 Escola Primária de Asahi	第一避難所 Primeiro abrigo	62-1111
広見 Hiromi	27	広見地区センター Centro do distrito de Hiromi	第一避難所 Primeiro abrigo	62-1111
	28	総合会館 Sogokaikan	第二避難所 Segundo abrigo	62-1551
中恵土 Nakaedo	29	中恵土地区センター Centro do distrito de Nakaedo	第一避難所 Primeiro abrigo	62-8722
	30	可児工業高等学校 Escola Técnica Secundária de Kani	第三避難所 Terceiro abrigo	62-1185
多治見 Tajimi	31	多治見地区センター Centro do distrito de Minamihime	第一避難所 Primeiro abrigo	0572-27-6078
	32	多治見地区センター Centro do distrito de Minamihime	第一避難所 Primeiro abrigo	0572-27-6078

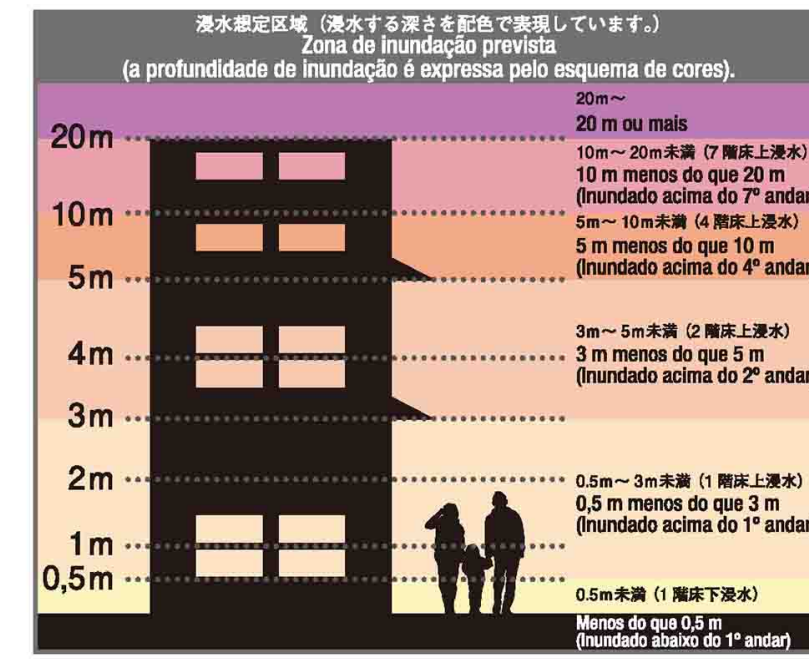

S=1:15.000
0 200 500 1.000 2.000m