可児市騒音地域類型図

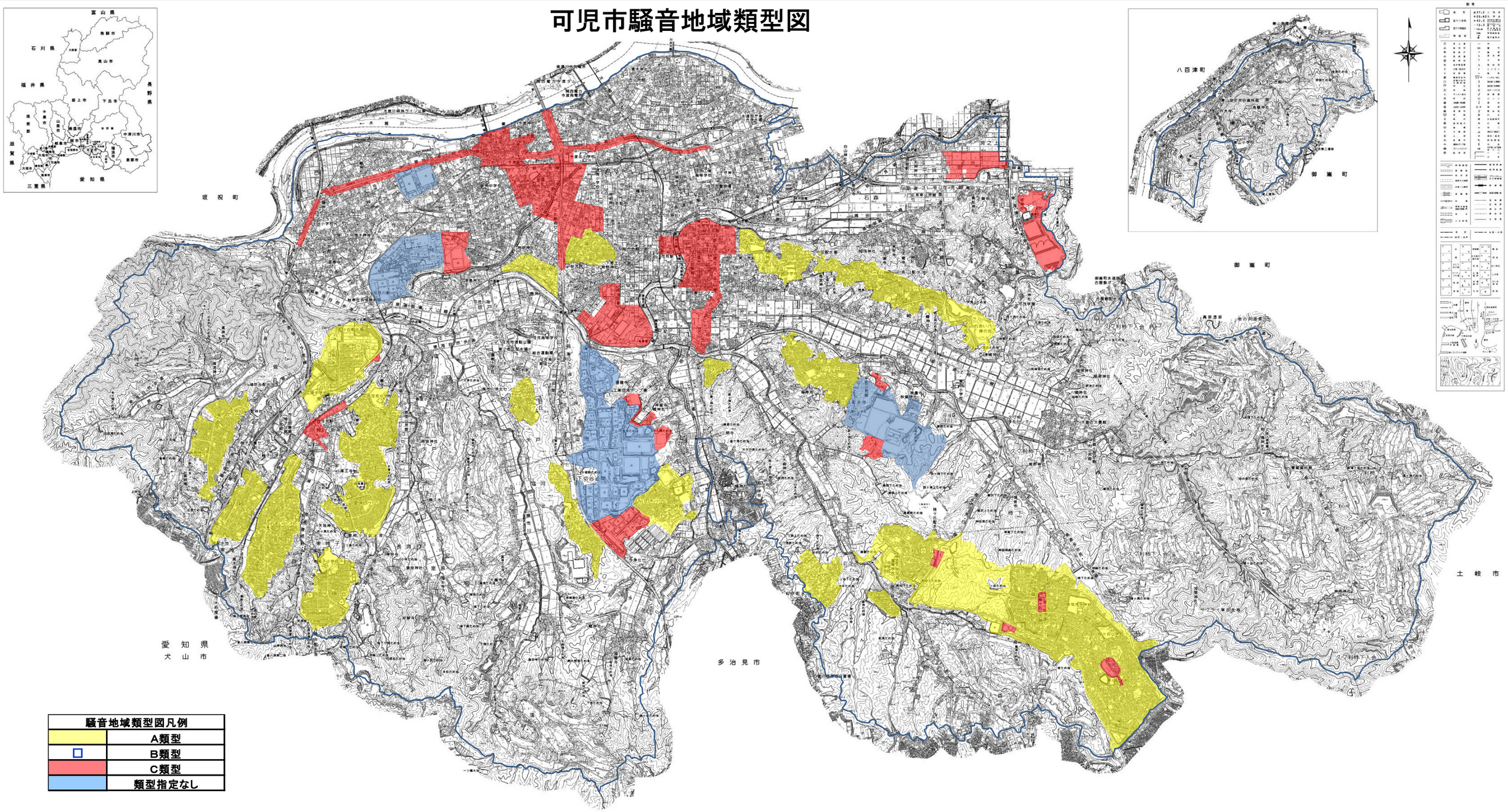

※図面では木曽川は対象区域に含まれていませんが実際には第2種区域となっています(告示文書の字を参照)。