

課 長	係 長	検 算	担 当

事業年度	令和2年度
事業種別	単独
工事番号	改工-12

工事名 令和2年度 送水管（長洞ポンプ～光陽台配水池）整備工事

参考資料

本参考資料は、標準的な施工方法を参考明示したものであり、工事請負契約上の拘束力を生じさせるものではない。

従って、施工条件及び地質条件等を十分考慮して、仮設、施工方法、安全対策等工事目的物を完成させる手段について、設計図書に特別な定めがある場合を除き受注者の責任において定めるものとする。

なお、本参考資料の内容に関する事項は、質問することが出来ない。

また、本参考資料の有効期限は、本工事の入札書の提出期限までとする。

可児市 水道部 水道課

位置图

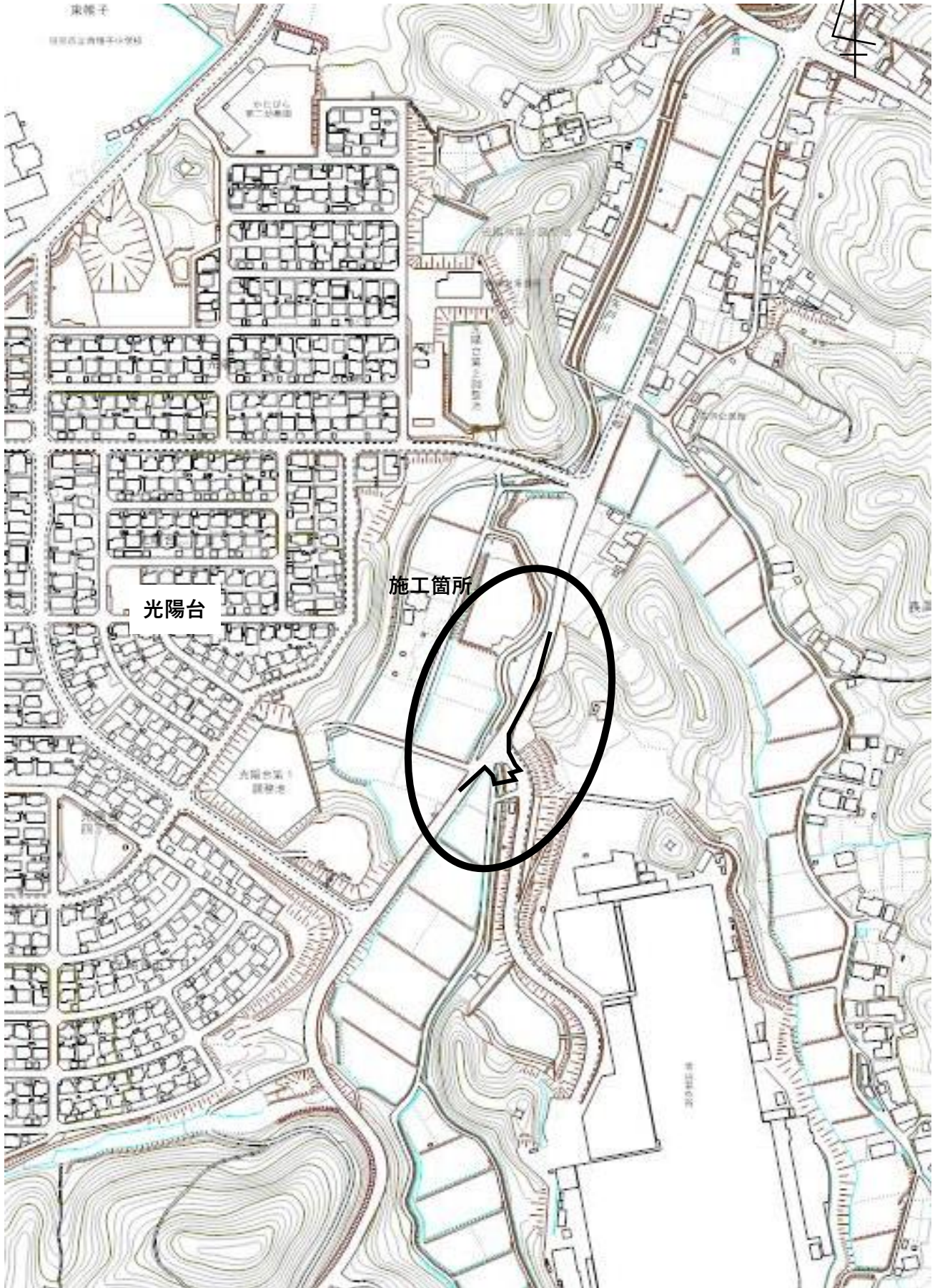

件名	令和2年度 送水管（長洞ポンプ～光陽台配水池）整備工事		
施工場所	可児市 長洞 地内		
金額	円	内消費税相当額	円
理 由			
<p>市内西部地区への給水拠点である第2低区配水場からの送水管について、老朽化が著しく、耐震性にも劣ることから、震災時においても安定した給水を可能とするため、耐震管への布設替えを行う。</p>			
概 要			
<p>施工延長 L=146.9m 送水管布設工（ダクタイル鋳鉄管 GXΦ200） L=146.9m 仕切弁設置工 φ200 N=2 基 空気弁設置工 N=1 基 ドレン設置工 N=1 箇所 土留工 N=1 式 河川横断部付帯工 N=1 式</p>			
特記仕様書			
<p>1. 一般事項</p> <p>(1) 受注者は、工事請負契約書、可児市水道工事共通仕様書、可児市建設工事共通仕様書、岐阜県上水・工業用水道工事標準仕様書及び特記仕様書に基づき施工するものとする。なお、特記仕様書は共通仕様書に優先する。</p> <p>(2) 受注者は、本工事が「可児市工物品質証明実施要領」の対象となる場合、要領に基づき品質の証明を実施しなければならない。</p> <p>(3) 提出・提示書類は別添「可児市建設工事における取扱い書類一覧表」に基づき実施するものとする。また、工事打合簿（指示、協議、承諾は除く）、材料確認簿、夜間・休日作業届けの書類を提出する場合は、所定の様式に基づき、電子メールにて提出するものとし、書面には署名または押印する必要はないものとする。これらに定めのない事項については、監督員と協議する。</p> <p>2. 建設副産物有効利用及び適正処理について</p> <p>(1) 受注者は、建設副産物を排出するにあたっては、建設リサイクル法を遵守するとともに、「岐阜県建設副産物有効利用及び適正処理実施要綱」により、適切に実施すること。</p> <p>(2) 建設発生土については、工事間流用とし、流用先は監督員が指示する。都合により工事間流用ができなくなった場合は、別途協議する。ただし、建設発生土が100m³未満の場合はこの限りではない。また受注者の都合により処分場を変更する時は監督員に報告するものとする。なお、「岐阜県埋立て等の規制に関する条例」及び「岐阜県建設発生土管理基準」に基づき適正な利用の推進を図ること。</p>			

3. 使用材料

(1) 生コンクリートについて

本工事に使用するコンクリートの水セメント比は、鉄筋コンクリート（24N/mm³以上）については55%以下、無筋コンクリート及び鉄筋コンクリート（21N/mm³以下）については60%以下、均しコンクリートについては60%程度とし、品質を証明する書類を提出して、事前に監督員の許可を得ること。

4. 工事施工について

(1) 受注者は、工事着手に先立ち、現場付近の地元住民等に対する周知、説明、説得等を行い、トラブルの生じないように努めること。

(2) 工事による既設構造物の破損については、未然に防止するよう予め十分調査をし、また、支障を及ぼさないよう相当の防護工を施工しなければならない。なお、誤って損傷を与えた場合は、受注者の責任において復旧しなければならない。調査に際しては、記録保存の必要を認めた場合は写真撮影、測量等を行わなければならない。

5. 工事保険について

本工事において、発注者、受注者及び全下請人を被保険者として、工事着手から工事的物の引渡しまでの期間について、賠償責任保険（保険対象：第三者に与えた損害）及び工事保険（保険対象：工事的物、工事材料及び仮設物等）に加入するものとする。

6. ワンデーレスポンスの取組について

(1) この工事は、ワンデーレスポンス実施対象工事である。

「ワンデーレスポンス」とは受注者からの質問、協議、報告、承諾願、立会願等への回答は、基本的に「その日のうち」に回答するよう対応することである。ただし、即日回答が困難な場合は、いつまでに回答が必要なのかを受注者と協議のうえ、回答期限を設けるなど、何らかの回答を「その日のうち」にすることとする。

(2) 実施にあたっては、「可児市工事監督におけるワンデーレスポンス実施要領」に基づき実施する。

(3) 受注者は工事施工中において、問題が発生した場合や計画工程と実施行程を比較照査し、差異が生じた場合は速やかに監督員へ報告すること。

(4) 受注者は、施工計画書に基づいて適正な計画工程を作成し、工事の先々を予見しながら、施工するものとする。

7. 電子納品について

「岐阜県電子納品要領」等に基づき、電子納品を行うこと。なお、電子納品の内容については、監督員と事前に協議し、決定すること。

8. 暴力団等による不当介入における通報義務について

(1) 受注者は、契約の履行に当たって、暴力団又は暴力団員等から、事実関係及び社会通念等に照らして合理的な理由が認められない不当若しくは違法な要求又は契約の適正な履行を妨げる妨害を受けたときは、警察へ通報するとともに、可児市が行う契約からの暴力団排除に関する措置要綱（平成22年可児市訓令甲第47号）に定める様式第9号により可児市に報告しなければならない。なお、通報・報告がない場合は、可児市建設工事請負契約に係る指名停止措置要領に基づき、指名停止等の措置を行うことがある。

(2) 受注者は、暴力団又は暴力団員等による不当介入を受けたことにより、履行期間内に工事等を完了することができないときは、発注者に履行期間の延長変更を請求することができる。

9. 現場代理人の兼務について

現場代理人は、工事請負契約約款第10条第2項の規定により、契約工期内の現場常駐が義務付けられているが、契約締結後、現場事務所の設置、資機材の搬入又は仮設工事等が開始されるまでの期間や、工事の全部の施工を一時中止している期間については、監督員との連絡体制を確保した上で、常駐義務を緩和するものとする。

また、以下の条件を全て満たす場合に、他工事の現場代理人又は専任でない主任技術者を兼務することができる。

1. 他工事は、可児市発注の建設工事で、工事現場が市内であること。
2. 他工事においても、本工事と同様に現場代理人の兼務を認めていること。
3. 兼務を行う工事の総数が、本工事を含めて3件までであること。
4. 兼務を行う工事の請負代金額の合計が3,500万円未満であること。
5. 発注者又は監督員が求めた場合には、工事現場に速やかに向かう等の対応ができること。

なお、工事現場における運営、取締り及び権限の行使に支障がある場合、及び、発注者との連絡体制が確保されていないと監督員が認めた場合は、兼務を取り消すものとする。現場代理人が兼務となった場合は、本工事の監督員及び他工事の監督員の双方に、現場代理人兼務届を提出しなければならない。

10. 可児市公共基準点の保全について

工事施工区域内に可児市公共基準点が設置してある場合は、基準点鋸を滅失・き損または、その効用に支障をきたすことのないよう十分に留意すること。施工上止むを得ず支障となる場合は、事前に監督員に報告すること。

11. 法定外の労災保険の付保

本工事において、受注者は法定外の労災保険に付さなければならない。

12. 仮復旧・本復旧について

- (1) 仮復旧は、毎日、管布設及び埋め戻しが完了した範囲を行うものとする。
- (2) 監督員の検査により、車両走行に対して危険性があると判断されたときは、速やかに仮舗装をめぐり取り、再施工とすること。
- (3) 本復旧は、来年度発注の舗装工事にて行うため不要。

特記仕様書
(条件明示)

工事名 令和2年度 送水管(長洞ポンプ場)光陽台配水池整備工事

下記項目、事項のうちレ印該当欄は、工事施工にあたって制約等をうけることになるので明示する。

なお、明示事項に変更が生じた場合及び明示されていない制約等が発生したときは、市と協議し適切な処置を講ずるものとする。

施工条件

明示項目	明示事項	制約条件等
工 程	<input type="checkbox"/> 1. 関連する別途発注工事あり	<input type="checkbox"/> A. 工種 () <input type="checkbox"/> B. 期間 (~)
	<input type="checkbox"/> 2. 他機関協議による工程条件あり	<input type="checkbox"/> A. 工種 () <input type="checkbox"/> B. 期間 (~)
	<input type="checkbox"/> 3. 他機関との協議状況	<input type="checkbox"/> A. 協議済機関及び内容 () <input type="checkbox"/> B. 未協議機関及び内容 ()
	<input checked="" type="checkbox"/> 4. 占用許可状況 (道路占用・河川占用)	<input checked="" type="checkbox"/> A. 許可済 <input type="checkbox"/> B. 申請中
	<input type="checkbox"/> 5. 建築確認	<input type="checkbox"/> A. 許可済 <input type="checkbox"/> B. 申請中
	<input checked="" type="checkbox"/> 6. 河川区域、保全区域内作業あり	<input checked="" type="checkbox"/> A. 許可済 <input type="checkbox"/> B. 申請中
	<input type="checkbox"/> 7. 文化財協議 (文化財課)	<input type="checkbox"/> A. 協議済内容 () <input type="checkbox"/> B. 未協議内容 ()
	<input type="checkbox"/> 8. 施工時期	<input type="checkbox"/> A. 施工時期 ()
	<input type="checkbox"/> 9. その他	<input type="checkbox"/> A. その他 ()
用 地	<input type="checkbox"/> 1. 用地補償物件撤去まで着工制限あり	<input type="checkbox"/> A. 区間(No. ~ No.) <input type="checkbox"/> B. 着工見込時期 () <input type="checkbox"/> C. 内容 ()
	<input type="checkbox"/> 2. 工事用地の未買収	<input type="checkbox"/> A. 場所 () <input type="checkbox"/> B. 処理の見込み時期 () <input type="checkbox"/> C. 未買収地への立ち入り可否 ()
	<input type="checkbox"/> 3. 仮設ヤードの有無	<input type="checkbox"/> A. 官有地 <input type="checkbox"/> B. 民有地 <input type="checkbox"/> C. その他 () <input type="checkbox"/> D. 別途協議
	<input type="checkbox"/> 4. その他	<input type="checkbox"/> A. その他 ()
公 害 対 策	<input type="checkbox"/> 1. 施工方法の制限あり	<input type="checkbox"/> A. 騒音 () <input type="checkbox"/> B. 振動 () <input type="checkbox"/> C. 水質 () <input type="checkbox"/> D. その他 ()
	<input type="checkbox"/> 2. 事業損失防止に関する調査あり	<input type="checkbox"/> A. 調査の項目 ()
	<input type="checkbox"/> 3. 環境影響調査あり	<input type="checkbox"/> A. 生物・植物調査あり <input type="checkbox"/> B. アスベスト含有材あり <input type="checkbox"/> C. フロン回収あり <input type="checkbox"/> D. その他 ()
	<input type="checkbox"/> 4. その他	<input type="checkbox"/> A. その他 ()
安 全 対 策	<input checked="" type="checkbox"/> 1. 交通規制あり	<input type="checkbox"/> A. 全面通行止め <input checked="" type="checkbox"/> B. 片側通行止め <input type="checkbox"/> C. 時間制限あり ()
	<input type="checkbox"/> 2. 通学路あり	<input type="checkbox"/> A. 迂回路あり <input type="checkbox"/> B. 仮設歩道必要
	<input checked="" type="checkbox"/> 2. 交通整理員	<input checked="" type="checkbox"/> A. 区間(No. ~) 配置人員 2 人/日 <input type="checkbox"/> B. 区間(No. ~) 配置人員 人/日 <input type="checkbox"/> C. 区間(No. ~) 配置人員 人/日 <input checked="" type="checkbox"/> D. 交替要員あり
	<input type="checkbox"/> 3. 鉄道等の近接作業制限あり	<input type="checkbox"/> A. 工法制限あり () <input type="checkbox"/> B. 作業時間制限あり ()
	<input type="checkbox"/> 4. バス路線 (運行者との協議)	<input type="checkbox"/> A. 協議済内容 () <input type="checkbox"/> B. 未協議内容 ()
工 事 用 道 路	<input type="checkbox"/> 1. 一般道路 (搬入路) の使用制限	<input type="checkbox"/> A. 搬入経路指定あり <input type="checkbox"/> B. 時間帯制限あり
	<input type="checkbox"/> 2. 仮設道路の設置条件あり	<input type="checkbox"/> A. 一般交通供用あり <input type="checkbox"/> B. 安全施設必要 () <input type="checkbox"/> C. 路面工 () <input type="checkbox"/> D. 工事完了後存続又は撤去 () <input type="checkbox"/> E. 構造 () <input type="checkbox"/> F. 用地 (借地) <input type="checkbox"/> G. 用地 (公用地) <input type="checkbox"/> H. 用地 (その他)
	<input type="checkbox"/> 3. その他	<input type="checkbox"/> A. その他 ()
指 定 仮 設 備	<input type="checkbox"/> 1. 仮設物の指定又は一部指定あり	<input type="checkbox"/> A. 工種 ()
	<input type="checkbox"/> 2. 仮設構造物の転用、兼用あり	<input type="checkbox"/> A. 工種 () <input type="checkbox"/> B. 内容 ()
	<input type="checkbox"/> 3. その他	<input type="checkbox"/> A. その他 ()

明示項目	明示事項	制約条件等
建設発生土 建設（産業）廃棄物 関係	<input checked="" type="checkbox"/> 1. 発生土砂等の有効利用、適正処理あり [場所が未確定]	<input checked="" type="checkbox"/> A. 運搬距離 (13.1 Km) <input type="checkbox"/> B. 投棄料計上あり <input type="checkbox"/> C. 整地（押土、敷均、締固等）必要 <input checked="" type="checkbox"/> D. 整地（押土）必要
	<input checked="" type="checkbox"/> 2. 発生土砂等の有効利用、適正処理あり [自工事へ流用]	<input checked="" type="checkbox"/> A. 盛土、埋戻 <input type="checkbox"/> B. スtockヤード利用あり () <input type="checkbox"/> C. 仮置場必要 () <input type="checkbox"/> D. 運搬距離 (Km) <input type="checkbox"/> E. 仮置場の用地借上費計上あり
	<input type="checkbox"/> 3. 発生土砂等の有効利用、適正処理あり [他工事へ流用、または処分地指定]	<input type="checkbox"/> A. 場所 () <input type="checkbox"/> B. 盛土、埋戻 <input type="checkbox"/> C. 整地（押土、敷き均し、転圧）あり <input type="checkbox"/> D. スtockヤード利用あり () <input type="checkbox"/> E. 仮置場必要 () <input type="checkbox"/> F. 運搬距離 (Km) <input type="checkbox"/> G. 仮置場の用地借上費計上あり <input type="checkbox"/> H. 処分料計上あり
	<input type="checkbox"/> 4. 発生土砂等の有効利用、適正処理あり [他工事からの流用]	<input type="checkbox"/> A. 他工事名 () <input type="checkbox"/> B. 請負者運搬あり（運搬距離 Km) <input type="checkbox"/> C. 盛土、埋め戻し <input type="checkbox"/> D. スtockヤード利用あり () <input type="checkbox"/> E. 仮置場必要 () <input type="checkbox"/> F. 仮置場の用地借上費計上あり
	<input type="checkbox"/> 5. 産業廃棄物の処理条件あり [特別管理産業廃棄物]	<input type="checkbox"/> A. 種類 () <input type="checkbox"/> B. 場所 () <input type="checkbox"/> C. 中間処理施設までの運搬距離 (Km) <input type="checkbox"/> D. 処理費計上あり
	<input type="checkbox"/> 6. 浄化槽、汲み取り便槽の取壊し処分あり	<input type="checkbox"/> A. 槽内洗浄必要 <input type="checkbox"/> B. 可児市環境課と打合せの必要あり
	<input checked="" type="checkbox"/> 7. 「岐阜県建設副産物有効利用及び適正処理実施要綱」に基づく提出・提示書類あり	<input checked="" type="checkbox"/> A. 産業廃棄物管理票（マニフェスト） <input checked="" type="checkbox"/> B. 建設発生土管理状況書類及び処理地の関係図書 <input checked="" type="checkbox"/> C. コブリス <input checked="" type="checkbox"/> D. 廃棄物処理委託契約、許可書
工事支障物件	<input type="checkbox"/> 1. 占用支障物件あり（電気）	<input type="checkbox"/> A. 移設時期（R 年 月頃） <input type="checkbox"/> B. 移設時期（別途協議）
	<input type="checkbox"/> 2. 占用支障物件あり（電話）	<input type="checkbox"/> A. 移設時期（R 年 月頃） <input type="checkbox"/> B. 移設時期（別途協議）
	<input type="checkbox"/> 3. 占用支障物件あり（水道）	<input type="checkbox"/> A. 移設時期（R 年 月頃） <input type="checkbox"/> B. 移設時期（別途協議）
	<input type="checkbox"/> 4. 占用支障物件あり（下水道）	<input type="checkbox"/> A. 移設時期（R 年 月頃） <input type="checkbox"/> B. 移設時期（別途協議）
	<input type="checkbox"/> 5. 占用支障物件あり（ガス）	<input type="checkbox"/> A. 移設時期（R 年 月頃） <input type="checkbox"/> B. 移設時期（別途協議）
	<input type="checkbox"/> 6. 占用支障物件あり（マンホール蓋、仕切り弁蓋等）	<input type="checkbox"/> A. 管理者による高さ調整 () <input type="checkbox"/> B. 請負者による高さ調整 ()
	<input type="checkbox"/> 7. 占用支障物件あり（その他）	<input type="checkbox"/> A. 移設時期 () <input type="checkbox"/> B. 移設時期（別途協議）
	<input type="checkbox"/> 8. その他	<input type="checkbox"/> A. その他 ()
排水工関係	<input type="checkbox"/> 1. 濁水、湧水処理条件あり	<input type="checkbox"/> A. 方法 ()
	<input type="checkbox"/> 2. その他	<input type="checkbox"/> A. その他 ()
再生材使用	<input checked="" type="checkbox"/> 1. 再生材使用指定あり	<input checked="" type="checkbox"/> A. RC <input checked="" type="checkbox"/> B. アスファルト再生合材（30%再生） <input type="checkbox"/> C. アスファルト再生合材（100%再生） <input type="checkbox"/> D. 再生材を使用できない場合別途協議 <input type="checkbox"/> E.
	<input type="checkbox"/> 2. その他	<input type="checkbox"/> A. その他 ()
その他	<input type="checkbox"/> 1. 現場発生材あり	<input type="checkbox"/> A. 品名 () <input type="checkbox"/> B. 納入場所 ()
	<input type="checkbox"/> 2. 支給材あり	<input type="checkbox"/> A. 品名 () <input type="checkbox"/> B. 引渡し場所 ()
	<input type="checkbox"/> 3. 現場環境改善	<input type="checkbox"/> A. 仮設費 () <input type="checkbox"/> B. 安全費 () <input type="checkbox"/> C. 営繕費 () <input type="checkbox"/> D. 地域連携 ()
	<input type="checkbox"/> 4. 「可児市工物品質証明実施要領」該当あり	<input type="checkbox"/> A. 品質証明員の配置あり
	<input type="checkbox"/> 5. 部分使用	<input type="checkbox"/> A. 範囲 () <input type="checkbox"/> B. 時期 ()
	<input type="checkbox"/> 6. その他	<input type="checkbox"/> A. その他 ()

本工事費内訳書

令和2年度 送水管(長洞ポンプ場～光陽台配水池)整備工事

費目・工種・種別・細別・規格	単位	数量	単価	金額	摘要	備考
送水管布設工	式	1			費目行	
資材費	式	1			1号明細書 5頁	
労務費	式	1			2号明細書 8頁	
土工費	式	1			3号明細書 11頁	
河川横断部付帯工	式	1			費目行	
土工(河川横断)	式	1			4号明細書 14頁	
護岸工(河川横断)	式	1			5号明細書 15頁	
仮設工(河川横断)	式	1			6号明細書 17頁	
直接工事費	式	1				
共通仮設費計	式	1				
共通仮設費(積上げ分計)	式	1				
運搬費	式	1			1号内訳書 3頁	
技術管理費	式	1			2号内訳書 4頁	
共通仮設費(率計上)	式	1				

1 頁

本工事費内訳書

令和2年度 送水管(長洞ポンプ場～光陽台配水池)整備工事

費目・工種・種別・細別・規格	単位	数量	単価	金額	摘要	備考
純工事費	式	1				
現場管理費	式	1				
工事原価	式	1				
一般管理費等	式	1				
一般管理費等計	式	1				
工事価格	式	1				
消費税相当額	式	1				
設計価格	式	1				

2 頁

運搬費

内訳書

1号内訳書

名称・規格	単位	数量	単価	金額	摘要	備考
仮設材運搬 製品L≤12m 片道10km 往復	t	4,150			78号代価表 101頁	
計						

3 頁

技術管理費

内訳書

2号内訳書

名称・規格	単位	数量	単価	金額	摘要	備考
通水試験工 既設管と連絡して給水車が不要	m	148,900			79号代価表 102頁	
計						

4 頁

明細書

1号明細書

資材費

名称・規格	単位	数量	単価	金額	摘要	備考
送水管資材	式	1			費目行	
耐震管路用ダクタイル鋳鉄管 内面 ^ホ キ樹脂粉体塗装 GX形S種 呼び径200mm×L5.0m	本	28				
ダクタイル鋳鉄異形管 (GX形) GX形 曲管 R×45度 口径200mm	個	13				
ダクタイル鋳鉄異形管 (GX形) GX形 曲管 R×22・1/2度 口径200mm	個	4				
ダクタイル鋳鉄異形管 (GX形) GX形 曲管 R×11・1/4度 口径200mm	個	2				
ダクタイル鋳鉄異形管 (GX形) GX形 曲管 R×5・5/8度 口径200mm	個	2				
ダクタイル鋳鉄異形管 (GX形) GX形 両受曲管 R×45度 口径200mm	個	4				
ダクタイル鋳鉄異形管 (GX形) GX形 継ぎ輪 口径200mm	個	1				
ダクタイル鋳鉄異形管 (GX形) GX形 二受T字管 R×100 口径200mm	個	1				
ダクタイル鋳鉄異形管 (GX形) GX形 フランジ付きT字管 R×75 口径200mm	個	1				
耐震管路用ダクタイル鋳鉄管継手付き弁 GX形 ^ホ フランジ仕切弁 両受口 内 ^ホ 形式 3種10K FCD製 内面粉体塗装・外面耐食塗装 径200mm	個	2				
ダクタイル鋳鉄異形管 (GX形) GX形 ライフ 口径200mm	個	13				
ダクタイル鋳鉄異形管 (GX形) GX形 接合材料 口径200mm	個	21				
ダクタイル鋳鉄異形管 (GX形) GX形 切管 ^ホ レット G-Link ^ホ レット 口径200mm	個	16				

5 頁

明細書

1号明細書

資材費

名称・規格	単位	数量	単価	金額	摘要	備考
仕切弁筐 (丸型 φ250) φ200 H=800	組	1			1号代価表 18頁	
仕切弁筐 (丸型 φ250) φ200 H=1800	組	1			2号代価表 19頁	
排泥資材	式	1			費目行	
耐震管路用ダクタイル鋳鉄管 内面 ^ホ キ樹脂粉体塗装 GX形S種 呼び径100mm×L4.0m	本	1				
ダクタイル鋳鉄異形管 (GX形) GX形 曲管 R×90度 口径100mm	個	1				
ダクタイル鋳鉄異形管 (GX形) GX形 接合材料 口径100mm	個	2				
特殊押輪 ダクタイル鋳鉄管接合部品 耐震 Φ100	組	2				
HI-VP管 Φ50	m	3				
HI-VP ^ホ Φ50	個	2				
VC短管2号 Φ100*50 内外面 ^ホ キ粉体塗装	個	1				
マルチ仕切弁 K形両受 Φ100	基	1				
仕切弁筐 (丸型 φ250) φ100 H=1800	組	1			3号代価表 20頁	
空気弁資材	式	1			費目行	
水道用急速空気弁 (JWWA B 137) FCD製 3種10K 内面粉体塗装 径25mm	個	1				

6 頁

明細書

1号明細書

資材費

名称・規格	単位	数量	単価	金額	摘要	備考
ホール式補修弁(JWWA B 126準拠品) FCD製 3種10K 内外面粉体塗装 径75×L100mm	個	1				
フランジ補強金具 Φ75	個	2				
フランジ材料 GFパッキン Φ75	本	2				
空気弁筐 丸型 φ600	組	1			4号代価表 21頁	
計						

7 頁

明細書

2号明細書

労務費

名称・規格	単位	数量	単価	金額	摘要	備考
送水管労務	式	1			費目行	
鋳鉄管吊込み据付(機械) 管径200mm 施工条件の補正:無し	m	146.900			5号代価表 22頁	
GX形継手接合 P-Linkを使用しない 据付 直管 呼び径 200mm	口	28			6号代価表 23頁	
GX形継手接合 G-Linkを使用しない 据付 異形管 呼び径 200mm	口	21			7号代価表 24頁	
GX形継手接合 G-Linkを使用する 据付 異形管 呼び径 200mm	口	16			8号代価表 25頁	
鋳鉄管切断工 200mm エンジンカッター	口	16			9号代価表 26頁	
鋳鉄製仕切弁設置 縦型 呼び径200mm	基	2			10号代価表 27頁	
仕切弁筐設置工 φ200 H=800	箇所	1			11号代価表 28頁	
仕切弁筐設置工 φ200 H=1800	箇所	1			12号代価表 29頁	
排泥労務	式	1			費目行	
鋳鉄管吊込み据付(機械) 管径100mm 施工条件の補正:無し	m	1.500			13号代価表 30頁	
GX形継手接合 G-Linkを使用しない 据付 異形管 呼び径 100mm	口	2			14号代価表 31頁	
鋳鉄管カカ継手工 据付 φ100mm 特殊押輪 施工条件の補正:無し	口	2			15号代価表 32頁	
鋳鉄管カカ継手工 据付 φ75mm以下 施工条件の補正:無し	口	1			16号代価表 33頁	

8 頁

明細書

2号明細書

名称・規格	単位	数量	単価	金額	摘要	備考
硬質塩化ビニル管据付工 呼び径50mm	m	3			17号代価表 34頁	
硬質塩化ビニル管TS継手工 据付 呼び径50mm	口	4			18号代価表 35頁	
鑄鉄管切断工 100mm エンジンカッター	口	1			19号代価表 36頁	
硬質塩化ビニル管切断 呼び径50mm	口	3			20号代価表 37頁	
鑄鉄製仕切弁設置 縦型 呼び径100mm以下	基	1			21号代価表 38頁	
仕切弁設置工 φ100 H=1800	箇所	1			22号代価表 39頁	
空気弁労務	式	1			費目行	
空気弁設置工 呼び径13~25mm	基	1			23号代価表 40頁	
フランジ継手 据付 鑄鉄管 JWWA10K 呼び径75(80)mm	口	1			24号代価表 41頁	
空気弁設置工(丸型φ600) H800	箇所	1			25号代価表 42頁	
その他	式	1			費目行	
ポリエチレン管被覆工 固定用コンパクト 呼び径 200mm	m	147,400			26号代価表 43頁	
ポリエチレン管被覆工 固定用コンパクト 呼び径 100mm	m	1,500			27号代価表 44頁	
管明示テープ工(鑄鉄管布設工) 天端明示作業 埋設表示テープ	m	148,400			28号代価表 45頁	

明細書

2号明細書

名称・規格	単位	数量	単価	金額	摘要	備考
管明示シート工	m	148,400			29号代価表 46頁	
残管処理	式	1			30号代価表 47頁	
計						

明細書

3号明細書

土工費

名称・規格	単位	数量	単価	金額	摘要	備考
土工	式	1			費目行	
管路掘削(バックホ掘削積込 クロー型・山積0.28m3(平積0.2m3))	m3	46			31号代価表 48頁	
【施P】掘削 軟岩 ナブホト 障害有り 5,000m3未満 破砕片除去無し 集積押土無し	m3	64			32号代価表 49頁	
【施P】積込(ルズ) 土砂 小規模(標準)	m3	64			33号代価表 50頁	
管路埋戻(機械埋戻・バックホ) 機械投入+締固め 山積0.28m3 サンドクッション用砂	m3	55			34号代価表 51頁	
管路埋戻(機械埋戻・バックホ) 機械投入+締固め 山積0.28m3 再生砕石	m3	23			35号代価表 52頁	
管路埋戻(機械埋戻・バックホ) 機械投入+締固め 山積0.28m3 流用土	m3	15			36号代価表 53頁	
発生土運搬処分	式	1			37号代価表 54頁	
仮設工	式	1			費目行	
土留工(軽量鋼矢板たて込み)(両側分) 機械施工 支保工軽量金属製	m	15,900			38号代価表 55頁	
土留賃料	式	1				
交通誘導警備員B	人	84				
舗装工	式	1			費目行	
【施P】舗装版切断 アスファルト舗装版 As:15cm以下	m	259			39号代価表 56頁	

11 頁

明細書

3号明細書

土工費

名称・規格	単位	数量	単価	金額	摘要	備考
バックホ舗装版直接掘削・積込 舗装厚0cm超え10cm以下	m2	14			40号代価表 57頁	
バックホ舗装版直接掘削・積込 舗装厚10cm超え15cm以下	m2	66			41号代価表 58頁	
発生土処分 タンク 4t BH0.28m3 12.1km As塊 良好 DID無	m3	10			42号代価表 59頁	
路盤工 敷均・締固 上層路盤 1層(RC-30) 施工幅1.8m未満 全仕上り厚10cm	m2	66			43号代価表 60頁	
路盤工 敷均・締固 下層路盤 1層(RC-30) 施工幅1.8m未満 全仕上り厚7cm	m2	3			44号代価表 61頁	
路盤工 敷均・締固 下層路盤 1層(RC-30) 施工幅1.8m未満 全仕上り厚10cm	m2	12			45号代価表 62頁	
路盤工 敷均・締固 下層路盤 1層 施工幅1.8m未満 全仕上り厚16cm	m2	66			46号代価表 63頁	
アスファルト人力舗装 プライム 砂無 1層 車道b<1.4m 厚50mm 再生密粒As 密粒度アスコ(13)	m2	66			47号代価表 64頁	
アスファルト人力舗装 プライム 砂無 1層 車道b<1.4m 厚40mm 再生密粒As 密粒度アスコ(13)	m2	3			48号代価表 65頁	
アスファルト人力舗装 プライム 砂無 1層 歩道b<1.4m 厚30mm 再生密粒As 密粒度アスコ(13)	m2	12			49号代価表 66頁	
排水運搬処理	式	1			50号代価表 67頁	
付帯工	式	1			費目行	
【施P】型枠 一般型枠 鉄筋・無筋構造物	m2	20			51号代価表 68頁	
【施P】コンクリート 無筋・鉄筋構造物 コンクリートポンプ 車打設 18-8-25(20)(高炉) 10m3以上100m3未満 一般	m3	9			52号代価表 69頁	

12 頁

明細書

3号明細書

土工費

名称・規格	単位	数量	単価	金額	摘要	備考
鉄筋工[市場単価] <small>SD345・D13 一般構造物 10%未満 制約無 夜間無 トリ無 法面無 太径10%未満(補正)</small>	t	0.330			53号代価表 71頁	
計						

明細書

4号明細書

土工(河川横断)

名称・規格	単位	数量	単価	金額	摘要	備考
管路掘削 ^{ハックホ} 掘削積込 <small>クローラ型・山積0.45m3(平積0.35m3)</small>	m3	176			54号代価表 72頁	
管路埋戻(機械埋戻 ^{ハックホ}) 機械投入+締固め 山積0.45m3	m3	148			55号代価表 73頁	
【施P】コンクリート <small>無筋・鉄筋構造物 ^{ハックホ}(ガン機能付)打設 18~8~40(高戸) 一般養生</small>	m3	7			56号代価表 74頁	
管路埋戻(機械埋戻 ^{ハックホ}) 機械投入+締固め 山積0.28m3 <small>サントレーション用砂</small>	m3	3			34号代価表 51頁	
発生土運搬処分工	m3	12			57号代価表 76頁	
計						

明細書

5号明細書

護岸工 (河川横断)

名称・規格	単位	数量	単価	金額	摘要	備考
既設護岸取壊工	式	1			費目行	
【施P】舗装版切断 コンクリート舗装版 Co:15cm以下	m	2			58号代価表 77頁	
構造物とりこわし 無筋構造物 機械施工 制約無 夜間無 対策不要	m3	16			59号代価表 78頁	
コンクリート殻運搬処理	m3	16			60号代価表 79頁	
護岸ブロック工	式	1			費目行	
コンクリートブロック積工 JIS滑面150kg/個未満 制約無 夜間無 練積 裏込有 18-8-25(高炉)	m2	30			61号代価表 80頁	
【施P】胴込・裏込材(碎石) 間知・平・連節・緑化ブロック 再生碎石RC-40	m3	15			62号代価表 81頁	
【施P】天端コンクリート 18-8-25(高炉) 一般養生	m3	0.600			63号代価表 82頁	
【施P】現場打基礎コンクリート 18-8-40(高炉) 無し 一般養生・特殊養生(練炭)	m3	2			64号代価表 84頁	
【施P】コンクリート 無筋・鉄筋構造物 ベッド(ル→機能付)打設 18-8-40(高炉) 一般養生	m3	0.800			65号代価表 86頁	
【施P】型枠 一般型枠 均しコンクリート	m2	2.500			66号代価表 88頁	
底張コンクリート取壊復旧	式	1			費目行	
【施P】舗装版切断 コンクリート舗装版 Co:15cm以下	m	3			58号代価表 77頁	
構造物とりこわし 無筋構造物 機械施工 制約無 夜間無 対策不要	m3	2			59号代価表 78頁	

15 頁

明細書

5号明細書

護岸工 (河川横断)

名称・規格	単位	数量	単価	金額	摘要	備考
コンクリート殻運搬処理	m3	2			60号代価表 79頁	
法面工・植生工	式	1			費目行	
人力施工による植生工 張芝工 300m2未満 制約無	m2	37			67号代価表 89頁	
【施P】法面整形 盛土部 法面締固め有 現場制約無 汚質土、砂及び砂質土、粘性土	m2	22			68号代価表 90頁	
排水工	式	1			費目行	
【施P】ヒューム管(B形管) 撤去 250mm	m	7			69号代価表 91頁	
【施P】ヒューム管(B形管) 据付 250mm 90°巻き 砕石有り 外圧管1種 18-8-25(20)(高炉)	m	7			70号代価表 92頁	
【施P】暗渠排水管(仮設) 据付・撤去波状管及び網状管 200~400mm 不要	m	7			71号代価表 94頁	
発生コンクリート殻処分工 ダンプ 4t 10.4km Co塊(鉄筋) 良好 DID無	m3	0.200			72号代価表 95頁	
計						

16 頁

明細書

6号明細書

名称・規格	単位	数量	単価	金額	摘要	備考
大型土のう工 製作・設置撤去 作業半径6m以下	袋	14			73号代価表 96頁	
土のう積工 側面並べ 仕拵・積立・撤去	m ²	4			74号代価表 97頁	
廃プラ運搬処理	式	1			75号代価表 98頁	
H形鋼資材 H250 1.22t	式	1			76号代価表 99頁	
コルゲートパイプ 円形1形 径1000*T1.6	m	11100				
鉄くず 運搬処理	式	1			77号代価表 100頁	
計						

代価表

1号代価表

1組当り

名称・規格	単位	数量	単価	金額	摘要	備考
仕切弁用鉄蓋(ミニねじ式) Φ250 口径・弁種(仕)表記含	個	1				
内径変換リング φ250-350	個	1				
調整リング φ350 H=50	個	1				
レジンコンクリート製ボックス 上下部壁 Φ350-Φ450 H=150	個	1				
レジンコンクリート製ボックス 底版 内径Φ450用 H=40	個	1				
計						
1組当り						

代価表

仕切弁篋(丸型φ250)
φ200 H=1800

2号代価表

1組当り

名 称 ・ 規 格	単 位	数 量	単 価	金 額	摘 要	備 考
仕切弁用鉄蓋(ミニねじ式) Φ250 口径・弁種(仕)表記含	個	1				
内径変換リング φ250-350	個	1				
レジンコンクリート製ボックス 上部壁 φ350 H=150	個	1				
レジンコンクリート製ボックス 中部壁 Φ350 H=150	個	1				
レジンコンクリート製ボックス 中部壁 Φ350 H=300	個	1				
レジンコンクリート製ボックス 下部壁 Φ350-Φ450 H=300	個	1				
レジンコンクリート製ボックス 底版 内径Φ450用 H=40	個	1				
継足ロッド L=700	本	1				
振れ止め金具 内径φ350	組	1				
計						
1組当り						

代価表

仕切弁篋(丸型φ250)
φ100 H=1800

3号代価表

1組当り

名 称 ・ 規 格	単 位	数 量	単 価	金 額	摘 要	備 考
仕切弁用鉄蓋(ミニねじ式) Φ250 口径・弁種(仕)表記含	個	1				
レジンコンクリート製ボックス 上部壁 Φ250 H=150	個	1				
レジンコンクリート製ボックス 中部壁 Φ250 H=300	個	3				
レジンコンクリート製ボックス 下部壁 Φ250-Φ350 H=300	個	1				
レジンコンクリート製ボックス 底版 内径Φ350用 H=40	個	1				
継足ロッド L=700	本	1				
振れ止め金具 内径φ250	組	1				
計						
1組当り						

空気弁蓋
丸型 φ600

代価表

4号代価表

1組当り

名称・規格	単位	数量	単価	金額	摘要	備考
空気弁鉄蓋(受枠共) 省力開放型 Φ500*600 T-25スリップ防止模様 ロック付	組	1				
レゾンコンクリート製ボックス 上部壁 Φ500-Φ600 H=200	個	1				
レゾンコンクリート製ボックス 下部壁 Φ600 H=300	個	1				
レゾンコンクリート製ボックス 底版 Φ600用 H=40	個	1				
無収縮モルタル 25kg袋	袋	1				
計						
1組当り						

鋳鉄管吊込み据付(機械)
管径200mm 施工条件の補正:無し

代価表

5号代価表

10m当り

名称・規格	単位	数量	単価	金額	摘要	備考
配管工	人	0.100				
普通作業員	人	0.160				
トラック クレーン装置付・積載質量4t積・2.9t吊	時間	1.410			1号単価表 133頁	
計						
1m当り						

GX形継手接合 P-Linkを使用しない 据付
直管 呼び径 200mm

代価表

6号代価表

1口当り

名称・規格	単位	数量	単価	金額	摘要	備考
配管工	人	0.060				
普通作業員	人	0.060				
諸雑費	%	1			諸雑費	
計						
1口当り						

GX形継手接合 G-Linkを使用しない 据付
異形管 呼び径 200mm

代価表

7号代価表

1口当り

名称・規格	単位	数量	単価	金額	摘要	備考
配管工	人	0.070				
普通作業員	人	0.070				
諸雑費	%	1			諸雑費	
計						
1口当り						

代価表

8号代価表

1口当り

名称・規格	単位	数量	単価	金額	摘要	備考
配管工	人	0.110				
普通作業員	人	0.110				
諸雑費	%	1			諸雑費	
計						
1口当り						

代価表

9号代価表

1口当り

名称・規格	単位	数量	単価	金額	摘要	備考
特殊作業員	人	0.050				
普通作業員	人	0.090				
鋳鉄管切断機	日	0.050				
諸雑費	%	5			諸雑費	
計						
1口当り						

代価表

仕切弁筐設置工
φ200 H=1800

12号代価表

1箇所当り

名 称 ・ 規 格	単 位	数 量	単 価	金 額	摘 要	備 考
ねじ式弁筐設置 A・B形(1号)	箇所	1			80号代価表 103頁	
レゾンクリート製ボックス設置 円形(2号) 上部壁 内寸350mm 高さ150mm	個	1			84号代価表 107頁	
レゾンクリート製ボックス設置 円形(2号) 中部壁 内寸350mm 高さ150mm	個	1			85号代価表 108頁	
レゾンクリート製ボックス設置 円形(2号) 中部壁 内寸350mm 高さ300mm	個	2			86号代価表 109頁	
レゾンクリート製ボックス設置 円形(2号) 下部壁 内寸350mm 高さ300mm (RB(C)、RB(CA))	個	1			87号代価表 110頁	
レゾンクリート製ボックス設置 円形(2号) 底版 内寸350mm 高さ40mm	個	1			83号代価表 106頁	
計						
1 箇所 当り						

29 頁

代価表

鋳鉄管吊込み据付(機械)
管径100mm 施工条件の補正:無し

13号代価表

10 m 当り

名 称 ・ 規 格	単 位	数 量	単 価	金 額	摘 要	備 考
配管工	人	0.070				
普通作業員	人	0.130				
トラック クレーン装置付・積載質量4t積・2.9t吊	時間	1.210			1号単価表 133頁	
計						
1 m 当り						

30 頁

GX形継手接合 G-Linkを使用しない 据付
異形管 呼び径 100mm

代価表

14号代価表

1口当り

名称・規格	単位	数量	単価	金額	摘要	備考
配管工	人	0.050				
普通作業員	人	0.050				
諸雑費	%	1			諸雑費	
計						
1口当り						

31 頁

鑄鉄管カ-カ継手工 据付
φ100mm 特殊押輪 施工条件の補正:無し

代価表

15号代価表

1口当り

名称・規格	単位	数量	単価	金額	摘要	備考
配管工	人	0.070				
普通作業員	人	0.070				
諸雑費	%	1			諸雑費	
計						
1口当り						

32 頁

代価表

18号代価表

2口当り

名称・規格	単位	数量	単価	金額	摘要	備考
配管工	人	0.040				
普通作業員	人	0.040				
諸雑費	%	1			諸雑費	
計						
1口当り						

代価表

19号代価表

1口当り

名称・規格	単位	数量	単価	金額	摘要	備考
特殊作業員	人	0.030				
普通作業員	人	0.060				
鋳鉄管切断機	日	0.030				
諸雑費	%	5			諸雑費	
計						
1口当り						

硬質塩化ビニル管切断
呼び径50mm

代価表

20号代価表

1口当り

名称・規格	単位	数量	単価	金額	摘要	備考
配管工	人	0.010				
普通作業員	人	0.010				
諸雑費	%	1			諸雑費	
計						
1口当り						

鋳鉄製仕切弁設置 縦型
呼び径100mm以下

代価表

21号代価表

1基当り

名称・規格	単位	数量	単価	金額	摘要	備考
配管工	人	0.030				
普通作業員	人	0.050				
トラック クレーン装置付・積載質量4t積・2.9t吊	時間	0.400			1号単価表 133頁	
計						
1基当り						

仕切弁設置工
φ100 H=1800

代価表

22号代価表

1箇所当り

名称・規格	単位	数量	単価	金額	摘要	備考
ねじ式弁設置 A・B形(1号)	箇所	1			80号代価表 103頁	
レゾンクリート製ボックス設置 円形(1号) 上部壁 内寸250mm 高さ150mm	個	1			88号代価表 111頁	
レゾンクリート製ボックス設置 円形(1号) 中部壁 内寸250mm 高さ300mm	個	3			89号代価表 112頁	
レゾンクリート製ボックス設置 円形(1号) 下部壁 内寸250mm 高さ300mm(RB(C)、RB(CA))	個	1			90号代価表 113頁	
レゾンクリート製ボックス設置 円形(1号) 底板 内寸250mm 高さ40mm	個	1			91号代価表 114頁	
計						
1箇所当り						

39 頁

空気弁設置工
呼び径13 25mm

代価表

23号代価表

1基当り

名称・規格	単位	数量	単価	金額	摘要	備考
配管工	人	0.050				
普通作業員	人	0.100				
諸雑費	%	1			諸雑費	
計						
1基当り						

40 頁

ワンツ継手 据付
 鑄鉄管 JWWA10K 呼び径75(80)mm

代価表

24号代価表

1口当り

名称・規格	単位	数量	単価	金額	摘要	備考
配管工	人	0.110				
普通作業員	人	0.110				
諸雑費	%	1			諸雑費	
計						
1口当り						

空気弁設置工(丸型φ600)
 H800

代価表

25号代価表

1箇所当り

名称・規格	単位	数量	単価	金額	摘要	備考
鉄蓋設置 円形(3号) 500mm 30kg未満	個	1			92号代価表 115頁	
レゾンクリート製ボックス設置 円形(3号) 上部壁 内寸500mm 高さ200mm	個	1			93号代価表 116頁	
レゾンクリート製ボックス設置 円形(4号) 下部壁 内寸600mm 高さ300mm	個	1			94号代価表 117頁	
レゾンクリート製ボックス設置 円形(4号) 底版 内寸600mm 高さ40mm	個	1			95号代価表 118頁	
計						
1箇所当り						

ホリフレッシュリフ被覆工 固定用コムバンド
呼び径 200mm

代価表

26号代価表

100 m当り

名称・規格	単位	数量	単価	金額	摘要	備考
配管工	人	0.430				
普通作業員	人	0.430				
ホリフレッシュリフ (JWWA認定品) Φ200*L6000	枚	20				
固定用コムバンド Φ200	本	160				
計						
1 m 当り						

43 頁

ホリフレッシュリフ被覆工 固定用コムバンド
呼び径 100mm

代価表

27号代価表

100 m当り

名称・規格	単位	数量	単価	金額	摘要	備考
配管工	人	0.300				
普通作業員	人	0.300				
ホリフレッシュリフ (JWWA認定品) Φ100*L5000	枚	25				
固定用コムバンド Φ100	本	175				
計						
1 m 当り						

44 頁

代価表

28号代価表

100 m当り

名称・規格	単位	数量	単価	金額	摘要	備考
普通作業員	人	0.040				
埋設表示テープ W30 年号入り	m	100				
計						
1 m 当り						

代価表

29号代価表

100 m当り

名称・規格	単位	数量	単価	金額	摘要	備考
普通作業員	人	0.400				
埋設標示シート W150ダブル 可見市水道	m	100				
計						
1 m 当り						

代価表

30号代価表

1式当り

名称・規格	単位	数量	単価	金額	摘要	備考
【施P】現場発生品・支給品運搬 クレーン装置付2t積2t吊(参考)荷台長L=3.0m荷台幅W=1.6m 9.0km以下 0.2t超0.3t以下	回	1			96号代価表 119頁	
鉄くず ペレット H1	t	0.240				
計						
1式当り						

47 頁

管路掘削バックホウ掘削積込
クレーン型・山積0.28m3(平積0.2m3)

代価表

31号代価表

100 m3当り

名称・規格	単位	数量	単価	金額	摘要	備考
土木一般世話役	人	1,900				
普通作業員	人	5				
バックホウ(排対2次) クレーン型・山積0.28m3(平積0.2m3)	時間	11,100			2号単価表 134頁	
計						
1 m3 当り						

48 頁

【施P】掘削
軟岩 オープンカット 障害有り 5,000m3未満 破砕片除去無し 集積押土無し

代価表

32号代価表

1 m3当り

	名称・規格	構成比	積算地区単価	基準地区単価	摘要	備考
K		54.12				
K1	バックホ[排出ガス対策型(第3次基準値)] クロー型・山積0.8m3(平積0.6m3)超低騒音型	34.55				
K2	大型グレカ(ベ-スマン含まず) 油圧式1300kg級	17.49				
R		28.86				
R1	運転手(特殊)	27.75				
Z		17.02				
Z1	軽油 小型ローリー バトル給油	16.37				

49 頁

【施P】積込(ル-ス)
土砂 小規模(標準)

代価表

33号代価表

1 m3当り

	名称・規格	構成比	積算地区単価	基準地区単価	摘要	備考
K		30.52				
K1	バックホ[排出ガス対策型(第2次基準値)] クロー型・山積0.28m3(平積0.2 m3)	30.52				
R		58.07				
R1	運転手(特殊)	58.07				
Z		11.41				
Z1	軽油 小型ローリー バトル給油	11.41				

50 頁

代価表

34号代価表

100 m3当り

名称・規格	単位	数量	単価	金額	摘要	備考
土木一般世話役	人	2,500				
普通作業員	人	6,800				
サンドクッション用砂 サンドクッション用砂	m3	126				
バックホ(排対2次) クロー型・山積0.28m3(平積0.2m3)	時間	7,600			2号単価表 134頁	
クバ及びびらま(賃料) 質量60~80kg	日	3			3号単価表 135頁	
計						
1 m3 当り						

代価表

35号代価表

100 m3当り

名称・規格	単位	数量	単価	金額	摘要	備考
土木一般世話役	人	2,500				
普通作業員	人	6,800				
再生砕石 RC-40	m3	126				
バックホ(排対2次) クロー型・山積0.28m3(平積0.2m3)	時間	7,600			2号単価表 134頁	
クバ及びびらま(賃料) 質量60~80kg	日	3			3号単価表 135頁	
計						
1 m3 当り						

管路埋戻(機械埋戻・バックホ)
機械投入+締固め 山積0.28m3 流用土

代価表

36号代価表

100 m3当り

名称・規格	単位	数量	単価	金額	摘要	備考
土木一般世話役	人	2,500				
普通作業員	人	6,800				
バックホ(排対2次) クロー型・山積0.28m3(平積0.2m3)	時間	7,600			2号単価表 134頁	
クバ及びびらま(賃料) 質量60~80kg	日	3			3号単価表 135頁	
計						
1 m3 当り						

53 頁

発生土運搬処分工

代価表

37号代価表

1 式当り

名称・規格	単位	数量	単価	金額	摘要	備考
発生土処分工 ダンプ 10t BH0.45m3 13.1km 土砂 良好 DID無	m3	29			97号代価表 120頁	
発生土処分工 ダンプ 10t BH0.45m3 13.1km 軟岩 良好 DID無	m3	64			98号代価表 121頁	
【施P】整地 残土受け入れ地での処理	m3	93			99号代価表 122頁	
計						
1 式 当り						

54 頁

代価表

土留工(軽量鋼矢板たて込み)(両側分)
機械施工 支保工軽量金属製

38号代価表

100 m 当り

名称・規格	単位	数量	単価	金額	摘要	備考
軽量鋼矢板たて込み工 (両側分) 掘削深2.5m以下 クォー・山積0.28m ³ (平積0.2m ³)	m	100			100号代価表 123頁	
軽量鋼矢板引抜工 (両側分) 掘削深2.5m以下	m	100			101号代価表 124頁	
支保工(軽量金属)設置・撤去 2段ねじ式パイポット	m	100			102号代価表 125頁	
計						
1 m 当り						

代価表

【施P】舗装版切断
アスファルト舗装版 As:15cm以下

39号代価表

1 m 当り

名称・規格	構成比	積算地区単価	基準地区単価	摘要	備考
K	6.29				
K1 コンクリートカッタ パキウム式・湿式・切削深20cm級・プレート径56cm	4.25				
R	54.24				
R1 特殊作業員	18.90				
R2 土木一般世話役	9.56				
R3 普通作業員	8.20				
Z	39.47				
Z1 コンクリートカッタプレート 径56cm(55cm)	36.63				
Z2 レギュラーカリン スタント	1.92				

代価表

42号代価表

10 m3当り

名 称 ・ 規 格	単 位	数 量	単 価	金 額	摘 要	備 考
タンブトラック 良好 ホロート・ティール・積載質量4t積級	日	1,170			5号単価表 137頁	
中間処理場委託料金 アスファルト 塊	t	23,500				
計						
1 m3 当り						

代価表

43号代価表

100 m2当り

名 称 ・ 規 格	単 位	数 量	単 価	金 額	摘 要	備 考
普通作業員	人	0,780				
再生碎石 RC-30	m3	12,700				
タンバ 及びバランマ(賃料) 質量60~80kg	日	0,450			6号単価表 138頁	
計						
1 m2 当り						

路盤工 敷均・締固 下層路盤 1層 (RC-30)
 施工幅1.8m未満 全仕上り厚7cm

代価表

44号代価表

100 m2当り

名称・規格	単位	数量	単価	金額	摘要	備考
普通作業員	人	0.780				
再生碎石 RC-30	m3	8.890				
クソバ及びバラシマ(賃料) 質量60~80kg	日	0.450			6号単価表 138頁	
計						
1 m2 当り						

路盤工 敷均・締固 下層路盤 1層 (RC-30)
 施工幅1.8m未満 全仕上り厚10cm

代価表

45号代価表

100 m2当り

名称・規格	単位	数量	単価	金額	摘要	備考
普通作業員	人	0.780				
再生碎石 RC-30	m3	12.700				
クソバ及びバラシマ(賃料) 質量60~80kg	日	0.450			6号単価表 138頁	
計						
1 m2 当り						

代価表

路盤工 敷均・締固 下層路盤 1層
施工幅1.8m未満 全仕上り厚16cm

46号代価表

100 m2当り

名称・規格	単位	数量	単価	金額	摘要	備考
普通作業員	人	0.780				
再生碎石 RC-40	m ³	20.320				
クワ及びバレン(賃料) 質量60~80kg	日	0.450			6号単価表 138頁	
計						
1 m2 当り						

63 頁

代価表

アスファルト人力舗装 プライム 砂無 1層
車道b<1.4m 厚50mm 再生密粒As 密粒度アスコン(13)

47号代価表

100 m2当り

名称・規格	単位	数量	単価	金額	摘要	備考
土木一般世話役	人	0.400				
特殊作業員	人	0.800				
普通作業員	人	1.600				
アスファルト再生合材 密粒度アスコン(13)	t	12.570				
アスファルト乳剤 PK3 プライムコート用	l	126.0				
振動ローラ バドカバ式・質量0.5~0.6t	日	0.400			7号単価表 139頁	
振動コンパクタ 前進型・質量40~60kg	日	0.800			8号単価表 140頁	
諸雑費	%	17.0			諸雑費	
計						
1 m2 当り						

64 頁

代価表

アスファルト人力舗装 プライム 砂無 1層
車道b<1.4m 厚40mm 再生密粒As 密粒度アスコン(13)

48号代価表

100 m2当り

名 称 ・ 規 格	単 位	数 量	単 価	金 額	摘 要	備 考
土木一般世話役	人	0.400				
特殊作業員	人	0.800				
普通作業員	人	1.600				
アスファルト再生合材 密粒度アスコン(13)	t	10.060				
アスファルト乳剤 PK3 プライムコート用	l	126				
振動ローラ バッドカセット式・質量0.5~0.6t	日	0.400			7号単価表 139頁	
振動コンパクタ 前進型・質量40~60kg	日	0.800			8号単価表 140頁	
諸雑費	%	17			諸雑費	
計						
1 m2 当り						

65 頁

代価表

アスファルト人力舗装 プライム 砂無 1層
歩道b<1.4m 厚30mm 再生密粒As 密粒度アスコン(13)

49号代価表

100 m2当り

名 称 ・ 規 格	単 位	数 量	単 価	金 額	摘 要	備 考
土木一般世話役	人	0.400				
特殊作業員	人	0.800				
普通作業員	人	1.600				
アスファルト再生合材 密粒度アスコン(13)	t	7.260				
アスファルト乳剤 PK3 プライムコート用	l	126				
振動ローラ バッドカセット式・質量0.5~0.6t	日	0.400			7号単価表 139頁	
振動コンパクタ 前進型・質量40~60kg	日	0.400			8号単価表 140頁	
諸雑費	%	19			諸雑費	
計						
1 m2 当り						

66 頁

代価表

50号代価表

1式当り

名称・規格	単位	数量	単価	金額	摘要	備考
泥水運搬工 片道60.0km以下 DID区間無し	m3	0.500			103号代価表 126頁	
建設廃材処理費 ペント付	t	0.700				
計						
1式当り						

【施P】型枠
一般型枠 鉄筋・無筋構造物

代価表

51号代価表

1 m2当り

	名称・規格	構成比	積算地区単価	基準地区単価	摘要	備考
R		100.00				
R1	型わく工	47.51				
R2	普通作業員	24.83				
R3	土木一般世話役	8.97				

代価表

52号代価表

1 m3当り

	名称・規格	構成比	積算地区単価	基準地区単価	摘要	備考
K		5.12				
K1	コンクリートポンプ車 トラック架装・ブーム式・圧送能力 90~110m3/h	5.07				
R		18.10				
R1	普通作業員	10.25				
R2	特殊作業員	3.20				
R3	土木一般世話役	2.17				
R4	運転手(特殊)	1.96				
Z		76.78			127頁	
Z1	生コンクリート 18-8-25(20) (高炉)	75.67			104号代価表 127頁	
Z2	軽油 小型ローリーバートル給油	1.10				

69 頁

代価表

52号代価表

1 m3当り

	名称・規格	構成比	積算地区単価	基準地区単価	摘要	備考

70 頁

代価表

53号代価表

1 t 当り

名称・規格	単位	数量	単価	金額	摘要	備考
異形棒鋼 SD345 D13mm 0.995kg/m	t	1.030				
鉄筋工 加工・組立[手間のみ] 一般構造物	t	1				
計						
1 t 当り						

代価表

54号代価表

100 m3 当り

名称・規格	単位	数量	単価	金額	摘要	備考
土木一般世話役	人	1.500				
普通作業員	人	3.900				
バックホリ(排対1次) クロー型・山積0.45m3(平積0.35m3)	時間	8.800			9号単価表 141頁	
計						
1 m3 当り						

代価表

管路埋戻(機械埋戻・バックホ)
機械投入+締固め 山積0.45m3

55号代価表

100 m3当り

名称・規格	単位	数量	単価	金額	摘要	備考
土木一般世話役	人	2,500				
普通作業員	人	6,800				
バックホ(排対1次) クロー型・山積0.45m3(平積0.35m3)	時間	6,200			9号単価表 141頁	
クハ及びびらな(賃料) 質量60~80kg	日	3			3号単価表 135頁	
計						
1 m3 当り						

代価表

【施P】コンクリート
無筋・鉄筋構造物 バックホ(クレーン機能付)打設 18-8-40(高炉) 一般養生

56号代価表

1 m3当り

	名称・規格	構成比	積算地区単価	基準地区単価	摘要	備考
K		4.61				
K1	バックホ(賃貸)クロー型クレーン装置付 山積み0.8m3	4.35				
R		37.84				
R1	特殊作業員	11.31				
R2	普通作業員	10.70				
R3	運転手(特殊)	6.93				
R4	土木一般世話役	6.63				
Z		57.55			128頁	
Z1	生コンクリート 18-8-40(高炉)	55.50			105号代価表 128頁	
Z2	軽油 小型ローリー バトル給油	1.94				

代価表

【施P】コンクリート
無筋・鉄筋構造物 パック材(クレーン機能付)打設 18-8-40(高炉) 一般養生

56号代価表

1 m3当り

名 称 ・ 規 格	構 成 比	積算地区単価	基準地区単価	摘 要	備 考

代価表

発生土運搬処分工

57号代価表

1 m3当り

名 称 ・ 規 格	単 位	数 量	単 価	金 額	摘 要	備 考
発生土処分工 ダンプ 10t BH0. 45m3 13. 1km 土砂 良好 DID無	m3	1			97号代価表 120頁	
【施P】整地 残土受け入れ地での処理	m3	1			99号代価表 122頁	
計						
1 m3 当り						

【施P】舗装版切断
 コンクリート舗装版 Co:15cm以下

代価表

58号代価表

1 m 当り

名 称 ・ 規 格	構 成 比	積算地区単価	基準地区単価	摘 要	備 考
K	5.06				
K1	3.42				
R	43.68				
R1	15.19				
R2	7.71				
R3	6.61				
Z	51.26				
Z1	48.97				
Z2	1.55				

77 頁

代価表

59号代価表

1 m3 当り

構造物とりこわし
 無筋構造物 機械施工 制約無 夜間無 対策不要

名 称 ・ 規 格	単 位	数 量	単 価	金 額	摘 要	備 考
構造物とりこわし工 昼間施工[手間のみ] 無筋構造物 機械施工 制約なし	m3	1				
計						
1 m3 当り						

78 頁

代価表

60号代価表

1 m3当り

名称・規格	単位	数量	単価	金額	摘要	備考
【施P】 殻運搬 <small>コンクリート(無筋・鉄筋)構造物とりこわし 機械種込 DID無し 11.5km以下 良好</small>	m3	1			106号代価表 129頁	
中間処理場委託料金 コンクリート 無筋	t	2,350				
計						
1 m3 当り						

JIS滑面150kg/個未満 制約無 夜間無 練積 裏込有 18-8-25(高炉)

代価表

61号代価表

100 m2当り

名称・規格	単位	数量	単価	金額	摘要	備考
コンクリートブロック積工 昼間施工[手間] 時間的制約 無	m2	100				
積ブロック 統一型	m2	100				
(高炉)生コンクリート 18-8-25, 18-8-40 B種 W/C=60%以下	m3	24,640				
(高炉)生コンクリート 18-8-25, 18-8-40 B種 W/C=60%以下	m3	16,800				
計						
1 m2 当り						

【施P】 胴込・裏込材(碎石)
 間知・平・連節・緑化ブロック 再生碎石RC-40

代価表

62号代価表

1 m3当り

	名称・規格	構成比	積算地区単価	基準地区単価	摘要	備考
K		10.31				
K1	バックホ(貸貸)クロー型クレーン装置付 山積み0.8m3	10.31				
R		65.55				
R1	普通作業員	39.09				
R2	特殊作業員	14.92				
R3	運転手(特殊)	11.01				
Z		24.14				
Z1	再生碎石 RC-40	20.72				
Z2	軽油 小型ローリー バトル給油	3.42				

81 頁

【施P】 天端コンクリート
 18-8-25(高炉) 一般養生

代価表

63号代価表

1 m3当り

	名称・規格	構成比	積算地区単価	基準地区単価	摘要	備考
K		3.19				
K1	バックホ(貸貸)クロー型クレーン装置付 山積み0.8m3	3.19				
R		66.20				
R1	型わく工	21.54				
R2	普通作業員	15.71				
R3	土木一般世話役	11.76				
R4	特殊作業員	6.26				
Z		30.61			127頁	
Z1	生コンクリート 18-8-25(20)(高炉)	29.13			104号代価表 127頁	
Z2	軽油 小型ローリー バトル給油	1.48				

82 頁

代価表

64号代価表

1 m³当り

名称・規格	構成比	積算地区単価	基準地区単価	摘要	備考

代価表

65号代価表

1 m³当り

名称・規格	構成比	積算地区単価	基準地区単価	摘要	備考
K	4.61				
K1	4.35				
R	37.84				
R1	11.31				
R2	10.70				
R3	6.93				
R4	6.63				
Z	57.55				130頁
Z1	55.50				107号代価表 130頁
Z2	1.94				

【施P】コンクリート
無筋・鉄筋構造物 パック材(クレーン機能付)打設 18-8-40(高炉) 一般養生

代価表

65号代価表

1 m3当り

名称・規格	構成比	積算地区単価	基準地区単価	摘要	備考

【施P】型枠
一般型枠 均しコンクリート

代価表

66号代価表

1 m2当り

名称・規格	構成比	積算地区単価	基準地区単価	摘要	備考
R	100.00				
R1	59.52				
R2	19.54				
R3	5.69				

代価表

人力施工による植生工
張芝工 300m2未満 制約無

67号代価表

1 m2当り

名 称 ・ 規 格	単 位	数 量	単 価	金 額	摘 要	備 考
法面工 人力施工による植生工[材工共] 張芝工 野芝・高麗芝(全面張)	m2	1				
計						
1 m2 当り						

代価表

【施P】法面整形
盛土部 法面締固め有 現場制約無 汚質土、砂及び砂質土、粘性土

68号代価表

1 m2当り

	名 称 ・ 規 格	構 成 比	積算地区単価	基準地区単価	摘 要	備 考
K		13.69				
K1	パック材(貸貸)ローラ 山積み0.8m3	13.69				
R		73.73				
R1	普通作業員	30.64				
R2	運転手(特殊)	27.23				
R3	土木一般世話役	15.86				
Z		12.58				
Z1	軽油 小型ローラー 燃料給油	12.58				

【施P】ヒューム管(B形管)
撤去 250mm

代価表

69号代価表

1 m当り

	名称・規格	構成比	積算地区単価	基準地区単価	摘要	備考
K		19.79				
K1	バックホ[排出ガス対策型(第1次基準値)] クロー型・山積0.45m3(平積0.35m3)クレーン2.9t吊	15.11				
R		72.68				
R1	運転手(特殊)	20.38				
R2	普通作業員	18.78				
R3	土木一般世話役	10.95				
R4	特殊作業員	5.38				
Z		7.53				
Z1	軽油 小型ローリーバトール給油	5.75				

91 頁

【施P】ヒューム管(B形管)
据付 250mm 90°巻き 砕石有り 外圧管1種 18-8-25(20)(高炉)

代価表

70号代価表

1 m当り

	名称・規格	構成比	積算地区単価	基準地区単価	摘要	備考
K		6.64				
K1	バックホ[排出ガス対策型(第1次基準値)] クロー型・山積0.45m3(平積0.35m3)クレーン2.9t吊	5.07				
R		53.92				
R1	普通作業員	14.66				
R2	型わく工	7.68				
R3	運転手(特殊)	6.83				
R4	土木一般世話役	6.53				
Z		39.44				
Z1	ヒューム管 B型(遠心鉄筋コンクリート管) 外圧1種 径250*T28mm*L2000mm JIS A 5372	30.39				
Z2	生コンクリート 18-8-25(20)(高炉)	6.53			104号代価表 127頁	
Z3	軽油 小型ローリーバトール給油	1.93				

92 頁

代価表

【施P】ヒュ-ム管(B形管)

据付 250mm 90°巻き 砕石有り 外圧管1種 18-8-25(20)(高炉)

70号代価表

1 m当り

名称・規格	構成比	積算地区単価	基準地区単価	摘要	備考

代価表

【施P】暗渠排水管(仮設)

据付・撤去波状管及び網状管 200~400mm 不要

71号代価表

1 m当り

名称・規格	構成比	積算地区単価	基準地区単価	摘要	備考
R	10.29				
R1 普通作業員	7.16				
R2 土木一般世話役	3.13				
Z	89.71				
Z1 高密度ポリエチレン管 シングル構造(内外面波付) (有孔・無孔) φ250mm	89.71				

代価表

74号代価表

10 m2当り

名 称 ・ 規 格	単 位	数 量	単 価	金 額	摘 要	備 考
普通作業員	人	5.880				
土のう 62*48cm ビニール製	枚	140				
計						
1 m2 当り						

代価表

75号代価表

1 式当り

名 称 ・ 規 格	単 位	数 量	単 価	金 額	摘 要	備 考
【施P】現場発生品・支給品運搬 <small>クレーン装置付2t積2t吊(参考)荷台長L=3.0m荷台幅W=1.6m 14.0m以下 0.1t以下</small>	回	1			108号代価表 131頁	
中間処理場委託料金 廃プラスチック 大型土のう袋	m3	0.100				
計						
1 式 当り						

代価表

76号代価表

1式当り

名称・規格	単位	数量	単価	金額	摘要	備考
H形鋼(賃貸)90日以内 H-250	t・日	40,260				
H形鋼(賃貸)整備費 H-250 71.8kg/m	t	1,220				
H形鋼(賃貸)修理費 短尺補償 H-250 71.8kg/m	t	0,300				
H形鋼(賃貸)不足弁償金 新品 H-250 副部材(B)	t	0,050				
計						
1式当り						

代価表

77号代価表

1式当り

名称・規格	単位	数量	単価	金額	摘要	備考
鉄くず へび- H3	t	0,570				
【施P】現場発生品・支給品運搬 カ-装置付2t積2t吊(参考)荷台長L=3.0m荷台幅W=1.6m 9.0km以下 0.5t超0.8t以下	回	1			109号代価表 132頁	
計						
1式当り						

代価表

仮設材運搬 製品L≤12m
片道10km 往復

78号代価表

1 t 当り

名 称 ・ 規 格	単 位	数 量	単 価	金 額	摘 要	備 考
仮設材の運搬費 基本運賃	t	2				
積込費取卸し費 積込費+取卸し費 基地現場間往復	t	1				
計						
1 t 当り						

代価表

通水試験工
既設管と連絡して給水車が不要

79号代価表

2,000 m 当り

名 称 ・ 規 格	単 位	数 量	単 価	金 額	摘 要	備 考
配管工	人	3				
普通作業員	人	3				
諸雑費	%	20			諸雑費	
計						
1 m 当り						

ねじ式弁筐設置
A・B形(1号)

代価表

80号代価表

1箇所当り

名称・規格	単位	数量	単価	金額	摘要	備考
普通作業員	人	0.030				
計						
1箇所当り						

レジンコンクリート製ボックス設置 円形(2号)
調整リング 内寸350mm 高さ50mm

代価表

81号代価表

1個当り

名称・規格	単位	数量	単価	金額	摘要	備考
普通作業員	人	0.020				
計						
1個当り						

レジンコンクリート製ボックス設置 円形(2号)
 上下部壁 内寸350mm 高さ150mm

代価表

82号代価表

1個当り

名称・規格	単位	数量	単価	金額	摘要	備考
普通作業員	人	0.020				
計						
1個当り						

レジンコンクリート製ボックス設置 円形(2号)
 底版 内寸350mm 高さ40mm

代価表

83号代価表

1個当り

名称・規格	単位	数量	単価	金額	摘要	備考
普通作業員	人	0.020				
計						
1個当り						

レジンコンクリート製ボックス設置 円形(2号)
上部壁 内寸350mm 高さ150mm

代価表

84号代価表

1個当り

名称・規格	単位	数量	単価	金額	摘要	備考
普通作業員	人	0.020				
計						
1個当り						

レジンコンクリート製ボックス設置 円形(2号)
中部壁 内寸350mm 高さ150mm

代価表

85号代価表

1個当り

名称・規格	単位	数量	単価	金額	摘要	備考
普通作業員	人	0.020				
計						
1個当り						

レジンコンクリート製ボックス設置 円形(2号)
 中部壁 内寸350mm 高さ300mm

代価表

86号代価表

1個当り

名称・規格	単位	数量	単価	金額	摘要	備考
普通作業員	人	0.020				
計						
1個当り						

レジンコンクリート製ボックス設置 円形(2号)
 下部壁 内寸350mm 高さ300mm (RB(C)、RB(CA))

代価表

87号代価表

1個当り

名称・規格	単位	数量	単価	金額	摘要	備考
普通作業員	人	0.020				
計						
1個当り						

レジンコンクリート製ボックス設置 円形(1号)
 上部壁 内寸250mm 高さ150mm

代価表

88号代価表

1個当り

名称・規格	単位	数量	単価	金額	摘要	備考
普通作業員	人	0.010				
計						
1個当り						

レジンコンクリート製ボックス設置 円形(1号)
 中部壁 内寸250mm 高さ300mm

代価表

89号代価表

1個当り

名称・規格	単位	数量	単価	金額	摘要	備考
普通作業員	人	0.010				
計						
1個当り						

鉄蓋設置
円形(3号) 500mm 30kg未満

代価表

92号代価表

1個当り

名称・規格	単位	数量	単価	金額	摘要	備考
普通作業員	人	0.100				
計						
1個当り						

レジンコンクリート製ボックス設置 円形(3号)
上部壁 内寸500mm 高さ200mm

代価表

93号代価表

1個当り

名称・規格	単位	数量	単価	金額	摘要	備考
普通作業員	人	0.030				
計						
1個当り						

代価表

軽量鋼矢板たて込み工 (両側分)
掘削深2.5m以下 クォータ・山積0.28m3 (平積0.2m3)

100号代価表

100 m当り

名 称 ・ 規 格	単 位	数 量	単 価	金 額	摘 要	備 考
土木一般世話役	人	2,400				
特殊作業員	人	2,400				
普通作業員	人	7,200				
バックホ(排対2次) クォータ・山積0.28m3 (平積0.2m3)	時間	12,500			14号単価表 146頁	
計						
1 m 当り						

123 頁

代価表

軽量鋼矢板引抜工 (両側分)
掘削深2.5m以下

101号代価表

100 m当り

名 称 ・ 規 格	単 位	数 量	単 価	金 額	摘 要	備 考
土木一般世話役	人	0,900				
特殊作業員	人	0,900				
普通作業員	人	2,700				
トラッククレーン(作業料金) 4.9t吊 オペレータ付 日極	台/日	1				
計						
1 m 当り						

124 頁

【施P】現場発生品・支給品運搬
クレーン装置付2t積2t吊(参考)荷台長L=3.0m荷台幅W=1.6m 14.0km以下 0.1t以下

代価表

108号代価表

1回当り

	名称・規格	構成比	積算地区単価	基準地区単価	摘要	備考
K		13.00				
K1	トラック クレーン装置付・積載質量 2t積・2.0t吊	13.00				
R		81.97				
R1	運転手(特殊)	41.47				
R2	普通作業員	40.50				
Z		5.03				
Z1	軽油 小型ローリー バトル給油	5.03				

【施P】現場発生品・支給品運搬
クレーン装置付2t積2t吊(参考)荷台長L=3.0m荷台幅W=1.6m 9.0km以下 0.5t超0.8t以下

代価表

109号代価表

1回当り

	名称・規格	構成比	積算地区単価	基準地区単価	摘要	備考
K		13.00				
K1	トラック クレーン装置付・積載質量 2t積・2.0t吊	13.00				
R		81.97				
R1	運転手(特殊)	41.44				
R2	普通作業員	40.53				
Z		5.03				
Z1	軽油 小型ローリー バトル給油	5.03				

単価表

ダンプトラック 良好
 ホロード・ディーゼル・積載質量4t積級

5号単価表

1日当り

名 称 ・ 規 格	単 位	数 量	単 価	金 額	摘 要	備 考
運転手(一般)	人	1				
軽油 小型ローリー パトロール給油	L	34				
ダンプトラック ホロード・ディーゼル・積載質量4t積級	供用日	1,290				
タ付損耗費及び補修費(供用1日当り) ダンプトラック4t・良好	供用日	1,290				
諸 雑 費	式	1				
計						
1日当り						

単価表

クハ及びクマ(賃料)
 質量60~80kg

6号単価表

1日当り

名 称 ・ 規 格	単 位	数 量	単 価	金 額	摘 要	備 考
特殊作業員	人	1				
レギュラーガソリン スタンプ	L	4				
クハ(賃貸) 質量60~80kg	基/日	1,610				
諸 雑 費	式	1				
計						
1日当り						

単価表

振動ローラ
ハトガト式・質量0.5~0.6t

7号単価表

1日当り

名 称 ・ 規 格	単 位	数 量	単 価	金 額	摘 要	備 考
特殊作業員	人	1				
軽油 小型ローラ ハトガ給油	L	3				
振動ローラ(舗装用) ハトガト式・質量0.5~0.6t	供用日	1,230				
諸 雑 費	式	1				
計						
1日当り						

単価表

振動コンパクタ
前進型・質量40~60kg

8号単価表

1日当り

名 称 ・ 規 格	単 位	数 量	単 価	金 額	摘 要	備 考
特殊作業員	人	1				
レギュラガリン スタンプ	L	5				
振動コンパクタ 前進型・質量40~60kg	供用日	1,400				
諸 雑 費	式	1				
計						
1日当り						

単価表

ダンプトラック 良好
ワロート・ディーゼル・積載質量10t積級

13号単価表

1日当り

名 称 ・ 規 格	単 位	数 量	単 価	金 額	摘 要	備 考
運転手(一般)	人	1				
軽油 小型ローリー パトロール給油	L	62				
ダンプトラック ワロート・ディーゼル・積載質量10t積級	供用日	1,290				
タ付損耗費及び補修費(供用1日当り) ダンプトラック10t・良好	供用日	1,290				
諸 雑 費	式	1				
計						
1 日 当 り						

単価表

バックホ(排対2次)
クロー型・山積0.28m3(平積0.2m3)

14号単価表

1時間当り

名 称 ・ 規 格	単 位	数 量	単 価	金 額	摘 要	備 考
運転手(特殊)	人	0.160				
軽油 小型ローリー パトロール給油	L	6.300				
バックホ[排出ガス対策型(第2次基準値)] クロー型・山積0.28m3(平積0.2 m3)	時間	1				
計						
1 時 間 当 り						

単価表

汚泥吸排車
積載質量8.0t・吸入管径75mm

15号単価表

1日当り

名 称 ・ 規 格	単 位	数 量	単 価	金 額	摘 要	備 考
運転手(一般)	人	1,200				
軽油 小型ローリーハトロー給油	L	96				
汚泥吸排車 積載質量8.0t ・吸入管径75mm	供用日	1,440				
諸 雑 費	式	1				
計						
1日当り						