

～ぜひ知ってほしい～ 今を生きる心事業

「バカは活きる！」

～爆笑！プライドを捨てた男の人生訓～

講師 杉村太蔵さん
(元衆議院議員)

日時 5月26日(日) 午後3時～

場所 文化創造センター・アーラ

入場料 1,000円

観覧方法 可児商工会議所などで事前にチケットを購入する

可児商工会議所 ☎0011

詳細はこちら→

とうしん講演会 「明智光秀 - 知られざる実像 -」

講師 小和田哲男さん
(静岡大学名誉教授)

日時 6月8日(土) 午後2時～

場所 文化創造センター・アーラ

入場料 無料(全席指定)

観覧方法 下記の東濃信用金庫各店で入場整理券を入手し、当日持参する

入場整理券配布場所 本店2階営業統括部、可児支店、桜ヶ丘支店、下恵土支店、蘇南支店、西可児支店

入場整理券配布開始日 5月16日(木)

東濃信用金庫営業統括部 ☎0120(330)111

プロ野球ウエスタン・リーグ公式戦

中日ドラゴンズ VS オリックス・バファローズ

日時 6月8日(土) 午後1時～ (雨天中止)

場所 KYBスタジアム

入場料

- 前売り券
 - ・メインスタンド(ベンチシート) 800円
 - ・内外野芝生席(着座) 500円
- 当日券(芝生席のみ) 800円

※全席自由。3歳以下は無料。

販売開始 5月7日(火) 午前8:30～

販売場所

- 前売り券=KYBスタジアム、錬成館、市役所人づくり課、他
- 当日券=KYBスタジアム

※人づくり課は5月17日(金)までの平日のみ取り扱いします。
※中日新聞販売店は、内外野芝生席のみ取り扱いします。

可児市体育連盟 ☎8600

問 = 問合先

市・県民税(住民税)の天引き

問 税務課

公的年金を受給している65歳以上(4月1日現在)の人で、公的年金の所得にかかる住民税が課税となる場合、地方税法の規定により、公的年金からの天引きによる納付となります。また、公的年金以外にかかる住民税は、給与天引きや納付書、口座振替での納付となります。

詳しくは2019年度納税通知書を確認ください。

発送時期

- 給与天引きの人 5月20日(月)に勤務先へ発送
- 年金天引きの人または納付書、口座振替で納付の人 6月10日(月)に各個人へ発送

児童手当現況届の手続きを

問 福祉支援課

現在児童手当を受けている人を対象に、6月初旬に現況届を送付しますの手続きをしてください。

受付期日 6月3日(月)～28日(金)の平日、6月16日(日)

時間 午前8時30分～午後5時15分

※6月12日(水)、21日(金)は午後7時まで受け付け。

持ち物 現況届、印鑑、受給者の健康保険証の写しまたは年金加入証明書※「ぴったリサービス」を利用すれば、自宅のパソコンから手続きをすることもできます(利用にはマイナンバーカードとICカード読み取り機が必要)。

無料クーポンで健診を受けよう

問 健康増進課

がん検診

5月中旬にクーポン券を送付します。

対象者 (年齢基準日:4月1日現在)

- 子宮頸がん検診 20歳の女性
- 乳がん検診 40歳の女性
- 風しんの抗体検査と予防接種

昭和47年4月2日～昭和54年4月1日生まれの男性には5月下旬に、昭和37年4月2日～昭和47年4月1日生まれの男性には来春頃にクーポン券を送付します。

親子deウォーキング・クッキング教室

問 健康増進課

約3キロ・1時間程度歩き、カレー作りを楽しみましょう。

日時 6月9日(日) 午前9時～午後1時30分

場所 春里地区センター

参加費 200円/1人

持ち物 エプロン、三角巾、マスク、手拭き、ふきん、上靴、飲み物

募集人数 親子20組(先着順、祖父母可)

募集期間 5月16日(木)～30日(木)

幼児食の「困った!」を解決します。

問 健康増進課

期日と内容

- 5月28日(火) 幼児食のポイント
- 6月14日(金) 偏食克服
- 7月10日(水) 朝食・間食×メニュー

時間 午前9時30分～午後0時30分

場所 子育て健康プラザ・マーン

対象者 1歳半～3歳の未就園児の親

受講料 500円/3回、200円/1回

申込期間 5月16日(木)～各実施日の1週間前まで(初回は5月23日まで受け付け)

定員 各20人(先着順)

※無料託児有(先着15人、要事前申込)。

広告

広告

問 = 問合せ先

健康とお得をゲットしよう！ ～可児市健康ポイント事業～

問 健康増進課

健(検)診受診や健康に関するイベント、教室などに参加して健康ポイントを積みよう！6ポイントためて、県内の協力店などでサービスが受けられる「ミナモ健康カード」や、豪華景品(抽選)をゲットしよう！

期間 令和2年2月28日(金)まで
対象者 市内在住の20歳以上の人
参加方法 下記で配布する専用シートを対象事業参加時に提出
 ※健(検)診受診時は提出不要(各自記入)。
専用シート取り扱い 同課(マーン内)、国保年金課、各地区センター



対象事業は
ここからチェック！

岐阜医療科学大学 可児キャンパス開設記念講座

問 同大学 ☎ 65555
共通
日時 6月8日(土)
場所 岐阜医療科学大学(虹ヶ丘)
可児キャンパス開設記念公開講座
時間 午後1時30分～午後2時30分
講師 葉袋淳子さん(看護学部長)
演題 健康寿命を延ばすカギ～今できること～
キャンパス開放
 この日は、4月に開校したキャンパス内を自由に見学することができます。

調査にご協力ください

問 総合政策課
時間 午後2時30分～午後4時
経済センサス・基礎調査
 全産業の事業所や企業の経済活動状況を調査します。広見地区や兼山地区などから順次調査員が巡回します。
調査期間 6月～令和2年3月下旬
対象 全ての事業所・企業
工業統計調査
 中小企業や地域振興などの資料として利用・活用します。5月末までに調

住宅新築・リフォームを助成

問 産業振興課
 市内事業者等に依頼して行う工事が対象です。必ず着工前に申請してください。
対象者 (次の要件を全て満たすこと)
 ・対象住宅に住民票がある人
 ・工事を行う住宅の名義人であること
 ・市税などを滞納していない人
対象住宅 市内の個人住宅および同一敷地内の外構
助成要件
 ・工費が50万円(税抜)以上
 ・4月1日以降契約の工事 他
助成額 工費の10%相当をKマネーで交付(上限10万円)
申請方法 申請書と必要書類を同課へ提出
 ※予算に達し次第終了します。

健康フェスティバル

問 木沢記念病院 ☎ 2181
日時 6月2日(日) 正午～午後5時
場所 文化創造センター・アール
内容 健康に関する講演会・健康チェック、各種健康相談・体験コーナー

みなさんの善意

問 財政課
 次の皆さんから寄付がありました(敬称略)。
 ありがとうございました。
 福祉のため……本橋良祐(東京都)
 河野兼久(愛媛県)
 栗津昌枝(愛知県)

特設人権相談所を開設

問 人づくり課
 6月1日は「人権擁護委員の日」
 いじめや体罰、女性や障がい者に対する差別、家庭内・近隣間のもめごとなど、身近なことで困っていることがあれば人権擁護委員が相談に応じます。
 秘密は厳守しますので、気軽にご利用



査員が事業所に調査票を配布します。
対象 従業員4人以上の全ての製造事業所

歩こう可児302 ウォーキング大会

問 健康増進課
 明智城跡までの約3kmのコースを歩きましょう。コース内の一部では市文化財課職員の見守りがあります。
日時 5月24日(金) 午前9時～11時
 (雨天中止)
集合場所 ふれあいパーク・緑の丘
参加費 無料
持ち物 帽子、飲み物
 ※ベビーカーでの参加不可。小学生以下は保護者同伴。



ヘルスメイト養成講座

問 健康増進課
 栄養や健康などの正しい知識を学び、各地区で食生活改善ボランティア(食生活改善推進員)として活動しませんか。6回以上参加した人には修了証を授与します。

用ください。
日時 6月4日(火) 午前10時～午後4時
場所 福祉センター
相談料 無料



生涯学習コーディネーター養成講座

問 地域振興課 ☎ 4248
 地域の課題を自分たちで解決するためのヒントを学びませんか。

期日 (毎火、全7回)	内容
6/4	可児市の生涯学習施策と現状 生涯学習の意義と課題
6/18	講座プログラムの企画と運営
7/2	コミュニケーション能力をUPする方法
7/16	現地見学 土岐市の活動事例に学ぶ～地域の連携と協働への取り組み～
7/30	生涯学習コーディネーターの活動発表 実習①地域課題の発見と活動計画
8/6	実習②活動プログラム作成
8/27	活動計画発表・講評

※上記とは別に、ボランティア体験とレポート提出を予定しています。
 ※5回以上の出席とレポートの提出で修了証を授与します。

時間 午後1時～4時
場所 広見地区センター
対象者 市内在住または在勤の人

広告

定員 15人(先着順)
受講料 無料
申込方法 氏名、住所、電話番号、生年月日を電話またはファクスで提出
申込締切 5月27日(月)
交通安全ゼロを目指そう
 問 防災安全課
 5月11日(土)～20日(月)は「春の全国交通安全運動」実施期間です。子どもや高齢者が安全して通行できるように、車・自転車の安全な利用や全席席のシートベルト・チャイルドシートの正しい着用など、事故防止に努めましょう。

オオキンケイギク防除にご協力を
 問 環境課
 オオキンケイギクは特定外来生物で、毎年5月から7月にかけて市内各地で開花し、生態系に様々な影響を与えます。市内の生態系を守るため、今年度も花いっぱい活動などで、防除活動にご協力をお願いします。



定期的に行っています

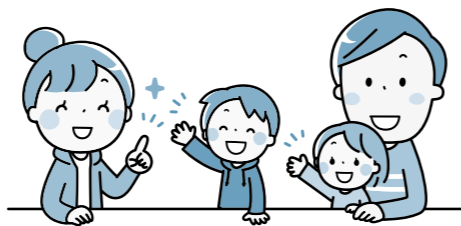

定 定員 申 申込期間 ㊟ 地区センター

催し名	期日	時間	場所	対象者	参加費	備考	問合先
園庭開放	6/4、11、18、25 (火)		久々利保育園	-	-		同園 ☎④1512
	6/5、12、26 (水)	AM 9:30 ~ AM 11:30	土田保育園	-	-	雨天中止。子育てに関して分からないことや不安なことなどあれば、気軽にご相談ください。	同園 ☎②68318
	6/5、12、19、26 (水)		兼山保育園	-	-		同園 ☎⑤2102
	6/5 (水)	AM 10:00 ~ AM 11:30	瀬田幼稚園	-	-		同園 ☎②1302
スタイルアップ講座 (高血圧予防)	食事編 (講話と調理実習)	6/26 (水)	AM 9:30 ~ PM 0:00	子育て健康プラザ・マーン	300円	定 20人 (先着順) 申 5/10 (金) ~ 6/12 (水)	健康増進課
	運動編 (講話と有酸素運動)	6/10 (月)	PM 1:30 ~ PM 3:20				
ガラス工芸講座	江戸時代のガラス作りに挑戦 (全4回)	5/27、6/3*、10、17 (月)	AM 9:00 ~ PM 4:00 ※AM 9:00 ~ PM 0:00	一般成人	3,500円	定 10人 (先着順) 申 5/18 (土) まで	わくわく体験館 ☎⑥1515
パソコン、スマホ・タブレット楽習会	6/4、18 (火)	PM 1:00 ~ PM 3:00	桜ヶ丘㊟	-	500円/1回 ※初回のみ入会料500円別途必要。	定 各20人 (先着順) 申 5/27 (月) まで各端末を持参できない人はご相談ください。	かにばそこんくらの谷中さん ☎080(6945)3880
	6/10、24 (月)		今渡㊟				
スマホ・タブレット楽習会	6/11、25 (火)	AM 10:00 ~ PM 0:00	帷子㊟				
ゆうゆう健康ウォーク (約5km)	5/23 (木)	AM 9:00 ~	広見㊟ (集合場所)	完歩できる人	-	少雨決行	生涯学習カホラの鈴木さん ☎⑥7265
トレーニングルーム利用講習会	6/3 (月)、30 (日)	PM 1:30 ~ PM 3:30	B&G 海洋センター	高校生以上	2,100円	定 21人 (先着順) 申 5/15 (水) ~	B&G 海洋センター ☎②8603
	6/14 (金)、22 (土)	PM 7:00 ~ PM 9:00					
スポーツ教室	ヨガ、エアロビクス*、機能改善体操、ピラティス* (各全6回)	詳細は体育連盟ホームページをご覧ください。 	錬成館	一般成人	2,700円	定 各30人 (先着順) 申 5/8 (水) ※託児有 (有料)。	体育連盟 ☎②8600

問 = 問合先

水防訓練を行います
防災安全課

突然の大雨に備え、水防対策や住民が安全に避難できるように訓練を実施します。この機会にすぐメールかに登録するなど、家庭や地域での備えをあらためて確認しましょう。

日時 6月2日 (日) 午前8時~

委嘱期間 7月1日~令和2年6月30日 (謝礼有)

応募資格 20歳以上で、河川愛護に関心のある人

募集人数 5人 (選考有)

募集期間 5月7日 (火) ~ 17日 (金)

雅楽を学ぼう (説明会)
問 鬼神太鼓事務局の寺澤さん ☎090(7300)7107

ひろちきや箆笛、笙などを学びます。
説明会(無料)

期日 5月11日、18日の各土曜日

時間 午後1時~2時

場所 帷子地区センター

アフリカへ毛布を送ろう
問 可児明るい社会づくり運動協議会の福田さん ☎⑤6197

家庭で不要となった毛布を回収し、貧困と飢えに苦しむアフリカへ送ります。

日時 5月19日 (日) 午前10時~午後3時

場所 バロー広見店駐車場

合唱団・猿 初夏のコンサート
問 同合唱団の林さん ☎050(5216)3031

混声合唱の組曲をお届けします。

日時 6月16日 (日) 午後2時~

場所 文化創造センター・アーラ

参加費 500円

曲目 優しき歌、まだ見ぬあなたへ他
チケット取り扱い 同合唱団、アーラ
インフォメーション
※未就学児入場不可。

可児爆笑寄席&歴史と伝統
問 ヒストリーリズム美濃の丸山さん ☎090(8324)0018

地元の歴史話と岐阜大学落語研究会による落語などをお楽しみください。

日時 5月26日 (日) 午後1時30分~4時

場所 広見地区センター

参加費 500円

可児ウィンドオーケストラ 定期演奏会
問 黒石さん ☎090(8733)9850

期日 6月9日 (日) 午後2時~

場所 文化創造センター・アーラ

曲目 「展覧会の絵」など

入場料 無料

図書館だより

図書館本館 (広見) ☎②5120
帷子分館 ☎⑥8530
桜ヶ丘分館 ☎④3473

開館時間
本館 火~金 午前10時~午後7時
土日祝 午前10時~午後5時
帷子・桜ヶ丘分館 午前9時~午後5時

5月の休館日
本館・分館共通 毎週月曜日、31日 (金)
帷子分館臨時休館 19日 (日) 帷子地区センターまつりのため

展示のご案内 (本館)
「元号を知ろう」展
期間 5月15日 (水) まで
「6月は環境月間」展
期間 5月17日 (金) ~ 30日 (木)
環境について考えましょう。

かにっ子タイム 工作教室
日時 6月15日 (土) 午後2時~

場所 図書館本館
講師 工作☆ふしぎな泉のみなさん
定員 20人 (親子での申し込みも可)
申込 5月15日 (水) ~
楽しい工作教室です。先生たちが丁寧に教えてくれます。

たかぎとしこさんのわらべうた講座 春の部
日時 5月17日 (金)
①親子向け: 午前10時15分~11時00分
②大人向け: 午前11時10分~午後0時40分

場所 図書館本館
講師 高城敏子さん (わらべうた研究者)

定員 ①乳幼児とその保護者 15組
②子育て支援に関わる大人 30人

申込 電話または窓口 (先着順)

第6回唄と三味線民謡の集い
問 玉書会の玉木さん ☎⑦161

日頃の練習の成果を発表します。

日時 5月26日 (日) 正午~午後4時

場所 文化創造センター・アーラ

参加費 無料

本館 子育てコーナー
図書館本館 2階入口近くに「子育てコーナー」ができました。「育児」「妊娠・出産」の他、料理や手芸、健康についての本などがあります。親子閲覧室 (児童室) のそばで、お子さんを見ながら本を選ぶことができます。

本館 明智光秀コーナー
来年の大河ドラマは、可児市にゆかりのある戦国武将、明智光秀が主人公です。図書館本館 2階エレベーター付近にある「明智光秀コーナー」には、郷土資料として図書館で保存してきた歴史関係の本や伝記、光秀をモデルにした小説などがあります。ぜひご覧ください。

