

# 令和3年度 上半期

## 可児市下水道事業 業務状況説明書

( 令和3年4月1日 から 令和3年9月30日 まで)

目		次	
1	事業の概況		
	(1) 業務に関する事項	.....	1
	(2) 各種工事に関する事項	.....	4
2	経理の状況		
	(1) 予算の執行状況	.....	5
3	令和2年度決算の状況		
	(1) 損益計算書	.....	6
	(2) 貸借対照表	.....	7

# 1 事業の概況

## (1) 業務に関する事項

使用水量等の月別実績

<令和3年度上半期>

区 分		4月	5月	6月	7月	8月	9月	上半期計
行政区域人口		101,217	101,155	101,121	101,134	101,066	100,961	—
接 続 件 数		31,423	31,459	31,496	31,519	31,543	31,582	—
使 用 件 数		30,374	30,414	30,458	30,483	30,510	30,533	—
使用 水量	公 共	698,260	715,466	690,232	722,630	709,856	674,636	4,211,080
	今	3,141	3,306	3,059	3,379	3,205	3,163	19,253
	広見東	20,052	21,078	19,965	21,520	21,087	20,131	123,833
	大森	14,403	15,016	14,329	15,138	15,873	14,238	88,997
	久々利	7,537	7,836	8,137	7,782	7,960	7,113	46,365
	総使用水量	743,393	762,702	735,722	770,449	757,981	719,281	4,489,528
	一日平均	24,780	24,603	24,524	24,853	24,451	23,976	24,533
有 収 水 量		743,393	762,702	735,722	770,449	757,981	719,281	4,489,528
臨 時 使 用 水 量		—	—	—	—	—	—	—
総 有 収 水 量		743,393	762,702	735,722	770,449	757,981	719,281	4,489,528
排 水 水 量	流域下水道	857,499	977,822	903,158	1,010,853	1,118,173	955,136	5,822,641
	久々利処理場	9,187	11,269	9,066	10,641	12,527	10,826	63,516
	総排水水量	866,686	989,091	912,224	1,021,494	1,130,700	965,962	5,886,157
有 収 率		85.77%	77.11%	80.65%	75.42%	67.04%	74.46%	76.27%
使 用 料 調 定 額 ( 現 年 分 )		128,317,412	126,730,342	129,858,291	125,546,384	131,285,723	129,148,819	770,886,971
維 持 管 理 負 担 金		141,810,592	—	—	168,690,306	—	—	310,500,898

本年度9月末現在の使用件数は、30,533件で、昨年度末と比べ389件、1.29%の増となりました。

本年度上期における使用水量の合計は4,490千 $m^3$ で、昨年同期と比べ20千 $m^3$ 、0.44%の減となりました。

また、本年度上期における流域下水道の排水水量の合計は5,823千 $m^3$ で、昨年同期と比べ120千 $m^3$ 、2.09%の増となりました。

なお、上期における使用料調定額は770,887千円で、昨年同期に比べ1,813千円、0.24%の増となりました。

使用水量の過去同期との比較

令和3年度上半期の可見市下水道事業の汚水処理状況は次のとおりです。

1. 使用件数の推移（単位：件）

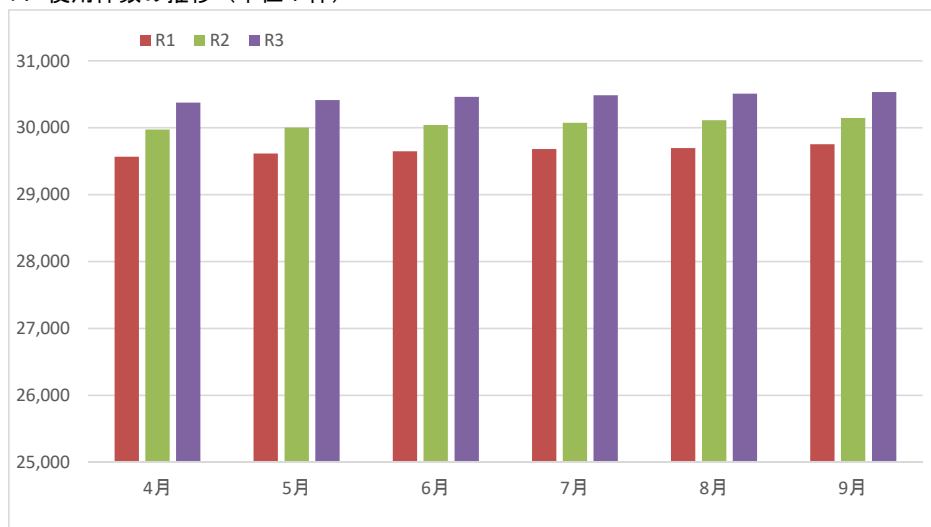

2. 1件平均有収水量の推移（単位：m<sup>3</sup>/件）

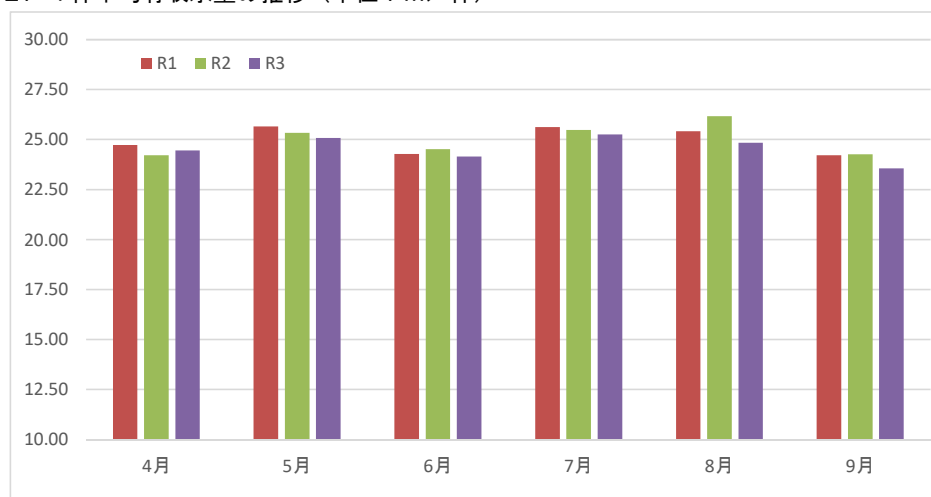

3. 汚水排水量、有収水量（単位：m<sup>3</sup>）

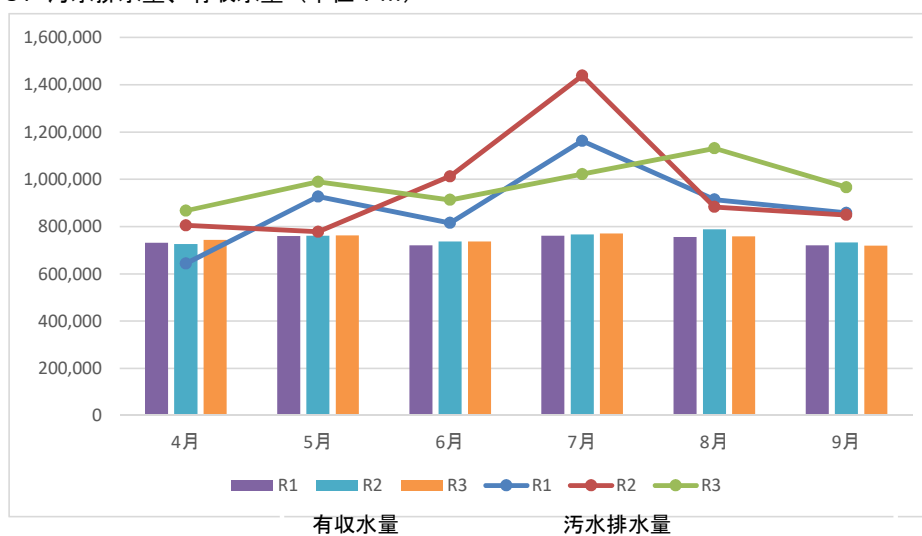

処理水量等の推移（上半期）

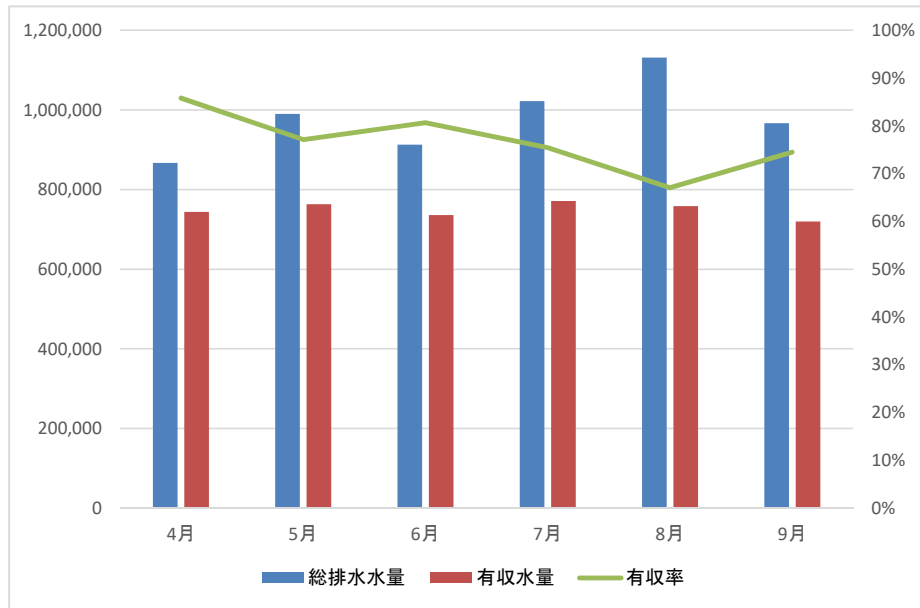

(2) 各種工事に関する事項

建設改良工事の施工状況（着工分）

番号	工 事 名	主 な 施 工 内 容
①	令和3年度菅刈地内下水道管渠更生工事	管渠更生工 φ200 t=5mm L=99.6m
②	令和3年度久々利汚水幹線管渠布設工事	下水道本管布設φ200 L=419.4m 1号マンホール設置工 N=7基

※工事着工分（500万円以上）

<施工位置図>

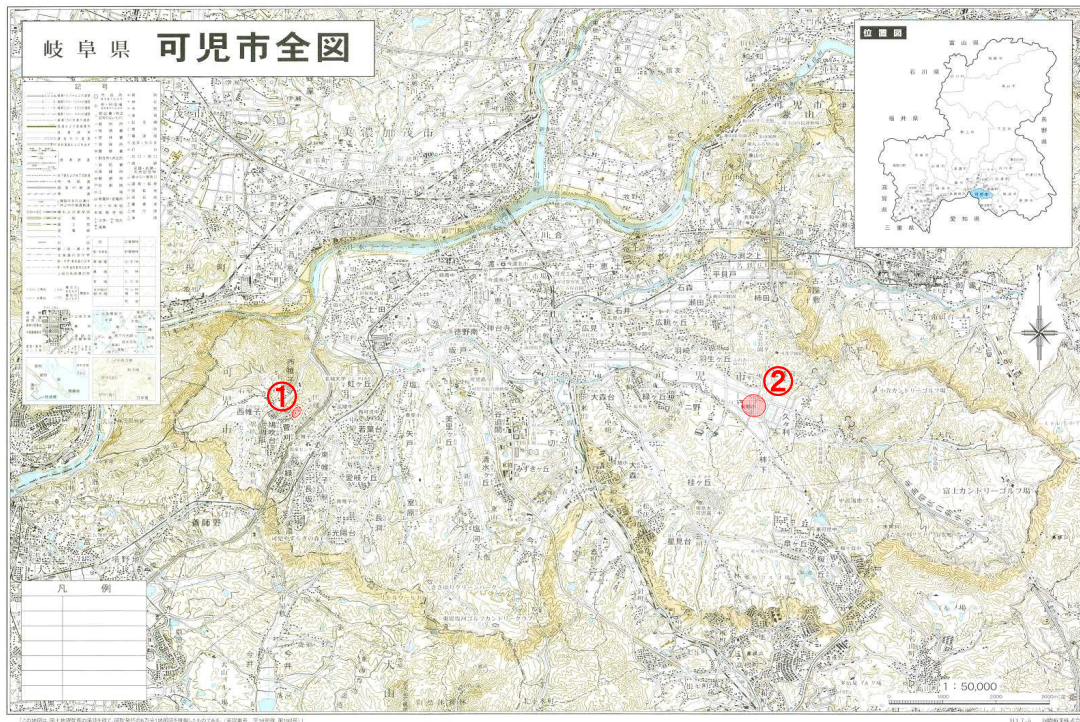

## 2 経理の状況

### (1) 予算の執行状況

収益的収入及び支出

科 目	予 定 額 (A) 円	上期執行額 (B) 円	執行率 (B/A) %
営業収益	1,603,053,000	810,695,282	50.6
うち使用料収益	1,527,422,000	770,584,502	50.5
営業外収益	1,448,947,000	760,005,380	52.5
特別利益	0	1,089	-
収入合計	3,052,000,000	1,570,701,751	51.5
営業費用	2,248,610,000	462,228,460	20.6
営業外費用	311,311,000	132,006,242	42.4
特別損失	1,000,000	216,636	21.7
予備費	12,079,000	0	0.0
支出合計	2,573,000,000	594,451,338	23.1
うち職員給与費	77,592,000	30,933,803	39.9

資本的収入及び支出

科 目	予 定 額 (A) 円	上期執行額 (B) 円	執行率 (B/A) %
企業債	304,800,000	0	0.0
出資金	486,378,000	400,000,000	82.2
補助金	62,000,000	0	0.0
負担金	51,822,000	22,491,600	43.4
収入合計	905,000,000	422,491,600	46.7
建設改良費	467,315,000	125,221,046	26.8
うち流域下水道建設費	97,336,000	31,010,802	31.9
償還金	1,684,081,000	837,086,276	49.7
予備費	5,604,000	0	0.0
支出合計	2,157,000,000	962,307,322	44.6
うち職員給与費	24,852,000	7,879,575	31.7

※執行額は繰越を含まない。

### 3 令和2年度決算の状況

#### (1) 損益計算書（令和2年4月1日から令和3年3月31日まで）

科 目	金 額	(円)
<b>営業収益</b>		
下水道使用料	1,390,414,568	
雨水処理負担金	58,318,108	
その他の営業収益	7,364,660	1,456,097,336
<b>営業費用</b>		
公共管渠費	83,464,295	
特環管渠費	9,469,324	
特環処理場費	15,044,618	
流域下水道維持管理費	575,176,840	
業務費	68,168,727	
総係費	91,621,782	
減価償却費	1,262,041,594	
資産減耗費	40,774,177	
雨水管渠費	3,238,000	2,148,999,357
<b>営業損失</b>		692,902,021
<b>営業外収益</b>		
他会計負担金	970,107,264	
長期前受金戻入	502,361,704	
雑収益	23,874,747	1,496,343,715
<b>営業外費用</b>		
支払利息等	283,484,214	
雑支出	42,565,719	326,049,933
<b>経常利益</b>		477,391,761
<b>特別損失</b>		
	420,593	420,593
<b>当期純利益</b>		476,971,168
<b>前年度繰越利益剰余金</b>		539,157,260
<b>当期末処分利益剰余金</b>		1,016,128,428

## (2) 貸借対照表 (令和3年3月31日現在)

科 目	金額 (円)	科 目	金額 (円)
<b>固定資産</b>	36,292,673,013	<b>固定負債</b>	11,878,958,183
有形固定資産	32,940,795,361	企業債	11,878,958,183
土地	605,517,835	<b>流動負債</b>	1,928,124,920
建物	19,941,557	企業債	1,684,080,972
構築物	32,279,205,752	未払金	230,393,641
機械及び装置	12,760,826	引当金	6,649,251
車両運搬具	3,332,217	その他流動負債	7,001,056
建設仮勘定	20,037,174	<b>繰延収益</b>	12,876,753,390
無形固定資産	3,351,877,652	長期前受金	12,876,753,390
施設利用権	3,351,877,652		
		負債の部合計	26,683,836,493
<b>流動資産</b>	657,251,767	<b>資本金</b>	8,751,769,348
現金預金	352,661,918	繰入資本金	1,975,289,859
未収金	285,472,206	組入資本金	1,075,628,697
貸倒引当金	-182,357	引継資本金	5,700,850,792
前払金	18,300,000	<b>剰余金</b>	1,514,318,939
その他流動資産	1,000,000	資本剰余金	498,190,511
		国庫補助金	27,769,803
		県補助金	3,209,707
		受益者負担金等	9,204,073
		受贈財産評価額	458,006,928
		利益剰余金	1,016,128,428
		当年度未処分利益剰余金	1,016,128,428
		資本の部合計	10,266,088,287
資産の部合計	36,949,924,780	負債及び資本の部合計	36,949,924,780