

令和元年度 上半期

可児市下水道事業 業務状況説明書

(平成31年4月1日 から 令和元9月30日 まで)

目 次	
1 事業の概況	
(1) 業務に関する事項	1
(2) 各種工事に関する事項	4
2 経理の状況	
(1) 予算の執行状況	5
(2) 損益計算書	6
(3) 貸借対照表	7

1 事業の概況

(1) 業務に関する事項

使用水量等の月別実績

区 分		4月	5月	6月	7月	8月	9月	上半期計
行政区域人口		102,245	102,273	102,319	102,418	102,353	102,361	—
処理区域内人口		97,121	97,121	97,121	97,121	97,121	97,121	—
処理区域内世帯		40,443	40,443	40,443	40,443	40,443	40,443	—
接 続 件 数		30,547	30,588	30,628	30,654	30,684	30,708	—
使 用 件 数		29,564	29,614	29,647	29,679	29,692	29,752	—
使用 水量	公 共	684,501	712,449	675,268	712,721	706,482	673,885	4,165,306
	今	3,427	3,349	3,167	3,527	3,370	3,234	20,074
	広見東	19,901	20,841	18,728	20,709	21,007	20,164	121,350
	大森	15,675	15,494	15,058	15,803	15,839	15,050	92,919
	久々利	7,839	7,740	7,761	8,340	8,049	8,343	48,072
	総使用水量	731,343	759,873	719,982	761,100	754,747	720,676	4,447,721
	一日平均	24,378	24,512	23,999	24,552	24,347	24,023	24,304
有 収 水 量		731,343	759,873	719,982	761,100	754,747	720,676	4,447,721
臨 時 使 用 水 量		—	—	—	—	—	—	—
総 有 収 水 量		731,343	759,873	719,982	761,100	754,747	720,676	4,447,721
排 水 水 量	流域下水道	634,436	917,302	805,047	1,150,092	904,328	850,355	5,261,560
	久々利処理場	8,510	9,534	9,790	12,378	9,754	7,387	57,353
	総排水水量	642,946	926,836	814,837	1,162,470	914,082	857,742	5,318,913
有 収 率		113.75%	81.99%	88.36%	65.47%	82.57%	84.02%	—
使 用 料 調 定 額 (現 年 分)		122,626,358	122,300,814	127,162,842	120,834,621	127,296,997	126,239,392	746,461,024
維 持 管 理 負 担 金		—	131,609,802	—	—	142,538,356	—	274,148,158

本年度9月末現在の使用件数は、29,752件で、昨年度末と比べ、229件、0.78%の増となりました。

本年度上期における使用水量の合計は4,448千m³で、昨年同期と比べ26千m³、0.59%の増となりました。

また、本年度上期における流域下水道の排水水量の合計は5,262千m³で、昨年同期と比べ77千m³、1.5%の増となりました。

なお、上期における料金調定額は746,461千円で、昨年同期に比べ1,434千円、0.19%の増となりました。

使用水量の過去同期との比較

令和元年度上半期の可見市下水道事業の汚水処理状況は次のとおりです。

1. 使用件数の推移（単位：件）

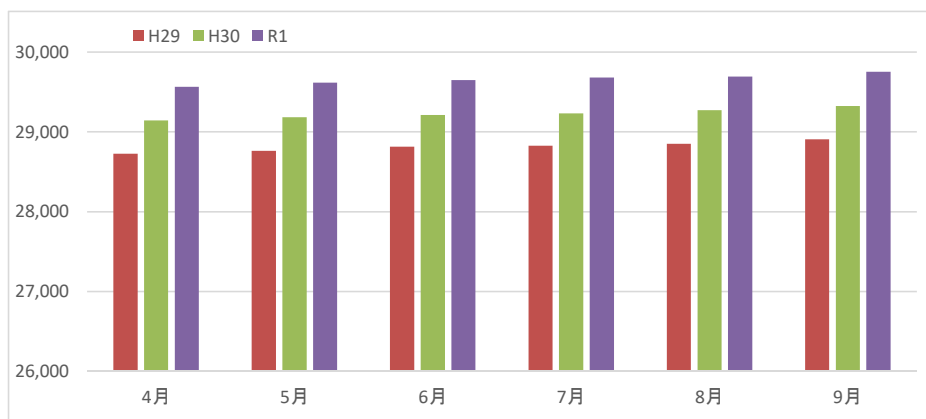

2. 1件平均有収水量の推移（単位：m³/件）

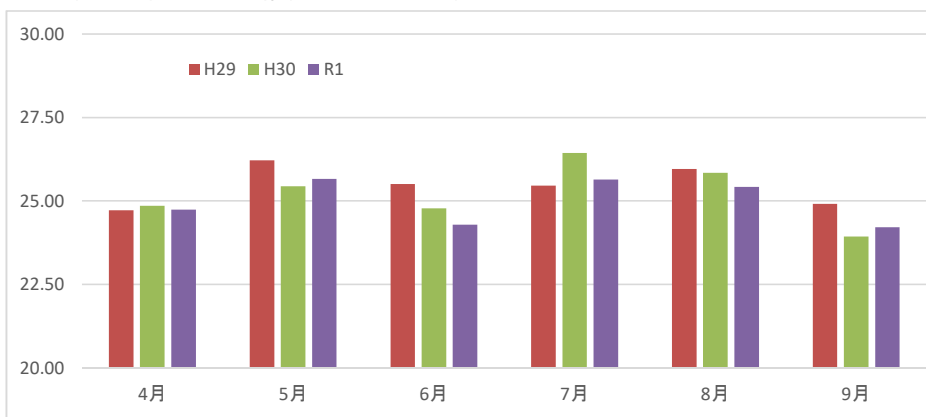

3. 汚水排水量、有収水量（単位：m³）

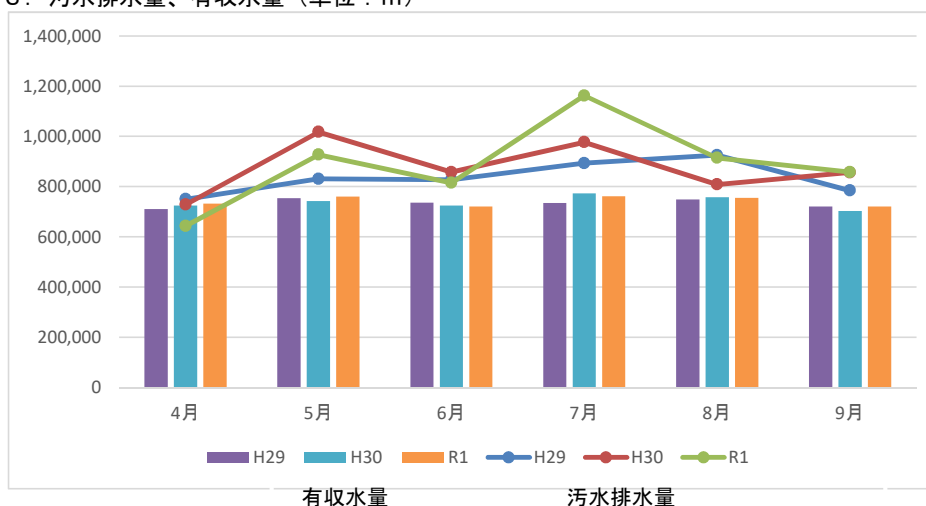

処理水量等の推移（上半期）

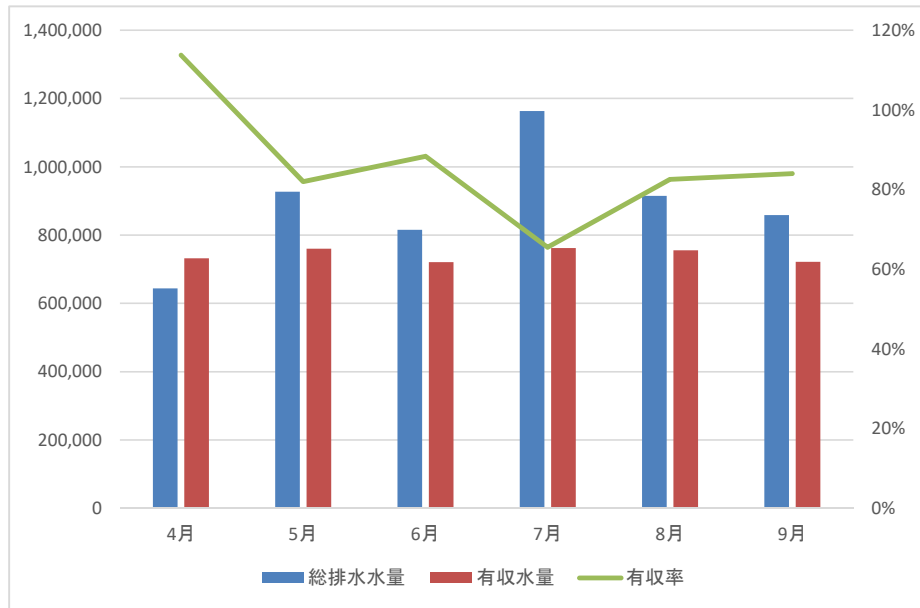

(2) 各種工事に関する事項

建設改良工事の施工状況（着工分）

番号	工 事 名	主 な 施 工 内 容
①	令和元年度緑ヶ丘・羽生ヶ丘地内マンホール蓋取替工事	マンホール蓋取替 306基
②	令和元年度皐ヶ丘・桜ヶ丘地内マンホール蓋取替工事	マンホール蓋取替 641基
③	令和元年度可児市内マンホールソフ制御盤取替工事	制御盤取替 N=10基
④	令和元年度瀬田地内下水道管渠布設工事	リブ管φ200 L=20.2m 小口径マンホール 1基
⑤	平成30年度土田渡雨水幹線整備（その2）工事	HP管φ1000 L=127m 3号マンホール 2基
⑥		
⑦		
⑧		

施工位置図

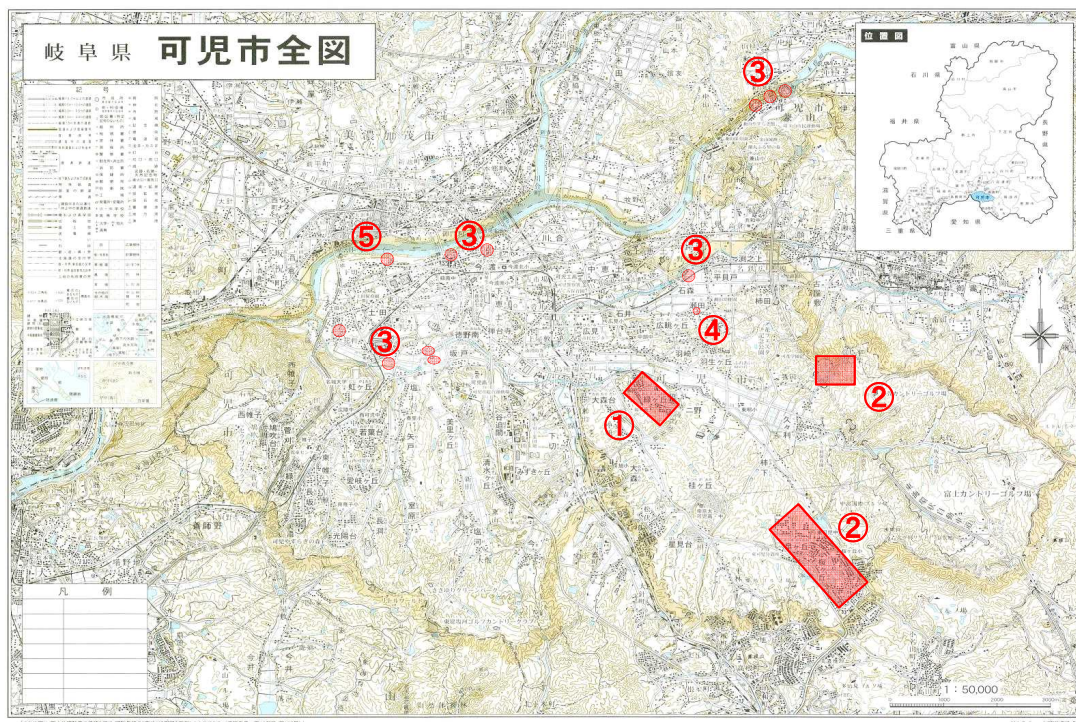

2 経理の状況

(1) 予算の執行状況

収益的収入及び支出

科 目	予 定 額 (A) 円	上期執行額 (B) 円	執行率 (B/A) %
営業収益	1,540,049,000	786,162,691	51.0
うち使用料収益	1,497,675,000	745,943,071	49.8
営業外収益	1,567,951,000	665,089,377	42.4
特別利益	0	0	-
収入合計	3,108,000,000	1,451,252,068	46.7
営業費用	2,200,465,000	468,503,581	21.3
営業外費用	384,375,000	166,433,008	43.3
特別損失	1,000,000	200,627	20.1
予備費	14,160,000	0	-
支出合計	2,600,000,000	635,137,216	24.4
うち職員給与費	69,348,000	27,895,479	40.2

資本的収入及び支出

科 目	予 定 額 (A) 円	上期執行額 (B) 円	執行率 (B/A) %
企業債	468,800,000	0	0.0
出資金	495,198,000	495,196,916	100.0
補助金	125,000,000	1,900,000	1.5
負担金	43,702,000	24,624,900	56.3
収入合計	1,132,700,000	521,721,816	46.1
建設改良費	736,970,000	393,861,839	53.4
うち流域下水道建設費	139,838,000	25,834,741	18.5
償還金	1,689,001,000	839,391,293	49.7
固定資産購入費	1,200,000	925,266	77.1
予備費	9,336,000	0	0.0
支出合計	2,436,507,000	1,234,178,398	50.7
うち職員給与費	23,523,000	10,257,720	43.6

(2) 損益計算書（平成31年4月1日から令和元年9月30日まで）

科 目	金 額	(円)
営業収益		
使用料収益	690,688,035	
その他の営業収益	40,217,646	730,905,681
営業費用		
公共管渠費	25,975,179	
特環管渠費	5,124,885	
特環処理場費	6,092,355	
流域維持管理負担金	253,840,891	
業務費	6,705,811	
総係費	27,930,644	
減価償却費・資産減耗費	637,177,500	
雨水管渠費	223,730	963,070,995
営業損失		232,165,314
営業外収益		
負担金	665,089,367	
長期前受金戻入	256,877,500	
雑収益	286,283	922,253,150
営業外費用		
支払利息	166,433,008	166,433,008
経常利益		523,654,828
特別利益		
	0	0
特別損失		
	185,769	185,769
当期純利益		523,469,059
前年度繰越利益剰余金		1,075,628,697
当期末処分利益剰余金		1,599,097,756

(注) 年度末において一括予算執行を行う減価償却費、資産減耗費、長期前受金戻入のうち、上期分として推定される額を加えて作成してあります。

(3) 貸借対照表(令和元年9月30日現在)

科 目	金額 (円)	科 目	金額 (円)
固定資産	37,126,526,611	固定負債	14,507,852,756
有形固定資産	33,720,379,824	企業債	14,507,852,756
土地	605,517,835	流動負債	923,902,269
建物	26,830,601	企業債	849,609,409
構築物	32,993,786,752	未払金	12,035,840
機械及び装置	15,523,894	前受金	0
車両運搬具	2,463,519	その他流動負債	62,257,020
建設仮勘定	76,257,223	繰延収益	13,171,662,333
無形固定資産	3,406,146,787	長期前受金	13,171,662,333
施設利用権	3,402,551,901		
ソフトウェア	3,594,886		
流動資産	763,030,386	負債の部合計	28,603,417,358
現金預金	392,606,149	資本金	7,188,851,372
未収金	255,125,130	繰入資本金	1,488,000,580
貸倒引当金	△ 598,423	組入資本金	0
貯蔵品	0	引継資本金	5,700,850,792
前払金	85,792,000	剰余金	2,097,288,267
その他流動資産	30,105,530	資本剰余金	498,190,511
		国庫補助金	27,769,803
		県補助金	3,209,707
		受益者負担金等	9,204,073
		受贈財産評価額	458,006,928
		利益剰余金	1,599,097,756
		建設改良積立金	0
		当年度未処分利益剰余金	1,599,097,756
		資本の部合計	9,286,139,639
資産の部合計	37,889,556,997	負債及び資本の部合計	37,889,556,997