

令和4年度 下半期

可児市水道事業 業務状況説明書

(令和4年10月1日 から 令和5年3月31日 まで)

目 次

1	事業の概況	
	(1) 業務に関する事項	1
	(2) 各種工事に関する事項	5
2	経理の状況	
	(1) 予算の執行状況	6
3	令和5年度予算の概要	7

1 事業の概況

(1) 業務に関する事項

給水量等の月別実績

区分	10月	11月	12月	1月	2月	3月	計又は平均	年計又は年平均	
行政区画人口	100,633	100,700	100,608	100,546	100,497	100,297	—	—	
給水人口	100,264	100,331	100,239	100,177	100,128	99,928	—	—	
行政区画世帯数	43,767	43,872	43,848	43,829	43,867	43,930	—	—	
給水件数	36,177	36,212	36,252	36,272	36,307	36,348	—	—	
給水 (m ³)	給水量※1	1,004,219	960,888	1,003,149	997,002	899,792	978,409	5,843,459	11,704,299
	1日平均給水量	32,394	32,030	32,360	32,161	32,135	31,562	32,107	32,067
	1日最大給水量※2	34,845	34,000	33,757	34,070	33,675	33,493	34,845	35,133
		10月19日	11月8日	12月15日	1月25日	2月16日	3月3日	10月19日	7月1日
	1日最小給水量※3	30,480	30,014	31,031	30,087	30,655	29,041	29,041	28,676
		10月17日	11月29日	12月14日	1月23日	2月19日	3月26日	3月26日	6月6日
有収水量	888,407	855,805	972,433	813,361	800,162	877,624	5,207,792	10,444,897	
電力使用量 (kWh)	133,094	128,129	133,193	137,793	122,943	128,985	784,137	1,586,146	
料金	調定額 (円)	175,240,762	181,727,043	175,158,187	198,678,377	167,296,736	164,312,638	1,062,413,743	2,137,780,073
	受水料金 (円)	102,463,219	100,127,678	102,405,546	102,074,222	96,834,603	100,349,333	604,254,601	1,210,168,764
	口座振替件数	31,289	31,314	31,356	31,332	31,347	31,357	口座振替率	—
	一般納付件数	4,888	4,898	4,896	4,940	4,960	4,991	86.41%	—
給水装置 開栓増加 件数	口径13mm	21	25	32	13	28	30	149	289
	口径20mm以上	3	10	8	7	7	11	46	96
	合計 (件)	24	35	40	20	35	41	195	385

※1「給水量」は、岐阜県営水道から供給を受けている水量を表示しています。

※2「1日最大給水量」における「計又は平均」「年計又は年平均」の欄は下半期及び年間における最大給水量であった日及びその数量をそれぞれ表示しています。

※3「1日最小給水量」における「計又は平均」「年計又は年平均」の欄は下半期及び年間における最小給水量であった日及びその数量をそれぞれ表示しています。

令和4年度末の給水件数は、36,348件で昨年同期と比べ、385件、1.07%の増加となりました。

本年度下半期における有収水量の合計は、5,208千m³で昨年同期と比べ30千m³、0.57%の減少となりました。

また、下半期における料金調定額の合計は、1,062,414千円で、昨年同期と比べ24千円、0.00%の減少となりました。

なお、下半期における受水料金の合計は、604,255千円で、昨年同期に比べ1,374千円、0.23%の減少となりました。

給水量の過去同期との比較

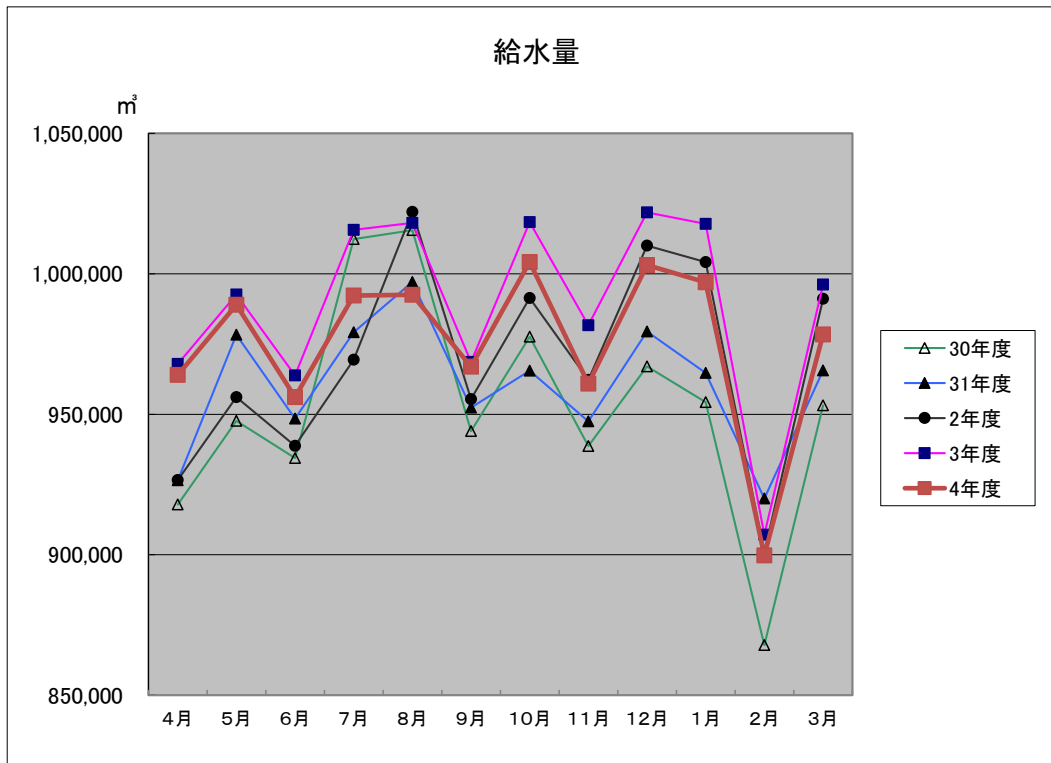

給水量 (m³)

	30年度	31年度	2年度	3年度	4年度
4月	917,891	926,487	926,581	967,930	964,044
5月	947,621	978,353	956,089	992,624	988,968
6月	934,443	948,472	938,726	963,804	956,126
7月	1,012,395	979,248	969,417	1,015,685	992,311
8月	1,015,521	997,087	1,022,076	1,018,162	992,493
9月	944,055	952,331	955,358	968,659	966,898
10月	977,642	965,545	991,371	1,018,385	1,004,219
11月	938,714	947,517	962,245	981,660	960,888
12月	967,053	979,502	1,010,016	1,021,859	1,003,149
1月	954,289	964,693	1,004,148	1,017,803	997,002
2月	867,839	920,020	901,042	907,094	899,792
3月	953,179	965,631	991,120	996,193	978,409
合計	11,430,642	11,524,886	11,628,189	11,869,858	11,704,299

1日最大給水量

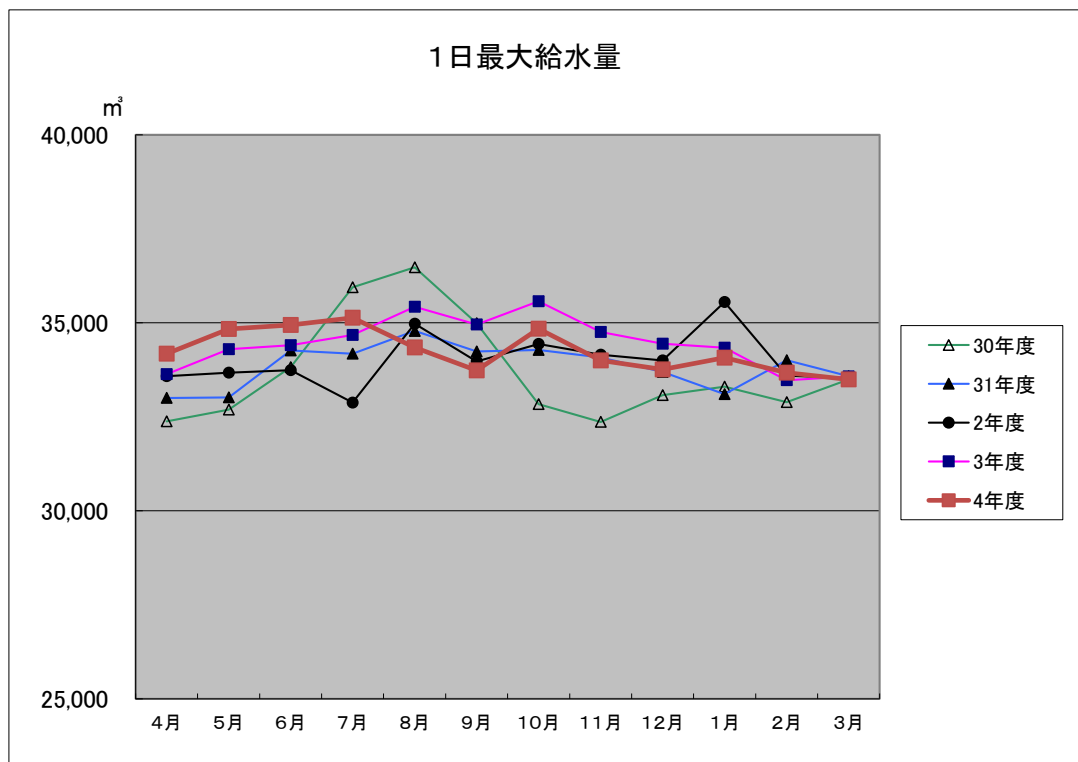

1日最大給水量

(m³)

	30年度	31年度	2年度	3年度	4年度
4月	32,380	33,001	33,580	33,632	34,178
5月	32,692	33,018	33,673	34,295	34,837
6月	33,819	34,265	33,742	34,405	34,941
7月	35,945	34,181	32,880	34,675	35,133
8月	36,477	34,786	34,974	35,430	34,344
9月	34,990	34,235	33,976	34,954	33,736
10月	32,838	34,275	34,440	35,573	34,845
11月	32,363	34,076	34,153	34,754	34,000
12月	33,076	33,695	33,997	34,444	33,757
1月	33,305	33,105	35,552	34,336	34,070
2月	32,888	34,008	33,595	33,472	33,675
3月	33,493	33,582	33,535	33,575	33,493
合計	404,266	406,227	408,097	413,545	411,009

給水件数(期末) と有収水量 (下半期) の構成 (口径別)

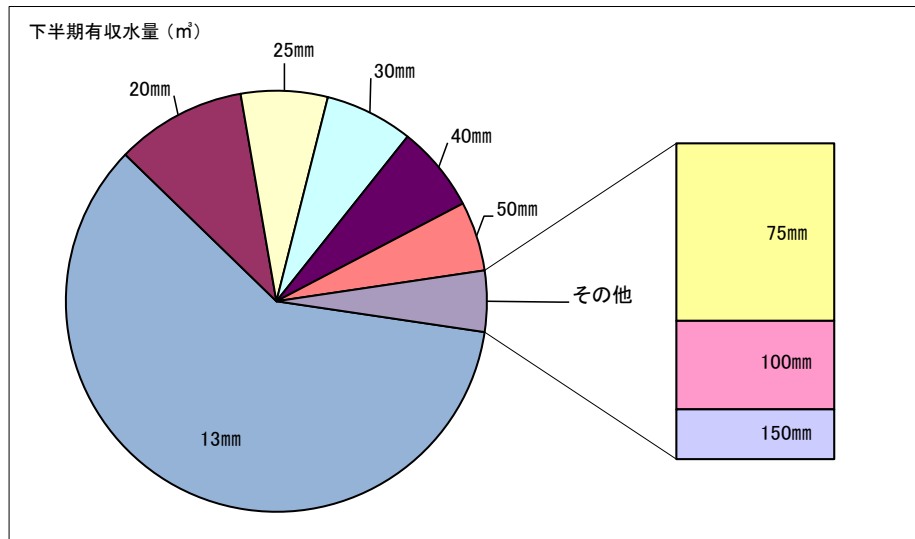
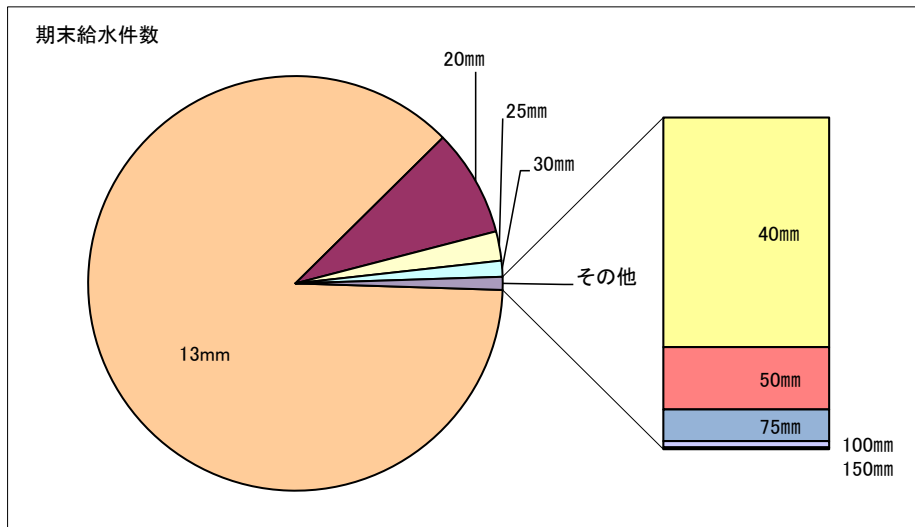

口径	期末給水件数	下半期有収水量 (m ³)	年間有収水量 (m ³)
13mm	31,655	3,120,344	6,278,974
20mm	3,042	521,616	1,043,184
25mm	830	346,862	692,150
30mm	454	352,815	706,563
40mm	254	344,126	688,023
50mm	69	278,061	548,652
75mm	35	137,133	269,429
100mm	7	68,374	124,237
150mm	2	38,461	93,685
計	36,348	5,207,792	10,444,897

(2)各種工事に関する事項

建設改良工事の施工状況（着工分）

番号	工 事 名	主 な 施 工 内 容
⑦	久々利増圧ポンプ場他UPS更新工事	UPS更新工 一式
⑧	中区系基幹管路(中区配水池～大森ポンプ場)布設替その2工事	GX φ 250 L=441m、DKL φ 100 L=5m
⑨	久々利増圧ポンプ場他送水ポンプ分解整備工事	送水ポンプ分解整備工 一式
⑩	桜ヶ丘地内配水管布設替その9工事	HPP φ 100 L=1,221m、HPP φ 75 L=664m
⑪	兼山地内崩落決壊防止工事に伴う送配水管布設替工事	DKL φ 150 L=16m、不断水ストッパー φ 150 N=2基
⑫	可児御嵩インターチェンジ工業団地開発に伴う配水管布設その2工事	GX φ 200 L=565m、HPP φ 150 L=132m
⑬	令和4年度 上水道舗装復旧その2工事	桜ヶ丘工区 表層(歩道) t=30 A=1,910㎡、表層(車道)t=40 A=2,710㎡

施工位置図

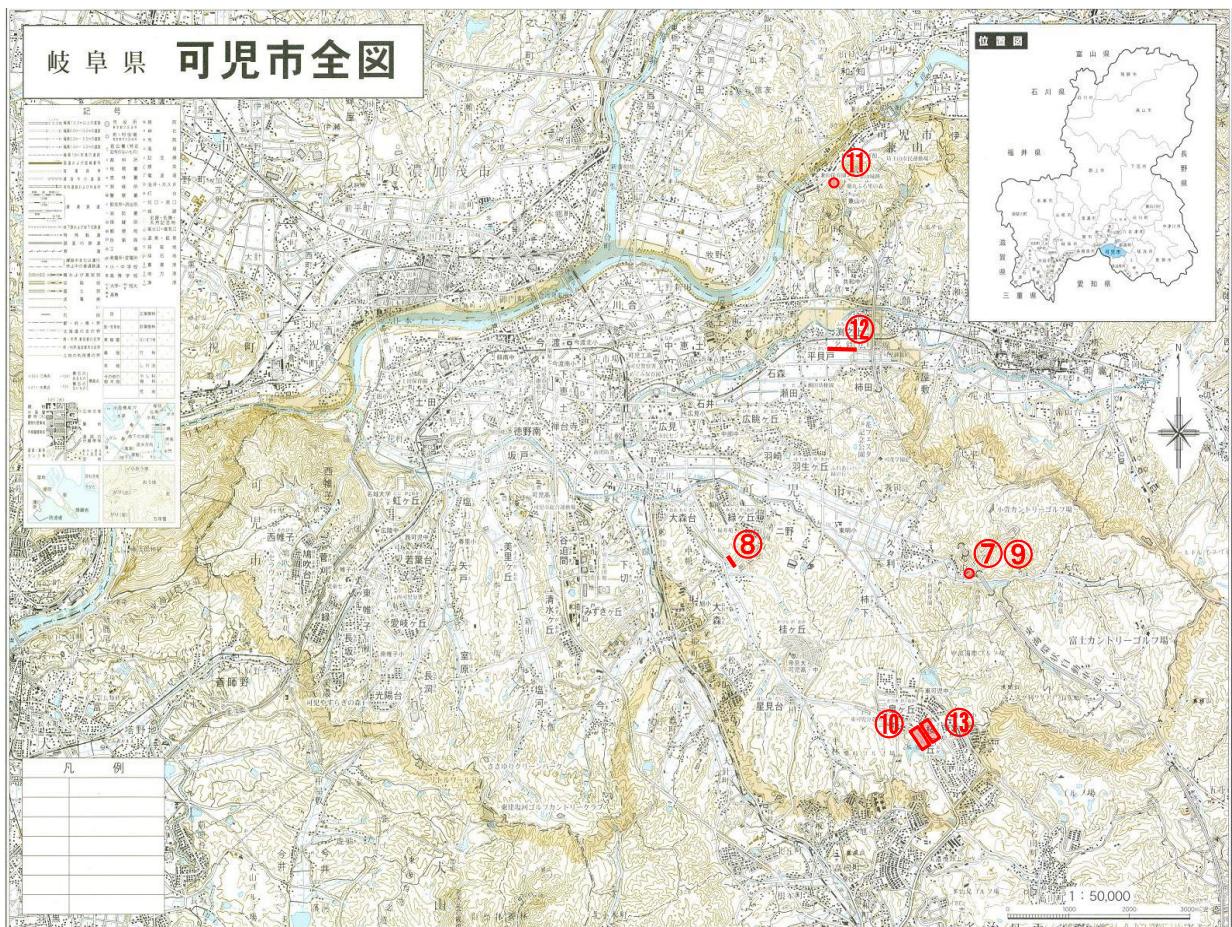

※50万円未満の工事は除く。

2 経理の状況

(1) 予算の執行状況

収益的収入及び支出

(税込み)

科 目	予 定 額 (A) 円	下半期執行額 円	執行額累計 (B) 円	執行率 (B/A) %
営業収益	2,274,346,000	1,141,888,269	2,218,717,452	97.6
うち給水収益	2,186,000,000	1,062,413,743	2,137,864,751	97.8
営業外収益	388,419,000	392,048,822	393,997,849	101.4
特別利益	97,235,000	58,232,900	111,577,400	114.8
収入合計	2,760,000,000	1,592,169,991	2,724,292,701	98.7
営業費用	2,412,294,000	1,559,195,785	2,293,950,655	95.1
営業外費用	32,306,000	7,009,216	8,304,768	25.7
特別損失	400,000	0	366,337	91.6
予備費	3,000,000	0	0	0.0
支出合計	2,448,000,000	1,566,205,001	2,302,621,760	94.1
うち職員給与費	54,330,000	23,781,498	48,983,509	90.2

資本的収入及び支出

(税込み)

科 目	予 定 額 (A) 円	下半期執行額 円	執行額累計 (B) 円	執行率 (B/A) %
負担金	241,287,000	114,971,260	117,726,960	48.8
補助金	30,713,000	31,333,000	60,736,000	197.8
収入合計	272,000,000	146,304,260	178,462,960	65.6
建設改良費	822,921,000	368,307,536	396,780,006	48.2
うち建設事業費	0	0	0	-
うち改良事業費	761,957,000	342,351,226	348,235,126	45.7
償還金	29,185,000	14,735,210	29,184,984	100.0
国庫補助金返還金	3,894,000	1,218,818	1,218,818	31.3
支出合計	856,000,000	384,261,564	427,183,808	49.9
うち職員給与費	53,868,000	23,439,035	45,736,455	84.9

※前年度繰越額は含んでいません。

3 令和5年度予算の概要

(1) 業務の予定量

給水件数	36,565件	(前年度当初比 1.02%増)
年間給水量	12,226,000m ³	(前年度当初比 0.13%増)
一日平均給水量	33,404m ³	

(2) 収益的収入及び支出

(単位：千円)

	本年度予定額	前年度当初予定額	増減
水道事業収益	2,771,000	2,759,000	12,000
うち給水収益	2,189,000	2,186,000	3,000
水道事業費	2,423,000	2,421,000	2,000
歳入歳出差引額	348,000	338,000	10,000

(3) 資本的収入及び支出

(単位：千円)

	本年度予定額	前年度当初予定額	増減
資本的収入	119,000	272,000	△ 153,000
うち工事負担金	55,653	235,287	△ 179,634
資本的支出	826,000	856,000	△ 30,000
うち建設改良事業費	738,346	761,957	△ 23,611
過不足	△ 707,000	△ 584,000	△ 123,000

(4) 主要な建設改良事業

- ①基幹管路耐震化事業 事業費 53,598千円
- ②配水ブロック統廃合整備事業 事業費 493,346千円