

令和3年度 下半期

可児市水道事業 業務状況説明書

(令和3年10月1日 から 令和4年3月31日 まで)

目 次

1	事業の概況	
	(1) 業務に関する事項	1
	(2) 各種工事に関する事項	5
2	経理の状況	
	(1) 予算の執行状況	6
3	令和4年度 予算の概要	7

1 事業の概況

(1) 業務に関する事項

給水等の月別実績

区分 (単位)	10月	11月	12月	1月	2月	3月	計又は 平均	年計又は 年平均	
行政区域内人口(人)	100,940	100,826	100,751	100,643	100,564	100,314	—	—	
給水人口(人)	100,574	100,461	100,385	100,277	100,198	99,945	—	—	
行政区域内世帯数(件)	43,118	43,087	43,074	43,074	43,067	43,138	—	—	
給水件数(件)	35,796	35,830	35,868	35,899	35,924	35,963	—	—	
給水 (m^3)	給水量※1	1,018,385	981,660	1,021,859	1,017,803	907,094	996,193	5,942,994	11,869,858
	1日平均給水量	32,851	32,722	32,963	32,832	32,396	32,135	32,654	32,520
	1日最大 給水量※2	35,573	34,754	34,444	34,336	33,472	33,575	35,573	35,573
		10月22日	11月10日	12月29日	1月22日	2月25日	3月3日	10月22日	10月22日
	1日最小 給水量※3	30,706	30,476	31,138	30,841	30,809	29,723	29,723	27,387
		10月1日	11月22日	12月13日	1月17日	2月14日	3月22日	3月22日	8月14日
有収水量	893,014	866,778	979,408	815,742	804,096	878,537	5,237,575	10,519,148	
電力使用量(kWh)	139,736	138,735	139,829	145,878	130,145	135,758	830,081	1,664,833	
料金	調定額(円)	172,291,675	182,166,207	176,952,210	199,567,690	166,982,775	164,476,962	1,062,437,519	2,147,690,568
	受水料金(円)	103,237,240	101,257,763	103,424,489	103,205,870	97,238,655	97,264,849	605,628,866	1,215,164,567
	口座振替件数(件)	31,190	31,208	31,217	31,166	31,197	31,170	口座振替率	—
	一般納付件数(件)	4,606	4,622	4,651	4,733	4,727	4,793	86.93%	—
給水装 置開栓 増加件 数	口径13mm(件)	26	24	31	26	16	30	153	309
	口径20mm以上(件)	1	10	7	5	9	9	41	77
	合計(件)	27	34	38	31	25	39	194	386

※1「給水量」は、岐阜県営水道から供給を受けている水量を表示しています。

※2「1日最大給水量」における「計又は平均」「年計又は年平均」の欄は下半期及び年間における最大給水量であった日及びその数量をそれぞれ表示しています。

※3「1日最小給水量」における「計又は平均」「年計又は年平均」の欄は下半期及び年間における最小給水量であった日及びその数量をそれぞれ表示しています。

令和3年度末の給水件数は、35,963件で昨年同期と比べ、386件、1.08%の増加となりました。

本年度下期における有収水量の合計は、5,238千 m^3 で昨年同期と比べ21千 m^3 、0.40%の減少となりました。

また、下期における料金調定額の合計は、1,062,438千円で、昨年同期と比べ1,215千円、0.11%の減少となりました。

なお、下期における受水料金の合計は、605,629千円で、昨年同期に比べ1,423千円、0.23%の減少となりました。

給水量の過去同期との比較

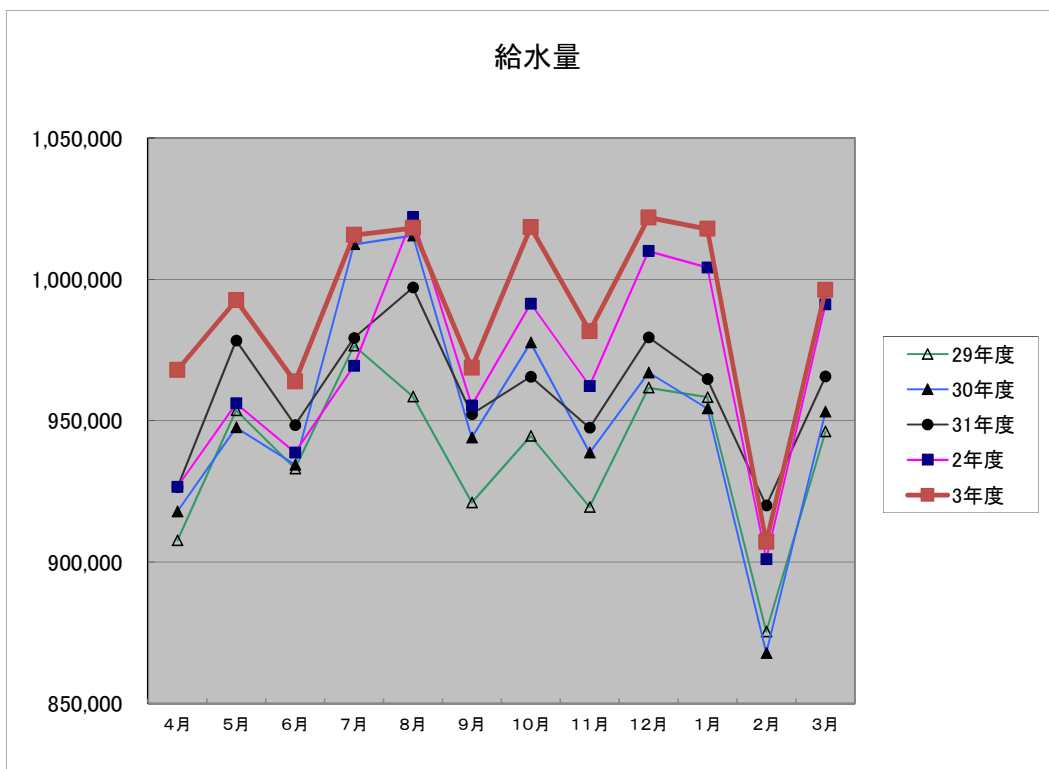

給水量

(m³)

	29年度	30年度	31年度	2年度	3年度
4月	907,708	917,891	926,487	926,581	967,930
5月	953,664	947,621	978,353	956,089	992,624
6月	933,053	934,443	948,472	938,726	963,804
7月	976,528	1,012,395	979,248	969,417	1,015,685
8月	958,532	1,015,521	997,087	1,022,076	1,018,162
9月	921,032	944,055	952,331	955,358	968,659
10月	944,604	977,642	965,545	991,371	1,018,385
11月	919,488	938,714	947,517	962,245	981,660
12月	961,647	967,053	979,502	1,010,016	1,021,859
1月	958,278	954,289	964,693	1,004,148	1,017,803
2月	875,386	867,839	920,020	901,042	907,094
3月	946,197	953,179	965,631	991,120	996,193
合計	11,256,117	11,430,642	11,524,886	11,628,189	11,869,858

1日最大給水量

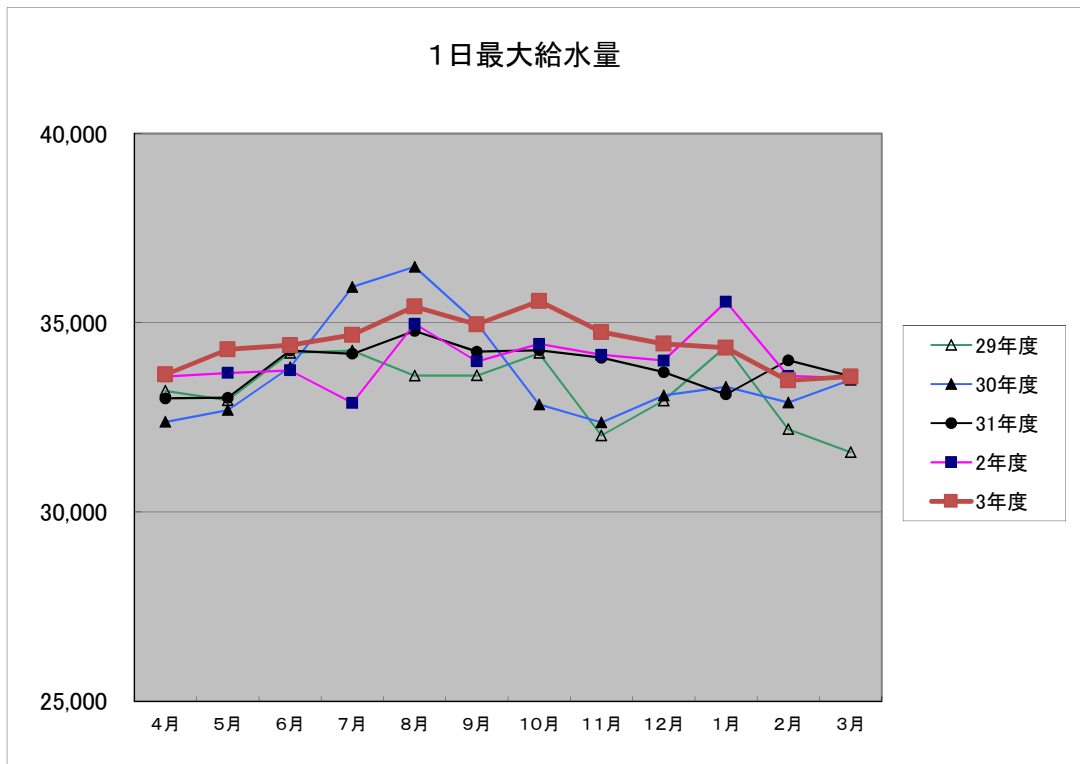

1日最大給水量

(m³)

	29年度	30年度	31年度	2年度	3年度
4月	33,198	32,380	33,001	33,580	33,632
5月	32,952	32,692	33,018	33,673	34,295
6月	34,200	33,819	34,265	33,742	34,405
7月	34,259	35,945	34,181	32,880	34,675
8月	33,602	36,477	34,786	34,974	35,430
9月	33,605	34,990	34,235	33,976	34,954
10月	34,197	32,838	34,275	34,440	35,573
11月	32,018	32,363	34,076	34,153	34,754
12月	32,940	33,076	33,695	33,997	34,444
1月	34,371	33,305	33,105	35,552	34,336
2月	32,189	32,888	34,008	33,595	33,472
3月	31,579	33,493	33,582	33,535	33,575
合計	399,110	404,266	406,227	408,097	413,545

給水件数(期末) と有収水量 (下期) の構成 (口径別)

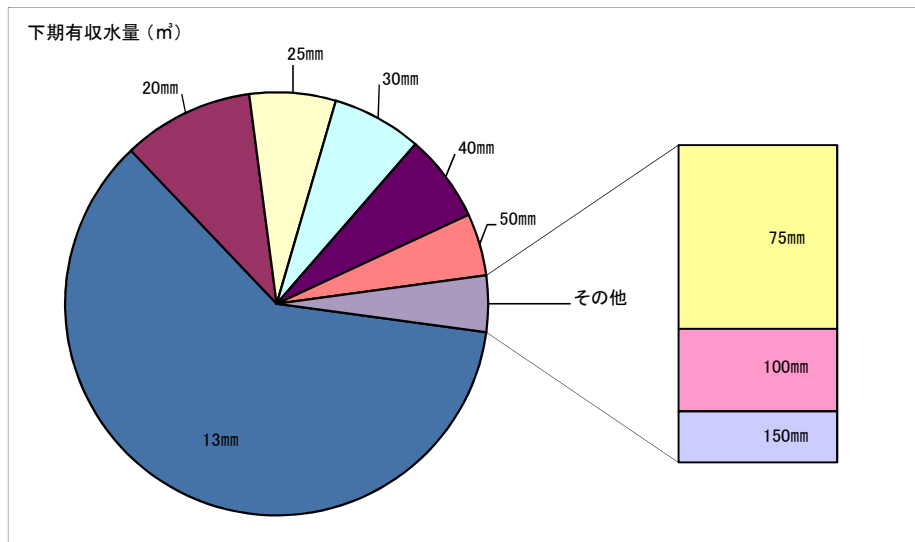
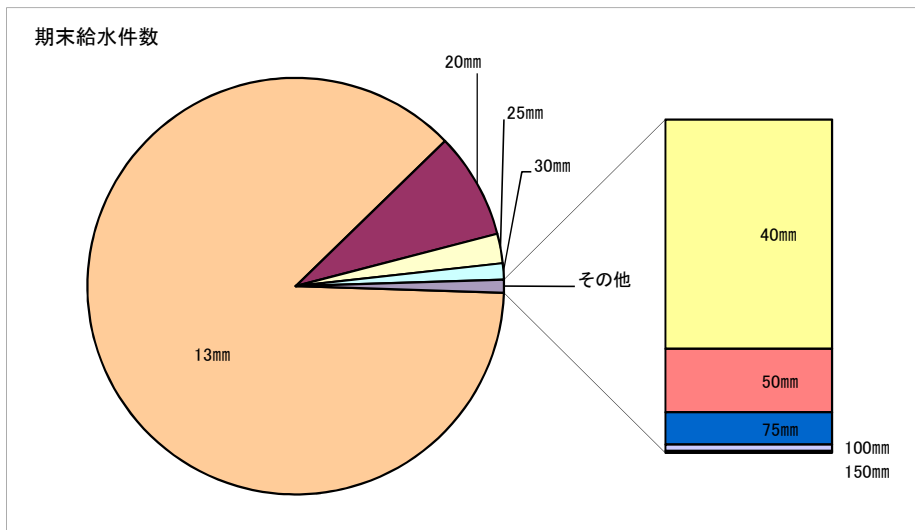

口径	期末給水件数	下期有収水量 (m ³)	年間有収水量 (m ³)
13mm	31,366	3,181,780	6,411,318
20mm	2,960	525,490	1,049,607
25mm	823	345,209	685,063
30mm	452	359,718	709,091
40mm	249	351,098	700,310
50mm	69	249,465	505,175
75mm	35	130,131	264,153
100mm	7	58,461	111,100
150mm	2	36,223	83,331
計	35,963	5,237,575	10,519,148

(2)各種工事に関する事項

建設改良工事の施工状況（着工分）

番号	工 事 名	主 な 施 工 内 容
⑥	低区配水場無停電電源装置更新工事	無停電電源装置更新工 一式
⑦	可児市水道部庁舎空調機器更新工事	空調機器更新工 一式
⑧	大森ポンプ場機械・電気設備更新工事	機械設備工 一式、電気設備工 一式
⑨	桜ヶ丘地内配水管布設替その8工事	HPPE φ150 L=182.4m、φ100 L=321.0m、φ75 L=1,306.4m
⑩	令和3年度 大森地内排水路改修に伴う配水管布設替工事	HPPE φ150 L=37.1m、φ100 L=47.4m
⑪	令和3年度 上水道舗装復旧その3工事	舗装復旧工 一式

施工位置図



⑪ 市内各所

2 経理の状況

(1) 予算の執行状況

収益的収入及び支出

(税込み)

科 目	予 定 額 (A) 円	下期執行額 円	執行額累計 (B) 円	執行率 (B/A) %
営業収益	2,232,326,000	1,138,020,927	2,224,718,257	99.7
うち給水収益	2,147,000,000	1,062,436,474	2,147,689,523	100.0
営業外収益	396,437,000	398,406,829	400,363,978	101.0
特別利益	99,237,000	74,145,500	124,244,027	125.2
収入合計	2,728,000,000	1,610,573,256	2,749,326,262	100.8
営業費用	2,329,922,000	1,517,429,989	2,244,728,809	96.3
営業外費用	33,678,000	52,929,914	54,947,147	163.2
特別損失	400,000	3,311	393,826	98.5
予備費	3,000,000	0	0	0.0
支出合計	2,367,000,000	1,570,363,214	2,300,069,782	97.2
うち職員給与費	53,606,000	23,788,981	50,604,170	94.4

資本的収入及び支出

(税込み)

科 目	予 定 額 (A) 円	下期執行額 円	執行額累計 (B) 円	執行率 (B/A) %
負担金	6,557,000	3,625,300	7,917,900	120.8
補助金	37,443,000	13,430,000	13,430,000	35.9
収入合計	44,000,000	17,055,300	21,347,900	48.5
建設改良費	981,011,000	92,793,329	117,225,127	11.9
うち建設事業費	0	0	0	-
うち改良事業費	920,626,000	68,980,883	70,068,783	7.6
償還金	35,251,000	17,803,438	35,250,057	100.0
国庫補助金返還金	3,738,000	3,646,114	3,646,114	97.5
支出合計	1,020,000,000	114,242,881	156,121,298	15.3
うち職員給与費	57,962,000	23,163,996	46,263,264	79.8

※繰越額は含んでいません。

3 令和4年度 予算の概要

(1) 業務の予定量

給水件数	36,195件	(前年度当初比 1.03%増)
年間給水量	12,210,000m ³	(前年度当初比 5.94%増)
一日平均給水量	33,452m ³	

(2) 収益的収入及び支出

(単位：千円)

	本年度予定額	前年度当初予定額	増減
水道事業収益	2,759,000	2,708,000	51,000
うち給水収益	2,186,000	2,127,000	59,000
水道事業費	2,421,000	2,345,000	76,000
歳入歳出差引額	338,000	363,000	△ 25,000

(3) 資本的収入及び支出

(単位：千円)

	本年度予定額	前年度当初予定額	増減
資本的収入	272,000	44,000	228,000
うち工事負担金	235,287	2,057	233,230
資本的支出	856,000	1,020,000	△ 164,000
うち建設改良事業費	761,957	920,626	△ 158,669
過不足	△ 584,000	△ 976,000	392,000

(4) 主要な建設改良事業

- ①基幹管路耐震化事業 事業費 47,770千円
- ②配水ブロック統廃合整備事業 事業費 77,255千円