

令和2年度 上半期

可児市水道事業 業務状況説明書

(令和2年4月1日 から 令和2年9月30日 まで)

目 次	
1 事業の概況	
(1) 業務に関する事項	1
(2) 各種工事に関する事項	4
2 経理の状況	
(1) 予算の執行状況	5
(2) 損益計算書	6
(3) 貸借対照表	7
3 前年度決算の状況	8

1 事業の概況

(1) 業務に関する事項

給水等の月別実績

区 分 (単位)		4 月	5 月	6 月	7 月	8 月	9 月	計又は平均
行政区域内人口 (人)		102,036	101,986	101,904	101,873	101,793	101,707	—
給水人口 (人)		101,665	101,615	101,534	101,503	101,423	101,337	—
行政区域内世帯数 (件)		43,002	43,021	43,046	43,055	43,040	43,045	—
給水件数 (件)		35,243	35,275	35,301	35,314	35,349	35,374	—
給水 (m^3)	給水量※1	926,581	956,089	938,726	969,417	1,022,076	955,358	5,768,247
	1日平均給水量	30,886	30,842	31,291	31,272	32,970	31,845	31,520
	1日最大 給水量※2	33,580	33,673	33,742	32,880	34,974	33,976	34,974
		4月8日	5月13日	6月9日	7月29日	8月20日	9月16日	8月20日
	1日最小 給水量※3	27,722	28,151	29,123	29,287	31,273	30,124	27,722
4月13日		5月16日	6月19日	7月4日	8月13日	9月20日	4月13日	
有収水量		840,480	874,114	855,345	897,827	924,230	853,911	5,245,907
電力使用量 (kWh)		130,337	126,172	129,178	128,623	142,355	139,626	796,291
料 金	調定額 (円)	178,713,779	169,298,131	176,167,682	173,515,843	182,908,584	188,080,500	1,068,684,519
	受水料金 (円)	97,106,728	98,697,210	97,761,344	99,415,589	102,253,909	98,657,809	593,892,589
	口座振替件数 (件)	30,901	30,930	30,956	31,019	31,039	31,070	口座振替率
	一般納付件数 (件)	4,342	4,345	4,345	4,295	4,310	4,304	87.76%
給水装置 開栓件数	口径13mm (件)	41	30	24	11	30	19	155
	口径20mm以上 (件)	5	2	2	2	5	6	22
	合計 (件)	46	32	26	13	35	25	177

本年度9月末現在の給水件数は35,374件で、昨年度の同期と比べ378件、1.08%の増となりました。

本年度上期における有収水量の合計は5,246千 m^3 で、昨年同期と比べ21千 m^3 、0.4%の減となりました。

また、上期における料金調定額は1,068,685千円で、昨年と比べ9,978千円、0.94%の増となりました。

なお、上期における受水料金は593,893千円で、昨年同期と比べ2,639千円、0.44%の減となりました。

※1「給水量」は、岐阜県営水道から供給を受けている水量を表示しています。

※2「1日最大給水量」における「計又は平均」「年計又は年平均」の欄は上半期における最大給水量であった日及びその数量をそれぞれ表示しています。

※3「1日最小給水量」における「計又は平均」「年計又は年平均」の欄は上半期における最小給水量であった日及びその数量をそれぞれ表示しています。

給水量の過去同期との比較

給 水 量 (m³)

年 度	4 月	5 月	6 月	7 月	8 月	9 月
令和2年度	926,581	956,089	938,726	969,417	1,022,076	955,358
令和元年度	926,487	978,353	948,472	979,248	997,087	952,331
30年度	917,891	947,621	934,443	1,012,395	1,015,521	944,055

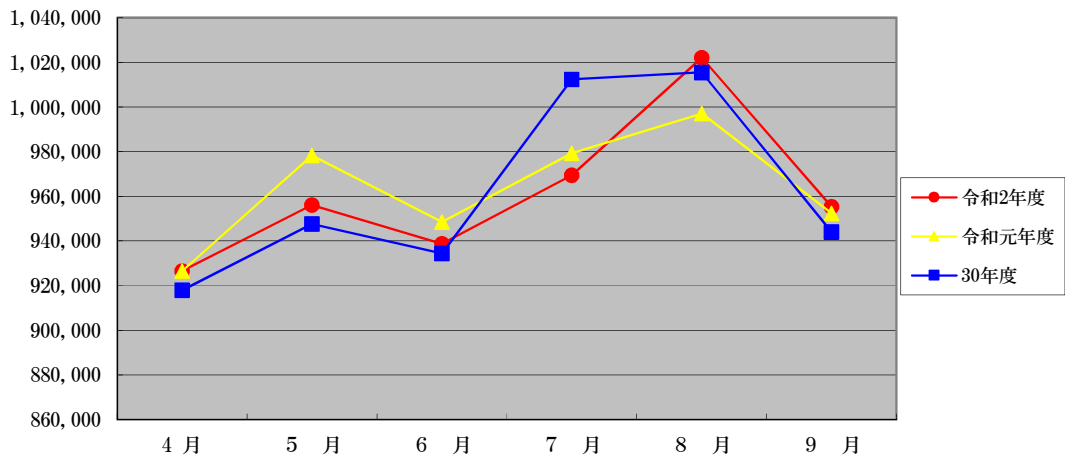

1 日最大給水量 (m³)

年 度	4 月	5 月	6 月	7 月	8 月	9 月
令和2年度	33,580	33,673	33,742	32,880	34,974	33,976
令和元年度	33,001	33,018	34,265	34,181	34,786	34,235
30年度	32,380	32,692	33,819	35,945	36,477	34,990

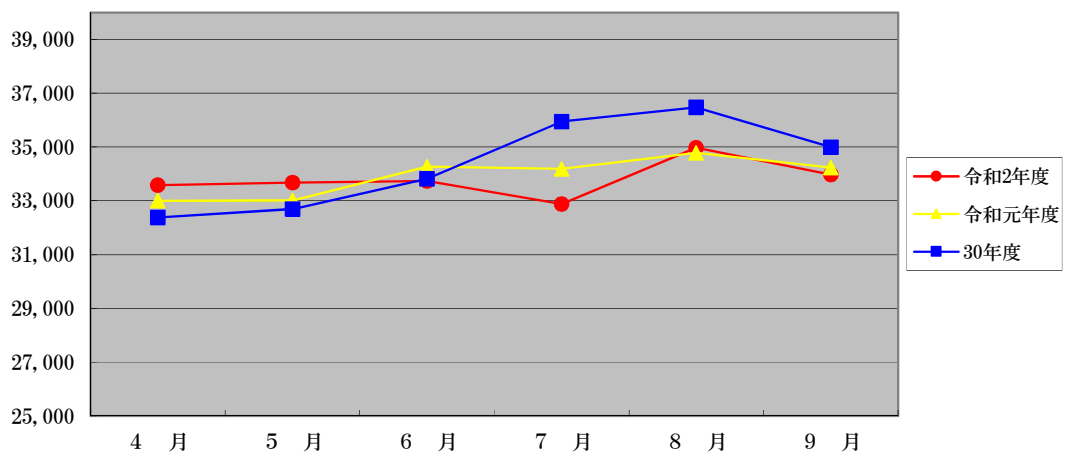

給水件数と有収水量（上期）の構成（口径別）

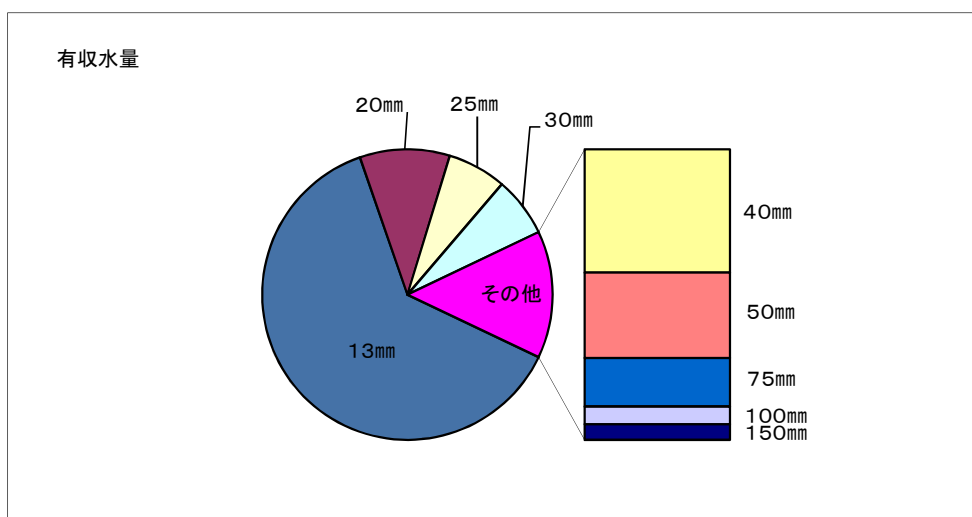
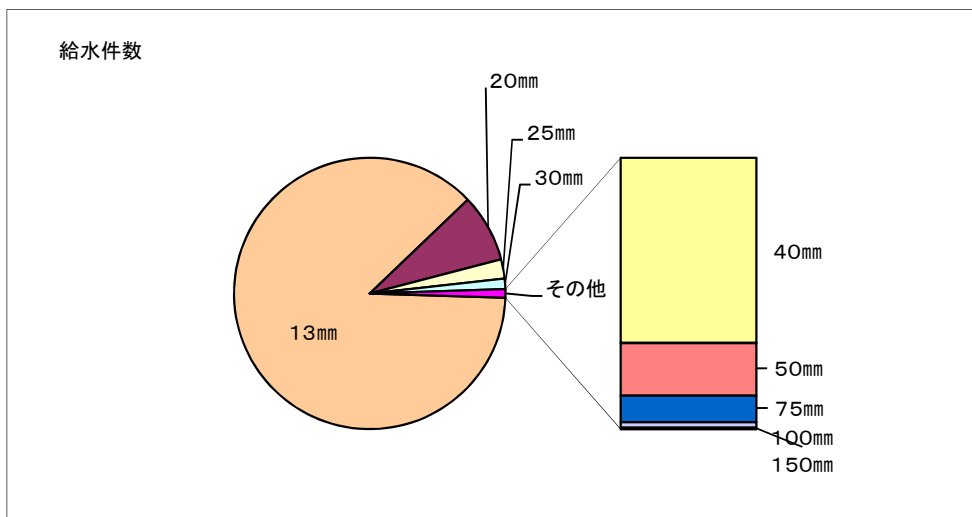

口径	給水件数 (件)	有収水量 (m³)
13mm	30,899	3,285,503
20mm	2,865	525,276
25mm	812	343,649
30mm	442	349,581
40mm	243	314,805
50mm	69	218,082
75mm	35	123,956
100mm	7	45,198
150mm	2	39,857
合計	35,374	5,245,907

(2) 各種工事に関する事項

建設改良工事の施工状況（着工分）

番号	工 事 名	主 な 施 工 内 容
①	長洞ポンプ場No.1～No.4送水ポンプ用インバータ等更新工事	電気設備更新工 一式
②	低区配水場薬液タンク更新工事	薬液タンク更新工 一式
③	兼山配水場UPS更新工事	電気設備更新工 一式
④	中区配水場施設修繕工事	笠木撤去・設置工 一式。ホントUカットシール工法 L=318m
⑤	愛岐ヶ丘配水池機械・電気設備更新工事	機械・電気設備更新工 一式
⑥	令和元年度下恵土宮瀬雨水支線整備工事に伴う配水管布設替工事	配水用ポリエチレン管 φ150 L=133m
⑦	令和元年度上水道舗装復旧その1工事	舗装本復旧工 一式
⑧	令和元年度下切地内配水管布設工事	配水用ポリエチレン管 φ50 L=86m

施工位置図

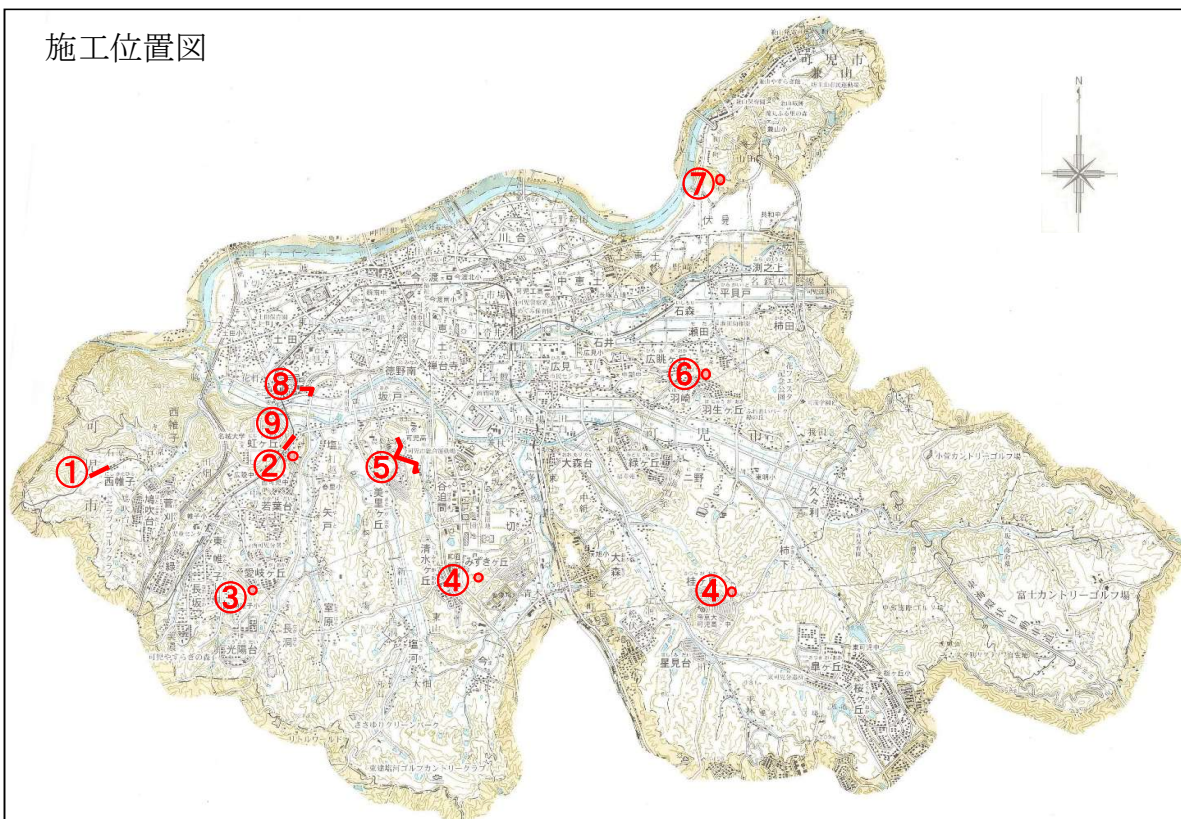

2 経理の状況

(1) 予算の執行状況

収益的収入及び支出

科 目	予 定 額 (A) 円	上期執行額 (B) 円	執行率 (B/A) %
営業収益	2,202,158,000	1,070,173,239	48.6
うち給水収益	2,119,000,000	1,068,684,519	50.4
営業外収益	397,337,000	2,661,718	0.7
特別利益	99,505,000	46,314,400	46.5
収入合計	2,699,000,000	1,119,149,357	41.5
営業費用	2,289,138,000	709,207,079	31.0
営業外費用	30,462,000	2,964,842	9.7
特別損失	400,000	171,414	42.9
予備費	3,000,000	0	-
支出合計	2,323,000,000	712,343,335	30.7
うち職員給与費	52,255,000	20,952,984	40.1

資本的収入及び支出

科 目	予 定 額 (A) 円	上期執行額 (B) 円	執行率 (B/A) %
負担金	10,423,000	722,900	6.9
補助金	36,577,000	3,000,000	8.2
収入合計	47,000,000	3,722,900	7.9
建設改良費	821,554,000	26,380,198	3.2
うち建設事業費	0	0	-
うち改良事業費	757,176,000	1,347,360	0.2
償還金	47,026,000	23,278,593	49.5
国庫補助金返還金	1,420,000	0	-
支出合計	870,000,000	49,658,791	5.7
うち職員給与費	61,978,000	24,792,517	40.0

(2) 損益計算書 (令和2年4月1日から令和2年9月30日まで)

科 目	金 額	(円)
営業収益		
給水収益	971,531,373	
その他の営業収益	1,411,303	972,942,676
営業費用		
浄水費	539,902,359	
配水費	45,662,590	
給水費	19,306,020	
業務費	41,523,148	
総係費	17,325,940	
減価償却費	343,850,000	
資産減耗費	29,200,000	1,036,770,057
営業損失		63,827,381
営業外収益		
受取利息及び配当金	1,734,837	
長期前受金戻入	189,957,500	
雑収益	847,120	192,539,457
営業外費用		
支払利息	2,964,842	2,964,842
経常利益		125,747,234
特別利益		
	42,104,000	42,104,000
特別損失		
	156,107	156,107
当期純利益		167,695,127
前年度繰越利益剰余金		404,585,011
当期末処分利益剰余金		572,280,138

(注) 年度末において一括予算執行を行う減価償却費、資産減耗費、長期前受金戻入のうち、上期分として推定される額を加えて作成してあります。

(3) 貸借対照表 (令和2年9月30日現在)

科 目	金額 (円)	科 目	金額 (円)
固定資産	18,255,291,555	固定負債	151,302,343
有形固定資産	17,255,331,555	企業債	151,302,343
土地	725,230,663	流動負債	402,178,696
建物	476,175,274	企業債	23,747,181
構築物	14,104,743,173	未払金	134,986,978
機械及び装置	916,500,541	前受金	0
車両運搬具	8,658,540	その他流動負債	243,444,537
工具器具及び備品	4,815,247	繰延収益	7,694,465,945
建設仮勘定	1,019,208,117	長期前受金	7,694,465,945
無形固定資産	0		
投資有価証券	999,960,000	負債の部合計	8,247,946,984
流動資産	2,958,269,735	資本金	11,728,537,189
現金預金	2,574,081,409	繰入資本金	129,340,000
未収金	191,583,275	組入資本金	11,268,637,108
貸倒引当金	-1,793,927	引継資本金	330,560,081
有価証券	0	剰余金	1,237,077,117
貯蔵品	34,725,651	資本剰余金	274,414,744
前払金	89,840,600	国庫補助金	1,562,000
その他流動資産	69,832,727	県補助金	10,187,000
		受贈財産評価額	262,665,744
		利益剰余金	962,662,373
		建設改良積立金	390,382,235
		当年度未処分利益剰余金	572,280,138
		資本の部合計	12,965,614,306
資産の部合計	21,213,561,290	負債及び資本の部合計	21,213,561,290

3 令和元年度決算の状況

【損益計算書】

(円)

営業収益	2,015,927,018	営業費用	2,140,373,138
営業外収益	432,903,076	営業外費用	8,283,721
特別利益	104,692,000	特別損失	280,224
		当年度純利益	404,585,011

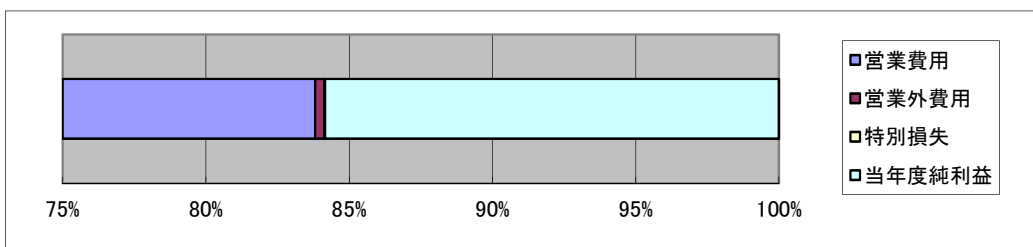
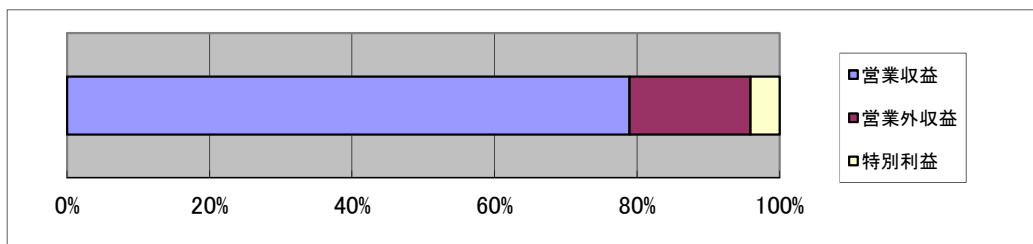

【給水原価構成図】

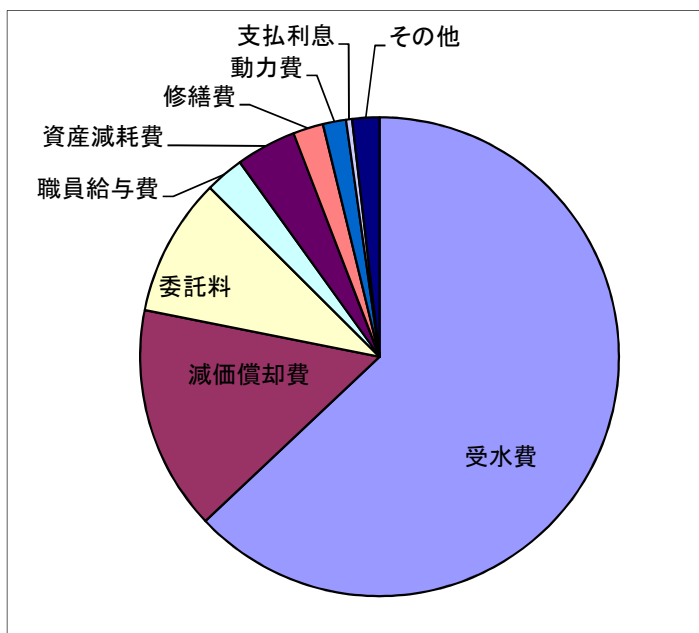

(円)

受水費	104.20
減価償却費	25.11
委託料	15.45
職員給与費	4.35
資産減耗費	6.73
修繕費	3.39
動力費	2.56
支払利息	0.70
その他	3.02
合計	165.51

有形固定資産の内訳

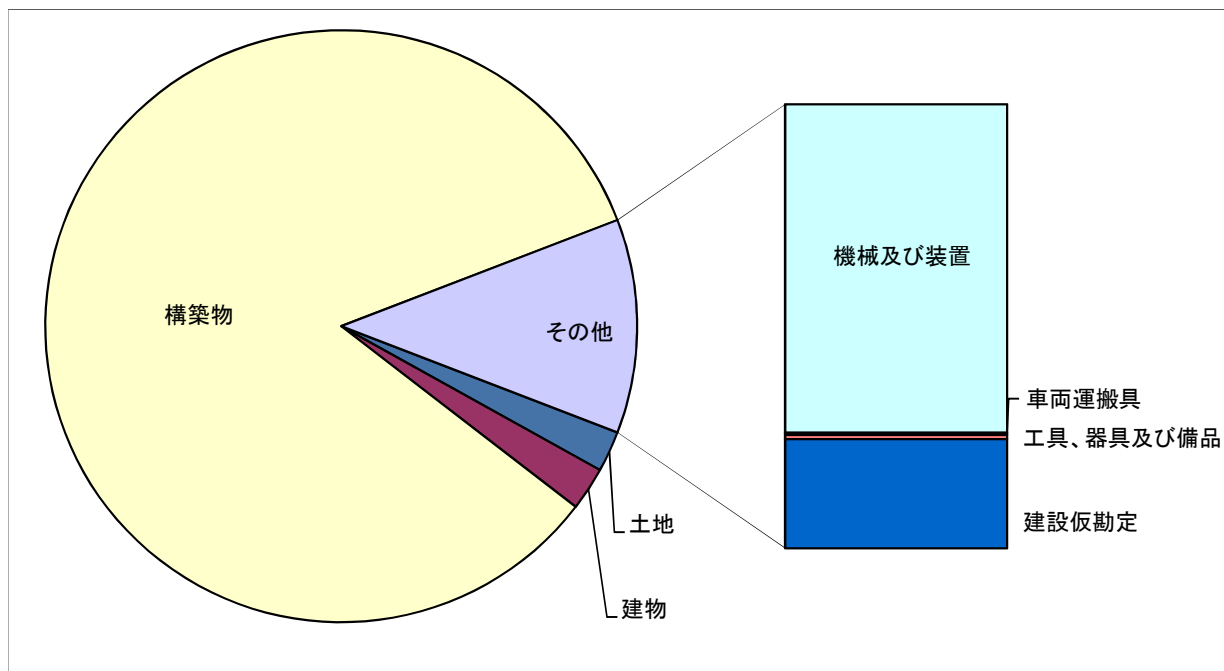

(円)

土地	725,230,663
建物	774,125,749
構築物	27,264,209,766
機械及び装置	2,814,848,743
車両運搬具	19,270,326
工具、器具及び備品	35,767,025
建設仮勘定	934,690,399
計	32,568,142,671