

平成29年度 上半期

可児市水道事業 業務状況説明書

(平成29年4月1日 から 平成29年9月30日 まで)

目 次	
1 事業の概況	
(1) 業務に関する事項	1
(2) 各種工事に関する事項	4
2 経理の状況	
(1) 予算の執行状況	5
(2) 損益計算書	6
(3) 貸借対照表	7
3 前年度決算の状況	8

1 事業の概況

(1) 業務に関する事項

給水等の月別実績

区 分 (単位)		4 月	5 月	6 月	7 月	8 月	9 月	計又は平均
行政区域内人口 (人)		101,407	101,422	101,465	101,510	101,467	101,543	—
給水人口 (人)		101,029	101,044	101,086	101,131	101,088	101,164	—
行政区域内世帯数 (件)		41,173	41,224	41,274	41,324	41,337	41,373	—
給水件数 (件)		34,188	34,218	34,246	34,272	34,296	34,324	—
給水 (m^3)	給水量※1	907,708	953,664	933,053	976,528	958,532	921,032	5,650,517
	1日平均給水量	30,256	30,763	31,101	31,500	30,920	30,701	30,874
	1日最大 給水量※2	33,198	32,952	34,200	34,259	33,602	33,605	34,259
		4月12日	5月20日	6月14日	7月21日	8月25日	9月8日	7月21日
	1日最小 給水量※3	27,811	28,175	28,556	29,827	27,521	28,926	27,521
4月11日		5月10日	6月8日	7月25日	8月16日	9月17日	8月16日	
有収水量		840,928	894,615	879,445	879,968	884,822	850,223	5,230,001
電力使用量 (kWh)		126,485	121,286	127,895	129,291	132,260	130,962	768,179
料 金	調定額 (円)	174,740,038	167,952,385	178,948,488	178,126,102	176,768,661	177,035,264	1,053,570,938
	受水料金 (円)	94,596,915	97,028,906	95,938,172	98,238,869	97,286,521	95,302,021	578,391,404
	口座振替件数 (件)	30,410	30,443	30,464	30,447	30,468	30,467	口座振替率 88.89%
	一般納付件数 (件)	3,778	3,775	3,782	3,825	3,828	3,857	
給水装置 開栓件数	口径13mm (件)	20	19	25	16	19	24	123
	口径20mm以上 (件)	6	11	3	10	5	4	39
	合計 (件)	26	30	28	26	24	28	162

本年度9月末現在の給水件数は34,324件で、昨年度の同期と比べ331件、0.97%の増となりました。

本年度上期における有収水量の合計は5,230千 m^3 で、昨年同期と比べ36千 m^3 、0.68%の減となりました。

また、上期における料金調定額は1,053,571千円で、昨年に比べ6,520千円、0.62%の減となりました。

なお、上期における受水料金は578,391千円で、昨年同期に比べ299千円、0.05%の増となりました。

※1「給水量」は、岐阜県営水道から供給を受けている水量を表示しています。

※2「1日最大給水量」における「計又は平均」「年計又は年平均」の欄は上半期における最大給水量であった日及びその数量をそれぞれ表示しています。

※3「1日最小給水量」における「計又は平均」「年計又は年平均」の欄は上半期における最小給水量であった日及びその数量をそれぞれ表示しています。

給水量の過去同期との比較

給 水 量 (m³)

年 度	4 月	5 月	6 月	7 月	8 月	9 月
29年度	907,708	953,664	933,053	976,528	958,532	921,032
28年度	908,029	957,261	927,792	976,430	976,008	926,006
27年度	893,035	940,250	912,183	968,566	971,480	911,139

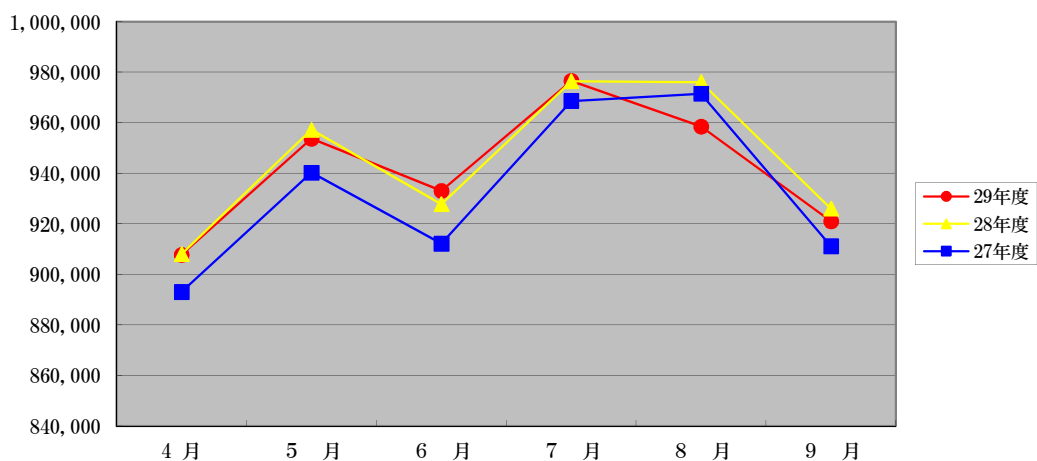

1 日最大給水量 (m³)

年 度	4 月	5 月	6 月	7 月	8 月	9 月
29年度	33,198	32,952	34,200	34,259	33,602	33,605
28年度	33,887	32,862	33,257	33,460	34,293	34,157
27年度	33,035	33,624	33,329	34,560	35,688	33,569

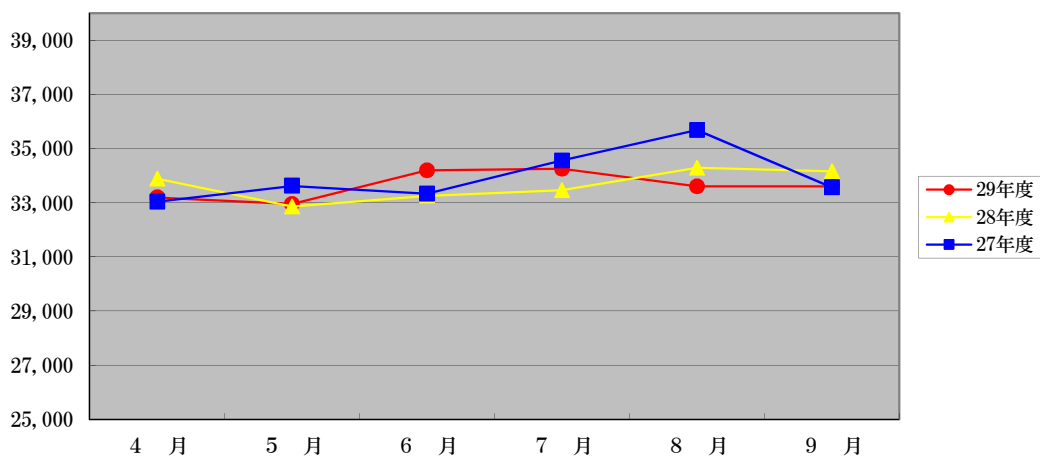

給水件数と有収水量（上期）の構成（口径別）

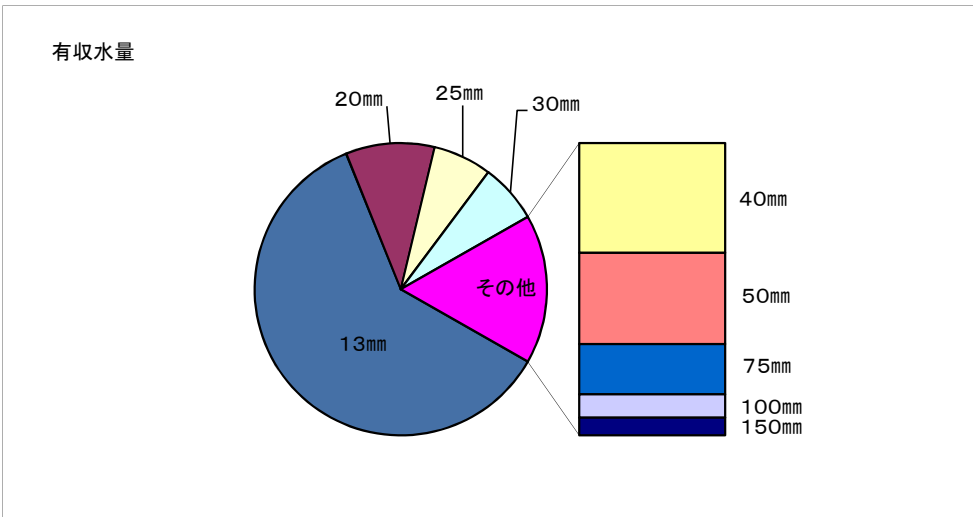
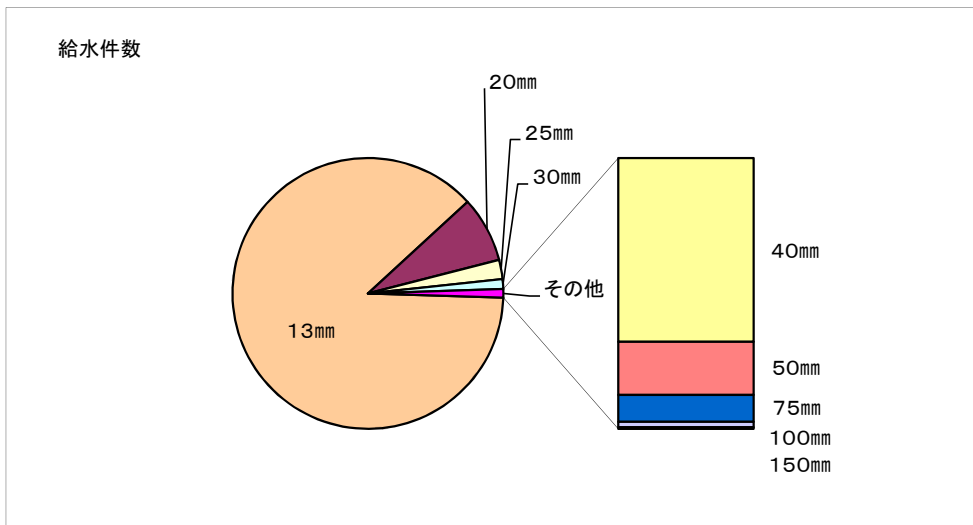

口径	給水件数 (件)	有収水量 (m ³)
13mm	30,087	3,172,973
20mm	2,697	513,458
25mm	779	339,027
30mm	410	342,491
40mm	238	324,112
50mm	69	268,324
75mm	35	148,567
100mm	7	68,617
150mm	2	52,432
合計	34,324	5,230,001

(2) 各種工事に関する事項

建設改良工事の施工状況（着工分）

番号	工 事 名	主 な 施 工 内 容
①	虹ヶ丘配水池建設(タンク築造)工事	ステンレスタンク V=1100m ³
②	虹ヶ丘配水池建設(機械・電気設備)工事	計装設備工 一式
③	虹ヶ丘配水池建設(場内配管・電気機械室築造)工事	場内配管工・電気機械室築造工 一式
④	市道2211号線第一高脇橋架替に伴う配水管布設工事	水道配水用ポリエチレン管HPPφ75 L=73.0m
⑤	虹ヶ丘配水池・虹ヶ丘ポンプ場ほか計装設備工事	計装設備工 一式
⑥	平成29年度 上水道舗装復旧その1工事	舗装本復旧工 一式
⑦	大森ポンプ場桂ヶ丘送水ポンプ2台同時運転機能増設工事	送水ポンプ機能増設工 一式
⑧	平成29年度 大森ポンプ場耐震補強修繕工事	耐震補強工 一式
⑨	平成29年度 中区配水場耐震補強修繕その2工事	耐震補強工 一式
⑩	第2低区系送水管布設替その5工事	ダクタイル鋳鉄管GXφ400 L=207.1m
⑪	平成29年度 瀬田地内市道15号線配水管布設工事	水道配水用ポリエチレン管HPPφ150 L=198.8m
⑫	第2低区系送水管(長洞ポンプ場～光陽台配水池)布設替その1工事	ダクタイル鋳鉄管GXφ250・200 L=637.3m
⑬	下恵土地内地下式消火栓設置工事	消火栓設置工 N=1箇所

施工位置図

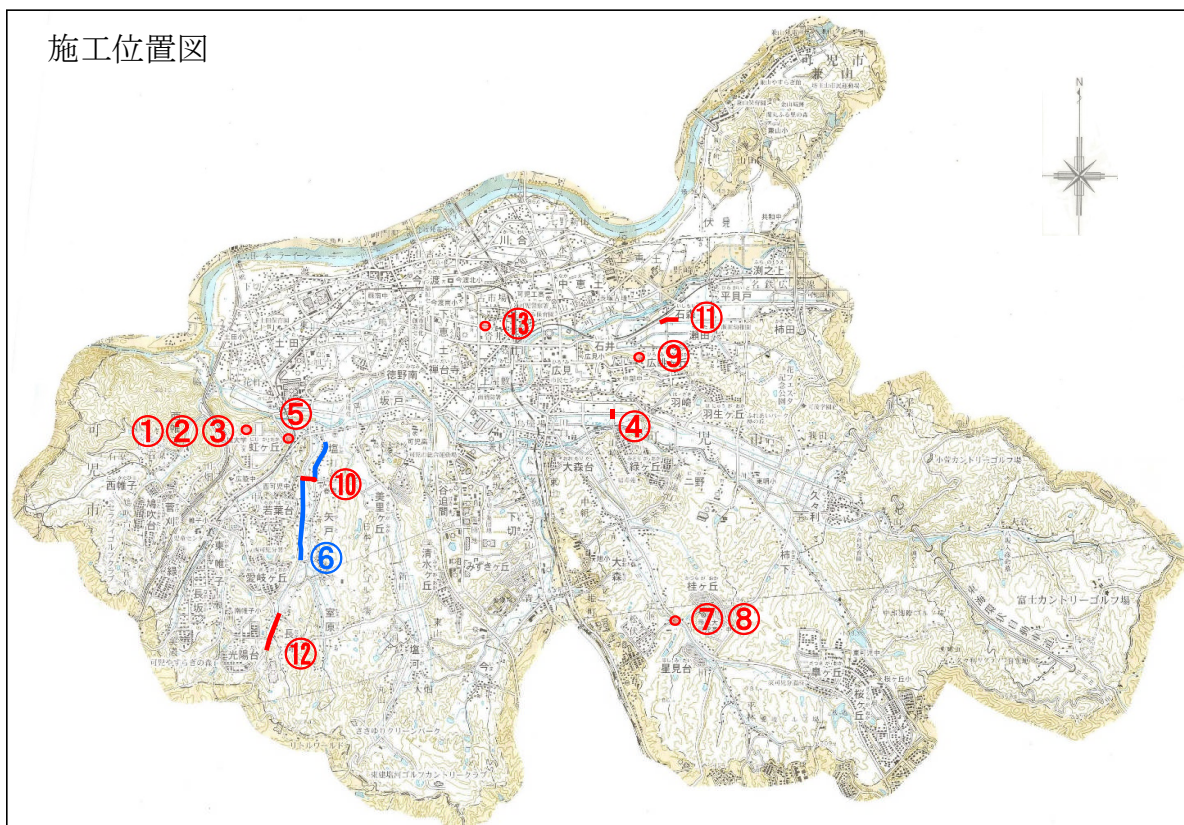

2 経理の状況

(1) 予算の執行状況

収益的収入及び支出

科 目	予 定 額 (A) 円	上期執行額 (B) 円	執行率 (B/A) %
営業収益	2,138,183,000	1,054,855,647	49.3
うち給水収益	2,061,000,000	1,053,570,938	51.1
営業外収益	407,317,000	2,520,941	0.6
特別利益	76,500,000	60,022,080	78.5
収入合計	2,622,000,000	1,117,398,668	42.6
営業費用	2,202,119,000	692,317,971	31.4
営業外費用	37,481,000	6,574,902	17.5
特別損失	680,000	679,479	99.9
予備費	3,000,000	0	-
支出合計	2,243,280,000	699,572,352	31.2
うち職員給与費	55,453,000	20,196,292	36.4

資本的収入及び支出

科 目	予 定 額 (A) 円	上期執行額 (B) 円	執行率 (B/A) %
負担金	10,371,000	0	0.0
補助金	122,629,000	0	-
収入合計	133,000,000	0	0.0
建設改良費	1,017,291,000	87,132,540	8.6
うち建設事業費	0	0	-
うち改良事業費	954,762,000	59,427,293	6.2
償還金	63,359,000	31,344,850	49.5
国庫補助金返還金	10,350,000	0	-
支出合計	1,091,000,000	118,477,390	10.9
うち職員給与費	59,967,000	27,384,592	45.7

(2) 損益計算書 (平成29年4月1日から平成29年9月30日まで)

科 目	金 額	(円)
営業収益		
給水収益	975,528,635	
その他の営業収益	1,207,890	976,736,525
営業費用		
浄水費	535,547,603	
配水費	40,667,987	
給水費	14,863,759	
業務費	37,959,823	
総係費	14,058,043	
減価償却費	352,030,500	
資産減耗費	11,750,000	1,006,877,715
営業損失		30,141,190
営業外収益		
受取利息及び配当金	2,096,267	
長期前受金戻入	193,380,500	
雑収益	402,890	195,879,657
営業外費用		
支払利息	6,574,902	6,574,902
経常利益		159,163,565
特別利益		
	55,576,000	55,576,000
特別損失		
	629,159	629,159
当期純利益		214,110,406
前年度繰越利益剰余金		0
当期末処分利益剰余金		214,110,406

(注) 年度末において一括予算執行を行う減価償却費、資産減耗費、長期前受金戻入のうち、上期分として推定される額を加えて作成してあります。

(3) 貸借対照表 (平成29年9月30日現在)

科 目	金額 (円)	科 目	金額 (円)
固定資産	18,105,989,672	固定負債	306,819,831
有形固定資産	17,101,787,860	企業債	306,819,831
土地	687,257,276	流動負債	365,686,622
建物	435,452,006	企業債	32,014,040
構築物	14,370,883,279	未払金	116,736,457
機械及び装置	794,389,107	前受金	2,636,360
車両運搬具	2,157,181	その他流動負債	214,299,765
工具器具及び備品	9,774,158	繰延収益	8,577,077,057
建設仮勘定	801,874,853	長期前受金	8,577,077,057
無形固定資産	4,241,812		
投資有価証券	999,960,000	負債の部合計	9,249,583,510
流動資産	2,414,448,761	資本金	10,550,753,460
現金預金	1,916,480,905	繰入資本金	129,340,000
未収金	184,054,758	組入資本金	10,090,853,379
貸倒引当金	-2,627,740	引継資本金	330,560,081
有価証券	0	剰余金	720,101,463
貯蔵品	33,163,668	資本剰余金	264,227,744
前払金	217,541,800	国庫補助金	1,562,000
その他流動資産	65,835,370	受贈財産評価額	262,665,744
		利益剰余金	455,873,719
		建設改良積立金	241,763,313
		当年度未処分利益剰余金	214,110,406
		資本の部合計	11,270,854,923
資産の部合計	20,520,438,433	負債及び資本の部合計	20,520,438,433

3 平成28年度決算の状況

【損益計算書】

(円)

営業収益	2,013,394,247	営業費用	2,050,703,553
営業外収益	419,040,734	営業外費用	17,681,446
特別利益	112,189,000	特別損失	39,264,528
		当年度純利益	436,974,454

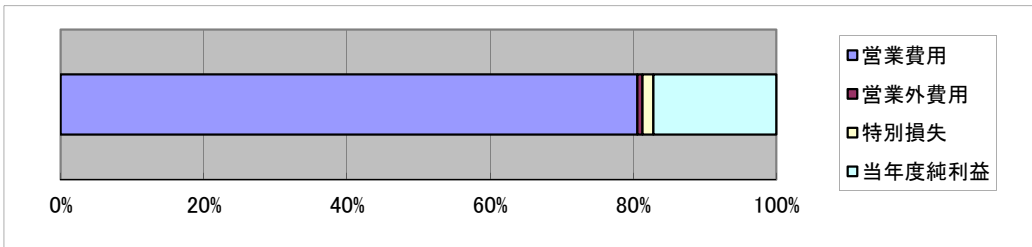
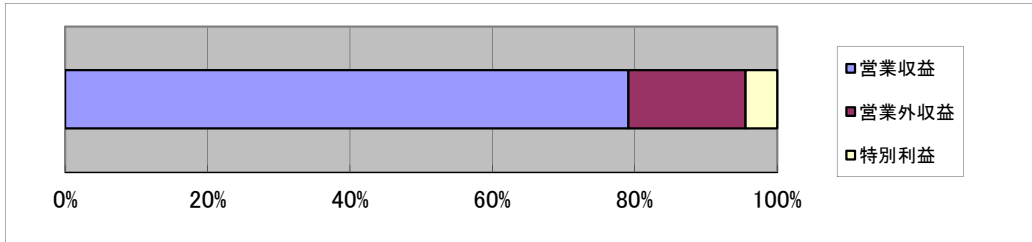

【給水原価構成図】

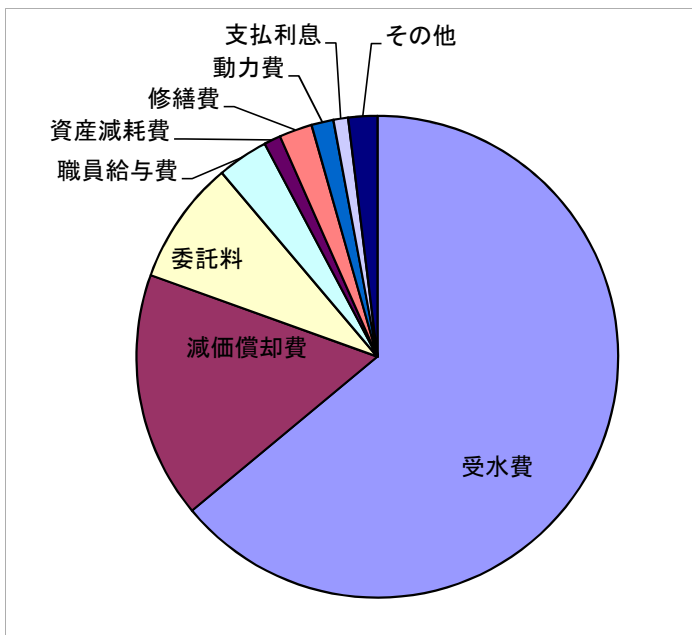

(円)

受水費	102.24
減価償却費	26.42
委託料	13.31
職員給与費	5.48
資産減耗費	1.81
修繕費	3.53
動力費	2.36
支払利息	1.58
その他	3.10
合計	159.83

有形固定資産の内訳

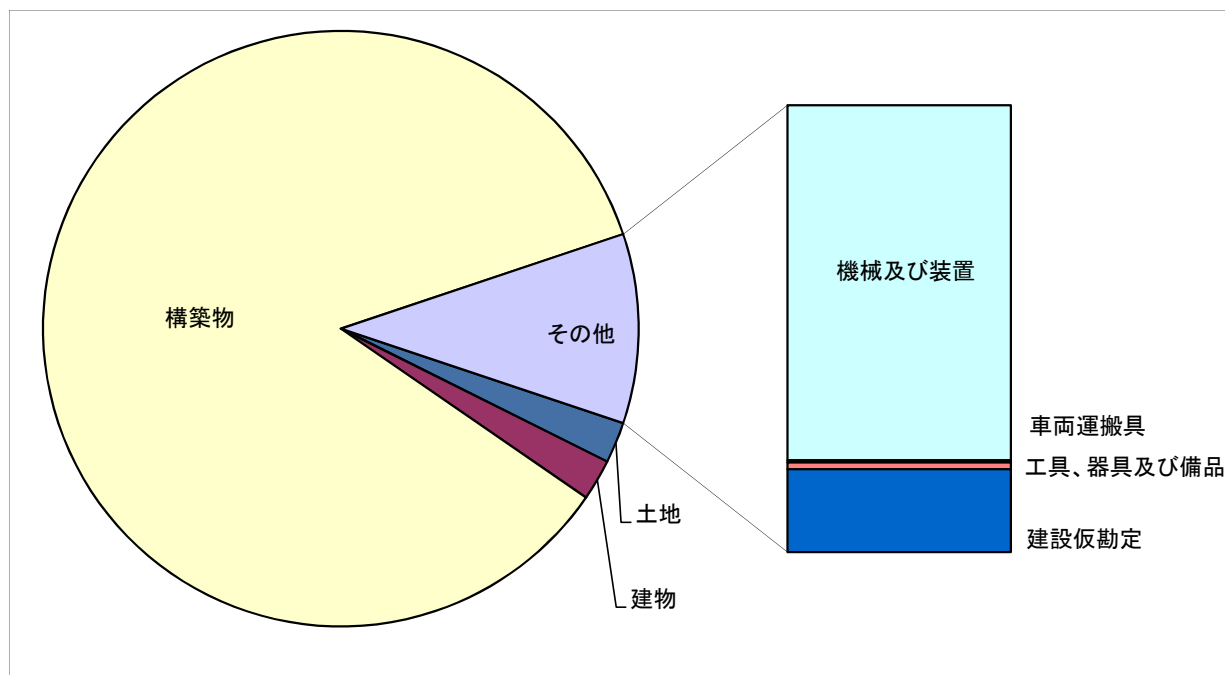

(円)

土地	687,257,276
建物	684,589,731
構築物	26,251,220,163
機械及び装置	2,516,154,327
車両運搬具	15,250,966
工具、器具及び備品	48,521,003
建設仮勘定	586,197,454
計	30,789,190,920