

KANI

2005
3/15 NO 545
広報かに

国土交通省中部地方整備局と日本道路公団が整備を進めてきた東海環状自動車道が、三月十九日午後三時に開通します。今回開通するのは、豊田東ジャンクションから美濃関ジャンクションまでの間七十三キロメートルです。これに伴い、市東部にある可児御嵩インターチェンジも利用が可能になります。同自動車道は、名古屋市の周辺三十〜四十キロメートル圏に位置する可児市をはじめ、岐阜、豊田、土岐などの都市を結び、延長約百六十キロメートルの環状道路で、東名・名神高速道路および中央・東海北陸・東名阪・伊勢湾岸の各自動車道などと一体となって、



開通を待つ可児御嵩インターチェンジ料金所

東海環状自動車道

3月19日(土)開通

Mie マ
Aichi グ
Gifu ifu
ロード

広域ネットワークを形成します。今回の開通により、名古屋都市圏の渋滞の緩和および都市の連携強化、非常時の迂回機能、名古屋港や中部国際空港へのアクセス向上などの整備効果が見込まれています。

問合せ 都市計画課

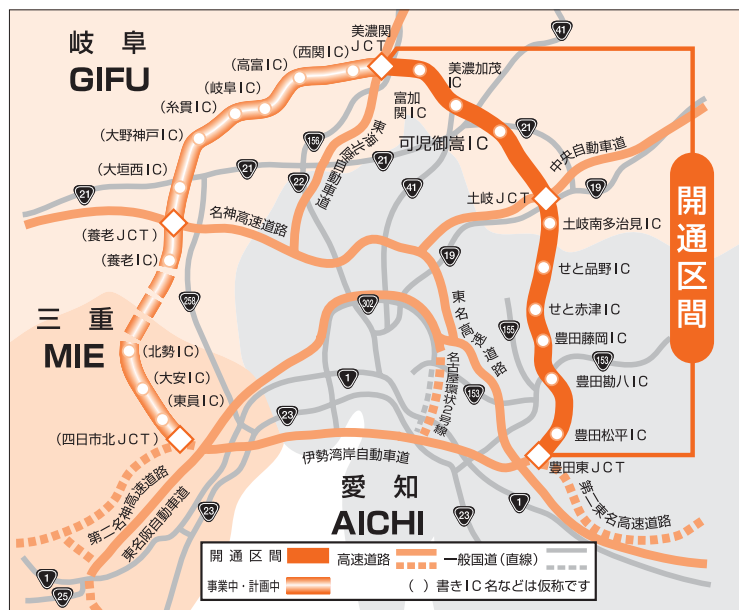

可児御嵩インターチェンジ全景



可児市障害者生活支援センター

愛称を「ハーモニー」に決定

可児市障害者生活支援センターは、同センターの周知を図るとともに、親しみが持て地域の皆さんに利用しやすいセンターを目指すため、4月1日から、愛称を「ハーモニー」とします。社会生活のための相談、ピアカウンセリング、障害を持つ人やその家族を対象とした各種教室を開催しています。

気軽にご利用ください。

利用期日 祝日と年末年始を除く毎日

利用時間 午前8時30分～午後5時

問合先 同センター（今渡・福祉センター内）

☎05231

お知らせ
インフォメーション

市役所 〒509-0292 広見一丁目1番地
☎01111

10万歩健康チャレンジウォーク

歩いて健康づくりをしよう

可児市健康づくり運動普及推進協議会は、健脚者のためのウォーキング・10万歩健康チャレンジウォークの参加者を募集します。健康づくりのために歩きませんか。

期日 左表の通り（雨天決行）
時間 毎回とも午前9時～正午（受け付けは午前9時～9時20分）
コース 毎回異なる約7kmの1万歩コース

対象者 健康で完歩できる人

参加費 無料

申込方法 往復はがきの往信裏面に「チャレンジウォーク参加希望」と明記し、郵便番号、住所、氏名、年齢、性別、電話番号を記入の上、健康増進課あてに送る

申込締切 3月24日（木）
電話での申し込みは、受け付けできません。

必着

注意事項 参加者には毎回の運営に協力していただきます

健康の自己管理には十分注意して申し込んでください。体調によっては、参加について相談することがあります

歩または50万歩を踏破した人には踏破賞を渡します
ウォーキング大会は、運動普及推進員が中心となりボランティアで運営します。
問合先 健康増進課

回	期日	集合場所
1	4月5日（火）	桜ヶ丘公民館
2	5月10日（火）	兼山町総合会館
3	6月14日（火）	B&G海洋センター
4	7月5日（火）	B&G海洋センター
5	8月9日（火）	ふれあいパーク・緑の丘
6	9月13日（火）	ふれあいパーク・緑の丘
7	10月16日（日）	文化創造センター
8	11月8日（火）	帷子公民館
9	12月6日（火）	ふれあいパーク・緑の丘
10	1月10日（火）	中恵土公民館
11	2月14日（火）	帷子公民館
12	3月7日（火）	帷子公民館

※2、7、8回は市民健康ウォーキング大会です。



チャレンジウォークに参加した皆さん（昨年4月・桜ヶ丘）

催し

かにっ子タイム

お話を聞こう

図書館は、かにっ子タイム春休み特集として「ストーリーテリングによるおはなしの泉」を開催します。

期日 3月29日(火)

時間 1回目〓午前11時〓
2回目〓午後2時〓

場所 図書館本館(広見)

内容 ストーリーテリング

(語り)による昔話などを楽

しむ

協力 おはなしの泉

対象者 5歳以上

入場料 無料

問合せ 同本館 ☎5120

かにかに探訪クラブ

古墳を巡ろう

かにかに探訪クラブは、「第5回可児古墳巡りハイキング大会」を開催します。

期日 4月2日(土)

集合時間 午前9時

集合場所 広見公民館ゆとり

ピア

コース 熊野古墳、羽崎中洞古墳、明智城址、身隠山古墳など約6km(2時間30分)

参加費 無料

問合せ 同クラブの太田勝康

さん ☎7256 または石川

智加男さん ☎1381

かにフリーマーケットの会

フリーマーケットを開催

かにフリーマーケットの会はフリーマーケットを開催します。

期日 3月26日(土)

時間 午前10時〓午後3時

場所 文化創造センター(下

恵土)

問合せ 同会の藤田美智子さ

ん ☎4014

岐阜社会保険病院

市民公開講座を開催

岐阜社会保険病院は、市民公開講座「地域に密着した病院をめざして」を開催します。

期日 4月10日(日)

時間 午後1時30分〓3時

(午後零時30分開場)

場所 文化創造センター

講師 吉田純さん(名古屋大

学大学院脳神経外科学教授)

演題 脳卒中医療と地域医療生活圏の確立

入場料 無料

問合せ 同病院 ☎3113

クの紹介もあります。

募集

可児市生活学校

メンバーになりませんか

可児市生活学校は、商品の安全性やリサイクル、介護保険など、生活していく上での身近で大切な問題を楽しみながら学んでいるグループです。賢い生活を一緒に考えてみませんか。



同学校の皆さん

対象者 市内在住の女性

学習会 月1回程度

活動内容 市民リサイクルス

テーションの運営、消費生活についての学習、社会見学、料理実習など

申込締切 4月15日(金)

申込・問合せ 同学校の間瀬

淳さん ☎7088

市社会福祉協議会

手話を学びませんか

市社会福祉協議会では、「はじめての手話教室」の受講者を募集します。

期日 5月16日〓7月25日ま

での毎週月曜日(全10回)

時間 午前10時〓11時30分

場所 福祉センター(今渡)

内容 あいさつなど簡単な日

常会話の手話の学習

対象者 手話に興味があり、

これから手話を始める人

定員 30人(抽選)

受講料 850円(テキスト

代)

申込方法 氏名(ふりがな)、

住所、電話番号、年齢を、電

話またはファクス(☎53

42)、電子メール(kanishi

stakyo@crux.on.ne.jp)の

いずれかで連絡する

申込締切 4月15日(金)

この教室では、手話奉仕員に

はなれません。
申込・問合せ 同協議会
☎1555

訪問介護員養成研修

市社会福祉協議会は、訪問介護員養成研修(2級課程)の受講生を募集します。

期日 5月10日(火)〓8月

5日(金)のうちの23日間

(講義は週4日)

場所 福祉センターほか

対象者 可児市または兼山町

在住の55歳までの人で、次の

いずれかの人 訪問介護サ

ービス事業に従事している人

または希望している人 介

助を必要とするボランティア

をしている人および希望して

いる人

定員 20人(抽選)

受講料 4万円

申込方法 同協議会(福祉セ

ンター内)に備え付けの用紙

に必要事項を記入し、本人が

持参する

申込期間 4月1日(金)〓

15日(金)

申込・問合せ 同協議会

☎1555

今日から始める外国語 1・2・3 vol.3

太郎&Jose&Emily:コミュニケーションの基本はあいさつだよね!(パート2)

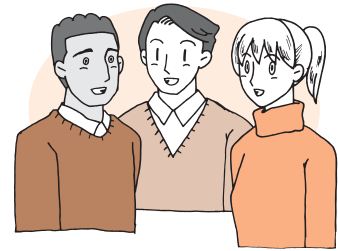

太郎(日本語)	はい / いいえ	ありがとう	どういたしまして
Jose(ポルトガル語)	スィン ナオン Sim / Nao	男性が言う場合 Obrigado オブリガード 女性が言う場合 Obrigada オブリガーダ	ジ ナーダ De nada
Emily(英語)	イエス ノー Yes / No	サンキュー Thank you	ユー アー ウェルカム You are welcome

※読み方の太字は、強調する部分です。

可見市在住の外国人: 31カ国5,856人(平成17年2月1日現在)

場所 和良運動公園周辺(郡上市和良町)
集合 現地集合

回	期日	内容(予定)
1	5/22(日)	田植え、トウモロコシの種まき、サツマイモ定植
2	8/7(日)	トウモロコシ収穫、ダイコン種まき、秋ジャガ植え、川遊びなど
3	10/9(日)	稲刈り、ダイコン収穫
4	11/6(日)	秋ジャガ収穫、しめ縄作り体験など

期日と内容(全4回)



パン作り体験の様子(昨年)

和良ふれあい農園
自然の中で農業体験を
和良夢づくり塾は、家族で一緒に農業体験などをしてもらう「和良ふれあい農園」の参加者を募集します。

定員 50家族(1家族何人でも可、抽選)
参加費 1家族1万円(4回分一括)
申込方法 電話またはファクス(☎6751)で、参加者全員の住所、氏名、年齢、電話番号を連絡する
申込・問合せ先 生涯学習課 少年係
パブリックコメント
意見をお寄せください
市は現在、平成9年に策定した「可見市都市計画マスタープラン」の見直しを進めています。そこで、関連資料を公表し、見直し案に関する意見を募集します。
募集期間 3月25日(金)～4月13日(水)
資料の公表場所 市役所1階 市政資料コーナー、都市計画課、市ホームページ
提出方法 件名、意見、住所、氏名、連絡先(電話番号、メールアドレスなど)を記入の上、郵便、ファクス(☎634652)、電子メール(rosi.keikaku@city.kani.gifu.jp)で都市計画課へ送付、または直接持参する

提出された意見と検討結果は、5月中旬ごろに、市ホームページなどで公表します(住所、氏名などは公表しません)。
問合せ先 都市計画課
国際園芸アカデミー
アロマテラピーの体験を
国際園芸アカデミーは、「アロマテラピー体験講座」の受講者を募集します。
期日 4月16日(土)、23日(土)のいずれか
時間 午後1時30分～3時30分
場所 国際園芸アカデミー(塩)
講師 服部ゆう子さん(アロマアーティスト)
内容 アロマテラピー(香り)をかいで心身の健康を図る)の基礎知識と気持ちや体を和ませるブレンドオイル作りを体験する
定員 各20人(抽選)
受講料 1600円(材料費)
申込方法 講座名、受講希望日、住所、氏名、年齢、電話番号を明記し、はがき(〒5090251塩10948)、またはファクス(☎60)

5521)で国際園芸アカデミー生涯学習担当あてに送る
申込締切 4月4日(月)必着
問合せ先 同アカデミー ☎5520
可見商工会議所
セミナーの参加者を募集
可見商工会議所は、福祉環境コーデイネーター2級・3級検定試験に向け開催する「受験対策セミナー」の受講生を募集します。
期日 2級#5月7日、14日、21日、28日のすべて土曜日(4日間) 3級#5月12日、19日、26日のすべて木曜日(3日間)
模擬試験を6月16日(木)に実施。
時間 午前9時～午後4時30分
場所 福祉センター(今渡)
対象者 全日程に参加できる人
定員 各級30人(先着順)
受講料 2級#1万4000円 3級#6000円
申込・問合せ先 同会議所 ☎0011

可児商工会議所

経営講演会を開催

可児商工会議所は、経営講演会の参加者を募集します。

期日 5月16日(月)

時間 午後7時

場所 文化創造センター(下恵土)

講師 二条彪さん(日本トップマネジメント研究所)

演題 二代目社長 成功する人 つぶす人

対象者 経営者、後継者など
定員 100人

参加費 無料

申込・問合せ 同会議所

☎0011

可児市文化協会

総会で会員を募集

可児市文化協会は、平成16年度の総会を開催し、会員を募集します。入会を希望する人は参加してください。

期日 4月3日(日)

時間 午後1時30分(受け付けは午後1時から)

場所 文化創造センター

総会後(午後2時40分ごろ)、「一芸に生きる」の出し物と

して「マジックショー」も行われます。

問合せ 同協会の澤野正幸さん

☎6611

案内

雨水貯留施設設置

補助金額が変わります

新たに雨水タンクなどの雨水貯留施設を設置するために工事に対して交付される補助金の額が変わります。

変更日 4月1日受け付け分から

内容 工事に係る費用の2分の1以内(千円未満切捨て)の上限を3万円に変更
下水道へ接続することにより不要となる浄化槽を、雨水貯留施設へ転用するために行う改造工事に対して交付される補助金は、変更ありません。

問合せ 下水道課

岐阜県中濃地域保健所

一般健康診断業務を廃止

市民を対象として行ってきた県保健所での一般健康診断業務

固定資産税・都市計画税

納税通知書発送は5月中旬

平成17年度は、兼山町との合併に伴い、資産の縦覧期間や税の納期が変更になります。

固定資産税・都市計画税の納期

平成17年度の第一期の納期限は5月31日(火)になります。納税通知書は5月中旬に送付する予定です。

土地・家屋帳簿の縦覧

これらの帳簿には土地・家屋の所在や価格などが登録されており、縦覧することにより、納税者が自己の土地や家屋の価格などを知ることができます。縦覧は無料です。なお、写しの交付は行いません。

縦覧期日 4月1日(金)～5月31日(火)
(土・日・祝日は除く)

時間 午前8時30分～午後5時

場所 市役所税務課

縦覧できる人 市内に所在する土地または家屋の固定資産税納税者

持参する物 本人が縦覧する場合は、本人であることが確認できるもの(運転免許証など)
代理人が縦覧する場合は、委任状と代理人自身を確認できるもの(運転免許証など)

問合せ 税務課

は、平成17年3月をもって廃止することになりました。これは、

ほかの医療機関でも健康診断が受診できることから、県保健所では、最近の感染症問題など、

県民の皆さんからの新たな要請に応じていこうとするものです。

平成17年4月以降、進学・就職時などの健康診断(診断書発行)については、最寄りの医療機関で受診してください。

問合せ 中濃地域保健所

☎3111

都市計画法・建築基準法

県から市への権限委譲

市は、住みよい地域社会の建

設、建築・開発行政のきめ細かいサービスの向上のために、4月1日から都市計画法の許可事務、建築基準法の確認申請事務の一部を開始します。

【主な事務内容】
都市計画法第29条の開発許可事務(開発面積 3000㎡以上)
建築基準法第6条の確認事務の一部 木造2階建 延べ面積500㎡以下の住宅等
木造以外の平屋建 延べ面積200㎡以下の住宅等
その他
なお、公庫融資住宅の審査も同時に行います。

問合せ 建築指導課

男女共同参画・交流サロン

介護保険を上手に使う

介護の不安や悩みについて、介護相談員さんを交えて一緒に話しませんか。

また、介護保険制度について分かりやすく説明します。ひとりで抱えこまないで、介護サロ

ビスを上手に利用しましょう。申し込みは不要です。気軽に

参加してください。

期日 4月9日(土)

時間 午後1時30分～2時30分

場所 文化創造センター(下恵土)

問合せ 総合政策課

無料相談会

不動産の相談を

(社) 県不動産鑑定士協会は、普段皆さんがお悩みの土地の価格や不動産の売買などについて、答える無料の相談会を開催します。気軽に、利用して下さい。

期日 4月1日(金)

時間 午後1時～4時

場所 市役所1階会議室

内容 不動産の価格相談、売買・交換、賃貸借など、不動産に関する諸問題について

対象者 一般

問合せ 建築指導課

ごみ・リサイクル資源

新パンフレットを配布

保存版としていた「ごみ・リサイクル資源の分け方出し方」を新たに配布します。排出方法に変更はありませんが、パソコンリサイクルについて記載してあります。

ペットボトルの出し方

ペットボトルのラベルとキャップリングについては、できるだけ取るようにお願いしていましたが、後処理が手作業から完全に機械化されましたので、取

り除く必要がなくなりました。



ラベルとキャップリングは、そのままOK!

ただし、中を軽くゆすぎキャップは取り除いてください。

問合せ 環境課

伐採届について

森林を伐採するときは

森林を伐採する際は、個人が所有する山林であっても、届出や許可を受ける必要があります。

伐採の目的(開発行為または林業による伐採)、森林の種類(保安林または普通林)、伐採の方法(皆伐、択伐または間伐)、伐採する面積によって手続きや提出先(県または市)が異なります。

詳しくは問い合わせてください。

問合せ 市農林課または中濃地域農山村整備事務所 ☎ 3111

東海財務局

預金保険制度の改正

平成17年4月以降は、当座預金や利息のつかない普通預金は「決済用預金」として全額保護され、定期預金や利息のつく普通預金などは、1金融機関につき預金者1人当たり、元本1千万円までと、その利息などが保護されます。

預金等の分類		平成17年4月から
決済用預金	当座預金・利息のつかない普通預金など	全額保護(恒久措置)
一般預金など	利息のつく普通預金・定期預金・定期積立・元本補てんのある金銭信託(ビッグなど)など	合算して元本1,000万円までと、その利息などを保護
外貨預金、元本補てんのない金銭信託(ヒットなど)、金融債(保護預り専用商品以外のもの)など		保護対象外

具体的には、金融機関の窓口などに問い合わせ

合わせてください。

問合せ 東海財務局金融監督第1課 ☎ 052(951)2490

ゆずります ゆずります
ゆずります ゆずります

ゆずります 小型冷蔵庫

(2ドア・12年使用・白色)を取りに来られる人に無料で(青木さん ☎ 7883) スーパーファミコン・任天堂64の本体およびコントローラーを取りに来られる人に無料で(後藤さん ☎ 090(1831)6603)

ゆずってください 折りたたみのつえを価格相談で取りに行きます(三宅さん ☎

4月のごみ・リサイクル資源収集日

収集地区	ガラス類 瓶資源 紙容器	陶磁器類
中恵土・下恵土・禅台寺・徳野南・平貝戸・明智・石森・石井	6(水)	2(土)
今渡・土田	7(木)	9(土)
菅刈・西帷子・緑・鳩吹台・若葉台・虹ヶ丘	4(月)	1(土)
東帷子・愛岐ヶ丘・長坂・光陽台・長洞・帷子新町	14(木)	2(土)
川合・川合北・谷迫間・清水ヶ丘・日本ランド・美里ヶ丘・坂戸・矢戸・塩・塩河・室原・坂戸台	13(水)	
久々利・羽崎・二野・緑ヶ丘・羽生ヶ丘・瀬田・柿田・しらさぎ・測之上	5(火)	
下切・北姫ニュータウン・みずきヶ丘・今・広眺ヶ丘・広見	1(金)	
桜ヶ丘・皇ヶ丘・桂ヶ丘・小滝苑・柿下・大森・松伏・大森台・星見台	8(金)	

4月のガレキ処分場(大森・福寿苑南)利用日 10日(日)・24日(日) 受付:午前9時～午後4時30分

4月の土曜窓口は2日と16日です

市は、毎月第1、3土曜日に、市民課と税務課で証明書発行業務などを行っています。

時間 午前9時～正午

場所 市役所(入口は庁舎西口)

業務内容 住民票・戸籍の証明書・印鑑証明書・各種税務証明書の発行、戸籍の届け出の受け付け、納税相談住所変更と印鑑登録はできません。

問合せ 商工観光課

このコーナーは、資源を大切にしています。

☎ 6271) マージャンパイ1組を価格相談で。宅老所で使用。取りに行きます(桜井さん ☎ 1133)

保健

献血

期日と受付時間と場所 3月28日(月)9時30分～1時、2時～4時 = 工業団地協同組合(姫ヶ丘)
4月8日(金)10時～1時、2時～4時 = ヨシツヤ可児店(下恵土)
400ml 献血にご協力ください。

1歳6カ月児健康診査

期日 3月29日(火) **受付時間** 1時～1時15分 **場所** 保健センター **対象者** 15年8月16日～31日生まれ

母子健康手帳交付

期日 毎週金曜日 **受付時間** 9時15分～9時30分 **場所** 保健センター

3歳児健康診査

期日 4月4日(月) **受付時間** 1時～1時15分 **場所** 保健センター **対象者** 14年3月1日～15日生まれ

7カ月児相談

期日 4月5日(火) **受付時間** 9時～10時30分 **場所** 保健センター **対象者** 16年8月生まれ
栄養・保健・歯科相談に応じます。

3種・2種混合(初回・追加)

期日	受付時間	場所
3/30(水)	1時30分～2時30分	保健センター
4/5(火)	2時～2時30分	姫治公民館

対象者 生後5カ月以上90カ月未満 3種 = 百日ぜきにかかったことのない子(3～8週間の間隔で3回接種) 2種 = 百日ぜきにかかったことのある子(4～6週間の間隔で2回接種) 初回終了後1年～1年半の間隔で追加接種を受けてください。接種前には必ずお子さんの体温を測ってください。

あこがれママ教室

期日 1課 = 4月8日(金) **受付時間** 9時10分～9時20分 **場所** 保健センター **内容** 1課 = 妊娠中の生活と栄養(試食)

ポリオ

期日	受付時間	場所
4/1(金)	1時30分～2時30分	保健センター
4/8(金)	2時～2時30分	桜ヶ丘公民館

対象者 投与日を基準として、生後3カ月から90カ月までの乳幼児で、未投与者と1回投与済者 生後3カ月を過ぎたら、できるだけ早く投与を受けてください。また2回目投与は、1回目との間隔を6週間以上空けてください。

離乳食相談

期日 4月6日(水) **受付時間** 2時～2時15分 **場所** 保健センター **対象者** 離乳期の乳児を持つ人

乳児健康診査・ツベルクリン

期日 4月6日(水) **受付時間** 1時～1時15分 **場所** 保健センター **対象者** 16年11月16日～30日生まれ 判定・BCG接種は、ツベルクリンを受けて48時間後に行います。

乳児健診・1歳6カ月児健診・3歳児健診と保健センターで行われる予防接種の番号札は、午前8時30分から受付に用意しています。番号札を利用する場合は、母子健康手帳を持参の上、お越しください。 **問合先** 健康増進課

相談

法律相談

期日 4月1日(金) **受付時間** 1時～2時 **場所** 福祉センター(今渡) **問合先** まちづくり推進課

住宅(建築)相談

期日 4月1日(金) **時間** 1時～4時 **場所** 市役所1階相談室 **問合先** 建築指導課

男女共同参画・交流サロン

期日 4月9日(土) **時間** 1時30分～4時30分 **場所** 文化創造センター(下恵土) 専任のアドバイザーによる身近な悩みの個別相談あり。 **問合先** 総合政策課

男女共同参画・法律相談

期日 4月9日(土) **時間** 3時～5時 **場所** 文化創造センター **相談員** 女性の弁護士 定員 4人(先着順) **申込方法** 総合政策課へ電話で予約する **申込開始日** 4月4日(月) 主に女性の人権に関する悩みや問題について、ご相談ください。 **問合先** 同課

心配ごと相談

期日 毎週火曜日 **時間** 1時～4時 **場所** 福祉センター **問合先** 市社会福祉協議会 ☎01555

ことば・発達相談

日時 平日の3時30分～4時30分に電話で受け付け、予約 **場所** 養護訓練センター(可児警察署西) **申込・問合先** 同センター ☎0255

人権・困りごと相談

期日 4月8日(金) **時間** 1時～4時 **場所** 図書館本館(広見) **問合先** まちづくり推進課

行政相談

期日 4月8日(金) **時間** 1時～4時 **場所** 市役所1階相談室 **問合先** 総務課

生涯学習相談

期日と場所 4月2日(土) = 広見公民館ゆとりピア 4月10日(日) = 文化創造センター **時間** 1時～4時 **子どもボランティア** 相談も受け付けます。 **問合先** 生涯学習課

移動図書館 ひまわり号巡回予定表

月日	場所	時間
4/1(金)	J Aめぐみの塩河出張所	2:10～2:40
	緑三丁目公園	3:00～3:30
	今渡南小学校	3:50～4:30
5(火)	J Aめぐみの川合支店	1:30～2:00
	今渡連絡所	2:10～2:40
	平牧連絡所	2:55～3:20
6(水)	今渡北小学校	3:45～4:30
	土田小学校	1:10～1:50
	土田渡公民館	2:10～2:40
8(金)	土田東山公民館	2:50～3:30
	今渡台集会所付近	3:45～4:20
8(金)	春里連絡所	2:10～2:50
	光陽台四丁目公園	3:00～3:40
	西可児中学校	3:50～4:30

移動図書館・ひまわり号は、あなたの近くへ2,500冊の本を積んで巡回しています。図書館まで遠くて利用しにくい皆さん、近くの駐車場までご利用ください。