



# 姫治地区センターだより



令和 6 年 5 月 1 日号

発行者：姫治地区センター 可児市下切 1530 番地 TEL62-0104 FAX63-1166  
姫治地区の人口と世帯（令和 6 年 4 月 1 日現在）人口 4,022 人、世帯 1,609 世帯

## 令和 6 年度姫治地区センター運営審議会委員のご案内

地区センターにおける企画実施についての調査、審議を 1 年間よろしくお願いいたします

自治連合会会長	太田 均	日赤姫治分団代表	可児 美幸
自治会代表(副連合会長)	村井 功	姫治消防団代表	渡辺 直之
北姫財産区管理会代表	鈴木 昇二	ひめ幼稚園代表	長谷川 桂
姫治長寿連合会代表	藤田 弘武	旭小学校代表	青山 園子
民生委員児童委員代表	安藤 千秋	ひめほっこり代表	尾田 徹也
姫治地区青少年育成市民会議代表	渡辺 良典	利用者代表(姫治そば同好会)	渡邊 武
交通安全協会姫治支部代表	寺本 信行	利用者代表(姫治卓球クラブ)	宮田 重雄
姫治体育振興会代表	山田 裕啓		(順不同・敬称略)

## 「ひめほっこり」参加者募集！！

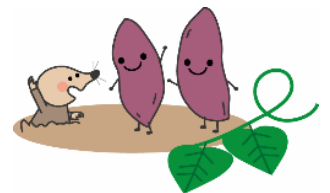

姫治コミュニティ農園「ひめほっこり」では、地域の有志が集まって、親子でサツマイモの植え付けから収穫までを楽しんでもらう活動をしています。

今年も「ひめほっこり」を開園します。春にサツマイモの苗を畑に植え付け、ときには草取りをし、秋には収穫を楽しみます。会費、参加費は無料です。

親子で土に親しみ、収穫を楽しみましょう！

植付け日	令和 5 年 5 月 25 日（土）※少雨決行
時 間	午前 9 時～ 現地集合
場 所	姫治コミュニティ農園（可児市下切 3603 番地）
対 象	小学 6 年生までのお子さんとその保護者
参加費	無料
申込み先	姫治地区センター 電話 62-0104
締め切り	令和 5 年 5 月 10 日（金）午後 5 時まで

秋には芋ほりだ～！



\*詳細は、申込者に後日「ひめほっこり」より案内文書を送付します

\*活動の様子の写真を地区センターだよりやホームページに掲載する場合があります

子どもたちと一緒にサツマイモの苗の植え付けや草取り、収穫を行うほか、そのための畑の管理を行う「ひめほっこりスタッフ」も募集しています。

主催：姫治コミュニティ農園「ひめほっこり」 共催：姫治地区センター



# 姫治大学オープンキャンパス 防災講座



## ～備えておく備品と簡易トイレの使い方について等～

自然災害の多い日本に住んでいる以上、災害に備えて準備する事が必要だと考える方は多いと思います。しかし、その準備で本当に大丈夫ですか？ 高齢で沢山の荷物を持ってない人が、持ち出す備品の優先順位は何？水が流れなくなった時、簡易トイレの正しい使い方は知っていますか？ 備えておくべきものは個人で少しずつ違います、この機会に見直しをしてみませんか。

日時 令和6年5月16日(木) 10:00~11:30

場所 姫治地区センター 視聴覚室

講師 可児市防災安全課職員

定員 10名 (先着順)

参加費 無料

持ち物 筆記用具、水分補給用飲料

申込み 姫治地区センター ☎62-0104 (日祝を除く 8:30~17:00) または



\*当日は講座前に5分程度のお時間を頂き「姫治大学」の開講式をさせていただきます。  
ご了承ください。

## 天文教室

## ～月～



姫治地区センターには可児市で唯一の天文台があります。小さいながらもよく見える天体望遠鏡で初夏の月と空を観察しませんか？

日時 令和6年6月15日(土) 20:00~21:30

場所 姫治地区センター 視聴覚室、屋上天文ドーム

講師 姫治天文クラブのみなさん

定員 10組 (先着順) \*夜間のため保護者同伴

参加費 無料

申込み 姫治地区センター ☎62-0104 (日祝を除く 8:30~17:00) または



\*当日正午の時点で、夕方以降の降水確率が50%を超える予報となっている場合は中止とします。その場合は17時までに地区センターから電話連絡します。

\*雲が出ている等で観察ができないときは、室内のスクリーン映像を見る場合があります。

\*屋上へ上がりますので上着のご用意と、屋上への階段が暗いため足元を照らすものをご持参ください。

講座の申込みは、  
姫治地区センターまで  
☎62-0104  
(日祝を除く 8:30~17:00)

講座・教室・姫こども食堂等での活動写真を掲示物やおたより、ホームページに掲載させていただくことがあります。ご了承ください。  
また、状況により、変更・中止となる場合があります。



# 大人の社会見学に出かけませんか

あたたかい季節になりました。大森にある（株）バローホールディングスの人材開発センターを見学しませんか？

この場所は「嫩葉舎（どんようしゃ…嫩葉とは若い芽を意味します）」と命名されています。沿革がわかる展示室の他、社員研修施設が見学できます。この施設がある広い丘はとても眺望が良く、「みはらしの丘」までの散策コースは、整備されているので希望者は自由散策ができます。

また、希望の方は昼食を社員食堂でいただくこともできます。※現地集合・現地解散

**日 時** 令和6年5月31日（金）  
10：00～11：00 見学  
11：00～12：00 昼食（希望者）  
12：00～みはらしの丘までの散策（希望者）

**場 所** バロー人材開発センター 可児市大森奥洞 989-1  
※正面玄関に10分前には集合してください

**参加費** 500円（昼食代）※昼食希望者のみ

**定 員** 20名（先着順）

**持ち物** 傘（雨の場合）、昼食代、水分補給飲料、運動靴でご参加ください

**申込み** 姫治地区センター ☎62-0104（日祝を除く8：30～17：00）または → 

**申込締切** 5月20日（月）12：00まで

**お知らせ** 昼食代のお支払いはご自分のルビットカードでもできます。お持ちでない方は当日現金を集金します。



## 初夏を彩る寄せ植え講座

初夏から長い間咲く花を中心に葉物も入れて5～6種類の花材を使って、初夏にふさわしいさわやかな寄せ植えを作ります。プランターや土、バークチップ、手袋などもすべて用意しています。汚れても良い服装でお越しください。

**日 時** 6月6日（木）10：00～11：30

**場 所** 姫治地区センター 視聴覚室

**講 師** 江口美恵子さん

**参加費** 1,000円

**定 員** 20名（先着順）

**持ち物** 手拭きタオル、水分補給用飲料

**締 切** 5月24日（金）17：00まで

**申込み** 姫治地区センター ☎62-0104  
（日祝を除く8：30～17：00）または →



写真はイメージです





# 各サロンからのお知らせ

Thank you

サロンは赤い羽根共同募金を活用しています

## 姫こども食堂

新学期が始まりそろそろ一ヶ月がたちます。  
新入生のみなさん、おともだちはたくさんできましたか？姫こども食堂ではみなさんをお待ちしています



日にち：5月25日（土）

受付：11：00～

場所：姫治地区センター 視聴覚室

参加費：こども100円 / おとな300円

申込み：姫治地区センター窓口または

☎62-0104

\*17時以降と日・祝日はお申込みできません

その他：事前申込制

\*アレルギー対策はしてありません

次回：6月22日（土）

## 下切サロン ひだまり



日にち：5月3日（金）

時間：9：30～11：30

場所：下切下公民館 和室

参加費：100円（お茶・コーヒー・お菓子）

内容：「ほっとい亭とり我楽さんの落語会」

・軽快でユニーモアたっぷりの落語で大笑いして、笑いの力で健康になりましょう

・当日は、祝日とも重なりご多忙とは思いますが、皆さん誘い合わせのうえ参加をお待ちしています

講師：ほっとい亭とり我楽（松田隆史）様

次回：6月7日（金）

内容：かぐら訪問看護

「リハビリ出前講座」

## 姫なごみサロン



日にち：5月7日（火）

時間：11：00～12：00

場所：姫治地区センター 視聴覚室

参加費：100円

申込み：姫治地区センター窓口または

☎62-0104

\*17時以降と日・祝日はお申込みできません

次回：6月4日（火）

## 今サロン あたご（愛宕）



日にち：5月2日（木）

時間：10：00～11：30

場所：今憩いの家

参加費：100円（飲み物・お茶菓子付き）

内容：能登半島地震の現状について

～備えあれば憂いなし②～

次回：6月6日（木）

- \*マスクは室内で行う為着用してください
- また、体調不良の場合はご遠慮ください
- \*自宅での体温測定、健康チェックにご協力ください
- \*受付時には、手・指消毒にご協力ください
- \*コロナ・インフルエンザ等感染症には十分注意してください

## 子育てサロン すこやかルーム



お子さんを安全に遊ばせながらパパママ友を作り、楽しくおしゃべりをして過ごしませんか。毎月お誕生会も行いますよ

日にち：5月17日（金）

時間：10：00～11：30

場所：姫治地区センター 研修室

対象者：未入園のお子さんと保護者の方

注意：申し込みはいりません

次回：6月21日（金）



## 歌声サロン姫治

日にち：5月13日（月）

時間：13：30～15：00

場所：下切下公民館 和室

参加費：1回 500円

次回：6月3日（月）



状況により中止または変更になる場合があります。  
これらの事業は、赤い羽根共同募金を活用しています。