

資料 1

可児市内における美濃加茂市コミュニティバスの運行について

美濃加茂市コミュニティバス「あい愛バス」再編運行について

天狗山-可児川駅線(仮称)

1. 背景

少子高齢化、人口減少、モータリゼーションの進展により、公共交通の利用者は減少しています。その一方、地域住民の移動手段の確保、住みやすく・活力に満ちた地域社会の実現に向け、地域公共交通の役割が見直されています。

このような状況の中、美濃加茂市においても、第 5 次総合計画の基本目標「快適でこちよく定住できるまちをつくります」のもと、平成 27 年度に美濃加茂市の公共交通の基本計画となる美濃加茂市地域公共交通網形成計画を作成し、美濃加茂市の交通将来像を「安全で便利に移動できる公共交通をみんなで育み、こちよく定住できるまち」としました。この計画の中では、鉄道、路線バス、コミュニティバス及びタクシー等の交通機関が相互に連携し、市民の生活行動やニーズに応じた公共交通ネットワークを形成することで、「安全で便利に移動できる公共交通をみんなで育み、こちよく定住できるまち」を目指すこととしています。

公共交通は、①安心して住み続けるため、②コミュニティづくりと安心安全のため、③健康増進のため、④街なかのにぎわいの創出のため、⑤環境負荷の低減のためなど、高齢者や子どもたちへの移動手段の確保だけでなく、幅広い効果が期待できる手段であり、まちづくりのための重要な一つ的手段となってきました。

美濃加茂市では、多くの人が自動車で移動していますが、高齢になると自分で運転することが困難になってきます。また、ひとり暮らしの高齢者や高齢者のみの世帯では、家族などに送迎を頼むことも難しくなってきます。

このような人々の移動手段として、その役割を期待されているのが公共交通であり、さらに、高齢者だけでなく、子どもたちの移動手段にもなります。公共交通が充実していることで、自動車を運転できない人の生活に必要な移動手段が確保され、外出機会の増加にもつながります。このように公共交通の充実は、美濃加茂市の子どもからお年寄りまでが安心して住め、また、いつまでも住み続けるために必要不可欠であります。

美濃加茂市においては、これから本格的な高齢社会を迎えるにあたり、買い物や通院で使う移動手段としてはもちろん、美濃加茂市が目指す「快適でこちよく定住できるまち」や交通将来像である「安全で便利に移動できる公共交通をみんなで育み、こちよく定住できるまち」の実現などに向け、これからの美濃加茂市のまちづくりのため、移動手段であるコミュニティバス「あい愛バス」を再編し、「こちよく定住できるまち」を市民の皆さんと共に目指します。

2. 可児市に新設する目的

市民アンケートや地域懇談会を開催し、市民からは美濃加茂市と可児市をつなげて欲しいという要望が多数ありました。そのなかでも特に、名古屋鉄道広見線につなげて欲しいという要望が多数あり、検診などでの利用者の多い可児とうのう病院にも行くことができるため、名鉄可児川駅方面に「あい愛バス」の運行をする計画となりました。

3. 運行概要

- ワゴンタイプ車両1台で運行(予備車両1台あり)
- 毎日運行(12月31日から1月2日までを除く)
- 便数は、1日7便
- 運行頻度は、概ね90分に1本を確保
- 運行時間帯は、概ね午前7時から午後7時まで
- 美濃太田駅を結び、各地域内の主要施設へのアクセス需要に対応
- 公共交通軸との競合の回避に留意
- 社会的な状況やバスの利用実態、市民ニーズなどに留意
- ダイヤは、JR高山線、JR太多線、長良川鉄道、東鉄バスなどにおいて概ね接続が可能

4. 路線

車両	路線名 ※仮称		距離 (km)	所要時間 (分)		運行 頻度 (分)	日便数 (本)
①ワゴン	逍遙線 (太田・加茂野方面)		29.3	77		90	8
②ワゴン	左右吉線 (古井・下米田方面)		28.6	77		90	8
③ワゴン	フルーツ線	(山之上方面)	17.1	40	80	90	8
		(蜂屋方面)	17.7	40			8
④ワゴン	正眼寺線 (蜂屋・伊深・三和方面)		32.7	79		90	8
⑤ワゴン	ほたる線 (蜂屋・山之上・三和方面)		31.9	77		90	8
⑥バス	まちなかぐるっと線		12.6	37	71	90	8
	文化の森公園線		12.0	34			6
⑦ワゴン	天狗山ー	(可児川駅方面)	11.7	34	73	90	7
	可児川駅線	(森山団地方面)	13.5	39			8

5. 路線図

【別紙 1】 あい愛バス全路線

【別紙 2】 天狗山-可児川駅線(可児川駅・森山団地方面)

6. 運行ダイヤ

【別紙 3】 天狗山-可児川駅線

7. 車両

項目	内容
車名	日産NV350 キャラバン コミュニティバス
仕様	特別仕様車
エンジン	ディーゼル
定員	13人
長さ	5,230mm
幅	1,880mm
高さ	2,285mm
車両重量	2,350kg
車両総重量	3,065kg
最小回転半径	6.0m

8. 運賃

項目	運賃(案)	備考
一般	100円	
中学生以下	無料	
知的・身体・精神障がい者	無料	
障がい者の介護者1名まで	無料	
回数券 100円券 11枚	1,000円	販売は車内ほか
定期券(1カ月)	3,000円	販売は市役所ほか
定期券(1カ月)65歳以上	2,000円	

9. 試験運行

少しでも早いサービスの提供と10月からの再編運行についてPRするため、試験運行を実施する。

○運行路線 正眼寺線(蜂屋・伊深・三和方面)、ほたる線(蜂屋・山之上・三和方面)、まちなかぐるっと線、天狗山－可児川駅線(可児川駅方面)

○運行時期 6月1日から9月30日までの毎日運行

○運賃 無料

○運行ダイヤ

路線	正眼寺線 ほたる線	まちなかぐるっと線	天狗山－可児川駅線 (可児川駅方面)
1便	07:50→09:10	09:20→10:00	09:30→10:00
2便	10:50→12:10	12:20→13:00	—
3便	15:10←13:50	13:40←13:00	—
4便	18:20←17:00	16:50←16:10	16:50←16:20

天狗山—可児川駅線	所要時間 (分)	①	②	③	④
美濃太田駅北口	-	7:00	-	9:28	10:58
美濃太田駅南口	4	7:04	-	9:32	11:02
ブラザちゅうたい	2	7:06	-	9:34	11:04
名鉄可児川駅	9	7:15	-	9:43	11:13
とうのう病院	1	7:21	-	9:44	11:14
花木センター	3	7:24	-	9:47	11:17
ブラザちゅうたい	8	7:32	-	9:55	11:25
美濃太田駅南口	2	7:34	-	9:57	11:27
美濃太田駅北口	4	7:40	8:31	10:01	11:31
田島町1丁目	2	7:42	8:33	10:03	11:33
田島町3丁目(仮称)	2	7:44	8:35	10:05	11:35
加茂農林高校	1	7:45	8:36	10:06	11:36
加茂高校北	1	7:46	8:37	10:07	11:37
下中	1	7:47	8:38	10:08	11:38
田畑西	1	7:48	8:39	10:09	11:39
法務局南(仮称)	1	7:49	8:40	10:10	11:40
法務局北	1	7:50	8:41	10:11	11:41
美濃加茂高校	1	7:51	8:42	10:12	11:42
サンスポーツランド	2	7:53	8:44	10:14	11:44
森山団地北(仮称)	2	7:55	8:46	10:16	11:46
森山団地	1	7:56	8:47	10:17	11:47
天狗山下	1	7:57	8:48	10:18	11:48
古井駅	2	7:59	8:50	10:20	11:50
天狗山下	3	8:02	8:53	10:23	11:53
森山団地	1	8:03	8:54	10:24	11:54
森山団地北(仮称)	1	8:04	8:55	10:25	11:55
サンスポーツランド	2	8:06	8:57	10:27	11:57
美濃加茂高校	2	8:08	8:59	10:29	11:59
法務局北	1	8:09	9:00	10:30	12:00
法務局南(仮称)	1	8:10	9:01	10:31	12:01
田畑西	1	8:11	9:02	10:32	12:02
下中	1	8:12	9:03	10:33	12:03
加茂高校北	1	8:13	9:04	10:34	12:04
加茂農林高校	1	8:14	9:05	10:35	12:05
田島町3丁目(仮称)	1	8:15	9:06	10:36	12:06
田島町1丁目	2	8:17	9:08	10:38	12:08
美濃太田駅北口	2	8:19	9:10	10:40	12:10
	72	1:19	0:39	1:12	1:12
		0:12	0:18	0:18	0:57

※1便目は可児川駅で5分、美濃太田駅北口で2分待機

拘束時間	12:09
運転時間	9:10
休憩時間	2:59

天狗山—可児川駅線	所要時間 (分)	⑤	⑥	⑦	⑧	⑨
美濃太田駅北口	-	-	13:58	15:38	17:08	18:30
田島町1丁目	2	-	14:00	15:40	17:10	18:32
田島町3丁目(仮称)	2	-	14:02	15:42	17:12	18:34
加茂農林高校	1	-	14:03	15:43	17:13	18:35
加茂高校北	1	-	14:04	15:44	17:14	18:36
下中	1	-	14:05	15:45	17:15	18:37
田畑西	1	-	14:06	15:46	17:16	18:38
法務局南(仮称)	1	-	14:07	15:47	17:17	18:39
法務局北	1	-	14:08	15:48	17:18	18:40
美濃加茂高校	1	-	14:09	15:49	17:19	18:41
サンスポーツランド	2	-	14:11	15:51	17:21	18:43
森山団地北(仮称)	2	-	14:13	15:53	17:23	18:45
森山団地	1	-	14:14	15:54	17:24	18:46
天狗山下	1	-	14:15	15:55	17:25	18:47
古井駅	2	-	14:17	15:57	17:27	18:49
天狗山下	3	-	14:20	16:00	17:30	18:52
森山団地	1	-	14:21	16:01	17:31	18:53
森山団地北(仮称)	1	-	14:22	16:02	17:32	18:54
サンスポーツランド	2	-	14:24	16:04	17:34	18:56
美濃加茂高校	2	-	14:26	16:06	17:36	18:58
法務局北	1	-	14:27	16:07	17:37	18:59
法務局南(仮称)	1	-	14:28	16:08	17:38	19:00
田畑西	1	-	14:29	16:09	17:39	19:01
下中	1	-	14:30	16:10	17:40	19:02
加茂高校北	1	-	14:31	16:11	17:41	19:03
加茂農林高校	1	-	14:32	16:12	17:42	19:04
田島町3丁目(仮称)	1	-	14:33	16:13	17:43	19:05
田島町1丁目	2	-	14:35	16:15	17:45	19:07
美濃太田駅北口	2	13:07	14:37	16:17	17:47	19:09
美濃太田駅南口	4	13:11	14:41	16:21	17:51	-
ブラザちゅうたい	2	13:13	14:43	16:23	17:53	-
名鉄可児川駅	9	13:22	14:52	16:32	18:02	-
とうのう病院	1	13:23	14:53	16:33	18:03	-
花木センター	3	13:26	14:56	16:36	18:06	-
ブラザちゅうたい	8	13:34	15:04	16:44	18:14	-
美濃太田駅南口	2	13:36	15:06	16:46	18:16	-
美濃太田駅北口	4	13:40	15:10	16:50	18:20	-
	72	0:33	1:12	1:12	1:12	0:39
		0:18	0:28	0:18	0:10	-

あい愛バス 全路線

凡 例	
□	駅
○	バス停
路線名	
	まちなかぐるっと線
	文化の森公園線
	遊湯線 (太田・加茂野方面)
	遊湯線 (太田・加茂野方面) (朝)
	左右吉線 (古井・下米田方面)
	フルーツ線 (山之上・猿屋方面)
	正殿寺線 (猿屋・伊深・三和方面)
	ほたる線 (猿屋・山之上・三和方面)
	天狗山-可児川駅線 (可児川駅・森山団地方面)

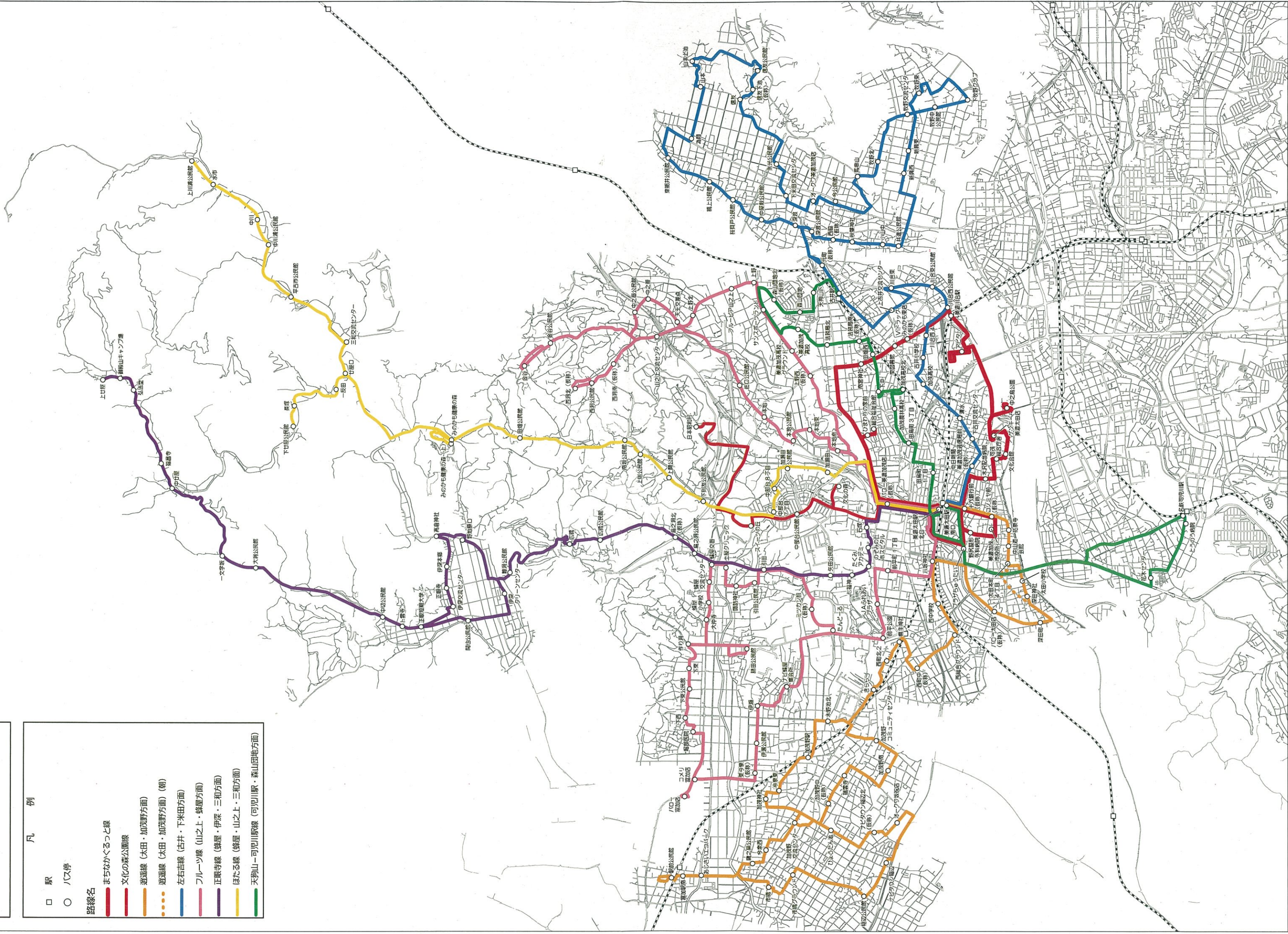

天狗山-可児川駅線(可児川駅・森山団地方面)

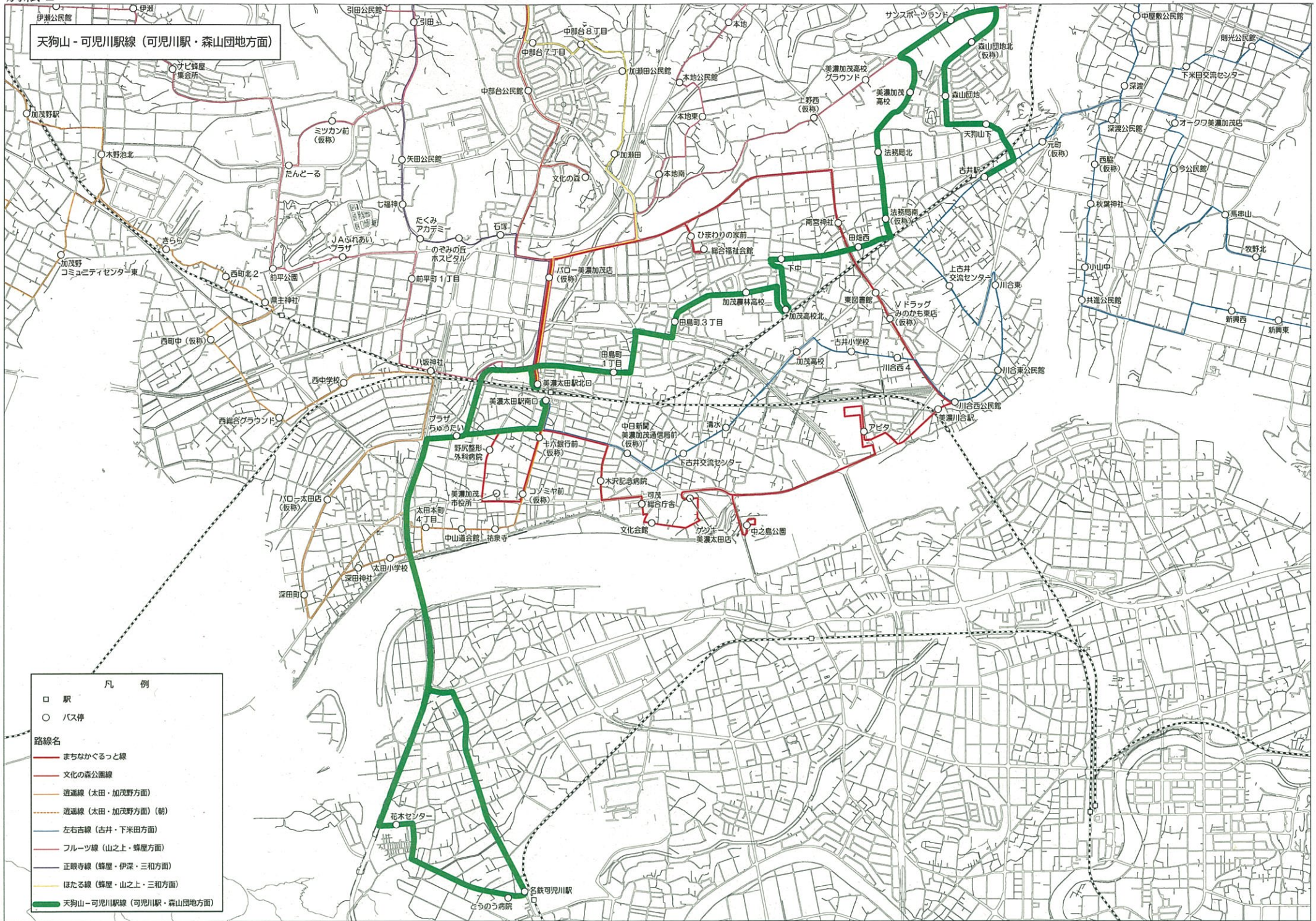

- 凡 例
- 駅
 - バス停
- 路線名
- まちなかぐるっと線
 - 文化の森公園線
 - 遊園線(太田・加茂野方面)
 - 遊園線(太田・加茂野方面)(朝)
 - 左右吉線(古井・下米田方面)
 - フルーツ線(山之上・蜂屋方面)
 - 正眼寺線(蜂屋・伊深・三和方面)
 - ほたる線(蜂屋・山之上・三和方面)
 - 天狗山-可児川駅線(可児川駅・森山団地方面)