

# お知らせ

## 旬タイム

【市役所】〒509-0292 広見一丁目1番地 ☎01111  
ホームページ <http://www.city.kani.lg.jp/>

### 催し・講座

**問** 輝ける私の応援講座「迷ったときは話してみよう♡心スッキリしていますか？」  
人づくり課

最近、人とたわいもない話をしていますか。全て自分で解決しようと考えていませんか。話すことから、迷ったときのヒントを学びます。  
日時 10月7日(土) 午後1時30分～3時  
場所 広見公民館ゆとりシア  
講師 安田典子さん(NPO法人くす

月10日、17日、24日、12月1日  
③土曜日コース 10月21日、28日、11月4日、11日、18日、25日  
時間 ①③午前9時～正午  
②午後1時～4時  
定員 各8人(抽選)  
参加費 2万1500円  
申込締切 10月7日(土)  
**トロボ玉基礎講座(全4回)**  
花模様のトロボ玉を作ります。  
期日 ①水曜日コース 10月25日、11月1日、8日、15日  
②日曜日コース 10月29日、11月5日、12日、19日  
時間 午前9時～正午  
定員 ①8人 ②4人(いずれも抽選)  
参加費 1万円  
申込締切 10月7日(土)  
**共通事項**  
場所 わくわく体験館(塩河)  
対象者 一般人  
申込方法 電話または窓口

**ガラスフェスタ**  
**問** わくわく体験館 ☎15115  
受講生のガラス作品をお値打ち価格で販売するコーナーをはじめ、ガラス工芸ちよこっと体験(無料)、吹きガラス実演、かき氷などの無料サービス、お楽しみ抽選会などがあります。  
日時 9月17日(日) 午前9時～午後

くす理事長  
定員 30人(先着順)  
参加費 無料  
申込方法 講座名、氏名、電話番号を、電話 ☎1376、[hitozkuri@city.kani.lg.jp](mailto:hitozkuri@city.kani.lg.jp) のメールから申し込む  
※無料託児あり(未就学児、先着15人)。希望者は子の氏名、年齢、性別を9月29日(金)までにお知らせください。



安田典子さん

### 介護基礎研修会

**問** 高齢福祉課  
高齢者への接し方や介助の方法など、自宅や地域で介護をする上で必要な介護の基礎知識・技術を学びます。  
期日 9月26日(火)、10月4日(水)の全2回  
時間 午前9時30分～正午  
場所 福祉センター(今渡)  
内容 介護保険制度、高齢者の心と体、杖歩行の介助、車椅子の扱い方、ベッドへの移乗の仕方など  
対象者 一般人

3時  
場所 わくわく体験館(塩河)

**メタボ予防教室**  
**問** 健康増進課  
メタボと糖尿病を予防・改善するための講習会です。  
**運動編**  
家庭でできる簡単な運動を体験します。

| 期日       | 内容                                 | 申込締切     |
|----------|------------------------------------|----------|
| 10/10(火) | 講話=糖尿病について知ろう<br>運動=家庭でもできる簡単ストレッチ | 10/3(火)  |
| 11/14(火) | 講話=運動の効果について<br>運動=簡単ストレッチとリズム体操   | 11/7(火)  |
| 12/19(火) | 運動=ストレッチと簡単筋力トレーニング                | 12/12(火) |

時間 午後1時30分～3時  
場所 総合会館(市役所向かい)  
対象者 一般人  
定員 各25人(先着順。4～6月の運動編に参加していない人を優先します)  
参加費 無料

定員 30人(先着順)  
参加費 無料  
申込締切 9月21日(木)

**ガラス工芸講座**  
**問** わくわく体験館 ☎15115  
**鍛造講座**  
鉄を加熱し、ハンマーで叩き、加工成形してランプのベースと吹きガラスのランプを作ります。  
期日 10月1日(日)  
時間  
○Aコース 午前9時～午後2時30分  
○Bコース 午前10時30分～午後4時  
定員 各6人(抽選)  
参加費 9000円  
申込締切 9月20日(水)



**ステンドグラス基礎講座(全6回)**  
ステンドグラスの技法を学びながら、クリスマスツリーを作ります。  
期日  
①木曜日コース 10月19日、26日、11月2日、9日、16日、30日  
②金曜日コース 10月20日、27日、11

持ち物 飲み物、タオル(手ぬぐいくらいの大きさ)  
申込開始 9月11日(月)

**食事編**  
講話と調理実習で、糖尿病を予防するためのポイントを伝えます。  
日時 10月24日(火) 午前9時30分～正午  
場所 総合会館(市役所向かい)  
献立 チキンソテー、マトソース、ホウレン草のナムル、春雨スープ、デザート  
対象者 一般人  
参加費 3000円  
持ち物 エプロン、三角巾、手ふき、筆記用具  
申込締切 10月10日(火)

**ひきこもりに関する相談会**  
**問** 可茂保健所健康増進課保健予防係 ☎31111  
ひきこもり地域支援コーディネーターや精神科医による個別相談です。事前の申し込みが必要です。  
期日 10月13日(金)  
場所 可茂保健所(美濃加茂市)  
対象者 県内在住の18～40歳くらいのひきこもりがちな人またはその家族  
定員 6人  
参加費 無料  
申込締切 10月3日(火)

## 広告

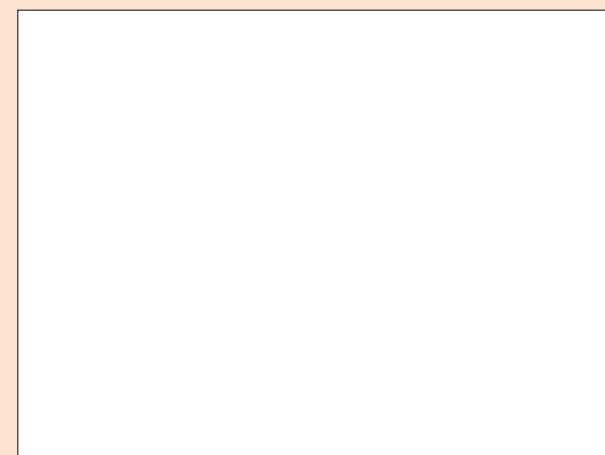
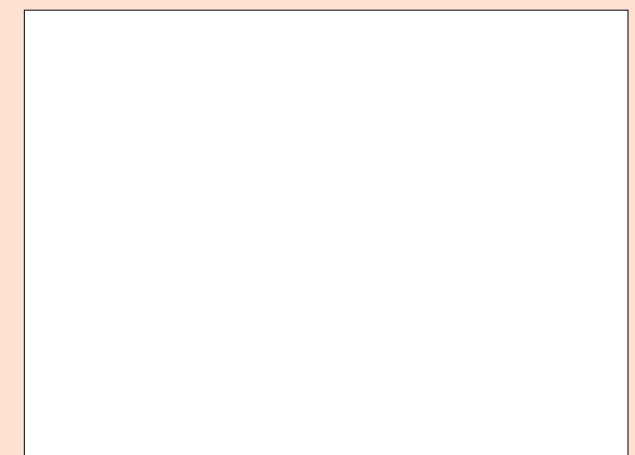

## 広告

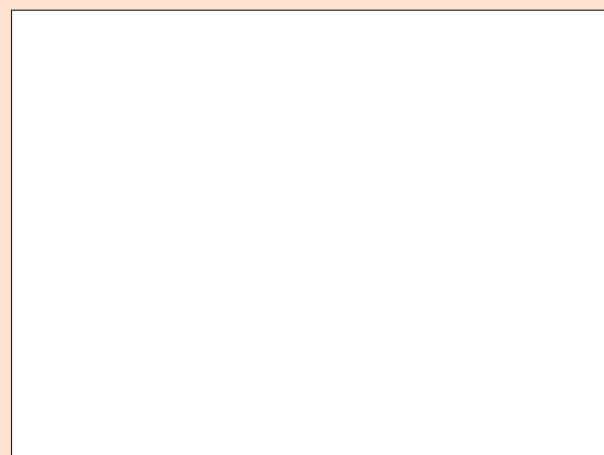

### 「広報かに」に広告を掲載しませんか

広報かのにの広告を募集しています。発行部数32,600部の広報かのを、会社やイベントのPRに活用してみませんか?

発行回数 毎月1回(1日発行)

| 掲載位置   | 中面(2色刷り)   | 裏表紙(4色刷り)  |
|--------|------------|------------|
| 枠の大きさ  | 縦6cm×横8cm  | 縦13cm×横9cm |
| 募集枠数   | 8枠         | 4枠         |
| 料金(税込) | 1枠 20,000円 | 1枠 70,000円 |

申込・問合先 広報課

**子育てサポーター養成講座**

子育て支援課

子育て支援に役立つ知識やスキルを幅広く学べる全4回の講座です。

| 期日       | テーマ                            | 講師(敬称略)               |
|----------|--------------------------------|-----------------------|
| 10/3(火)  | 子どもの世界にとびこもう～子どもの遊びと発達の不思議～    | 中部学院大学短期大学部 准教授 平松喜代江 |
| 10/13(金) | 乳幼児のあそびえとせとら～実践を通して乳幼児の世界に触れる～ | 中部学院大学短期大学部 助教 明石英子   |
| 10/25(水) | 子どもと家族、それぞれの育ちを理解しよう           | 市いじめ防止専門委員会 委員 水野香代   |
| 10/31(火) | 赤ちゃん学から探る子育て・子育て支援のヒント         | 中部学院大学 准教授 水野友有       |

時間 午前10時～正午(第4回は午前9時45分開始)  
場所 市役所4階第1会議室  
対象者 子育てサポーターとして活動している人、活動に興味を持っている人  
定員 50人(先着順)  
参加費 無料  
申込方法 氏名、住所、電話番号、生年月日を電話、FAX⑥6751または

日時 10月15日(日) 午後1時30分～3時  
場所 久々利公民館  
講師 唐澤昌宏さん(東京国立近代美術館工芸課長)  
定員 100人  
参加費 無料(申込不要)

**スポーツ教室**

問 体育連盟 ☎8600

ゆつたりヨガ教室  
期日 10月24日～11月28日の毎週火曜日(全6回)  
時間 午前9時45分～10時45分  
定員 20人(先着順)  
受講料 2700円  
リフレッシュ・フットセラピー教室  
期日 10月11日～11月22日の毎週水曜日(全7回)  
時間 午後7時30分～8時30分  
定員 20人(先着順)  
受講料 3150円  
ストレッチ解消!格闘技エクササイズ教室  
期日 10月5日～11月16日の毎週木曜日(全7回)  
時間 午後1時30分～2時30分  
定員 20人(先着順)  
受講料 3150円

共通事項  
場所 錬成館(谷迫園)  
対象者 一般成人

☐kosodate@city.kani.lg.jpで申し込む  
申込期間 9月11日(月)～20日(水)

**たのしい健康教室**

健康増進課

可児市健康づくり運動普及推進協議会は、健康づくりに関する基礎知識を学ぶ教室(全4回)を開催します。

| 期日       | 時間             | 場所     | 内容                                           |
|----------|----------------|--------|----------------------------------------------|
| 10/30(月) | 午前9時～11時30分    | 総合会館   | お口の手入れから健康づくり<br>講師=奥村美雪さん(歯科衛生士)            |
| 11/6(月)  | 午前8時～午後4時      | 中恵土公民館 | 南ひだ健康道場(下呂市)での森林浴・ウォーキング(バス移動、雨天中止)          |
| 11/13(月) | 午前9時30分～11時30分 | 総合会館   | 若々しさを保つ健康体操<br>講師=金子真美さん(健康運動指導士)            |
| 11/20(月) | 午前9時30分～正午     | 総合会館   | カローリングで仲間づくり<br>講師=石神正昭さん(日本カローリング・インストラクター) |

対象者 市内在住または在勤の人  
定員 25人(抽選)  
参加費 無料  
申込方法 はがきに「たのしい健康教室参加希望」氏名、住所、生年月日、性別、電話番号を記入し郵送する

**体力づくりをしてみませんか**

問 B&G海洋センター ☎8603

トレーニングルームを利用するには、事前に講習会の受講が必要です。  
日時  
○10月6日(金) 午後7時～9時  
○10月14日(土) 午後7時～9時  
○10月19日(木) 午後1時30分～3時30分  
○10月24日(火) 午後7時～9時  
※受け付けは開始時間の10分前まで。  
場所 市運動公園ウエイトリフティング場(坂戸)  
対象者 高校生以上の人(子ども連れの参加は不可)  
定員 各24人  
受講料 2100円(一般は6回分、高校生は12回分の利用回数券を含む)  
持ち物 運動服、室内用靴  
申込方法 電話または窓口  
申込開始 9月21日(木)

**なるほど!NPO**

問 かにNPOセンター ☎1222

SDGs(持続可能な開発目標)をテーマに、地域の課題と世界の課題のつながりを考える勉強会です。

申込締切 10月6日(金) 必着

**国際陶磁器フェスティバル美濃17**

問 同フェスティバル実行委員会 ☎0572-4111

土と炎の国際交流をテーマにした世界最大級の陶磁器の祭典です。関連事業として荒川豊蔵資料館や人間国宝加藤孝造展を開催する瑞浪市陶磁資料館など7施設の共通入場券を販売します。

期間 9月15日(金)～10月22日(日)  
場所 セラミックパークMINO(多治見市)他  
対象施設 荒川豊蔵資料館、セラミックパークMINO、岐阜県現代陶芸美術館(多治見市)、多治見市美濃焼ミュージアム、多治見市モザイクタイルミュージアム、瑞浪市陶磁資料館、土岐市美濃陶磁歴史館  
前売券販売場所 右記対象施設、可児郷土歴史館、人づくり課、各種プレイガイド  
前売券 1200円(当り券は大人1500円、65歳以上1300円。いずれも高校生以下は無料)

**秋の無料感謝DAY**

問 花フェスタ記念公園 ☎7373

日ごろの感謝の気持ちを込めて、入

日時 9月27日(水) 午後7時～9時  
場所 かにNPOセンター(JR可児駅西、総合会館分室内)  
対象者 一般成人  
定員 20人(先着順)  
受講料 500円  
申込方法 氏名、住所、電話番号を電話または☎1250、☐knc@kani-npo.jpで申し込む  
申込締切 9月25日(月)

**もしもに備える防災食教室**

問 健康増進課

可児市食生活改善推進協議会が開催する教室です。パックフッキングなどを覚えて、災害に備えましょう。

| 期日      | 場所     | 定員(先着順) | 申込締切    |
|---------|--------|---------|---------|
| 9/22(金) | 帷子公民館  | 20人     | 9/15(金) |
| 9/26(火) | 下恵土公民館 | 20人     | 9/19(火) |
|         | 平牧公民館  | 16人     |         |
| 9/27(水) | 土田公民館  | 20人     | 9/20(水) |
|         | 桜ヶ丘公民館 | 20人     |         |

時間 午前9時30分～午後1時  
対象者 一般成人

園無料で内容盛りだくさんのイベントを開催します。

期日 9月23日(祝)、24日(日)  
開園時間 午前9時～午後5時  
場所 花フェスタ記念公園(瀬田)  
内容 ピカピカ光る泥だんご作り、地元の美味しいものが集まる旨いもの広場、なりきり撮影会など

**特別展「染野コレクションより『荒川志野』に魅せられて」**

問 可児郷土歴史館 ☎0211

東京国立近代美術館と山口県立萩美術館・浦上記念館が所蔵する染野義信コレクションの豊蔵作品を集めた企画展です。

期間 10月6日(金)～12月3日(日)  
期間中の休館日 毎週月曜日(10月9日は開館、10月10日、11月24日)  
時間 午前9時30分～午後4時  
場所 荒川豊蔵資料館  
入館料 一般200円(高校生以下は無料)

**ギャラリートーク**

学芸員が展示を案内します。  
期日 11月3日(祝)、23日(祝)  
時間 午後1時30分(約40分)  
講演会「荒川豊蔵作品の魅力」  
豊蔵作品の中核を担う染野コレクションを中心に、作品の魅力について話します。

受講料 1食300円  
持ち物 エプロン、三角巾、手ぶき、筆記用具、家庭の味噌汁100cc程度  
申込開始 9月4日(月)  
※グループでの申し込みはご遠慮ください。

**経営セミナー、事業承継セミナー**

問 可児商工会議所 ☎0011

経営セミナー  
経営計画の策定や従業員の働き方改革などを各分野の専門家から学びます。  
期日 10月10日、17日、24日の各火曜日(全3回)  
時間 午後6時30分～8時30分  
場所 総合会館(市役所向かい)  
対象者 経営者など  
定員 30人(先着順)  
受講料 無料  
事業承継セミナー  
中小企業診断士と公認会計士による全5回の講座です。  
期日 11月1日(水)、13日(月)、15日(水)、20日(月)、22日(水)  
時間 午後7時～9時30分  
場所 総合会館(市役所向かい)  
対象者 事業者  
定員 40人(先着順)  
受講料 無料

申込締切 10月20日(金)



## 納税通知書用封筒の裏面広告を募集

問 税務課

|       |                       |                   |
|-------|-----------------------|-------------------|
| 封筒の名称 | 納税通知書送付用封筒            |                   |
| 用途    | 納税通知書を送付する際に使用        |                   |
| 封筒の規格 | 縦110mm×横215mm 窓あき封筒   |                   |
| 封筒の種類 | 固定資産税・都市計画税納税通知書送付用封筒 | 市民税・県民税納税通知書送付用封筒 |
| 送付枚数  | 約40,000枚              | 約21,000枚          |
| 送付時期  | 平成30年4月上旬             | 平成30年6月上旬         |
| 掲載箇所  | 封筒裏面の市が指定する箇所         |                   |
| 色数    | 市が指定する1色              |                   |
| 枠数    | 1枠(共通)                |                   |
| 広告の規格 | 縦65mm×横100mm          |                   |
| 広告掲載料 | 60,000円(税込)           |                   |

**申込方法** 市ホームページ掲載の申込書に広告原稿案を添付し、窓口または郵送で申し込む

**申込締切** 10月2日(月)午後5時必着

**その他**

・広告掲載には一定の要件、基準があります。詳細は市ホームページの取扱要綱および募集要項をご確認ください

・広告を掲載していない封筒を一部併用することがあります

**健康づくり教室体験**  
手指を動かし声を出すことで脳活、認知症予防につながります。  
**期日** 10月20日、11月24日、12月22日の各金曜日(全3回)  
**時間** 午前11時15分～正午  
**対象者** 65歳以上の  
**定員** 15人(先着順)

**受講料** 9000円  
**持ち物** タオル、飲み物  
**共通事項**  
**場所** 福祉センター(今渡)  
**申込方法** 教室名、氏名、年齢、電話番号を電話または窓口で伝える  
**申込期間** 9月15日(金)～29日(金)  
**受付時間** 平日の午前9時～午後5時

## 市職員を募集します 問 秘書課

平成30年4月採用予定の職員を募集します。詳細は市ホームページなどの試験案内をご確認ください。

○一般職

| 区分 | 職種    | 年齢                | 採用人数 | 学歴・資格                                                                                                                                  |
|----|-------|-------------------|------|----------------------------------------------------------------------------------------------------------------------------------------|
| H  | 福祉支援員 | 昭和57年4月2日以降に生まれた人 | 若干名  | 次のいずれかに該当する人<br>・特別支援学校教諭免許を有する人(来年3月までに取得見込みの人を含む)<br>・小学校教諭免許を有し、特別支援教育の職務経験が2年以上ある人<br>・保育士資格または幼稚園教諭免許を有し、障がい児の発達支援に関わった経験が2年以上ある人 |
| I  | 一般事務職 | 昭和62年4月2日以降に生まれた人 | 若干名  | 大学卒業程度の学力を有し、精神保健福祉士または社会福祉士の資格を有する人(来年3月までに取得見込みの人を含む)                                                                                |

○一般職の任期付き職員(平成30年4月1日～平成33年3月31日)

| 区分 | 職種      | 年齢                | 採用人数 | 学歴・資格                                                       |
|----|---------|-------------------|------|-------------------------------------------------------------|
| J  | 精神保健福祉士 | 昭和43年4月2日以降に生まれた人 | 1人   | 次の要件を全て満たす人<br>・精神保健福祉士の資格を有する人<br>・精神保健福祉士としての職務経験が5年以上ある人 |

**申込期間** 9月1日(金)～22日(金)

**申込方法** 秘書課で配布する申込書に必要事項を記入し、平日の午前8時30分から午後5時15分までに同課へ持参または郵送する(申込書は市ホームページからダウンロードもできます)

## 問 コモンセンス・ペアレンティング

子育て支援課

子どものコミュニケーションのとり方や、子どもに伝わる効果的なしつけの方法を具体的に学びます。

**日時** 10月1日(日)午前10時～正午

**場所** 総合会館(市役所向かい)

**講師** 香川芳美さん(オツジヒューマンネット代表)

**演題** 教えます!あなたと子どもの関係を变える法則!楽しい!簡単!ほめて育てる効果的なしつけ

**入場料** 無料

**申込方法** 氏名、住所、電話番号を電話または☎kosodate@city.kani.lg.jpのいずれかで申し込む

**申込締切** 9月25日(月)

※無料託児あり(未就園児。先着15人。希望者は子の氏名、年齢を申し込み時にお知らせください。)

**連続講座(全7回)**

**期日** 10月30日、11月6日、20日、27日、12月11日、18日、平成30年1月22日の各月曜日

**時間** 午前10時～正午

**場所** 広見公民館ゆとりピア他

**参加資格** 市内在住の子どもの保護者で全回参加できる人

**定員** 12人(先着順)

**受講料** 2160円

**申込方法** 電話または窓口

## 募集

デイキャンプのボランティアを募集

問 こんぺいとんの村瀬さん

☎090(8671)0499

子どもの社会参加を支援するこんぺいとは、発達障がい児(者)とプレイ

**申込開始** 10月2日(月)  
※託児あり(未就園児。1回200円。希望者は子の氏名、年齢などを申し込み時にお知らせください。)

## カルチャー・運動教室

問 福祉センター ☎5329

**パソコン教室(ワード基礎編)**

初心者向けのパソコン教室です。10月6日に無料説明会を行います。興味のある人は参加してください。

**期日** 10月13日、20日、11月3日、10日、17日、24日、12月1日、8日、15日の各金曜日(全9回)

**時間** 午前10時～11時

**対象者** 一般成人

**定員** 10人(先着順)

**受講料** 9000円

**持ち物** ノートパソコン、筆記用具

**優しいピラティス体験**

骨盤を整えることで正しい姿勢を保ち、肩こりや腰痛予防につながります。

**期日** 10月4日、11日、18日、11月1日、15日、29日、12月6日、13日、20日の各水曜日(全9回)

**時間** 午前9時45分～11時15分

**対象者** 一般成人

**定員** 20人(先着順)

**受講料** 9000円

**持ち物** ヨガマット(バスタオル可)、タオル、飲み物

## 問 粉じん作業従事者特別教育講習会

東濃産業労働協会

☎0572(4)4595

**粉じん作業従事者特別教育講習会**

**日時** 9月22日(金)午前9時45分～午後5時

**場所** セフトピア土岐(土岐市)

**受講料** 6600円

**定員** 100人(先着順)

**申込締切** 9月15日(金)

**小型移動式クレーン運転技能講習会**

**期日** ○学科Ⅱ9月20日(水)、21日(木)の2日間

○実技Ⅱ9月22日(金)、25日(月)のうち指定する1日

**場所** ○学科Ⅱ多治見美濃焼卸センター(多治見市)

○実技Ⅱ岐阜クレーン教習所(瑞穂市)

**受講料** 2万5100円

## 問 第18回環境フェスタに参加しよう

環境課

環境パートナーシップ・可児は、平成30年2月25日(日)に広見公民館ゆとりピアで開催する環境フェスタの参加団体を募集します。

**対象** 市民団体、自治会、事業者など

**内容** 次のいずれかに当てはまるもの

・環境保全活動の様子やその成果など環境に関するこの展示

・地産地消などをテーマにした物販

・エントランスホール(150席ほど)を利用したセミナーなどの開催

**参加費** 無料

**申込方法** 環境課に備え付けの申込書を提出する(申込書と募集要項は市ホームページからダウンロードもできます)

※申し込み多数の場合は、選考の上決定します。

※環境フェスタの趣旨に合わないものなどはお断りする場合があります。

**申込締切** 9月29日(金)

案内

工事の予定  
各担当課

| 工事名                         | 場所   | 終了予定       | 交通規制            | 問合せ先  |
|-----------------------------|------|------------|-----------------|-------|
| 平成29年度上水道舗装復旧その1工事          | 矢戸ほか | 12月15日     | 片側交互通行および全面通行止め | 水道課   |
| 平成29年度土田渡多目的広場整備工事          | 土田   | 平成30年2月28日 | なし              | 都市整備課 |
| 市道9号線舗装修繕工事                 | 土田   | 11月30日     | 片側交互通行          | 土木課   |
| 中区配水場耐震補強修繕その2工事            | 瀬田   | 平成30年3月2日  | なし              | 水道課   |
| ポンプ場耐震補強修繕工事                | 大森   | 平成30年2月28日 | なし              | 水道課   |
| 可児駅前「子育て・健康・にぎわい空間」施設上空通路工事 | 下恵土  | 11月12日     | 全面通行止め          | 施設住宅課 |

いきいき長寿のつどい

75歳を迎える皆さんに楽しいひとときを過ごしていただく「可児市いきいき長寿のつどい」を開催します。  
日時 10月5日(木) 午後1時～

場所 文化創造センター・アール  
内容 祝賀式典、アトラクションなど  
対象者 昭和17年4月2日から昭和18年4月1日までに生まれた人  
※対象者には8月上旬に招待状とチラシをお送りしています。

花いっぱい運動  
第26回花壇コンクールの結果  
問 都市整備課



市長賞の古瀬自治会の花壇

- 入賞自治会
- 市長賞 古瀬自治会
  - 議長賞 今渡自治会
  - 優秀賞 栄町自治会、長坂自治会、若葉自治会、清水ヶ丘自治会
  - 特別賞 坂戸自治会

森林・環境税を活用してオオキンケイギクを防除しました  
問 環境課

特定外来生物に指定されているオオキンケイギクが市内全域に生息してお

り、防除を進めています。今年度も専門業者による市内5箇所の大規模生息地で作業を行い、約3400mを防除しました。  
市内にはまだ多くのオオキンケイギクが生息しています。引き続き花いっぱい運動などで防除のご協力をお願いします。



防除作業の様子

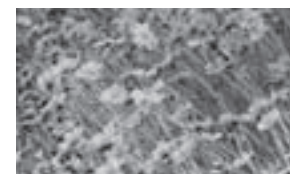

オオキンケイギク

メーターの検針について  
問 上下水道料金課

毎月1日から10日頃までに、市から委託を受けた業者が水道メーターの検針に伺います。

検針時のお願い

- ・メーターボックスの上に物を置いたり、車を停めたりしないでください。
- ・漏水が疑われる場合、検針員が声を掛けさせていただきま。不在の場合はお知らせを投函します。

メーター指示数の端数について

メーターの指示数に小数点第1位以下の端数がある場合の読み方を、8月検針分から「四捨五入」から原則「切

災害協定について 問 防災安全課

市が締結した2つの協定をお知らせします。これらの避難所は市の要請により開設します。また災害状況により開設しない場合があります。開設状況は市ホームページなどで確認してください。

◆多治見市と可児市における越境避難に関する協定

市と多治見市は、隣接する市の指定避難所にも互いに避難することができるように、協定を締結しました。指定する施設への避難が困難な場合には、指定外の避難所への避難も可能です。

可児市から多治見市への避難

| 越境避難地域  | 指定避難施設                       |
|---------|------------------------------|
| 松伏、今    | 南姫小学校 (大藪町1237番地1)           |
| 大森      | 根本小学校 (高根町4丁目6番地5)           |
| 桜ヶ丘     | 北陵中学校 (旭ヶ丘10丁目6番地)           |
| 久々利柿下入会 | たじみ陶生苑 (小名田町小滝5番地411、風水害時のみ) |

多治見市から可児市への避難

| 越境避難地域              | 指定避難施設                                                |
|---------------------|-------------------------------------------------------|
| 姫町、大藪町、大針町、北小木町、松坂町 | 姫治公民館 (第一次避難所)<br>旭小学校 (第二次避難所)                       |
| 希望ヶ丘、小名田町           | 桜ヶ丘公民館 (第一次避難所)<br>桜ヶ丘小学校 (第二次避難所)<br>東可児中学校 (第二次避難所) |

◆災害時におけるゴルフ場施設の利用に関する協定

市と可児市ゴルフ協会加盟7社(8ゴルフ場)は災害が発生した際に、ゴルフ場のクラブハウスなどを避難所施設として利用することができるように協定を締結しました。

| 会社名                  | ゴルフ場施設名               |
|----------------------|-----------------------|
| PGMプロパティーズ株式会社       | 名古屋ヒルズゴルフ倶楽部ローズコース    |
| オリックス・ゴルフ・マネジメント株式会社 | 小萱OGMチェリークリークカントリークラブ |
| 株式会社可児ゴルフ倶楽部         | 富士カントリー可児クラブ可児ゴルフ場    |
|                      | 富士カントリー可児クラブ美濃ゴルフ場    |
| 株式会社 中部国際クラブ         | 中部国際ゴルフクラブ            |
| 愛岐カントリークラブ           | 愛岐カントリークラブ            |
| 東建リゾート・ジャパン株式会社      | 東建塩河カントリー倶楽部          |
| 日本ライン観光開発株式会社        | 日本ラインゴルフ倶楽部           |

臨時休館のお知らせ  
問 可児郷土歴史館 ☎0211  
荒川豊蔵資料館

展示替えのため臨時休館します。  
期間 10月3日(火)～5日(木)

東濃道の駅特産品フェア  
東濃の秋の味覚大集合  
問 県東濃農事務所振興防災課 ☎0572-1111

東濃地域の道の駅による、新鮮野菜や栗きんとん、五平餅などの特産品を販売します。  
日時 9月15日(金) 午前10時～午後3時  
場所 東濃西部総合庁舎(多治見市)

東濃道の駅特産品フェア  
東濃の秋の味覚大集合  
問 県東濃農事務所振興防災課 ☎0572-1111

優待方法 運転免許証など市内在住が分かるものを窓口で提示  
※1人の証明で5人まで割引可。  
※他の割引券との併用・団体利用不可。

- ・幼児(3歳以上) 200円
- ・ナイター営業日限定 特別割引
- 期間 10月7日(土)～9日(祝)
- 入館料(割引後)
- ・大人850円
- ・シルバー(65歳以上) 650円
- ・高校生500円
- ・小中学生350円
- ・幼児(3歳以上) 150円

園庭開放に参加しよう  
問 各保育園、幼稚園

| 場所           | 期日             | 曜日 | 内容                |
|--------------|----------------|----|-------------------|
| 久々利保育園 ☎1512 | 3日、10日、17日、24日 | 火  | 園庭遊び              |
|              | 31日            |    | 園庭遊び、ハロウィングッズを作ろう |
| めぐみ保育園 ☎3932 | 12日、26日        | 木  | 園庭遊び              |
|              | 19日            |    | 園庭遊び、大型絵本の読み聞かせ   |
| 土田保育園 ☎8318  | 11日            | 水  | 園庭遊び、小麦粉粘土遊び      |
|              | 18日、25日        |    | 園庭遊び              |
| 兼山保育園 ☎2102  | 4日、11日、18日     | 水  | 園庭遊び              |
|              | 25日            |    | 園庭遊び、ハロウィンごっこをしよう |
| 瀬田幼稚園 ☎1302  | 11日            | 水  | 園庭遊び、パネルシアター      |

子育てに関して分からないことや不安なことなど、気軽に相談してください。  
10月の予定(雨天中止)



**車椅子ツインバスケット  
ボール中学生大会**

問 福祉課



大会の様子

市内の中学生が、障がいのある人と交流試合をします。皆さん応援に来てください。競技用車椅子の体験もあります。

日時 9月23日(祝) 午前9時30分～午後4時30分

場所 帷子公民館

**みなさんの善意**

次の皆さんから寄付がありました(敬称略)。ありがとうございました。

- 市政全般のため…………… 中井敏道(愛知県)
- 子育てのため…………… 大庭勝浩(愛知県)
- 自然・環境のため…………… 男澤富雄(神奈川県)

**ヘルプマーク利用者に思いやりを**

問 福祉課



ヘルプマーク

県は義足利用者や内部障がいなど「見えない障がい」への理解を周囲に求めるヘルプマークを導入し、無料で配布を始めました。

マーク利用者を見かけたら席を譲るなど、思いやりのある行動をお願いします。

配布場所 市福祉課、可茂県事務所福祉課、県庁障害福祉課

**人権あんしん相談電話相談所を開設**

問 岐阜地方法務局人権擁護課

☎058(245)3181

高齢者や障がい者の人権に関する電話相談です。人権擁護委員や法務局職員が相談に応じます。

期間 9月4日(月)～10日(日)

時間 ○月曜～金曜日 午前8時30分～午後7時  
○土・日曜日 午前10時～午後5時

※上記強化週間以外の日でも、平日の

**裁判所ウェブサイトで案内します**

問 岐阜地方裁判所事務局総務課

☎058(262)5122

裁判所では、皆さんに新しくできた制度や裁判手続きについて知っていただくために、毎月テーマを定めてウェブサイトで案内しています。10月のテーマは「法の日週間を迎えて」です。



↑ウェブサイトはこちら

**お子さまの教育資金を国の教育ローンがサポート**

問 日本政策金融公庫教育ローンコールセンター

☎0570(008656)

国の教育ローンは、高校・大学などに入学・在学する子を持つ家庭を対象とした公的な融資制度です。詳しくは「国の教育ローン」で検索いただくか、お問い合わせください。

融資額 1人につき350万円以内  
金利 年1・81%固定金利

返済期間 15年以内  
使用道 入学金、授業料、教科書代、

アパートの敷金・家賃など返済方法 毎月元利均等返済

**無料公証相談**

問 美濃加茂公証役場 ☎4436

10月1日～7日の公証週間に合わせて時間外相談窓口を開設します。相談は無料で秘密は厳守しますので、気軽にお越しください。

期間 10月1日(日)～6日(金)  
時間 午後5時～7時(1日は午前10時～正午、午後1時～4時)

場所 美濃加茂公証役場(美濃加茂市) 相談内容 遺言、離婚、金銭消費貸借、土地建物賃貸借、任意後見契約、公正証書作成の手続きなど

**みん・なの  
掲示板**

**文化協会(写真、絵画、書道、工芸)作品展**

問 同協会の長瀬さん ☎33235

期間 10月5日(木)～9日(祝)  
時間 午前9時～午後5時(5日は午

後1時～、9日は午後4時まで)  
場所 文化創造センター・アトラ  
入場料 無料

**文化協会(文芸部)作品展**

問 同協会の田上さん ☎0497

期間 9月29日(金)～10月1日(日)  
時間 午前9時～午後5時(29日は午後1時～、1日は午後4時まで)  
場所 文化創造センター・アトラ

**可児市民第九合唱団演奏会**

問 同合唱団の津田さん

☎090(2347)5562  
日時 10月8日(日) 午後2時30分～  
(開場は午後2時)

場所 文化創造センター・アトラ  
対象者 小学生以上  
定員 800人(先着順)  
入場料 指定席2500円、自由席2000円  
チケット取り扱い アーラインフォーメーションまたは同合唱団の津田さん

**パソコン講座**

問 一丁寺子屋の大野さん

☎03633

好きな日時を選んで受講できます。  
期日 9月21日(木)、10月12日(木)

時間 午前10時～正午、午後1時30分～3時30分  
場所 かにNPOセンター(JR可児駅西、総合会館分室内)  
内容 ワード、エクセル、パワーポイントなど  
受講料 1回2時間で5000円(別途テキスト代800円が必要)  
※パソコンのない人はご相談ください。

**パソコン講座**

問 かじはこんくわぶの谷中さん

☎080(6945)3880

| 講座名             | 期日                   | 時間       | 場所     | 受講料    |
|-----------------|----------------------|----------|--------|--------|
| スマホ(アンドロイド)活用講座 | 10/9、10/23の各月曜日(全2回) | 午前10時～正午 | 今渡公民館  | 1,500円 |
| パソコンの楽しみ方       | 10/9、10/23の各月曜日(全2回) | 午後1時～3時  | 今渡公民館  | 1,000円 |
| パソコンの楽しみ方       | 10/3、10/17の各火曜日(全2回) | 午後1時～3時  | 桜ヶ丘公民館 | 1,000円 |

定員 各20人(先着順)

申込締切 10月2日(月)

※スマホは主催者が準備します。  
※パソコンのない人はご相談ください。

**自然学校「田んぼバイオ」  
で体験しよう**

問 里山クラブ可児の大見さん

☎090(7918)0909

稲刈りと生物調査を体験します。お昼にはおにぎりとお汁があります。  
日時 10月14日(土) 午前9時～午後2時

場所 我田の森(久々利)  
対象者 小中学生と保護者

定員 30組(先着順)  
参加費 大人200円、子ども100円

持ち物 長靴、着替え

申込方法 氏名、住所、電話番号を電話または [ak\\_om@db.ne.jp](mailto:ak_om@db.ne.jp) に申し込む

申込期間 9月19日(火)～10月6日(金)

**第10回可児市民わくわく卓球大会**

問 可児市卓球協会の長瀬さん

☎090(2939)8137

日時 10月29日(日) 午前9時～  
場所 B&G海洋センター(坂戸)  
内容 ダブルス(ミックス含む)の団体

体裁

対象者 市内在住または在勤の高校生以上、市内卓球クラブなどに所属する市外在住の高校生以上

参加費 5000円

申込方法 体育連盟事務局(錬成館内)に備え付けの申込書で申し込む  
申込締切 10月2日(月)

**初めての着物の着付け**

半衿のつけ方、着物のたたみ方なども学びます。

| 曜日と時間                   | 問合先              |
|-------------------------|------------------|
| 第2、4木曜日<br>午前10時～11時50分 | 江見さん<br>☎☎② 2853 |
| 第2、4火曜日<br>午後7時～9時      | 兼松さん<br>☎☎③ 1543 |

期間 10月～平成30年3月の全12回

場所 広見公民館ゆとりピア

内容 普段着に半巾帯、小紋に名古屋帯

対象者 初心者の女性

定員 各15人

受講料 6500円  
申込方法 氏名、住所、電話番号を電話またはファクスで申し込む