

母子父子寡婦福祉資金貸付金（修学資金・就学支度資金）の申請について

母子父子寡婦福祉資金の貸付制度は、母子家庭及び父子家庭並びに寡婦の経済的自立と生活意欲の助長を図り、あわせて児童の福祉を推進することを目的とする、修学資金をはじめとした貸付制度です。

- 対象者** 母子家庭の母及び父子家庭の父が扶養する児童
寡婦が扶養する子
父母のない20歳未満の児童
- 申請・相談窓口** 市にお住まいの方は市福祉事務所
町村にお住まいの方は各圏域の県事務所福祉課
- 貸付要件** 原則として連帯保証人1名
(別世帯の親族か親類等で、保証能力のある方)
- 償還期間** 10年以内(専修学校の一般課程、修業施設は5年以内)
※卒業後一定据置期間を経過した後、償還が始まります。
- 償還方法** 修学資金・・・半年賦
就学支度資金・・・年賦
- 留意事項** 申請には申請者・児童・連帯保証人各々と面談が必要です。
貸付には審査会があり、申請から貸付までに最低2ヵ月かかります。

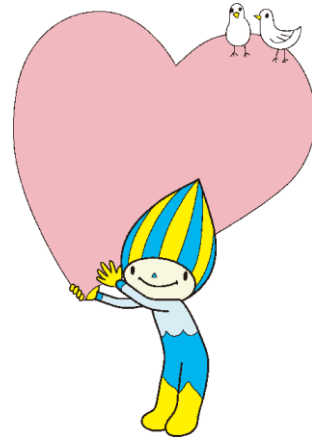

7 お問い合わせ先

◎市にお住まいの方は市福祉事務所へご相談ください。

岐阜市	子ども支援課	058-265-4141 内線 2207	可児市	子育て支援課	0574-62-1111 内線 5551
羽島市	子育て・健康課	058-392-1111 内線 2524	郡上市	児童家庭課	0575-67-1817
各務原市	子ども家庭支援課	058-383-7217	多治見市	子ども支援課	0572-23-5609
山県市	子育て支援課	0581-22-6839	中津川市	子ども家庭課	0573-66-1111 内線 599
瑞穂市	子ども支援課	058-322-3022	瑞浪市	子育て支援課	0572-68-2115
本巣市	福祉敬愛課	058-323-7752	恵那市	子育て支援課	0573-22-9255
大垣市	南部子育て支援センター	0584-89-1232	土岐市	子育て支援課	0572-54-1111 内線 182
海津市	社会福祉課	0584-53-1139	高山市	子育て支援課	0577-35-3179
関市	子ども家庭課	0575-23-7738	飛騨市	子育て応援課	0577-73-2458
美濃市	福祉子ども課	0575-33-1122 内線 153	下呂市	児童福祉課	0576-52-2882
美濃加茂市	こども課	0574-25-1110			

◎町村にお住まいの方は各圏域の県事務所福祉課へご相談ください。

岐南町・笠松町・北方町	岐阜地域福祉事務所	0582-72-8215
養老町・垂井町・関ヶ原町・神戸町・輪之内町・安八町	西濃県事務所	0584-73-1111 内線 239
揖斐川町・大野町・池田町	揖斐県事務所	0585-23-1111 内線 243
坂祝町・富加町・川辺町・七宗町・八百津町・白川町・東白川村・御嵩町	可茂県事務所	0574-25-3111 内線 247
白川村	飛騨県事務所	0577-33-1111 内線 274

8 資金の内容

就学支度資金

◎高校・大学等の入学に必要な経費を貸し付ける資金です。

・据置期間 学校卒業後6ヶ月 ・利子 無利子

○就学支度資金貸付限度額 (単位:円)

学校種別	自宅通学	自宅外通学
専修学校(一般課程) 国公立・私立	150,000	160,000
高等学校 専修学校(高等課程)	国公立	150,000
	私立	410,000
大学・短期大学 高等専門学校 専修学校(専門課程)	国公立	410,000
	私立	580,000
大学院	国公立	380,000
	私立	590,000

学校関係資金概要

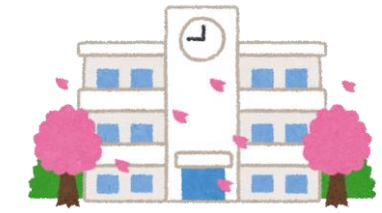

修学資金

◎高校・大学等で修学するために必要な経費を貸し付ける資金です。

・据置期間 学校卒業後6ヶ月 ・利子 無利子

○修学資金貸付限度額

学校等種別	学年別		1年	2年	3年	4年	5年
	国公立	私立	自宅通学	自宅外通学	自宅通学	自宅外通学	自宅通学
高等学校 専修学校 (高等課程)	国公立	自宅通学	27,000	27,000	27,000		
		自宅外通学	34,500	34,500	34,500		
	私立	自宅通学	45,000	45,000	45,000		
		自宅外通学	52,500	52,500	52,500		
高等専門学校	国公立	自宅通学	31,500	31,500	31,500	67,500	67,500
		自宅外通学	33,750	33,750	33,750	76,500	76,500
	私立	自宅通学	48,000	48,000	48,000	98,500	98,500
		自宅外通学	52,500	52,500	52,500	115,000	115,000
専修学校 (専門課程)	国公立	自宅通学	67,500	67,500			
		自宅外通学	78,000	78,000			
	私立	自宅通学	89,000	89,000			
		自宅外通学	126,500	126,500			
短期大学	国公立	自宅通学	67,500	67,500			
		自宅外通学	96,500	96,500			
	私立	自宅通学	93,500	93,500			
		自宅外通学	131,000	131,000			
大学	国公立	自宅通学	71,000	71,000	71,000	71,000	
		自宅外通学	108,500	108,500	108,500	108,500	
	私立	自宅通学	108,500	108,500	108,500	108,500	
		自宅外通学	146,000	146,000	146,000	146,000	
大学院	修士課程		132,000	132,000			
	博士課程		183,000	183,000	183,000		
専修学校 (一般課程)			51,000	51,000			